NUOVO
TUTTI GLI SMS
CHE VUOI
DAL TELEFONO DEI TUOI
TELECOM

LA STAMPA

DOMENICA 28 GENNAIO 2001. ANNO 135. N. 27. L.1.500(*) / € 0,77. • SPEDIZIONE ABBONAMENTO POSTALE 45% ART. 2 COMMA 20/B LEGGE 662/96 - TO • www.lastampa.it

R NZ RM MI CT CA RB TO PM AO LV
NUOVO
VIENI A SCOPRIRLO
NEI NEGOZI PUNTO 187
TELECOM

Si è spenta a 94 anni, in una clinica di Ginevra, la moglie di Umberto II. Appello dei monarchici al governo per consentire la sepoltura al Pantheon

E' morta Maria Josè, la regina repubblicana

Il figlio Vittorio Emanuele: è stata una vera, grande italiana

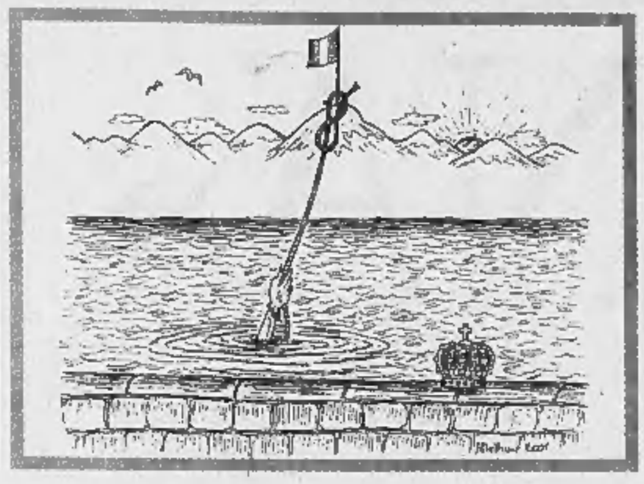

SERVIZI DI **Battista, Calcagno, Elkann, Neirotti e Sapegno** ALLE PAGINE 2, 3 E 5

NOBILTA' SENZA TRONO

Maria Laura Rodotà

MARIA Josè sarebbe stata una brava regina, apprezzata da quelli che odiavano la monarchia. Aveva un unico problema: diventò regina nella casa reale sbagliata in un momento sbagliatissimo. Perciò durò solo un mese. Restando, per la storia e per i rotocalchi, «la regina di maggio», di un maggio solo. A quel punto, simpatica anche agli utenti moderati magari un po' nostalgici: era dignitosa, più socievole del marito lontano a Cascais, colta (i Savoia insomma), e mai incappata in incidenti imbarazzanti come capita da decenni (dalla marcia su Roma?) al resto della famiglia.

Chi la ricorda con più affetto in questi giorni, però, sono quelli che nel '46 erano ragazzini repubblicani, o adulti che votarono per mandare re e regina in esilio. Gente che racconta della principessa ereditaria amica di intellettuali liberali e crociani e detestata da Mussolini, isolata in una residenza di campagna per evitare che entrasse in contatto con antifascisti durante la guerra; e proprio nel 1946 convinta elettrice del socialista Giuseppe Saragat.

Non esattamente antimonarchica; molto monarchica come usava e usa nell'Europa settentrionale. Dove sovrani e socialdemocrazie hanno prosperato insieme per decenni; e dove i sovrani hanno mantenuto un consenso più stabile della socialdemocrazia, spesso.

Insomma, una regina forse sprecata in una dinastia in cui l'unico recente successo di immagine è stato quello di Emanuele Filiberto spalla a distanza per Fazio a «Quelli che il calcio»; ma, anche lì, era meglio la mamma di Brosio. E' andata così. Nel dopoguerra italiano non ci sono state né regine né solidi governi di sinistra, come è noto.

CHI HA PAURA DEL FUTURO

L'EUROPA ORFANA DI AVVERSARI

Barbara Spinelli

LA prima cosa che Bush ha fatto, appena nominato Presidente, è stata indicare gli avversari che possono minacciare, oggi e domani, l'America e le sue idee di civiltà. In particolare ha ammonito la potenza nucleare russa: l'ha invitata a cessare l'aggressione in Cecenia, e a negoziare presto con i suoi legittimi rappresentanti. Bush si è basato sui rapporti delle organizzazioni non governative, che denunciano persistenti violazioni dei diritti, oltre che crimini contro l'umanità, nella nazione caucasica. Da parte sua, Colin Powell ha fatto capire al Cremlino quel che Washington non intende accettare: la restaurazione di un impero a Est dell'Europa, l'interferenza russa negli affari delle ex repubbliche sovietiche, il trattamento vessatorio inflitto a Ucraina e Georgia, private di gas naturale per costringerle a allearsi con Mosca. La Russia riceverà aiuti finanziari, ha aggiunto il nuovo segretario di Stato, solo se distruggerà i missili offensivi - gli SS-18 e SS-20, pensati in gran parte per colpire l'Europa - e si impegnerà seriamente nelle riforme. Sono numerose le azioni russe che Washington giudica preoccupanti: il perdurare della guerra razziale nel Caucaso, che Putin ha deciso di affidare alle milizie dell'Fsb (ex Kgb), il piano che prevede la vendita di reattori nucleari all'India, la natura antioccidentale dell'avvicinamento a Cina e Corea del Nord. Da queste minacce l'America intende difendersi: con scudi antimissili se necessario, e forse con un ulteriore allargamento della Nato a Est. Si possono approvare tali posizioni o anche dissentire sul piano operativo, ma una cosa è certa: questo è *far politica*, se per politica si intende governare le dispute della città-mondo, designare non tanto l'avversario quanto le avversità, e promettere di fronteggiarle con capacità di decisione, di visione, e dunque di sovranità.

Nulla di tutto questo in Europa, dove sinistre e destre si combattono senza gettare neppure uno sguardo sulle terre circostanti, e su quello che Renato Ruggiero chiama - in un articolo pubblicato su «Global» - il necessario *governo del mondo*, e la connessione sempre più stretta «fra diritti umani, ambiente, educazione, sviluppo, ineguaglianze, conflitti, instabilità finanziaria» (*La Stampa*, 26 gennaio). Venuto meno l'avversario unico impersonato dal comunismo classico, i dirigenti europei son divenuti automaticamente indifferenti alla nozione stessa di avversità, che della politica è indispensabile ingrediente. Pretendono di combattere ingenti calamità, guerreggiando in casa contro i partiti rivali, ma son costretti a mimare una lotta insensata, del tutto fantasticata, che non ha rapporto alcuno con le realtà odierne o con i timori dei cittadini. Evacuata l'idea delle calamità, i protagonisti delle campagne elettorali non riescono a dire la nocività del partito avverso se non rivangando nel più o meno remoto passato.

Il comportamento delle destre in Italia e Germania è emblematico di questo ristagno della politica. Le une e le altre sanno che far politica è governare conflitti, prevenire pericoli. Per conquistare il favore elettorale non servono più progetti di felicità, ma occorre radunare la nazione *contro* mali sentiti come comuni. Questi mali, i democristiani tedeschi e Berlusconi hanno deciso di andarli a cercare nel mondo di ieri, e *solo* di ieri. Nel nostro Paese è il passato criminoso del comunismo che viene evocato: comunismo visibile nei partiti ancora marxisti, e presente - secondo il Polo - anche nel patrimonio mentale dei Democratici di sinistra.

CONTINUA A **PAGINA 12** QUINTA COLONNA

IL RITORNO IN SCENA DI GORBACIOV

«Se il Cremlino chiama sono pronto a dare il mio contributo alla pace»

Giulietto Chiesa A PAGINA 13

Continua ad aumentare il bilancio delle vittime. In arrivo aiuti da tutto il mondo

India, ventimila sepolti dal terremoto

I sismologi: una forza pari a mille bombe nucleari

Una donna ferita vicino ai resti della sua casa distrutta dal terremoto, nel villaggio di Kabrao

REPORTAGE

IL DRAMMA NELLA SCUOLA DI CARTAPESTA

Costruita un anno fa è crollata su 500 ragazzi Avevano rinunciato alle vacanze per recuperare le lezioni

Piero de Garzarolli A PAGINA 7

NEW DELHI. Ventimila vittime, un mare di macerie e un terribile sospetto: sotto le case crollate di Bhuj, la città epicentro del sisma, ci sarebbero settantacinquemila morti. Il tragico bilancio è stato ipotizzato dal Presidente dello Stato colpito. A Kandla è stato danneggiato un serbatoio di greggio che ha invaso il mare. Il terremoto che ha colpito il Nord dell'India ha liberato un'energia pari a quella di mille bombe nucleari, le più potenti fatte esplodere sotto terra dagli Usa e dalla Cina. Intanto è partita da tutto il mondo la campagna di aiuti.

SERVIZI ALLE PAGINE 6 E 7

BERLUSCONI

«LE POLITICHE IL 22 APRILE»

«La sinistra vuole rimandare il giorno del giudizio» Ciampi, appello all'unità

Cazzullo, Giovara, Padovani ALLE PAGINE 8 E 9

L'Italia chiede all'Ue di salvare la fiorentina

Fischler: «Mucca pazza costerà seimila miliardi»

ECONOMIA

«TELECOM SCORPORI PARTE DELLA RETE»

Cheli e Tesauro: deve essere applicata la normativa comunitaria sulle televisioni via cavo

Mario Sensini A PAGINA 16

ROMA. L'epidemia di Bse costerà all'Europa 6000 miliardi che dovranno essere spesi per gli interventi a difesa del mercato. Ad annunciarlo è il commissario all'Agricoltura Ue, Franz Fischler, proprio alla vigilia del Consiglio dei ministri europei che valuterà nuove misure anticrisi: l'Italia proporrà la distruzione delle colonne vertebrali degli animali di oltre due anni. Proposta che dovrebbe in gran parte salvare la «fiorentina». Intanto Pecoraro Scanio dà il via libera all'uso dei forni dei cementifici per la distruzione delle farine animali proibite.

Corsero e Novazio A PAGINA 11

SALVEMINI

«BASTONATEMI I SOCIALISTI»

Nel diario l'avversione al fascismo e gli inattesi appelli a Mussolini

Paolo Mieli A PAGINA 25

Il Prestito Personale.
a Dipendenti, Autonomi, Pensionati, Casalinghe e Agricoltori
anche a Dipendenti che hanno avuto disguidi
da 3 a 15 milioni entro 24 ore telefonando al
Numero Verde Gratuito
800-929291
dal Lunedì al Venerdì dalle 9.00 alle 19.00
Sabato dalle 9.00 alle 13.00.
FORUS
Prodotto finanziario di SANTA BARBARA SpA (ISC 30027)
TAEG del 14,83% al max consentito dalla legge.

ROSSA

Guido Ceronetti

C'ERANO, a Gerusalemme, nell'antica Giudea asmonea, gli incantatori di serpenti? Perché - è scritto nel rotolo di *Cohélet*, cap. 10, v. 11: «Se non è incantato bene, il serpente ti morderà - nessun guadagno per l'incantatore». Il proverbio è semitico, l'immagine gangetica; l'incantatore di serpenti è associato all'India e in specie al King Cobra; e io allora non abitavo a Gerusalemme, c'ero vissuto tre o quattro secoli prima, i serpenti nelle ceste non c'erano.

A me sembrano, israeliani e palestinesi, dei mediocri e rozzi incantatori di serpenti. L'ammonimento del vecchio Predicatore è infallibile, bisognerebbe metterlo sull'entrata, nei luoghi dove s'incontrano le delegazioni. Il serpente da incantare è l'Odio. Se non saranno capaci d'incantarlo con l'aiuto di Hokhmàh, la Sapienza, il serpente seguiterà a mordere e ad uccidere di veleno, ancor più degli spari. L'incantatore inabile non ne avrà nessun guadagno: il testo allude proprio al guadagnarsi il pane per mezzo dell'incantamento, al profitto, al ricavo. Se il serpente morde, gli spettatori scappano, niente moneta.

In Italia, l'incantatore dal flauto flebile è la totalità dell'apparato (leggi, forze, governo, tribunali) incaricato di contrastare le mafie e il crimine organizzato - il crimine, semplicemente. Per restare nell'iperattuale, è incantatore inudibile il *plumcake* orgogliosamente presentato come *Pacchetto Sicurezza*. C'è un'idea della mole e della potenza venefica del serpente-crimine? Della sua capacità invasiva, della sua intensità omicida?

La massima sapienziale è secca, rude, sgarbata, indicibilmente vera - e tura qualsiasi chiacchiera, così come schernisce i vostri manifesti per acchiappare: il serpente *morderà*, seguiterà a mordere, e l'incantatore si beccherà il morso per primo, mortale, non si sogni di farci un guadagno col suo flautino.

Nessun serpente è refrattario in assoluto alla forza di un adeguato incantamento. Ma per rendere innocui quelli dal morso più micidiale, a Roma e a Napoli, come a Gerusalemme o a Gaza, ci vogliono incantatori eccelsi, introvabili.

Amos (in 5, 19) evoca i serpenti che stanno nelle crepe dei muri, l'uomo entra in casa, cerca appoggio e si riceve il morso. Contro questi, non valgono incantamenti.

CALCIO

FERRIGNO, 3 ANNI DI STOP

Colpì con un pugno un avversario «Cancellato dallo sport»

Claudio Giacchino A PAGINA 34

10128
9 771122 176003

PREZZI - TANGENZIALE: L. 1.000 CON «IL MATTINO DELL'ALTO ADIGE», «CRONACHE DEL MEZZOGIORNO», «CORRIERE DI CASERTA», «CRONACHE DI NAPOLI», «IL CORRIERE MERCANTILE», «LA GAZZETTA DEL LUNEDÌ», «ULTIME NOTIZIE MODENA», «ULTIME NOTIZIE REGGIO», «LA VOCE DI MANTOVA», «IL CORRIERE DI ROVIGO», «LA PROVINCIA», NELLE AREE DI DIFFUSIONE INDICATE SUL GIORNALE LOCALE; L. 1.700 CON «IL CORRIERE DI ROMAGNA» (IN ROMAGNA E A IMOLA). ABBONAMENTI GRATUITI CON SPECCHIO AL SABATO OBBLIGATORIO (1) TUTTA ITALIA ABBONAMENTI CON SUPPLEMENTO: CON «IT TV AL MERCOLEDÌ (FACOLTATIVA) A L. 2.000 IN TUTTA ITALIA. PREZZI ESTERO: AUSTRIA SC. 85 (€ 1,89); BELGIO FB. 75 (€ 1,86); DANIMARCA KR. 10; FRANCIA FR. 12 (€ 1,83); GERMANIA D.M. 3,50 (€ 1,79); GRECIA DR. 500; HOLLENDIA F. 1,80; LUSSEMBURGO FL. 75 (€ 1,86); MALTA Cents 50; NORVEGIA KR. 15; OLANDA FL. 4 (€ 1,82); PORTOGALLO Cont. Esc. 350 (€ 1,75); SPAGNA Pts. 250 (€ 1,50); CANARIE Pts. 300; SLOVENIA SIT 300; SVEZIA SKR. 15; SVIZZERA FRS. 2,80; C. TICINO 3,50; USA $ 2,50

MARIA JOSE' STORIA DI UNA SOVRANA

NASCITA

Maria Josè nasce a Ostenda, il 4 agosto 1906. E' la terzogenita di Alberto I re del Belgio ed Elisabetta di Baviera. A 11 anni entra nel collegio di Poggio Imperiale a Firenze per perfezionare l'italiano. L'anno dopo incontra il principe Umberto di Savoia, quattordicenne, «promesso sposo» scelto per lei dai genitori

MATRIMONIO

Maria Josè Carlotta Sofia Amelia Enrichetta di Sassonia Coburgo sposa il principe Umberto di Savoia l'8 gennaio 1930. Le nozze sono fastose: 5 milioni la spesa per i festeggiamenti. Dopo la cerimonia gli sposi si trasferiscono a Torino e poi a Courmayeur in luna di miele, definita da Maria Josè «una bella scampagnata»

CROCEROSSINA

Nel 1936 Maria Josè si imbarca, come ispettrice volontaria della Croce Rossa, sulla nave-ospedale «Cesarea» diretta in Africa Orientale, dove gli italiani sono impegnati nella guerra contro l'Etiopia, che porterà l'Impero. In Etiopia Maria Josè, nella sua veste di crocerossina, visita numerosi ospedali da campo

«Era una grande ITALIANA»

reportage

Pierangelo Sapegno

inviato a GINEVRA

Dopo le 8 di sera, c'è solo un foglio che manca su quella porta della camera 114. Vuol dire che l'ultima regina è morta. Non c'è un nome sulla targhetta, però non c'era neanche prima. Tutte le altre porte avevano il nome sulla targhetta: ma si è re e regine anche quando si può non apparire. Non c'è il signore seduto qui davanti, che teneva gli occhi bassi e diceva: «Non può entrare». E' come se non ci fosse più nessuno nella camera 114. Quel foglietto diceva: «Avvisate gli infermieri prima di entrare». Non serve più avvisare. Maria Josè, l'ultima regina, è morta in un'ora imprecisata di ieri pomeriggio, in questa camera 114 del reparto geriatria dell'Ospedale Cantonale di Ginevra, e accanto a lei c'erano tutti, racconta al telefono Maria Gabriella ad Amedeo di Savoia, «e c'erano il principe Vittorio Emanuele, Marina Doria e sua sorella», elenca un nuovo portavoce della famiglia: «Loro hanno raccolto l'ultimo respiro della regina». Com'era? «S'è spenta con grande dignità e serenità», risponde Marina Doria. «E' morta com'era lei», dice Amedeo di Savoia, «una donna forte e tranquilla». Poi, dice, non s'è più svegliata, era in coma da tre giorni.

Adesso, la 114 è diventata come un sarcofago, blindato a tutti quelli che tentano di avvicinarsi. Un ispettore con il trench insegue il cronista dal piano di sotto, su per le scale, urlando «non si può, non si può». Le infermiere fanno barriera. Una dottoressa fa come un ufficiale, con il dito puntato: «I giornalisti no». Ma non c'è più nessuno lì dentro alla 114, dove noi non siamo riusciti neanche a intravedere un letto, sbirciando come ladri dalla porta che si socchiudeva, anche in questi ultimi giorni: la regina Maria Josè se n'è andata senza svegliarsi, come ha detto Amedeo di Savoia, è morta in silenzio. Troppo silenzio, persino. Alle 18,50, Vittorio Emanuele la piange con un comunicato vergato a stampatello con grafia precisa e ordinata: «Oggi è mancata mia madre Maria Josè, una delle più amate e stimate regine d'Italia. Maria Josè è stata una vera grande italiana, non solo per essere una Savoia, ma perché ha amato il nostro Paese fin dall'infanzia». Verrà sepolta ad Hautecombe, dove c'è il marito, il re Umberto morto in esilio, «e questo vuol dire qualcosa», insinua Sergio Boschiero, segretario dei club reali. Alla messa funebre - ha chiesto - canterà un coro degli alpini.

Certo, vuol dire molto, l'accento su questa polemica infinita, vuol dire quel che ripete Marina Doria: «Peccato che Maria Josè non possa essere sepolta in Italia». Sarà Hautecombe, funerali giovedì o sabato, perché le sorelle di Vittorio Emanuele non possono rientrare prima: Beatrice dal Messico e Maria Pia dalla Florida. Almeno cinque giorni dopo la morte. La regina non sapeva più quel che faceva. Non s'è risvegliata dal coma. Noi avevamo lasciato il principe che andava via dall'ospedale alle 17,30 con Marina Doria. Il suo comunicato è delle 18,50. E' morta in quest'ora, quando tutto è cambiato al primo piano di quest'ospedale, quando è sparito un foglietto dalla porta e se n'è andato un guardiano e sono arrivati i cerberi. Prima, sembrava una tranquilla villa di paese questo posto dove stava per morire l'ultima regina. Le scale in fondo, la porta a vetri. Sulla sinistra, il banco informazioni. Nessuno che ti fermava. Di fronte, il corridoio e gli ascensori: primo piano. Malati che camminavano, due che giocavano a carte. Nessuno che guardava la televisione. Non c'erano voci. Il silenzio era come se punisse i tuoi passi sul pavimento di linoleum. Quasi in fondo al corridoio, la camera 114 e un signore sulla sedia che non si alzava e non levava neppure gli occhi: «Tanto non può entrare». C'era una foto appesa, e abbiamo chiesto chi l'aveva messa. L'altro, stesso sguardo per terra: «Lei non può entrare. E io non posso parlare». Maria Josè di Savoia, nata Sassonia Coburgo, è stata ricoverata qui dentro nove giorni. Era in coma da tre: «Dorme solo», diceva chi l'aveva vista. «Oggi, sembra un'agonia che non finisce mai». Invece, è finita.

Sulla 114 avevano appiccicato un foglio per ripetarci che il francese è una lingua di ordini gentili: «Grazie di voler avvisare la sala infermieri prima di entrare nella camera 114». E' questo il foglio che non c'è più adesso per ricordarci che Maria Josè è morta, tenendo la mano del figlio. La regina era arrivata qui al Reparto Geriatria forse perché cominciava a star meglio. Era stata ricoverata in ospedale il giorno dopo Natale, a Santo Stefano. I soliti problemi respiratori, solo che le era capitato altre volte e ce l'aveva sempre fatta. Maria Josè era una accanita fumatrice, capace di tirar note dai cigarillos pure a 90 anni. Ma capace anche di scalare due volte il Cervino e una volta il Monte Bianco, e a chi le faceva i complimenti, rispondeva: «Ma no! Il Monte Bianco è una passeggiata». Per questo, diceva, se fai vita sana, il fumo non ti fa niente: «Sin da piccola, mia madre mi aveva insegnato a marciare 4 ore senza chiedere da bere», raccontava. Ogni volta, i suoi guai li ha affrontati e vinti. Così, il 26 dicembre la figlia Maria Gabriella l'aveva accompagnata all'ospedale, sperando che andasse come le altre volte. Invece, è stata più dura. Tre giorni fa la situazione sarebbe peggiorata. Cos'è successo? «Un blocco polmonare», cercava di spiegare ieri alle 5 del pomeriggio Marina Doria. Vittorio Emanuele smentiva di voler andare a Parigi a un funerale. Marina Doria lasciava memorie come se fosse già tutto finito: «Era ancora bellissima». E poco dopo, era davvero tutto finito.

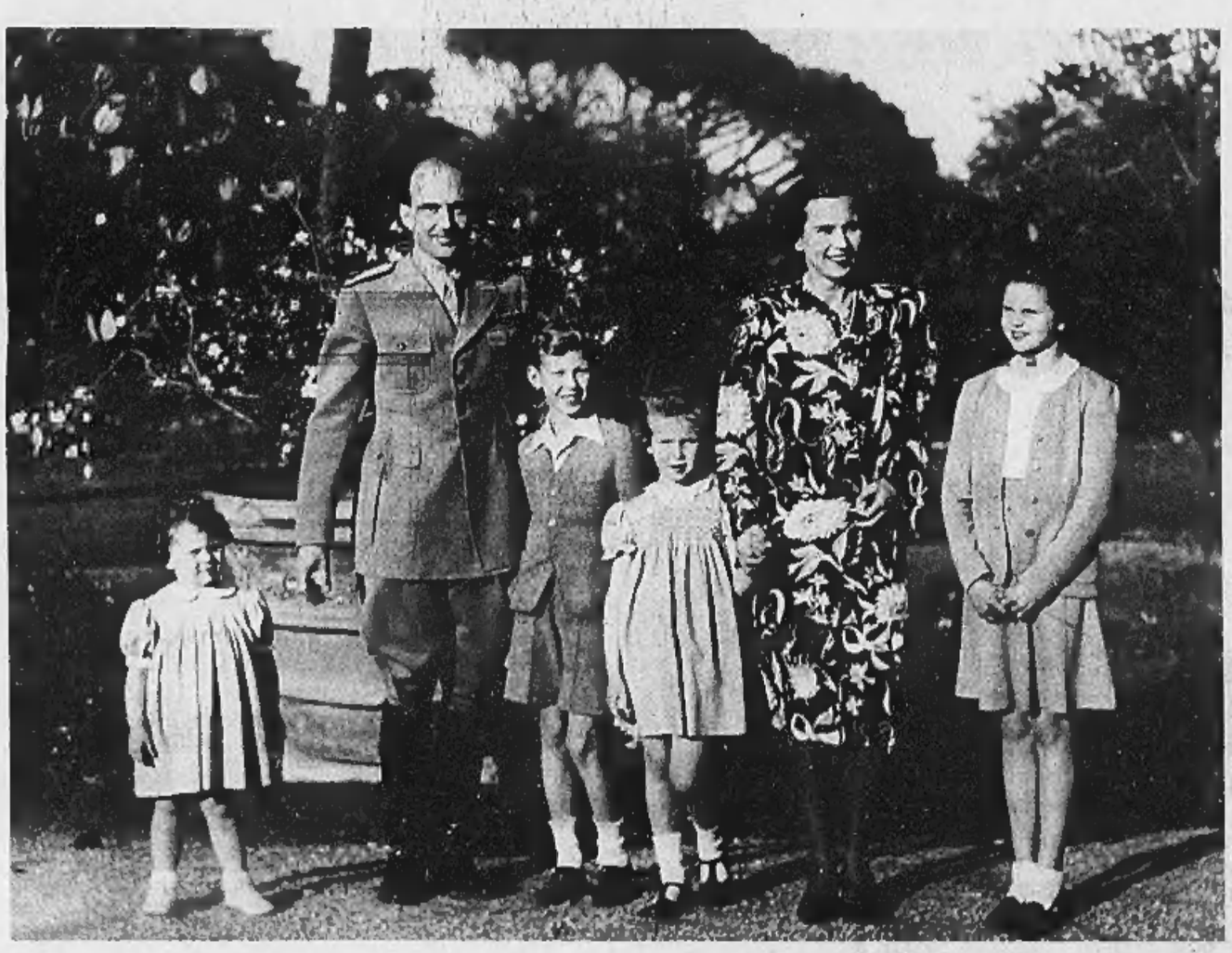

Il figlio ha ricevuto le ultime volontà: «Alla mia messa funebre voglio un coro degli alpini». Marina Doria: «S'è spenta con una grande dignità»

Nella foto grande, Maria Josè con Umberto II e i figli in partenza per l'esilio. Qui sotto un'immagine recente di Maria Josè

IL CONFESSORE

«Le preghiere mute di una donna sola»

Marco Neirotti

TORINO

«Sì, ho visto regolarmente la Regina, ma non ho diritto o autorità per parlare di lei». Don Luigi Crepaldi è il giovane parroco di Villarfocchiardo, piccolo centro all'inizio della Val di Susa, poco lontano da Torino, sulla strada per i monti, 450 metri d'altezza e un po' più di duemila abitanti.

Da qui, da questo centro dove convivono mentalità già montanara e condivisione del turismo, regolarmente il sacerdote ha fatto viaggi, tanto rapidi quanto regolari, scanditi nel tempo, a Ginevra, per condividere con Maria Josè confessione, preghiera, negli ultimi tempi semplice sollievo della sua presenza.

Porta in sé, dunque, la parte più profonda della regina. E giustamente la tace. Ma dal suo garbato rifiuto si emergono gli ultimi anni. «Sono legato ai Savoia per via della sua famiglia, don Crepaldi si è avvicinato alla casa di Ginevra con la curiosità del giovane e la missione del sacerdote». Incontri fissi, con Maria Josè. «Mi aspettava insieme con la dama di compagnia, che poi licenziava e con me si dedicava alla religione. Qualche anno fa con le parole, poi - con i primi problemi di salute - con una preghiera silenziosa, ma comune. Negli ultimi mesi un mutuo sostegno, una mano su una spalla, una carezza, un contatto leggero e insistito, quasi che me sacerdote fossi un necessario tramite per un dialogo che andava oltre, direttamente in alto. Un dialogo mai interrotto».

Non ne fa cenno, don Luigi. Ma se ne percepisce la commozione. Come la si percepisce in un'immagine che il film a spezzoni, però ordinati e misurati. È quella di Maria Josè che attende il giovane religioso e, avvicinandosi la fine, gli trasmette un passato che non è quello di chi si aggrappa a pezzetti della sua vita.

È uno storia lunga, è la Storia - d'Italia e non soltanto - quella che le scorre davanti, a tratti, ma precisa e nitida: il marito Umberto, la Reggia di Torino, Racconigi, poi Benito Mussolini, Hitler, la lotta partigiana, il referendum, l'esilio, Cascais e il Messico.

«Una donna anziana, stanca, ma con gli eventi del Paese ancora vividi, ordinati, forse soltanto passato, forse invece anche interrogativi su ciò che è stato e ciò che poteva essere».

Don Luigi, le ha mai parlato di questa Italia com'era e come l'avrebbe voluta? Non può e non vuole rispondere. Si limita al ricordo di quegli incontri sempre più silenziosi, dove bastava una carezza sulla guancia per sapere di averle portato il conforto che chiedeva e tornare a Villarfocchiardo, al paese che introduce ai monti e alle loro due anime.

GRANDEZZE E MISERIE DI UNA DINASTIA

Sovrana, ma soltanto di se stessa

La solitudine orgogliosa di una Savoia «diversa»

analisi

Pierluigi Battista

LA meno Savoia dei Savoia, anche e soprattutto in esilio. E non solo perché suo padre era re del Belgio e sua madre, Elisabetta di Baviera, portava lo stesso nome dell'imperatrice Sissi. Maria Josè è stata la Savoia che più ha vissuto con insofferenza e ostilità, fastidio e irritazione quel sapore stantio di piccolo mondo antico e immiserito che si è depositato nel mondo monarchico in Era repubblicana. La più restia alla deriva rotocalchesca della famiglia. La meno propensa ad adeguarsi allo spirito di piccola fazione che ha permeato di sé i monarchici italiani sconfitti, progressivamente estromessi dal cuore della storia per lasciarsi inghiottire nelle spire del pettegolezzo patinato o, sul versante opposto ma complementare, del nostalgismo ammuffito.

Nulla risuonava in Maria Josè di ciò che attorno ai Savoia in esilio lasciava degradare una grande e controversa storia nelle ritualità vuote della «Consulta araldica», dell'«Ordine Supremo della Santissima Annunziata» e delle «Guardie d'onore dei Sovrani del Pantheon». Niente le interessava di targhe e medaglie. Del 2 virgola qualcosa conquistato alle elezioni dai monarchici e delle fratture tra il Pdium del povero Alfredo Covelli e del Partito Monarchico Popolare di Achille Lauro, delle «mongolfiere sabaude» e dei piatti e delle posate con lo stemma araldico lasciate al Quirinale al nuovo inquilino repubblicano. Figurarsi se una donna che nel '24 ricevette le confidenze della zia Borbone, che descriveva un quadro fosco delle abitudini di casa Savoia, se l'amica della Resistenza, la donna che, come ha rivelato il partigiano Edgardo Sogno nel suo «testamento» lasciato ad Aldo Cazzullo, arrivò ad architettare l'assassinio del Duce che stava portando l'Italia nel disonore, la sovrana che intratteneva relazioni politiche con Giuseppe Saragat, la «regina di maggio» che si diceva avesse votato a favore della Repubblica, la donna stimata da Sandro Pertini, la regina oggetto di dicerie infamanti cresciute nei corridoi di una corte battuta dalla storia, se una Savoia così anomala e singolare poteva appassionarsi ai simboli decaduti di una monarchia a pezzi.

Proprio lei, che ha sempre perfettamente compreso la contraddizione tragica di una Nazione unita con casa Savoia e che ha finito con il proclamare l'eterna maledizione per i discendenti maschi di quella stessa dinastia. Maria Josè avvertiva il drammatico dissidio di uno Stato che vuole riconoscere il cemento comune in grado di trasformarla in Nazione orgogliosa della sua identità, ma nello stesso tempo è costretto a ripudiare il simbolo stesso della storia che ha portato all'unità nazionale. La consapevolezza di questo lacerante contrasto è davvero il tratto distintivo di Maria Josè, quello che la separa dalle liturgie recitate dal sempre più esausto *entourage* monarchico. Da una parte il dramma di una Nazione che non vuole o non può riconoscere se stessa. Dall'altra il *gossip* popolare su Maria Pia e Maria Gabriella. Le peripezie amorose di «Titti» con Maurizio Arena. I colpi di fucile sparati a Cavallo. Le baruffe infinite tra i seguaci di Vittorio Emanuele e quelli di Amedeo d'Aosta. E poi il giovane e incolpevole Emanuele Filiberto, prigioniero di una storia più grande di lui, vittima di un ostracismo ingeneroso e sempre più insensato, straziato dal divieto di calcare il suolo patrio, costretto a surrogare la patria che non lo vuole con le performances televisive a fianco del simpatico Idris e sotto la supervisione beffardamente buonista di Fabio Fazio.

Umberto assieme a Mussolini

Maria Josè è figlia di un'altra storia e anche, se la cosa non suonasse sinistramente impregnata di un deprecabile determinismo biologico, di un altro sangue. Umberto di Savoia, partendo con dignità per il suo esilio portoghese dopo la disfatta del 2 giugno del '46, e pur sotto l'impressione di manipolazioni elettorali da far impallidire la recente *querelle* in Florida tra Bush e Al Gore, ebbe a dichiarare che «la monarchia non sarà mai un partito», che il simbolo dell'unità nazionale non si sarebbe mai snaturato in fazione; e questo proprio all'indomani di disordini di piazza in cui si sfiorò la tragedia di una (nuova) guerra civile. Ma quel dignitoso proposito resterà lettera morta, accentuando e inasprendo la sempre più marcata separazione dell'universo psicologico di Maria Josè da quello dei fedelissimi dello stemma sabaudo. Quella sequenza ripetitiva di messe in suffragio», di cerimonie per anniversari e ricorrenze quasi sempre infelici, di telegrammi, di pellegrinaggi a Cascais, di udienze filtrate attraverso l'ultimo ministro della Real Casa Falcone Lucifero, tutto questo suonava come qualcosa di lontano e di inautentico alla sensibilità di una regina che rivide l'Italia soltanto nel 1985, quando la morte del marito rese obsoleto l'ostracismo costituzionalmente decretato ai danni della «consorte». Una Savoia sempre meno Savoia, che non riusciva nemmeno a titillare la curiosità dei rotocalchi. Regina sì, ma solo di se stessa.

MARIA JOSE' | STORIA DI UNA SOVRANA

RESISTENZA

Tra le dichiarazioni rilasciate da Maria Josè nel periodo fra la caduta di Mussolini e il primo esilio ci fu quella d'aver avuto un rimpianto: «Non essere fuggita dall'esilio per aderire alla lotta partigiana». Ma raccoglie armi e denaro per i partigiani

REGINA DI MAGGIO

Alla fine del '45 Maria Josè torna in Italia e incontra il marito Umberto II, che non vedeva dal luglio del '43. Il 9 maggio '46 Vittorio Emanuele III abdica: Umberto II e Maria Josè sono i nuovi sovrani d'Italia. Maria Josè di Savoia è regina («di maggio») sino al 2 giugno

ESILIO

Dopo la sconfitta della monarchia, Umberto si stabilisce a Cascais (Portogallo), mentre Maria Josè preferisce andare a vivere nel castello di Merlinge, vicino a Ginevra. Conduce una vita riservata e continua ad occuparsi di opere filantropiche ed umanitarie

E' morta l'ultima REGINA

GINEVRA

Maria Josè di Savoia è morta ieri sera alle 18,50, nella camera 114 dell'ospedale geriatrico di Ginevra, dove era ricoverata dal 27 dicembre in seguito a complicazioni broncopolmonari. Prima di entrare in coma, tre giorni fa, ha serenamente tenuto le mani del figlio Vittorio Emanuele e della nuora, Marina Doria. Ha sorriso debolmente, poi ha reclinato il capo.

La «regina di maggio» era nata a Ostenda il 4 agosto 1906, aveva 94 anni: le sue condizioni erano peggiorate venerdì, a causa di un edema polmonare. Nella camera, con un'infermiera, era sempre rimasto un membro di casa Savoia. Nonostante le gravi condizioni di salute dell'ex sovrana, la famiglia è stata colta di sorpresa, perché i medici avevano previsto che potesse superare la crisi. Per questo, mentre al capezzale si erano alternati soprattutto Maria Gabriella e Vittorio Emanuele, le altre due figlie erano tornate nelle proprie abitazioni oltreoceano, Maria Pia in Florida, nella casa di Palm Beach, e Maria Beatrice in Messico. I funerali si potranno dunque svolgere a Ginevra non prima di una settimana, giovedì o al massimo venerdì: Maria Josè sarà sepolta accanto al marito, in Francia, nell'abbazia di Altacomba, anche se più volte aveva espresso il desiderio di essere tumulata in Italia.

Marina Doria, moglie di Vittorio Emanuele, ha detto che il rammarico dei Savoia è di non poter eseguire tale volontà. Analogo rincrescimento è stato espresso da Sergio Boschiero, segretario nazionale dei club Reali e paladino della battaglia contro l'esilio dei Savoia: «La notizia della morte della regina Maria Josè di Savoia - ha detto - addolora profondamente non solo tutti i monarchici ma anche innumerevoli italiani che ne ricordano la regalità, l'amore per la libertà, per la cultura e per il popolo. Nei prossimi giorni tutte le organizzazioni monarchiche promuoveranno un solenne rito funebre nel Pantheon, auspicando che in questo tempio venga sepolta, unitamente al re Umberto II e a tutti gli altri re di casa Savoia morti in terra straniera».

L'ex presidente della Corte Costituzionale, Ettore Gallo, ha detto che nessuna norma impedisce di seppellire Maria Josè in Italia, visto che il divieto riguarda solo i discendenti maschi di casa Savoia; però, per poterla seppellire al Pantheon, ci vorrà un'apposita autorizzazione del governo.

Maria Josè di Sassonia Coburgo è morta nello stesso ospedale dove era deceduto il marito, Umberto II di Savoia, il 18 marzo del 1983. Terzogenita di Alberto I ed Elisabetta, sovrani del Belgio, aveva sposato Umberto II l'8 gennaio 1930, nella cappella Paolina del Quirinale. Furono sovrani d'Italia per 26 giorni, poi partirono per l'esilio insieme ai 4 figli: Vittorio Emanuele, Maria Pia, Maria Gabriella e Maria Beatrice. Un esilio doloroso, lui a Cascais in Portogallo, lei in Svizzera a Merlinge. Maria Josè, ha detto il nipote Amedeo d'Aosta, «è l'ultimo personaggio veramente significativo della nostra famiglia. Con la sua morte, si chiude una pagina di storia». [r. crl.]

Aveva 94 anni, Sino alla fine Vittorio Emanuele l'ha tenuta per mano: «Mi ha sorriso poi ha reclinato il capo»

Si aspetta il sì del governo per la sepoltura al Pantheon Il divieto infatti vale solo per i maschi dell'ex casa regnante

Sopra: il marito di Maria Josè, Umberto II

UNA PERSONA COLTA E INFELICE

Un'esistenza predestinata e la corona per soli 26 giorni

Tra Torino e Napoli, a fianco di un marito distratto e seduttore che spesso preferiva la compagnia delle soubrette

ritratto

Giorgio Calcagno

MARIA Josè ha regnato per 26 giorni, ma è stata regina per 86 anni. Fin da quando era bambina, la figlia di Alberto del Belgio sapeva di dover sposare il futuro successore di Vittorio Emanuele III. Glielo aveva detto una governante, un giorno del 1915, mentre la piccola principessa - nata a Ostenda il 4 agosto 1906 - era in esilio a Londra, durante la Grande Guerra. Vide il futuro sposo per la prima volta al termine del conflitto, in un castello del Veneto, dove le due famiglie avevano organizzato un incontro. Lui aveva 14 anni, vestiva l'uniforme del marinaio, lei era una ragazzina bionda ignara di tutto, salvo il fatto - tenuto ufficialmente nascosto - che avrebbe dovuto passare la vita con lui. Il nome del paese, Battaglia, era premonitore, ma nessuno quel giorno dovette badarci. L'ultima regina d'Italia veniva da una famiglia colta, dove aveva imparato ad amare i buoni libri, la buona musica. Il futuro marito avrebbe presto rivelato altri gusti. Pochi anni dopo si era già fatto la fama del tombeur de femmes, che alle sinfonie preferiva l'operetta e soprattutto le soubrettes del varietà. La sua relazione con Milly faceva parlare, sottovoce, tutta Italia. Per le nozze, i genitori di Maria Josè regalarono agli sposi un pianoforte a coda che avrebbe seguito la figlia in tutti gli spostamenti della vita.

Il matrimonio cadde nel cuore del ventennio fascista, pochi mesi dopo la firma dei Patti Lateranensi del 1929. Mussolini, dopo aver sottoscritto la pace fra Stato e Chiesa, aveva bisogno di rinsaldare il Paese con un segno forte, di presa popolare. E assecondò, anche intervenendo con pressioni personali sul principe, il disegno di re Vittorio perchè quella ragazza nordica incarnasse agli occhi degli italiani il volto più convincente della monarchia (che egli, personalmente, detestava). Lei era bella, anche se un po' fredda, come lui era bello, anche se un po' volage. Ma questo il grande pubblico non era tenuto a saperlo, da una stampa che il governo teneva ben imbavagliata.

L'immagine di quella donna raffinata, che contrastava tanto vistosamente con quella della regina Elena (la grossa reine bergère, arrivata dal Montenegro) fu in effetti coltivata e diffusa, su tutta la nostra stampa; e, come nacquero i principini, divenne la preda più ambita per i cinegiornali. In realtà Maria Josè aveva già dato modo di mostrare il proprio temperamento, tutt'altro che passivo. Quando la coppia, dopo il matrimonio, si stabilì per due anni a Torino, la giovane belga non seguiva volentieri il marito nelle feste dell'aristocrazia. Frequentava, come si apprese molti anni dopo, gruppi di intellettuali, meglio se amanti della musica come lei, senza temere di mescolarsi con quelli che odoravano di fronda. E anche quando, dopo il breve periodo torinese, la coppia si spostò a Napoli, mantenne lo stesso spirito di indipendenza: uno fra i primi personaggi che volle conoscere fu Benedetto Croce, in un incontro clandestino, durato tre ore, in un rifugio fra le rovine di Pompei.

Sopra: un'immagine da giovane della regina Maria Josè. A sinistra assieme al figlio Vittorio Emanuele

Negli anni del fascismo, per la verità, non risultano suoi atteggiamenti di critica al regime. Alcuni testimoni, anzi, parlano di una sua simpatia personale per Mussolini; cui fa riscontro la freddezza nei suoi rapporti col re: Vittorio Emanuele, che si trovava al fianco una donna docile, senza troppi pensieri per la testa, non amava quella nuora così vivace, che preferiva tenere lontana. A Maria Josè, in quegli anni, si accostavano altri personaggi, che al sovrano non potevano piacere, e che alimentavano il passa-parola dei pettegoli: Italo Balbo, temuto anche dal Duce come possibile antagonista, Amedeo d'Aosta...Sarebbero stati allontanati presto, uno in Etiopia, l'altro in Libia; da dove nessuno dei due avrebbe fatto ritorno.

Ci avrebbe pensato la guerra, a scombinare tutte le posizioni; e l'8 settembre, con il crollo dello Stato. Maria Josè fin dal 1942 aveva cominciato a prendere contatti con intellettuali avversi al regime, poi con gli stessi esponenti politici dell'antifascismo; aveva avuto un colloquio segreto fuori dal Vaticano con monsignor Montini per vedere come fosse possibile tirare l'Italia fuori dal conflitto. Il giorno dell'armistizio si trovava, come ogni estate, in Val d'Aosta, nel castello di Sarre, con i bambini (era nata da poco Maria Beatrice). Da Roma nessuno le fece sapere nulla, rischiò di finire in mano ai tedeschi, che avevano l'ordine di catturarla. Un colonnello organizzò una spedizione per tutta la famiglia con due auto e riuscì a raggiungere il valico del Gran San Bernardo prima che arrivassero i nemici. Per venti mesi, trovarono riparo in Svizzera. Inutilmente la principessa attese il marito, che aveva seguito il re nella fuga da Roma. Tutti sapevano, in Valle d'Aosta, che in un aeroporto del Sud era pronto un aereo, per portare Umberto al Nord, fra i partigiani. Da Châtillon partì una pattuglia verso la Svizzera, per andarlo a rilevare. Ma quando quei partigiani tornarono, il principe non c'era. L'aereo non aveva preso il volo, Umberto non ci era mai salito. Maria Josè diede prova di tutta la sua determinazione dopo il 25 aprile, quando tornò in Italia da sola. Anche quella volta, da Roma, nessuno le aveva detto niente; e dalla Svizzera le sconsigliavano il viaggio, in una situazione ancora molto pericolosa. Partì il 27 aprile, a piedi, sotto la neve, con uno zaino in spalla, accompagnata da un alpino valdostano. Al valico del San Bernardo trovarono i partigiani comunisti, che la caricarono su un'auto, fino a Sarre. Era la liberazione per tutti, non per lei, che doveva affrontare ancora i giorni più difficili, pagando le colpe della famiglia reale. Non poté tornare subito a Roma, a Umberto non sembrava prudente. E quando ci arrivò, nel giugno, trovò un marito distratto, un clima diverso da quello che aveva lasciato. Divenne regina il 9 maggio 1946, per la tardiva abdicazione di re Vittorio a favore del figlio. Mancavano 23 giorni al referendum su repubblica o monarchia. Maria Josè, con grande dignità, andò a votare, deponendo la scheda bianca. E tre giorni dopo, senza aspettare il re, prese la via dell'esilio, con i quattro figli. Si dedicò alle memorie di casa Savoia, scrisse vari libri sui personaggi della dinastia, a partire da Emanuele Filiberto. Non rimpianse mai il trono che aveva potuto occupare per meno di un mese. La incontrammo nel 1953 a Cuernavaca, in Messico, nella villa dove si era ritirata con le cose più care, il grande pianoforte che dominava al centro del salotto. "E' così noioso fare la regina", ci disse: e sembrava il riassunto della sua vita.

IL RICORDO DI UN TESTIMONE DEL SECOLO

«Da sola contro Mussolini»

Montanelli: ma Umberto non la ascoltò

intervista

Alain Elkann

INDRO Montanelli, che cosa ha rappresentato per lei Maria Josè?

«Ha rappresentato un esponente importante di Casa Reale, l'unico che tentò di fare qualcosa contro il regime fascista. Non ottenne nulla perché il marito non stava a sentirla e non avrebbe mai osato parlare con il padre, perché la regola è che si regna uno alla volta e Umberto non era uomo da ribellarsi alle regole. Ma che lei fosse anche un po' troppo entusiasta e contraria al regime lo dimostra il fatto che, come posso testimoniare, fu allontanata dalla corte, a Roma, e relegata nel palazzo reale di Milano tra il maggio e il giugno '43. Il re Vittorio Emanuele non voleva che intrattenesse rapporti con amici stranieri legati al mondo del Vaticano».

Aveva rapporti con monsignor Montini?

«Sì, e tramite lui con gli americani, gli inglesi e i francesi».

Lei la incontrò mentre era a Milano?

«Andavo ogni sera a cena con lei insieme con Gallarate Scotti e Stefano Jacini».

Di che cosa parlavate?

«Lei ci diceva poco. Faceva molte domande sul domani e su quanto sarebbe avvenuto».

La regina era amica di Saragat?

«Diciamo che votò monarchia, ma dal punto di vista politico era socialdemocratica».

Era una donna spregiudicata?

«Era coraggiosa, risoluta e ogni tanto imprudente, ma assolutamente sincera. Avrebbe voluto fare certe cose, ma non potè farle. Lei era molto strana all'interno del quadro della famiglia Savoia in cui le donne stavano zitte e in cucina».

Il re Vittorio Emanuele la odiava?

«Sì la detestava».

E Mussolini?

«Era informato, ma dato che sapeva che non contava nulla a livello politico lasciava fare».

La regina è rimasta belga o italiana?

«Era italianissima. Certo lo era in modo Coburgo (belga di origine tedesca). Tanto che una volta (e lei se la prese un po' a male) le dissi: "Maestà, lei odia i tedeschi?" "Di un odio tipicamente tedesco"».

Odiava Hitler?

«Sì lo odiava. Bisogna pensare che sua madre, la regina del Belgio, era chiamata la "Regina Rossa"».

In Italia era una figura popolare?

«Era rispettata, ma non molto popolare. Non faceva alcun presenzialismo e detestava la vita di società».

Come visse l'esilio?

«Bene. Non voleva nemmeno che ci fosse il plebiscito. Non voleva andare via dall'Italia a testa bassa e pensava che i Savoia non avrebbero raggiunto più del 15% dei voti. Fu quindi sorpresa del risultato che invece ci fu».

Si può dire che Maria Josè sia stata una gran donna?

«E' stata una donna di grande carattere, colta e molto diligente. Voleva sapere tutto, leggeva e faceva molte domande. Era amante della musica ed era amica di Benedetti Michelangeli».

Si può dire che la regina fosse sua amica?

«Sì, così come si può essere amici con una regina. Era una donna alla mano, ma pur sempre regina...».

REGIONE PIEMONTE

www.regione.piemonte.it

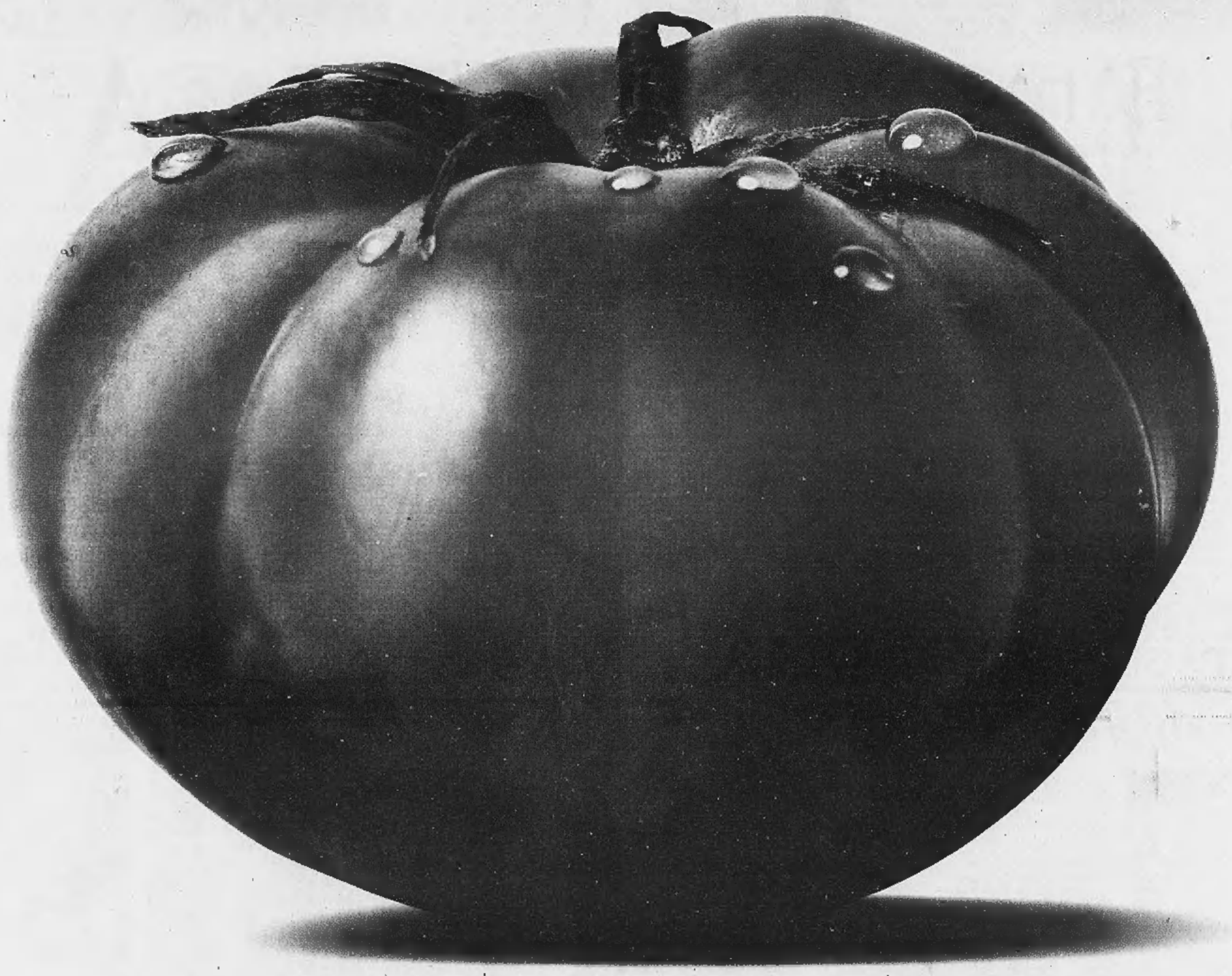

ARMANDO TESTA

IL SUCCO È QUESTO. DONATE SANGUE, PERCHÉ NE È RIMASTO POCO.

La domanda di sangue è cresciuta notevolmente, perché sono aumentati i trapianti, gli interventi, le sale operatorie. Per fare un esempio: un trapianto richiede il contributo di molti donatori di sangue, a volte anche più di 100. Ci troviamo di fronte a un drammatico paradosso. La scienza medica progredisce a passi da gigante e può salvare molte più vite. Ma se manca il sangue tutto è inutile. Allora, vogliamo solo ricordare alcune cose. Donare sangue non procura dolore, non dannegia il fisico e non è pericoloso. Anzi, è anche un modo per mantenersi regolarmente sotto controllo. Donare sangue è un atto personale, semplice e di grande valore. Chi dona sangue è sicuro di aver aiutato un'altra persona in modo diretto e insostituibile. Per questo ringraziamo chi lo fa abitualmente. A questo punto ci rivolgiamo a te. A te che non hai mai donato sangue, a te che lo hai fatto una volta, a te che lo donavi abitualmente fino a qualche tempo fa. Contatta una delle associazioni che da anni, con molta dedizione, raccolgono sangue. O rivolgiti al centro trasfusionale più vicino. Aiutaci.

AVIS · FIDAS · CRBS CONSORZIO AMICI BANCA DEL SANGUE

È un'iniziativa di Comunicazione Istituzionale

Si ringrazia l'editore de **LA STAMPA** per la concessione gratuita di questo spazio.

MARIA JOSE' STORIA DI UNA SOVRANA

FIGLI

Maria Josè e Umberto II hanno quattro figli: Maria Pia (nasce nel '34), Vittorio Emanuele ('37), Maria Gabriella ('41) e Maria Beatrice ('43). Nell'83, a Ginevra, muore Umberto II. Tra i telegrammi di cordoglio quello del Presidente della Repubblica: Sandro Pertini scrive di essere «vicino con umana solidarietà»

RITORNO

Maria Josè torna in Italia dopo 41 anni di esilio, poco dopo la morte di Umberto II. La prima visita ufficiale ad Aosta il 1° marzo del 1988, quando partecipa senza preavviso a un convegno. A chi le chiede se ha provato emozioni passando la frontiera risponde: «Nessuna, eravamo sotto il tunnel del Monte Bianco»

ULTIMI ANNI

Nel 1992 lascia Ginevra per trasferirsi in Messico, ma quattro anni più tardi ritorna in Svizzera dalla figlia Maria Gabriella. Negli ultimi dodici mesi le sue condizioni di salute si aggravano: l'ex regina viene ricoverata spesso in cliniche, si sposta in carrozzella ed è costantemente assistita da due infermiere

MARIA JOSE'
Il re ubbidiva sempre al Duce

Questa intervista fu rilasciata da Maria Josè a Cuernavaca, in Messico, il 27 giugno 1993. Si avvicinava il cinquantenario della caduta del fascismo e l'ex sovrana ricevette gli inviati della «Stampa» Giorgio Calcagno e Alain Elkann, per rievocare quegli avvenimenti e il ruolo da lei avuto prima e dopo il 25 luglio

«Quando cadde il fascismo mi trovavo al Quirinale Vidi che la gente abbatteva una statua E per la strada c'era chi gridava Quella bestia! Quel cretino!»

«Vittorio Emanuele non parlava mai a mio marito Una volta Umberto mi disse: non mi mette al corrente di nulla. Quando lo incontrava si limitava a fare l'inchino»

CHE cosa ricorda del 25 luglio?

«Mi trovavo al Quirinale, guardavo dalla finestra, e c'era con me Maria Pia. Le ho detto: "Guarda, è una cosa storica!" Stavano buttando giù una statua, alla periferia dei giardini».

Ma lei, maestà, che cosa ha fatto quel giorno?

«Che cosa potevo fare? Potevo piangere perché Mussolini era andato via?».

Non c'era con lei il principe Umberto? E gli altri figli?

«Non so dov'erano. Io ero sola con Maria Pia».

Ha visto come si comportava la gente?

«Io ho visto giù quella statua e basta. Non ricordo nemmeno che cosa fosse: era una delle brutte statue di quel tempo. In giro si parlava tanto, si diceva che era finito il fascismo. Invece dura ancora, e c'è tanta gente che pensa, con il fascismo nella pancia».

Che cosa sentì dire, in famiglia, sulla caduta del duce?

«Il re mi confessò che aveva una pistola in tasca quando dovette dire a Mussolini di andarsene. Mussolini era una persona pericolosa: con quello sguardo!».

Mussolini è stato caricato sull'ambulanza a Villa Savoia, subito dopo il colloquio. Ci furono varie critiche, perché il re aveva fatto arrestare il duce nella sua residenza privata.

«Sì, ma come doveva fare? Mi disse: non è legale. Il re ha agito nello Statuto. Lì c'è scritto che il re ha il potere di nominare e di revocare il primo ministro».

Quando ha saputo che il fascismo stava per cadere?

«L'ho capito a poco a poco. Si vedeva la gente distaccata dal fascismo, sempre più distaccata. Mi parlavano per la strada. Si sentiva dire: quella bestia! quel cretino!».

Ma non l'avrà saputo solo dalla gente. Stando al Quirinale, lei avrà avuto certo informazioni dirette. Non parlava con il conte Acquarone?

«Sì. Mi diceva: "vedrà, vedrà, andrà bene"».

Vedeva spesso Acquarone?

«Lo vedevo per dirgli che tenevo contatti con gli antifascisti. Vedevo tutta quella gente che il re non vedeva. Allora Vittorio Emanuele si è molto arrabbiato».

Chi erano questi antifascisti?

«Erano personaggi ordinari, piccola gente. Venivano al Quirinale dicendo quello che avevano sul cuore. La gente deve parlare, invece di non poter mai dire nulla».

Anche suo marito era arrabbiato perché lei vedeva questi antifascisti?

«Mica tanto. Dopo di me li chiamava lui, perché copiava, delle volte. Vedevano che uscivano e allora cercava di incontrarli».

Quando ha capito che Mussolini sarebbe stato mandato via?

«Si diceva sempre che sarebbe finito male: come finiscono tutte le dittature. Franco è stato abile ma è l'unico dittatore che abbia avuto questa abilità».

Che cosa ha portato Mussolini alla fine, secondo lei?

«Ha perso l'amore del pubblico, la sua stima. Troppa gente capiva che si andava a catafascio».

Lei aveva molte occasioni di vedere il duce?

«Lo vedevo quando dovevo chiedergli qualche cosa, per la Croce rossa. Andavo a Palazzo Venezia. Lui era sempre molto gentile».

Vi davate del voi o del lei?

«Io dò sempre del lei a tutti, non dò mai del tu. Salvo ai miei figli».

La regina si interrompe, abbassa la voce, ridendo. «E gli amanti». Rialza la voce. «E a mio marito». Come erano questi colloqui con Mussolini?

«Quando era di buon umore ottenevo subito quello che chiedevo. Ma se c'era un articolo contro di lui teneva il giornale in mano e ringhiava tutto il tempo. E un'altra cosa: tirava la tenda».

Le sembrava un uomo bestiale?

«No, bestiale no. Ma collerico sì. Era un leone. Anch'io sono un leone. E avevamo paura reciprocamente».

Come giudicava l'uomo Mussolini?

«Un maestro di scuola, certo meglio di Hitler. Aveva occhi espressivi, una voce calda, lo sguardo bello. In lui c'era qualcosa di romano».

Conosceva Rachele?

«L'ho vista appena, non ci siamo mai parlate. Era una brava persona».

Quali rapporti aveva con la regina Elena?

«Ottimi. Volevo molto bene a mia suocera».

E a re Vittorio?

«A lui meno. Mi chiamava la belga. All'inizio era gentile; poi venne a sapere che aveva dei rapporti con gli antifascisti e si infuriò. Diceva che non dovevo vedere nessuno. Mi disse: "Non devi vedere gente che io non posso vedere". Ma che debolezza, vero? A che serve essere re?».

Era un uomo così debole?

«No, questo non si può dire. A seconda di come si metteva. In famiglia era gentile. A mio marito non parlava mai».

Perché?

«Era geloso della sua statura. Non si parlavano affatto. Il re non lo ha preparato a nulla. Mio marito un giorno mi disse: "Mio padre non mi mette al corrente di nulla"».

E Umberto che cosa faceva?

«Niente, cosa volete che facesse? Mio marito davanti al re era molto così...». Abbassa il capo, come a simulare un inchino. «Mia madre (Elisabetta, la regina del Belgio: n.d.r.) se ne stupiva sempre. Sembrava di essere in Cina, con tutti quegli inchini».

Come si viveva al Quirinale, in quei giorni?

«Non so, io avevo molto da fare, perché dirigevo le infermiere della Croce rossa».

Ma suo marito lo vedeva?

«Lo vedevo tutti i giorni; o a pranzo, o anche solo un momento, mi parlava delle solite cose».

E non le ha detto niente, quando è caduto il fascismo?

«No. Lui di questo non parlava. Era un gran silenzio».

Quali erano i sentimenti di Vittorio Emanuele verso Mussolini?

«Lo vedeva sempre e ha fatto tutto quello che Mussolini ha voluto. Sempre obbedito. Fino a quando lo ha chiamato per mandarlo via».

Lei li ha mai visti insieme?

«Mai. Una volta la settimana Mussolini veniva al Quirinale a parlare col re. Ma io non facevo la spia».

E quando Hitler venne a Roma?

«Erano tutti e due di cattivo umore. Ci voleva uno sforzo... Hitler faceva così: "Bacci, bacci"» (la regina stringe i denti per imitare il verso). «Il re non lo digeriva e Mussolini era molto freddo. Ci sarebbe voluta la rivoltella, per ucciderlo».

Come giudicava Hitler?

«Hitler era tanto antipatico. E poi aveva già scritto *Mein Kampf*, e io lo avevo letto. Lì dice tutto quello che vuol fare, i campi di concentramento, l'uccisione degli ebrei, Ma lo aveva dato a Filippo d'Assia, il marito di Mafalda. L'ho letto e l'ho fatto leggere a varie persone. Sì, se avessi avuto la rivoltella lo avrei abbattuto. Credo che avrei avuto la forza di farlo».

E nella famiglia reale, lo avevano letto «Mein Kampf»?

«Io gliene ho parlato, ma mi rispondevano che non era interessante».

Neanche Umberto lo aveva letto?

«No».

«Hitler era tanto antipatico Ho letto e ho fatto leggere il Mein Kampf. Se avessi avuto una rivoltella quando lo incontrai, lo avrei abbattuto»

«Non ho avuto nessuno choc quando sono andata in esilio Io sono un leone, non sono una persona: mi fanno piangere ma io non piango mai»

Come reagì lei quando il re firmò le leggi razziali?

«Ero indignata, ma non potevo farci nulla».

Ha mai incontrato Hitler?

«Sì, era un ometto con i baffi, sembrava Charlot. Poteva essere un autista austriaco. Viveva con quella donna bruttissima, ma si capiva che a lui le donne non piacevano».

Dove lo ha incontrato?

«Sono andata io a trovarlo, nel suo nido d'aquila, al Berghof. Mi aveva mandato mio fratello, re Leopoldo, che era prigioniero nel castello di Laken nel Belgio occupato dai nazisti. Hitler è stato molto amabile, tanti inchini, ma questo non mi ha fatto nessuna impressione».

E ha ottenuto qualcosa?

«Poco. Diceva sempre: "Nein! Nein!". Lui era seduto lì, io aspettavo un sì o un no e lui: "Nein!"».

Quali contatti ha avuto, con i gerarchi che poi hanno abbattuto Mussolini?

Conoscevo Grandi, conoscevo Ciano. Galeazzo Ciano non era bello, ma era gentile, e poi allegro. Era bene informato. Prima della guerra lo rimproveravano perché giocava a golf con l'ambasciatore inglese, ma faceva bene, perché così poteva avere informazioni utili».

Le faceva la corte?

Maria Josè con la corona e nella sua casa di esilio a Cuernavaca in età avanzata

«Umberto voleva entrare nella Resistenza ma l'aereo su cui doveva volare precipitò e allora decise di rinunciare»

La regina aggira l'imbarazzo rispondendo in francese: «Un petit peu, n'est-ce pas?».

Lei era legata della famiglia Aosta, vero?

«Sì».

Eppure loro erano fascisti.

«Ma alla fine non più. Perché Amedeo era molto seccato di avere sempre addosso quel ministro delle colonie. Fascista? Mi ha detto di no, mi ha detto che andava male, tutto».

Eravate molto amici?

«Era mio cugino. Era un uomo simpatico, divertente e poi coraggioso; non come questi fessi che si aveva intorno».

Chi erano i fessi?

La regina ride a lungo, per non fare nomi. «Devo dire che il re era coraggioso. Mio marito era molto coraggioso. No, erano le persone intorno che...».

E il re?

«Era troppo piccolo, l'ho già detto».

È vero che suo marito voleva entrare nella Resistenza?

«Sì, doveva prendere un aereo e andare là. Ma quell'aereo cadde. Allora Montezemolo, il suo aiutante di campo, che era superstizioso, disse: "Dobbiamo volare? Questo è un segno che non va". E non se ne è fatto niente».

E lei, non ha mai pensato di partecipare alla Resistenza?

«Questo per me è un rimpianto. Perché c'erano degli ufficiali, vicino a noi, molto per bene, che sono venuti a dirmi: "Lei scappa la notte e viene con noi"».

E perché non è andata?

«Non per paura, sa? Oh, io batterei tanta gente con un fucile in mano!». Ride. «Non l'ho fatto perché mi sembrava una cosa un po' avventata. Ripensandoci adesso, sarei potuta andare».

Che cosa ha trovato al ritorno in Italia?

«Tanti insulti. Ti riconoscevano, ti dicevano insulti tutto il tempo».

A lei?

«Sì, mi dicevano "figlia di puttana". E allora io ho dato gran schiaffi».

La insultavano in Val d'Aosta?

«No, dopo che sono tornata a Roma. Si riprendeva la vita quasi normale. Mi piaceva uscire con mio marito, di notte, in incognito, andavamo per vicoli e stradine. Ma quando andavo ai concerti la gente si voltava e diceva: "Figlia di puttana!". Allora l'ho detto a mia madre: "Sa come la trattano? Come una puttana!».

Come ha ritrovato Roma al ritorno?

«Era più o meno come prima, solo che la gente parlava per le strade, c'era più libertà. Io sono rimasta sorpresa della gente, ho detto: "Prima non osavate parlar così". E loro: "Ma adesso che noi possiamo, noi diciamo che lei è una brutta bestia". Oh che complimento. Io amo di più le bestie che le persone, non mi importa di ricevere un insulto».

Capiva che si stava avvicinando la fine della monarchia?

«Sì. Sapevamo che anche il Vaticano appoggiava la Repubblica».

Non ha avuto uno choc quando è dovuta partire per l'esilio?

«Partire? No. Libertà! Non mi conoscono. Io sono un leone, non sono una persona. Libertà. Come adesso. Sono libera. Mi fanno piangere; ma io non piango mai».

ISTANTANEE DI UNA CATASTROFE | UN PAESAGGIO DI ROVINE

A mani nude contro l'apocalisse

Da sinistra un soccorritore tenta di farsi strada tra le rovine di un edificio crollato a Ahmedabad, la capitale commerciale dello Stato. Mancano scavatori e mezzi moderni per aprirsi un varco e raggiungere quanti sono ancora vivi sotto le macerie. Un vecchio prega davanti a quanto resta della sua casa a Bhuj, l'epicentro del disastro (poco distante dal confine con il Pakistan), dove si teme che metà della popolazione sia stata spazzata via dal terremoto. Nella zona sta arrivando un' équipe giapponese specializzata in interventi nelle zone terremotate.

Il terremoto ha liberato un'energia pari a quella di mille bombe nucleari da 100 megaton, le più potenti fatte esplodere sotto terra dagli Stati Uniti e dalla Cina

L'aviazione militare ha organizzato la più grossa operazione di salvataggio mai realizzata. Il premier promette «Ricostruiremo presto le case crollate»

India, un sospetto terribile: 75 mila morti

Solo un mare di macerie a Bhuj, la città epicentro del sisma

NEW DELHI

Una città gioiello completamente distrutta: i morti a Bhuj, la località a soli 20 chilometri dall'epicentro del terremoto che venerdì mattina ha colpito l'India occidentale, potrebbero essere 75.000, cioè la metà della sua popolazione totale. La notizia è stata lanciata ieri dall'agenzia di stampa indiana «Pti», che cita come fonte il ministro-presidente dello Stato di Gujarat, Keshubai Patel. Le altre fonti avevano fino a quel momento parlato di 10-20.000 morti e di 40.000 feriti. Situata in una zona desertica a 395 chilometri da Ahmedabad, la capitale del Gujarat, Bhuj è la città più a occidente della federazione indiana. Storici monumenti, edifici vecchi di centinaia di anni, le sue mura medievali, il suo importante museo: il sisma sembra aver fatto terra bruciata.

Secondo le prime stime delle autorità indiane, almeno il 30 per cento degli edifici è stato raso al suolo e il 90 per cento degli altri ha subito danni gravissimi. Migliaia di persone sono ancora intrappolate sotto le macerie. Uno degli episodi più strazianti si è verificato ad Ahmedabad. Una ragazzina di 11 anni, Pratha Desai, era stata trovata viva, ma incastrata tra le macerie. Il padre ha chiesto ai medici militari di amputarle la mano sinistra, che dopo 30 ore di tentativi non si era riusciti a liberare. I medici hanno esaudito il desiderio del padre disperato e Pratha è viva, anche se ha perso una mano. Manifestazioni di solidarietà con le vittime si sono moltiplicate da tutta l'India, dove tutte le amministrazioni statali, anche quella del poverissimo Bihar, hanno annunciato aiuti.

L'aviazione militare dell'India ha organizzato la più grossa operazione di salvataggio mai realizzata: 40 aerei da trasporto e elicotteri stanno facendo un ponte aereo per trasportare nel Gujarat migliaia di soldati, genieri e medici. Gli aerei trasportano anche tende e cucine da campo, macchinari, generatori, bulldozer, apparecchiature satellitari per le comunicazione oltre a cibo acqua potabile, coperte e medicinali per i sinistrati. Un comunicato del governo fa sapere che nelle prime 24 ore dopo il sisma, sono state realizzati oltre 50 voli senza interruzione. Circa 5000 soldati sono già all'opera a Bhuj e Ahmedabad. Il governo non ha fino ad ora dichiarato lo stato di calamità nazionale, ma il primo ministro Atal Bihari Vajpayee ha detto che «presto ricostruiremo tutte le case distrutte» ed ha annunciato che nelle prossime ore visiterà la regione colpita.

Le autorità sono in corso contro il tempo, non solo per tentare di salvare eventuali sopravvissuti sotto le macerie, ma anche per prevenire lo scoppio di epidemie, mentre i corpi si decompongono. Si stanno inviando nella zona ingenti quantitativi di tavolette di cloro per disinfettare la poca acqua disponibile. Esperti del ministero della Sanità sono sul posto per coordinare le misure di prevenzione.

Il terremoto «ha liberato una energia paragonabile a quella di mille bombe nucleari all'idrogeno da 100 megaton, le più potenti fra quelli fatte esplodere sperimentalmente dà Usa e Cina all'epoca in cui si svolgevano i test sotterranei». La valutazione è del professor Enzo Boschi, direttore dell'Istituto nazionale italiano di geofisica.

Nel porto di Kandla, il più trafficato dell'intera India, le scosse telluriche hanno provocato anche un'emergenza ambientale, a causa di una «vasta» fuoriuscita di petrolio direttamente in mare, probabilmente per una lesione ad un serbatoio di greggio provocata dal terremoto. Lo ha riferito il quotidiano «The Hindustan Times» citando fonti governative. Sul fronte del nucleare civile invece il governo di New Delhi rassicura: nessun danno alle centrali della regione colpita. Tuttavia, spiega B.K.Bhasin, direttore esecutivo dell' Azienda per l'energia nucleare, si stanno facendo i controlli per verificare ogni eventuale problema. «Le unità di Tarapur, nei pressi di Bombay, funziona regolarmente e i due reattori nucleari, 220 megawatt ciascuno, di Kakrapar (nel Gujarat, ndr) sono assolutamente sicuri».

Un'altra conseguenza «indesiderata» si è verificata nella prigione di Bhuj, dalla quale, dopo il crollo di un muro, sono fuggiti 188 detenuti. Ne ha dato notizia l'agenzia «Pti» precisando che tra i detenuti fuggiti figurano 50 «pericolosi criminali». Prima del terremoto, il penitenziario ospitava 268 reclusi.

Da segnalare infine che il Dalai Lama, leader dei buddisti tibetani e premio Nobel per la Pace, aveva in qualche modo previsto il terremoto. Lo ha affermato afferma l'agenzia di informazioni indiana «Uni». In una notizia da Dharamsala - la città dell'India settentrionale dove il leader tibetano vive in esilio da quarant'anni - l'agenzia afferma che la previsione è stata fatta l'8 febbraio dell'anno scorso, il terzo giorno del nuovo anno tibetano tradizionalmente dedicato dai lama tibetani alle profezie. La previsione viene fatta scrivendo decine di possibili eventi su dei piccoli fogli di carta, che poi vengono inseriti in diversi pezzi di «tsampa» (il pane tibetano fatto di farina d'orzo). Poi, il Dalai Lama ne sceglie uno. Su quello scelto dal leader tibetano l'anno scorso, era indicata la possibilità di «un forte terremoto nel Nord dell'India tra il 2000 e il 2001». La profezia fu poi confermata dal più prestigioso oracolo tibetano, l'oracolo di Nechung, che viene spesso consultato dal Dalai Lama su questioni di vitale importanza. In seguito, tutti i monasteri tibetani in India hanno dedicato speciali sedute di preghiere nel tentativo di evitare il disastro. [e. st.]

Il tragico bilancio è stato ipotizzato dal presidente dello Stato colpito. Ma secondo altre fonti governative le vittime accertate sarebbero ventimila A Kandla danneggiato il serbatoio del greggio che ha invaso il mare

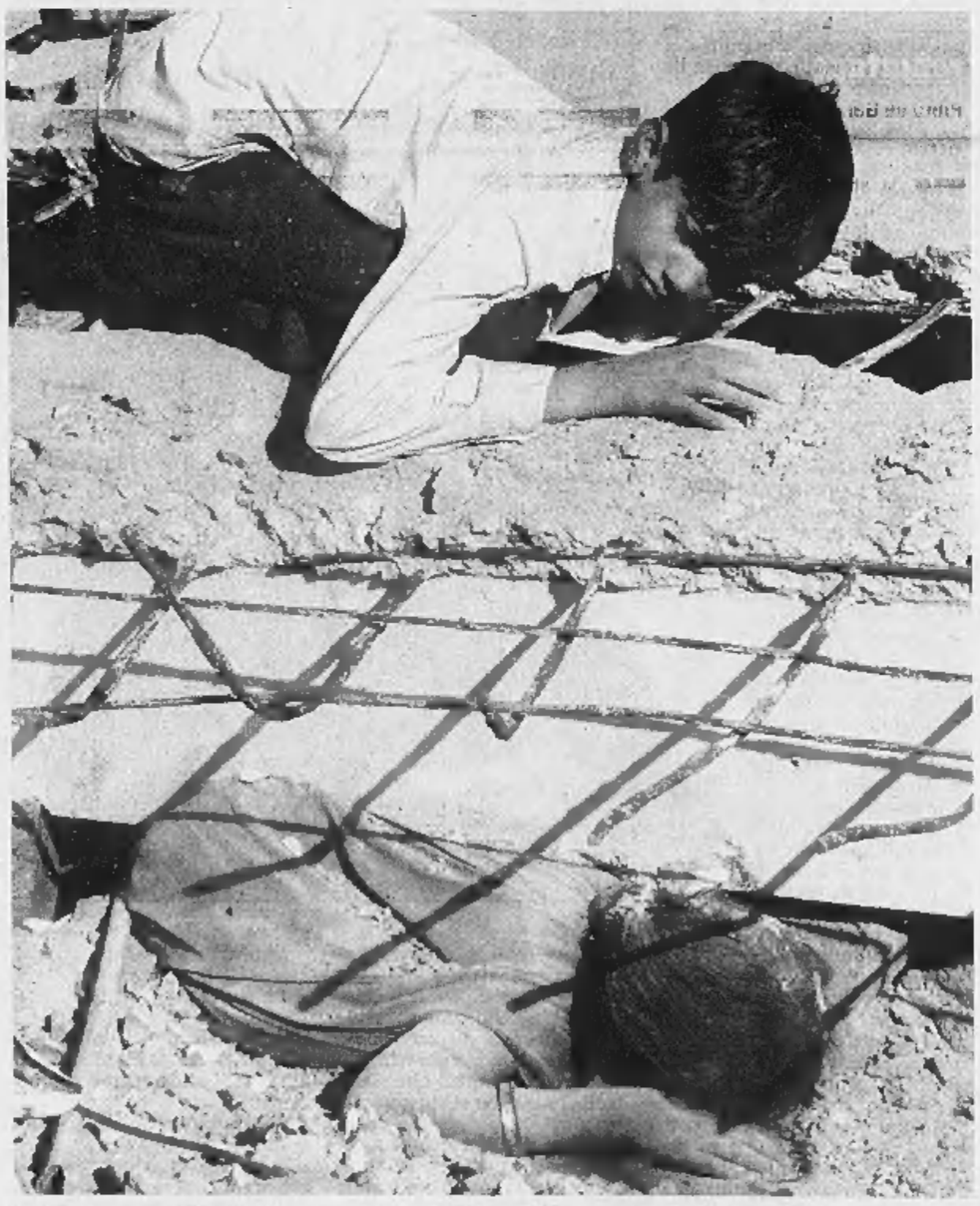

Un bambino cerca di liberare dalle macerie il cadavere della madre in uno dei quartieri centrali di Bhuj

Un polo industriale del Paese

Il Gujarat, lo Stato di Gandhi e delle grandi fabbriche tessili

L'epicentro del terremoto che ha devastato l'India Nordoccidentale è stato individuato nella città di Bhaj, nel Nord-ovest dello Stato del Gujarat che confina a Nord con il Pakistan e si affaccia sul Mar Arabico a Sud e a Ovest. La capitale commerciale è Ahmedabad, quasi mille chilometri a Sud-ovest di New Delhi. La sede del governo è a Gandhinagar.

A dare il nome allo Stato è probabilmente il termine prakrito Gujjar Ratta o Gujjar Rashtra (la terra dei Gujjar) dal nome di una tribù entrata in India con gli Unni. Recenti scoperte archeologiche hanno collegato la regione civilizzazione del bacino dell'Indo avvenuta tra il 3000 e il 1500 aC. Qui è sorto, tra l'XI e il XII secolo il sistema religioso del Jainismo.

Nella Repubblica indiana, il Gujarat è nato soltanto nel 1960 da una divisione dello Stato di Bombay, che a Sud diede vita al Maharashtra. La sua terra ha dato i natali al Mahatma Gandhi e al ministro degli Interni del primo governo indipendente Sardar Vallabhai Patel. Il 70 per cento della popolazione è composta di hindu con la presenza di minoranza musulmane, jainiste e con la più grande colonia parsi del Paese.

Sebbene due terzi della popolazione si dedichi all'agricoltura, il Gujarat è uno dei principali poli industriali indiani che negli ultimi anni ha attirato numerosi investitori stranieri, soprattutto americani e giapponesi. L'industria più affermata è quella tessile insieme alle raffinerie di petrolio.

E' autonomo soltanto dal 1960 in seguito alla divisione dello Stato di Bombay

Dal punto di vista turistico il Gujarat non rientra nei circuiti più popolari come il Rajasthan o il Tamil Nadu ma non manca di attrazioni archeologiche o di importanti templi come Somnath. Nei suoi parchi naturali si possono incontrare gli ultimi esemplari di leone asiatico.

Bhaj è il centro più martirizzato dal sisma: la città-gioiello della regione di Kutch. Secondo le prime stime delle autorità indiane, almeno il 30 per cento degli edifici è stato raso al suolo e il 90 per cento degli altri ha subito danni gravissimi. Qui il bilancio delle vittime rischia di essere il più pesante, con migliaia e migliaia di morti.

Situata in una zone desertica a 395 chilometri da Ahmedabad, la capitale commerciale del Gujarat, Bhuj è la città più a occidente della federazione indiana. Fondata nel 1548 da Rao Khengarji, il primo re della dinastia dei Jadeja, nelle guide è indicata come una delle tappe obbligate per chi visita questa parte del subcontinente.

Il centro storico è un fitta ragnatela di vie e vicoli pittoreschi, fiancheggiati da secolari edifici con splendidi portoni intagliati, templi e monumenti. Tra i più importanti, che il terremoto ha probabilmente distrutto, i cenotafi fatti costruire alla metà del XVIII secolo in memoria di uno dei suoi sovrani e delle sue 15 concubine. Famoso anche il Kutch Museum, il più importante del Gujarat e uno dei principali dell'India. [e. st.]

ISTANTANEE DI UNA CATASTROFE | I VOLTI DELLA DISPERAZIONE

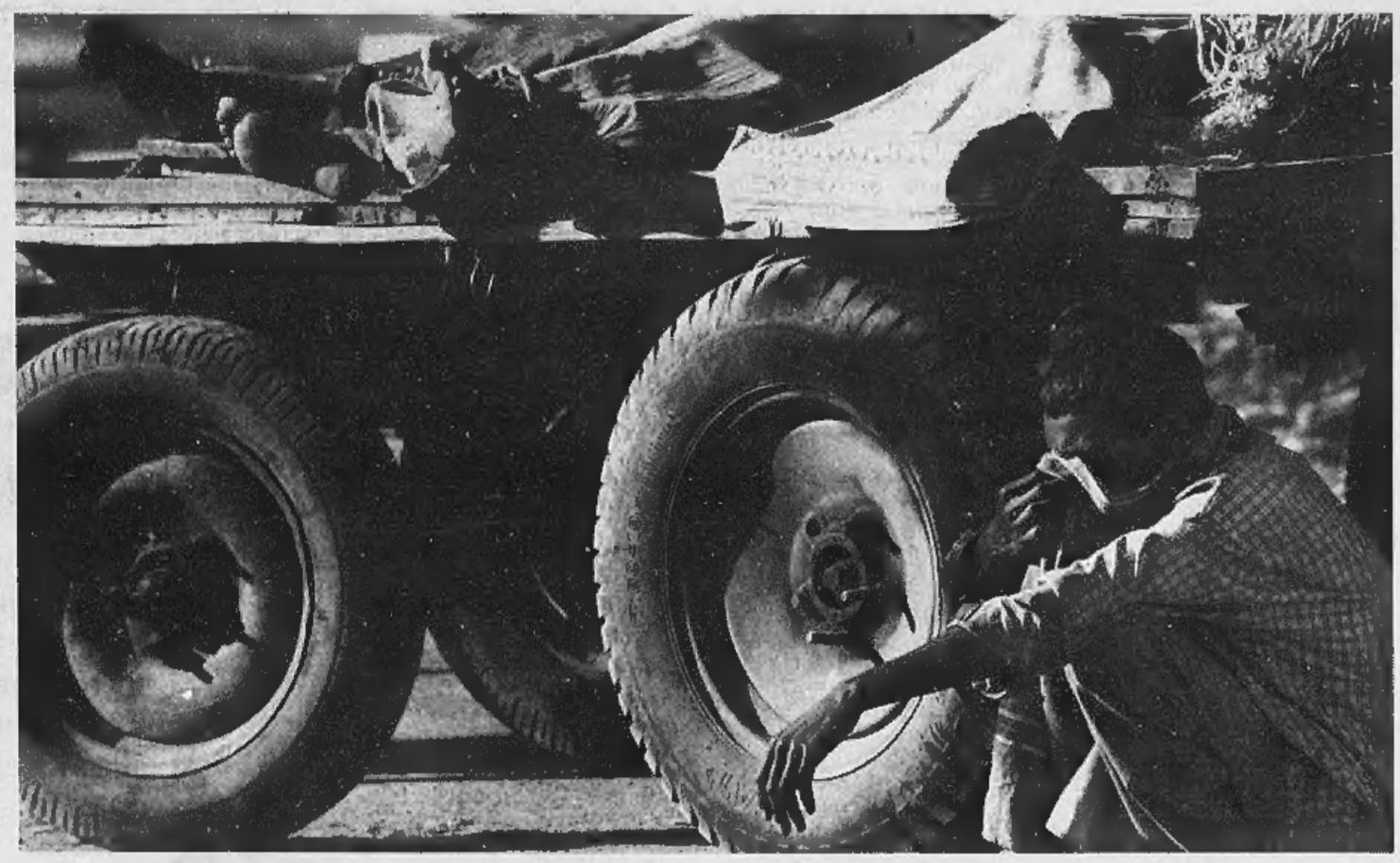

Solo rovine e morti dove una volta era una città

Si scava disperatamente per tentare di estrarre i ragazzi della scuola rimasti sepolti sotto le macerie dell'edificio crollato come un castello di carte (foto a sinistra) mentre i cadaveri sommariamente coperti da stracci vengono allineati nelle strade in attesa che si provveda alla cremazione. Un parente piange disperato vicino ai corpi dei suoi cari. I sopravvissuti storditi dal dolore sono costretti a dormire sulla nuda terra mentre le scosse di assestamento scatenano nuove ondate di paura e il pericolo di epidemie a causa dei cadaveri insepolti diventa sempre più incombente. Mancano l'acqua, il cibo, le tende e gli sciacalli, insensibili alla tragedia, frugano tra le rovine alla ricerca dei pochi beni rimasti

Sepolti vivi nella scuola di cartapesta

Costruita un anno fa, è crollata su cinquecento ragazzi

reportage

Piero de Garzarolli

UDAIPUR

Venerdì era un giorno di vacanza ma gli allievi e i professori avevano rinunciato per non restare indietro nel programma I ventiquattro corpicini già recuperati allineati in strada coperti da panni insanguinati

Negli occhi di questa donna e del suo bambino tutta la disperazione dei sopravvissuti

E' la storia che si staglia dall'ombra del devastante terremoto nell'India occidentale, il dramma che in pochi secondi ha cancellato dal mondo dei vivi un'intera scolaresca. Per loro non ci saranno più appelli in classe, solo una lunga tragica lista da aggiungere al già interminabile elenco delle vittime. Nomi immolati alla voglia di sapere perché quel maledetto venerdì dell'altro ieri doveva essere un giorno di vacanza ma docenti ed alunni avevano accettato concordi di andare controcorrente. A Bhuj mi dicono che i vari istituti scolastici si fanno da anni la guerra fra più bravi, più solerti, più sgobboni. Le scuole qui in India rappresentano ancora un privilegio per i fortunati che se le possono permettere, allora perché sprecare tempo prezioso quando milioni di bambini indiani non siederanno mai dietro un banco di scuola?

Era intitolata ad un nome storico, quasi sacro, il Mahatma Gandhi padre-fondatore del Paese nato proprio nello stato del Gujarat ed assassinato nel 1949, a due anni dalla proclamazione di indipendenza. Allora avanti con una lezione fuori programma sull'avvenire delle materie scientifiche, il miraggio-magnete per una popolazione che tenta di fare convivere Internet e la povertà più assoluta.E così quattrocentocinquanta fra ragazzi e ragazze e una cinquantina d'insegnanti si erano assiepati nell'ala principale dell'edificio. Adesso si sa che fu costruito appena un anno e mezzo fa, dunque almeno in teoria nel pieno rispetto delle ultime norme antisisma. «Uno scandalo» urla un sick dai microfoni della televisione «Star News». «E' andato giù come se fosse fatto di sterco di vacca. I responsabili vanno puniti, sono assassini». I tre piani delle scuola si sono letteralmente seduti uno sull'altro, sbriciolati dalla potenza del «bhugump» scoppiato nelle viscere della terra, là dove la piattaforma continentale si era messa in moto per emergere in superficie.

I primi soccorritori raccontano con le lacrime agli occhi di aver udito le grida dei bambini che filtravano dalle macerie, voci diventate sempre più flebili con il passare delle ore. Nella cittadina le poche scavatrici esistenti erano già impegnate altrove. I genitori impazziti dal dolore subito accorsi alla scuola chiedevano invano aiuto. Il dramma dell'impotenza ha provocato scene strazianti di disperazione. Una tragedia immane per questa gente che vive su un capitale di poche migliaia di rupie al mese, meno di centomila lire. «Non abbiamo più nulla, niente casa, niente da mangiare e adesso sappiamo di aver perso pure i nostri figli».

Verso sera erano stati recuperati appena ventiquattro corpicini straziati, allineati in strada, uno accanto all'altro, coperti da miseri panni bianchi intrisi di sangue. Solo sei alunni gravemente feriti sono stati trasportati al vicino ospedale militare della base aerea, l'unico ancora in grado di funzionare con chirurghi travolti dalla stessa dei ricoverati e costretti a operare all'aperto, sotto le tende illuminate da torce di fortuna, visto che l'energia elettrica è saltata mentre il resto delle strutture sanitarie della cittadina sono svanite nel nulla.

Se per la scuola intitolata a Gandhi il destino si è rivelato così crudele, altri studenti sono vivi per una combinazione fortunata. Trenta alunni di Bangalore in gita premio nel Gujarat torneranno a casa con il bagaglio pieno di paura. Tutti salvi, neppure un graffio. Tutt'attorno a loro si continua a morire. La cosiddetta finestra di sicurezza, le quarantotto ore cruciali dopo ogni terremoto, sta per chiudersi e fra poco comincerà la piaga delle epidemie scatenate dai cadaveri in decomposizione. Infine incombe dappertutto il problema dell'acqua diventata più preziosa dell'oro, visto che nella regione non pioveva da ben tre anni, e le poche risorse idriche sono andate perse con la rottura delle condutture.

Bhuj resta quindi l'epicentro del disastro. Le notizie che arrivano attraverso i telefoni satellitari della cittadina situata nel Nord dello stato in prossimità del confine pakistano parlano di distruzione quasi totale, almeno il novanta per cento delle abitazioni appaiono rase al suolo. Il ministro della difesa Fernandes ha tracciato una previsione agghiacciante. Metà della popolazione sarebbe sotto le macerie ed il conto è presto fatto: oltre settantacinquemila vittime possibili, sette volte di più di quelle finora accertate. Purtroppo nel caos si registrano già i primi episodi di sciacallaggio. Poveri che rubano ai poveri, che frugano nelle case sbriciolate, che non si curano dei pochi sopravvissuti.

La seconda notte vede dunque centinaia di migliaia di persone costrette a dormire all' addiaccio, spesso senza neppure uno straccio di coperta con cui coprirsi. Accucciati a terra gli abitanti della cittadina martire non sembrano nemmeno avvertire le scosse di assestamento e l'istituto Geologico di New Delhi ne ha contate centodiciotto nelle ultime ore, una addirittura del 5° grado della scala Richter. Con il calare della notte rischiarata appena da qualche sporadico falò sono terminati i voli notturni degli elicotteri dell'aviazione adibiti al trasporto dei feriti nel vicino Radjastan. A Bhuj di nuovo isolata non resta che piangere ed attendere gli aiuti come sempre troppo lenti, troppo sporadici, troppo disordinati.

«Non abbiamo più nulla, niente casa, niente da mangiare e abbiamo perso anche i nostri figli»

Il «nemico»Pakistan tende una mano a Delhi

Islamabad offre aiuti facendo sperare in una schiarita diplomatica

Claudio Gallo

Le scosse del terremoto che ha colpito il Gujarat hanno provocato uno squarcio, non si sa quanto profondo né quanto durevole, nella cortina di odio che dal 1947 divide l'India e il Pakistan. Uno dei primi a esprimere la sua solidarietà a New Delhi è stato il presidente pachistano generale Musharraf, che di solito nel Paese vicino ama piuttosto spedire guerriglieri e commando in incognito. Il Pakistan, toccato marginalmente dal sisma, ha offerto l'invio di «generi di conforto» per le popolazioni indiane sofferenti.

La catastrofe ha agito come solvente sulla violenta rivalità che divide le due costole del Raj britannico. La devastazione del Nord-Ovest indiano, paragonata a quella provocata da molte bombe all'idrogeno, ha commosso il nemico islamico che pure è intento, insieme con le vittime di oggi, in una gara a chi costruisce l'atomica più grossa. Per certi aspetti, è la stessa cosa successa tra Grecia e Turchia nel '99, quando due terremoti colpirono in periodi successivi i due Paesi, dando l'avvio alla «diplomazia del terremoto» che portò a un cauto riavvicinamento diplomatico dei due tradizionali rivali del Mediterraneo orientale.

Mentre ancora la maggior parte del mondo vedeva in poltrona le immagini dei morti sotto le macerie, è cominciata la mobilitazione dei soccorsi internazionali. L'Europa ha inviato una squadra di esperti che dovranno valutare quale tipo di aiuti inviare. La tragedia è avvenuta proprio quando il commissario europeo agli Esteri era in visita in India. Chris Patten ha detto al Parlamento di New Delhi che l'Europa «è pronta a dare il suo aiuto con tutti i mezzi disponibili».

Per l'Italia, il ministro degli Esteri Dini ha disposto lo stanziamento di cinque miliardi per un primo intervento a favore delle popolazioni. La somma sarà utilizzate soprattutto per interventi sanitari e per ripristinare le reti idriche. Il premier Giuliano Amato ha scritto al collega indiano Atal Behari Vajpayee per esprimere la solidarietà del Paese.

La Gran Bretagna, dove vive una forte minoranza indiana, ha inviato un primo fondo di nove miliardi. Aiuti arriveranno da Francia, Germania, Norvegia e Olanda.

Il presidente Bush è stato tra i primi a inviare le condoglianze dell'America a New Delhi: «I terremoti non conoscono confini politici. Siamo pronti a offrire l'assistenza necessaria secondo i desideri dei governi di India e Pakistan».

Tra i messaggi dei grandi della terra è arrivato anche quello di Giovanni Paolo II, che ha espresso «grande tristezza» e ha offerto la sua preghiera per i familiari delle vittime e per i soccorritori. La Caritas, che ha diverse sedi in India, ha deciso una raccolta di fondi internazionale, stanziando subito circa due miliardi in aiuti.

Diversi Paesi come il Giappone e la Turchia, che hanno una lunga esperienza nell'affrontare questo tipo di emergenze, hanno inviato squadre di tecnici specializzati nei primi soccorsi alle popolazioni terremotate.

Nel caos iniziano a scatenarsi gli sciacalli, poveri che rubano a poveri e che frugano nelle case sbriciolate

L'ACCORPAMENTO DI POLITICHE E AMMINISTRATIVE | LE OPINIONI DEI «NON ALLINEATI»

BERTINOTTI FAVOREVOLE

Per Fausto Bertinotti l'election day «può comportare preoccupazioni per la faticosità della scelta della votazione, specie per una parte della popolazione, ma è maggiore il disagio nel fare una serie di tornate elettorali»

DI PIETRO INDIFFERENTE

Antonio Di Pietro non ha pregiudiziali contro l'election day, basta che si voti al più presto: «Se vogliono votare anche per le amministrative, noi siamo pronti. Ma si devono spicciare, perché delle loro chiacchiere siamo stufi»

RAUTI CONTRARIO

«Assolutamente contrario all'election day» il segretario del Ms-Fiamma Tricolore Pino Rauti, che si dice pronto a scendere in piazza qualora la Cdl decidesse di protestare contro l'abbinamento delle varie consultazioni elettorali

Ciampi non risponde agli appelli del Polo

Giallo su una frase interpretata come un sì all'election day

Aldo Cazzullo
inviato a PARMA

C'è attesa e tensione attorno al presidente della Repubblica che tace da un mese, Berlusconi gli ha rivolto un appello a impedire l'election day, Ciampi non lo raccoglie, ripete le parole del discorso di fine anno, «ciò che unisce è assai più di ciò che ci divide», caricandole di una valenza nuova, «usiamo l'indispensabile dialettica politica in modo essenziale, guardando all'essenza delle cose», non esasperiamo il clima, ricerchiamo le ragioni dell'unità, del lavoro comune, del dialogo sui valori. Poi, parlando del «parziale insuccesso del vertice europeo di Nizza», e dei ritardi delle grandi infrastrutture di cui l'Italia ha bisogno, invoca il «principio di maggioranza», che a volte deve prevalere su quello dell'unanimità. Qualcuno collega le affermazioni alla polemica sull'election day, come se il presidente intendesse dare un implicito via libera all'accorpamento tra elezioni politiche e amministrative. Telefonate da Roma, sbigottimento del Quirinale, precisazione, chiarimento delle agenzie, attribuito a «fonti autorevoli»: «L'invito del Presidente a superare il voto all'unanimità per adottare quello a maggioranza riguarda opere pubbliche e istituzioni europee».

Sull'election day Ciampi non si è espresso, né intende farlo. Nelle conversazioni private si è limitato a ribadire che la materia non è di competenza sua, bensì del governo, e a far notare che parlare di accorpamento è almeno prematuro, in quanto manca uno dei termini, la data delle elezioni. Anche questa dipenderà da Amato, ma qui Ciampi potrà influire, decidendo sullo scioglimento anticipato delle Camere. Che ci sarà, per ragioni di opportunità internazionale: la scadenza naturale della legislatura è il 10 maggio, e le elezioni cadrebbero a metà luglio, in coincidenza con il G-8 di Genova. Ma Ciampi considera indispensabile che per quella data ci sia già un premier nel pieno delle funzioni, che abbia già preso contatto con le capitali europee e mondiali, e quindi sia in carica da almeno un mese. Uno scenario che presuppone un voto a fine aprile. Farlo coincidere o meno con le amministrative non dipende dal capo dello Stato. Sul Colle è stato fatto notare che c'è una legge che prevede il voto amministrativo a primavera. Se il Parlamento intende modificarla e introdurre la possibilità di andare alle urne in autunno, è il ragionamento del Presidente, può farlo, senza tirarlo per la giacca. Come nelle altre occasioni in cui Berlusconi gli ha chiesto di intervenire - per graziare Craxi e per non firmare un'eventuale legge elettorale votata dalla sola maggioranza -, Ciampi non intende schierarsi. Evitare le polemiche, i pronunciamenti parziali, le invasioni di campo, è la linea cui vuole restare fedele. E che gli impone di evitare anche un pronunciamento opposto: non è vero, come ha titolato ieri un quotidiano, che Ciampi sia favorevole all'election day; semplicemente si considera estraneo alla decisione.

«Non decido io la data del voto» Il Presidente ripete il suo appello alla moderazione e apre ai giovani «Devono trovare spazio, prendersi le responsabilità»

Il presidente Ciampi ieri a Parma

Lavorare insieme, è il messaggio che gli sta a cuore. «Noi italiani siamo famosi nel mondo per la cultura, l'estro, la vitalità; un po' meno per la capacità di dar prova di impegno collettivo. Però siamo sempre più capaci di dimostrare il contrario». Il capo dello Stato sottolinea la coincidenza tra la giornata verdiana e il giorno della Memoria: «Ci uniscono la storia, la lingua, la cultura, la gloria dei grandi del passato». Per «continuare ad avanzare» occorre migliorare la qualità della dialettica politica, «usarla in modo più essenziale», evitando toni troppo aspri e contrapposizioni strumentali. Ciampi indica nel Giubileo un esempio di «impegno collettivo»: «Volontari e istituzioni hanno lavorato bene insieme, e la sensazione di una Roma scoppiata e invivibile non si è realizzata».

«Ho molta fiducia nei giovani», dice il presidente. E aggiunge a braccio al testo del discorso: «Occorre però che i ragazzi facciano le loro esperienze, assumano le loro responsabilità». L'allungamento della vita media non deve indurre gli anziani a tenere occupati tutti gli spazi; le esperienze che inseriscono i giovani nella società - uscire di casa, trovare un lavoro - vanno fatte per tempo. E il quadro economico offre buone prospettive. Ciampi vede «il ritorno all'equilibrio virtuoso degli Anni 50». Dopo decenni in cui «il settore pubblico assorbiva e distruggeva i risparmi privati, l'approssimarsi al pareggio di bilancio significa che lo Stato produce risparmio, con il quale finanzia gli investimenti pubblici». Non sono le risorse che mancano, ma la capacità di decidere: «Detesto le riunioni che durano ore e si concludono con una lite o con un rinvio», la politica deve ritrovare modi e tempi delle scelte: sia per dare al Paese le infrastrutture di cui ha bisogno, sia per «rafforzare le istituzioni» in modo da dare all'Italia più chances «nel mondo globalizzato».

Mancino

«Conflitto d'interessi anche a maggioranza»

Amedeo La Mattina
inviato a TERMINILLO

Uguale l'analisi, diversa la soluzione del problema. Nicola Mancino condivide le valutazioni di Zecchino sulla difficoltà del centro e del Ppi di crescere dentro il centrosinistra - «non sono valutazioni estranee a quelle che fanno molti di noi su una stagione che non ci vede in espansione». Ma è il «rimedio» a non essere «idoneo». «Più partiti e più sigle inventiamo, più deboli diventiamo. Se l'obiettivo è diventare più deboli - ha detto ieri il presidente del Senato alla Festa dell'Amicizia sulla neve - allora siamo di fronte ad un disegno politico folle. Coloro che interpretano le stesse esigenze, devono stare nella stessa casa».

Senza dubbio una presa di distanza dal suo amico Zecchino, in procinto di lasciare il Ppi per unirsi a D'Antoni. Per molti versi, però, il ragionamento di Mancino ha riecheggiato le posizioni del ministro dell'Università e quelle che Andreotti è venuto a spiegare qui l'altro giorno. Ad esempio si è soffermato spesso sulla necessità di recuperare e rafforzare l'identità dei Popolari, anche dentro la nascente Margherita, che «ancora non ha dato i suoi frutti». «In un'alleanza elettorale - ha precisato - più difendiamo la nostra specificità, meglio è per tutti». E questo si può fare non ammainando il proprio simbolo, che non è più lo scudocrociato della Dc - «quando lo vedo nella scheda elettorale mi provoca ancora delle forti emozioni» - ma il gonfalone. Ecco, ha suggerito il presidente del Senato, sarebbe il caso di «esplicitare il simbolo della Margherita aggiungendo i simboli di ogni partito».

In effetti, qualcosa di simile è stato deciso: attorno al nome «Democrazia e libertà con Rutelli» - questo il nome della Margherita - verrà scritto, in ordine alfabetico, Democratici, Popolari, Rinnovamento italiano e Udeur. Insomma, Mancino ha dato corpo ai tanti dubbi e malesseri che una gran parte dei Popolari vivono rispetto ai Ds. Del resto, era stato proprio lui, al congresso di Rimini, a definire D'Alema «l'asso pigliatutto». In ogni caso - ha osservato ieri Mancino - la collocazione più naturale per i Popolari rimane l'alleanza con «una sinistra rinata sulle macerie del muro di Berlino».

Deve essere, però, un'alleanza liberamente scelta, e solo un sistema elettorale di tipo proporzionale garantisce questa completa libertà. Oggi, invece, tutte le forze politiche, a destra come a sinistra, si trovano legati a una legge maggioritaria che li obbliga ad un «bipolarismo coatto». Ecco, per Mancino questa è «una grande mina all'interno del sistema politico democratico, perché le identità dei partiti vengono diluite».

Il risultato è l'indebolimento delle culture politiche, la confusione, la «disinvoltura incredibile» dei passaggi da un gruppo all'altro, da uno schieramento all'altro. «Meno difendiamo le nostre diversità - ha constatato Mancino - maggiore è il rischio della frammentazione».

Oltre che sul tema delle «divisioni» Mancino è intervenuto anche sul problema del conflitto d'interessi. «Sono convinto - ha detto - che in Parlamento vi sia ancora spazio sufficiente per la sua approvazione. Io posso auspicare che gli impegni assunti dalla conferenza dei capigruppo vengano rispettati in aula con un confronto civile, dialettico e non necessariamente convergente».

Rutelli alla prova dei collegi

Ulivo, oggi il vertice per placare il centro

Maria Teresa Meli
ROMA

Si terrà oggi pomeriggio alle sei il vertice dei segretari di maggioranza con Rutelli. Ma quell'incontro, in cui si affronterà la quanto mai delicata e complessa questione della distribuzione dei collegi, ieri stava per saltare, perché nella coalizione si sono aperte ferite difficili da rimarginare. Per tutta la giornata Mastella è stato letteralmente subissato di telefonate: candidato premier, vice candidato premier, e poi Arturo Parisi hanno chiamato il leader dell'Udeur nel tentativo di ridurlo a più miti consigli. «Ma che me ne importa - rispondeva quello dall'altro capo del filo - anche se mi offrite ottanta collegi la questione non cambia: la gente del centro se ne sta andando». Il riferimento è anche a quell'Ortensio Zecchino che non ha ancora preso una decisione definitiva, ma che ha già chiesto al suo sottosegretario Luciano Guerzoni di sondare Tullio De Mauro per ottenerne la disponibilità a guidare ad interim il ministero della Ricerca Scientifica. E se l'esponente popolare sta addirittura valutando l'ipotesi di dimettersi dal dicastero, è segno che la sua trattativa con D'Antoni è quanto meno andata molto avanti.

Ieri, dunque, l'Ulivo era in fibrillazione. E la Margherita rischiava di saltare, ancor prima di nascere formalmente, perché Mastella poneva la questione della ragione sociale di questa aggregazione e invitava gli altri leader del cartello ad appoggiarlo nella sua richiesta di un ridimensionamento dei ds nella distribuzione dei collegi. Né Parisi né Castagnetti, però, lo hanno seguito, perché di fare la guerra alla Quercia, che ha in mano la maggior parte dei posti sicuri del centrosinistra, non ha voglia nessuno. E i leader di Ppi e Democratici non hanno nemmeno intenzione di accontentare un'altra richiesta dell'Udeur: quella di compensare la mancata candidatura di Mastella a Napoli tramite una redistribuzione delle quote all'interno della formazione di centro dell'Ulivo. Un pasticcio, insomma. Che alla fine si è risolto con la decisione di convocare un pre-vertice, nel primo pomeriggio, a cui prenderanno parte i numeri uno della Margherita. Un chiarimento inevitabile, senza il quale il successivo summit non si potrebbe tenere.

Ma il fatto che la riunione si faccia non significa che i problemi siano risolti. Tutt'altro. L'Udeur è sempre sul piede di guerra, soprattutto dopo che il segretario regionale della Quercia campana, Gianfranco Nappi, ha sostenuto che in seguito alla decisione di candidare la Jervolino a Napoli ci dovrà essere un riequilibrio nei collegi partenopei a favore dei ds e a discapito del centro della coalizione. «Questo è inaccettabile», ha fatto sapere il partito del Campanile. Non solo: l'Udeur ha il dente avvelenato con De Mita, che viene visto come l'artefice dell'operazione che ha portato al siluramento della candidatura Mastella. Perciò ieri alcune frasi pronunciate dal segretario del Ppi campano («è più facile che vinca la Jervolino piuttosto che vinca Rutelli»; «vorrei non candidarmi: l'unico motivo che mi spinge è il piacere di fare l'opposizione a Berlusconi») facevano il giro dei mastelliani e venivano esibite come prova della malafede di De Mita.

L'agitazione del centro dell'Ulivo, quindi, è ormai permanente. E più si avvicina il giorno della distribuzione dei «seggi» sicuri, ossia dei posti di capolista sul proporzionale, le cose peggiorano. Mastella vorrebbe guidare la Margherita in Campania sud, ma De Mita lo accetterà? Tra Salvatore Cardinale e Sergio Mattarella si è già scatenata la guerra su chi dovrà capeggiare la lista nella Sicilia Occidentale. Anche in Emilia Romagna c'è una poltrona per due: chi ci andrà, Castagnetti o Parisi? Le grane per Rutelli sono tante. I ds, per il momento, guardano a quel che accade nella Margherita senza intervenire. Ieri Veltroni si è limitato a dare qualche suggerimento al candidato premier per calmare gli animi e smussare gli angoli.

Ma di tutto questo travaglio non vi era traccia alcuna nel Rutelli pubblico, che, con la stessa «nonchalance», citava un passo di una canzone di Tonino Carotone, «Me cago en el amor», e poi annunciava la nascita di un nuovo ministero, quello della Tutela dei consumatori, alla faccia della legge Bassanini che non prevede l'istituzione di nuovi dicasteri. Ma poco importa, quella di Rutelli è una mossa propagandistica azzeccata. E il candidato premier del centrosinistra sa se ce ne vogliono di mosse come questa, per un Ulivo che stenta ancora a dare di sé l'immagine di un schieramento compatto e unitario.

Ottimismo per le elezioni «Farò un ministero per la tutela dei consumatori»

Francesco Rutelli con il numero due dei ds Pietro Folena

Veltroni: Berlusconi ha paura

«La battaglia è assolutamente aperta»

Stefania Miretti
TORINO

«Berlusconi minaccia di portare milioni di persone in piazza se si voterà in un'unica giornata, come previsto da una legge che lui stesso ha voluto. Ora, a parte il fatto che lo sdoppiamento costerebbe al Paese 700 miliardi e ci costringerebbe a chiudere le scuole per un mese, vedo in questo atteggiamento il segno di un nervosismo crescente. Evidentemente, il Cavaliere è tranquillo quando è solo a fare la campagna elettorale, un po' meno se scendono in campo gli altri... Quanto a me, sono sempre più fiducioso: ogni giorno che passa cresce la preoccupazione degli italiani sull'estremismo dei nostri avversari».

A Torino per inaugurare una sezione a Mirafiori Sud e chiudere l'assemblea tematica sulla sicurezza voluta dai Ds piemontesi, Walter Veltroni sfida il freddo in giacca fresco-lana, lancia il «partito del Nord» e il candidato vice-premier Piero Fassino, e con un pensiero a Massimo D'Alema suona la carica alle truppe del centro-sinistra: che la smettano di dare ascolto a quanti, «anche all'interno dell'Ulivo, pensano che la sfida elettorale sia persa in partenza: «La battaglia è assolutamente aperta. As-so-lu-ta-mente aperta. Abbiamo garantito cinque anni di stabilità al Paese, abbiamo governato bene, non si capisce perché ora dovremmo aspettare col capo cosparso di cenere di venire battuti da Bossi e De Michelis, da quella stessa coalizione che si è spaccata dopo aver retto l'Italia per sei mesi e che già sta litigando sui collegi...».

«Non capisco perché dovremmo aspettarci una sconfitta da Bossi e De Michelis»

«Sul tema della sicurezza - ha detto Veltroni - non rincorriamo nessuno, il diritto alla legalità deve essere una priorità assoluta nella cultura di una sinistra moderna. E' piuttosto il centrodestra, che oscilla tra giustizialismo e garantismo a seconda dei momenti e delle situazioni, ad essere poco credibile. Io li voglio vedere, gli elettori della Lega che sventolavano il cappio a Montecitorio, andare a votare per Giusy La Ganga. E chi detterà la linea sull'immigrazione in un governo Berlusconi? Borghezio o Martelli?»

Il segretario ds e candidato sindaco a Roma ha ricordato la sua esperienza a Brindisi (Pasqua '97), quando a nome del governo andò ad incontrare i parenti dei profughi albanesi morti in seguito allo speronamento di una nave italiana: «Allora la mia preoccupazione era rappresentare l'immagine più umana dell'Italia... Tre anni dopo, molte cose sono cambiate sull'onda di ondate emotive che hanno influenzato anche l'attività legislativa. Mi è capitato recentemente di dover rimanere a casa perché ammalato, e sono rimasto colpito dal bombardamento televisivo sul tema della sicurezza e dell'immigrazione... Diciamoci le cose come stanno: evocando le paure della gente, cavalcando l'emotività, forse si prende qualche voto in più. Ma poi? Non si governa evocando le paure»

Lavorare per garantire sicurezza ai cittadini, ha detto Veltroni, «significa fare il proprio dovere politico. Il governo di centro-sinistra in cinque anni ha fatto cose importanti in questa direzione. Diciamolo di più, quanto si sta facendo». Ma guai ad accettare l'equazione criminalità uguale immigrazione: «La presenza degli stranieri c'è e ci sarà, perché quella è la direzione in cui vanno le società moderne, e nessuno schieramento può promettere di fermare l'immigrazione, è semplicemente ridicolo». La ricetta dei Ds? «Braccia aperte a chi viene in Italia per lavorare, atteggiamento inflessibile nei confronti della criminalità. Senza dimenticare, però, che la criminalità è anche nostra. In certe zone d'Italia, come la Campania, soprattutto nostra».

LO SCONTRO SULLA DATA | COSA PREVEDE LA NORMATIVA

ELECTION DAY
«Il giorno delle elezioni». L'espressione venne usata per la prima volta da Francesco Rutelli, allora leader del movimento «Centocittà», che nel '98 propose di unificare le votazioni per Comuni, Province, Regioni. Silvio Berlusconi, in precedenza, aveva sostenuto la necessità non solo di accorpare le elezioni, ma anche quella di uniformare i sistemi elettorali

LA LEGGE
Nell'aprile '99 la proposta divenne legge, con il voto favorevole del Polo. Le elezioni amministrative vengono accorpate in un turno fra il 15 aprile e il 15 giugno. Per spostare in autunno la tornata amministrativa del 2001 servirebbe quindi una legge in deroga

CHI FISSA LA DATA DELLE POLITICHE
Il Consiglio dei ministri, su proposta del ministro dell' Interno e sentite le forze politiche, sceglie la domenica del voto. Il Presidente della Repubblica, in base alla data, scioglie le Camere e convoca i comizi elettorali

I PRECEDENTI
Gli accorpamenti elettorali non sono una novità nel panorama politico italiano. Si è votato insieme per politiche e amministrative già nel 1979, 1983, 1987. E pure le Europee del 1994 e 1999 si svolsero insieme al voto amministrativo

I VANTAGGI
A cominciare dall'attività scolastica, che non sarebbe troppo intralciata da continue chiusure per turni elettorali. Concentrare il turno politico con quello amministrativo per le casse dello Stato significa, secondo i sostenitori dell'Election Day, un risparmio valutabile tra i 200 e 700 miliardi

Berlusconi: voglio le politiche il 22 aprile

«Mi lasciano un Paese allo sfascio e parlano di risparmi sul voto»

Brunella Giovara
MILANO

«La sinistra cerca di rimandare il giorno del giudizio». Perciò, dice Silvio Berlusconi, che si voti presto: il 22 aprile, e solo per le politiche. Subito dopo le amministrative, magari «a giugno, ma siamo anche disposti a votare una leggina per spostarle ad ottobre».

Siamo a Milano, con la platea dei «seniores» lombardi di Forza Italia. «Giovani leoni e giovani leonesse» dai capelli bianchi lo accolgono festanti e cantanti «Fratelli d'Italia». Festanti anche i presidenti di Regione (Formigoni) e Provincia (Ombretta Colli). Assente il sindaco di Milano Albertini: ufficialmente impegnato sulla tomba di Giuseppe Verdi, manda una lettera di ringraziamento (ai «seniores»). Lettera scritta, o almeno datata, il giorno dopo il vertice Berlusconi-Bossi, che riapre l'eterno giallo sulla sua ricandidatura e sui difficili rapporti con la Lega, e quindi con la Casa delle Libertà.

Berlusconi però oggi non vuole gialli: «A Milano va tutto bene. Sono i giornalisti a creare zizzania» (Formigoni invece dice chiaro che «le città si governano con la politica e non con i personalismi»). A Milano dunque, città immune dalla zizzania, Berlusconi spiega che non ci possono essere dubbi di scelta, «tra uno che nella sua vita ha dimostrato di saper fare, e uno che ha dimostrato di saper parlare», ovvero il rivale Rutelli. Si unisce al coro che canta l'inno nazionale, mostra i pugni come un Rocky vittorioso a fine match, infine attacca: un'ora e 50 di discorso, tra programma politico, progetti (il ponte sullo Stretto, e «più di un milione di posti di lavoro»), ramanzine a chi è suo coscritto («classe di ferro '36»), ma si trascura, «non si tiene su», nonostante «noi siamo giovani, e la scienza ci dice che supereremo i cento anni in attività».

Animo, dunque, «ragazzi e ragazze del '48», memori di quell'anno «del destino». «Io non dimentico mai che dobbiamo tanta gratitudine a quegli uomini che formarono quel centro di De Gasperi, superando l'egoismo, per mettersi insieme contro il Fronte Popolare dei socialisti e dei comunisti, e scegliere l'Occidente, la democrazia la libertà. Ed è quello che anche oggi stiamo cercando di fare».

Si arriva al nocciolo con l'election day, che «sarebbe ancora una volta un attentato alla democrazia», perché «non si possono cambiare le regole del gioco per interesse di parte» (e per questo «presenterò le mie rimostranze al presidente Ciampi»). Ricorda che «nel '96 si votò in aprile e in giugno. Non si capisce perché oggi non si possa fare la stessa cosa».

Il perché lo dice lui subito dopo: la sinistra ha paura, e poi manifesta in questo modo la sua concezione di democrazia: «L'affermazione del potere della maggioranza senza tenere conto dei diritti della minoranza».

I «seniores» applaudono, soprattutto quando Berlusconi sbotta in un «non mi vengano a dire che così si risparmiano 200 miliardi, e si evita di chiudere un'altra volta le scuole. Con tutte le migliaia di miliardi sprecati!». Perché «io tornerò a Palazzo Chigi - e chiosa "se ci tornerò, ma ci tornerò" - con 400 mila miliardi di debito pubblico in più».

Democrazia è la parola più usata dal leader degli azzurri: il primo dovere di una democrazia «è mettere gli elettori nelle condizioni di esprimersi liberamente», e «sarà vera democrazia solo quando tornerà a valere il voto liberamente espresso dagli elettori, e fedelmente rispettato dagli eletti». Quella di oggi, comunque, «democrazia non è».

Accorpare politiche e amministrative porterebbe alcuni Comuni a far votare «anche con nove schede», e in quella che chiama, alla maniera leghista, la «gabina elettorale», si può facilmente prevedere «che qualcuno possa entrare in confusione».

E qui si arriva ai brogli (parola mai pronunciata, però). «Stiamo attenti alla possibilità di sofisticazioni elettorali: se non sono certe, sono però ipotizzabili».

La sua memoria torna al 1996, quando «anche se non eravamo convinti, abbiamo accettato quei risultati». Ed ecco la lista delle possibili «sofisticazioni»: «Nel maggioritario ci sono state 1 milione 711 mila schede annullate. E in ben 75 collegi le schede nulle sono state superiori rispetto alla differenza tra Polo e Ulivo». Segue elenco dei casi più sospetti: «Pozzuoli, dove il Polo perse per 41 voti, e le schede nulle furono 4.605. Sassari, perso per 50 voti, schede annullate 3416. Roma, quartiere Gianicolense, perso per 65 voti, schede annullate 3034. Tricase, perso per 56 voti, schede annullate 3510».

Altrove, in Calabria e in Abruzzo, «è bastato essere lì con i nostri rappresentanti di lista e scrutatori per fare annullare meno schede». Perciò «voi seniores, che dentro vi sentite giovani leoni e giovani leonesse, dovete essere un presidio di guerrieri» (s'intende, fuori dalle «gabine», a sorvegliare la correttezza del voto). «Siate apostoli del Verbo», esorta. «Tanto lo so: domani qualcuno dirà che Berlusconi si crede Gesù».

Silvio Berlusconi ieri a Milano all'assemblea dei «seniores» azzurri

Al raduno dei «seniores» di Forza Italia Albertini non si presenta Formigoni punge «Si governa con la politica e non coi personalismi» Il leader frena «Aveva un impegno Va tutto bene E' inutile cercare di seminare zizzania»

IL CONSIGLIERE DEL LEADER: «LE OPPOSIZIONI VANNO ASCOLTATE, POI SCELGA IL QUIRINALE»

«Amato convochi il Cavaliere»

Urbani: Rutelli ha offeso il Capo dello Stato

intervista
Gigi Padovani

AMATO convochi Berlusconi e senta le sue ragioni per fissare la data delle elezioni: «Non si è mai visto che un privato cittadino, come è Rutelli, fissi un diktat al governo». In questo modo «ha offeso il Capo dello Stato, cui spetta la decisione di sciogliere le Camere». Dovranno essere Violante e Mancino a riferire a Ciampi, in modo istituzionale, che esistono differenti vedute sulla data delle elezioni, affinché possa scegliere.

E' la richiesta che lancia l'onorevole Giuliano Urbani per la Casa delle Libertà, spiegando così, anche da docente di Scienza della politica alla Bocconi di Milano ed ex ministro alla Funzione pubblica del governo Berlusconi, come arrivare alla data del 22 aprile, indicata ieri mattina dal Cavaliere durante il suo intervento all'assemblea di Forza Italia.

Onorevole Urbani, perché il 22 aprile?

«L'unica ragione è quella di votare il più presto possibile, perché la legislatura è morta e stramorta: prima passiamo alla nuova legislatura e meglio è per tutti».

Però ci sono ancora molte cose in sospeso, dal federalismo al pacchetto sicurezza.

«L'elenco è lunghissimo, perché questa legislatura ha promesso molto e mantenuto poco: ma il dissenso è scoppiato su tutto, perciò Camera e Senato sono bloccati».

Questo dissenso l'ha agitato proprio il centrodestra.

«Siamo fieri di averlo fatto, non vogliamo approvare cattive leggi».

Perché si voti il 22 aprile, il presidente Ciampi deve sciogliere il Parlamento tra un mese.

«Tra fine febbraio e i primi di marzo».

Dal Polo si è parlato di «caos day» per definire l'«election day», ma sulla legge eravate d'accordo.

«E' una legge che stabilisce soltanto di concentrare il voto per i Comuni in uno stesso giorno. Rutelli vuole che il giorno sia quello delle elezioni politiche, perché altrimenti costerebbe troppo. Noi invece chiediamo di fissarle in giorni e periodi diversi, perché c'è un rischio di confusione per l'elettore, con aumento delle schede nulle. Francamente, l'argomento soldi è pericolosissimo: portato all' estremo, meno cittadini votano più si risparmia. E' populismo».

Una cosa sono i brogli, che avete evocato, e un'altra gli errori: Veltroni ha detto che adesso chiederete l'Onu a vigilare sui seggi, come nella Repubblica delle banane.

«Ne rido anch'io. A parte le battute, originate dal momento di tensione, noi vogliamo davvero limitare gli errori. Perché molte delle centinaia di migliaia di schede nulle hanno puzzato di brogli, a volte, lasciando aperto un contenzioso, come avvenne per la Regione Lazio nel '95. E poi non si può rendere politico il voto amministrativo o un po' amministrativo quello politico: evitiamolo».

Le date non sono indifferenti: alla Casa delle Libertà potrebbe convenire un voto politico ad aprile e poi quello sui sindaci a giugno, in modo da riproporre l'ondata del '94, quando alle Europee si rafforzò la vittoria di pochi mesi prima.

«Si può votare a novembre per Roma, Napoli o Milano: non ci sarebbe più l'effetto trascinamento e l'obiezione cadrebbe. Ma la cosa grave è che il signor Rutelli, incerto candidato di una incerta coalizione, si permetta di dire: noi decidiamo perché abbiamo la maggioranza. E' antidemocratico che Amato fissi la data sulla base di un diktat, senza incontrare il capo dell'opposizione e sentire, non dai giornali o dalla televisione, qual è la sua richiesta. Si vogliono infrangere le consuetudini minime della democrazia».

Come uscire da questa polemica che coinvolge le massime cariche dello Stato?

«Si cancelli il discorso di Rutelli, esecrandolo. Poi il presidente del Consiglio senta il capo dell'opposizione. Quindi i presidenti di Camera e Senato ascoltino la valutazione delle forze politiche circa la data delle elezioni e ne riferiscano al presidente Ciampi, il quale autonomamente decida, informato in modo costituzionalmente corretto delle posizioni».

Sembra che il Quirinale non gradisca queste vostre continue pressioni.

«Non può essere il coordinamento dell'Ulivo riunito in una casa privata ad imporre al presidente del Consiglio e al presidente della Repubblica le date delle elezioni: questa è una mostruosità. Ciampi non dovrebbe essere offeso dalle nostre richieste, ma dal monito che gli viene da un cittadino. L'offesa di Rutelli al Capo dello Stato grida vendetta».

Giuliano Urbani

«Non si è mai visto che un privato cittadino decida il giorno delle elezioni»

Il sarcasmo di Berlinguer, il vigore di Almirante: in edicola le vecchie «Tribune Politiche»

Quando lo scontro era in bianco e nero

Pierluigi Battista

INTANTO, il mondo della tv era ancora in bianco e nero. Poi si fumava liberamente e davanti alle telecamere si aspirava voluttuosamente dalle sigarette: il tabagismo non era ancora una manifestazione del demoniaco politicamente scorretto. Poi c'erano i partiti e i giornali di partito (persino l'*Unità*). Poi c'erano i comunisti, e anche i fascisti, e il post del comunismo e del fascismo era di là da venire. Poi c'era un'Italia immersa nelle passioni e nei furori di un secolo che ha conosciuto ogni genere di nefandezza. E infine una comunicazione politica in televisione che non era affatto quella roba da principianti che i profeti del nuovismo televisivo bollano come decrepito e passatista. Ecco cosa emerge dalle registrazioni di due «Tribune politiche» del 1975: quella con Enrico Berlinguer, allora segretario del Pci, e quella di Giorgio Almirante, leader del Msi.

Con quella che contiene le performances televisive di Almirante e Berlinguer, da domani sarà disponibile in edicola la prima videocassetta di una lunga serie preparata da Elle U Multimedia e curata dal giornalista Aldo Garzia. Prossimi appuntamenti le Tribune politiche di Togliatti e di Fanfani, di Andreotti e di Craxi. Con Tribuna politica, in pieno monopolio Rai, il mondo dei partiti cominciò spettacolarmente a diventare regina dei teleschermi. Con quella trasmissione, curata tra gli altri da Ugo Zatterin e Jader Jacobelli, prese inizio la lenta ma inesorabile erosione degli strumenti più tradizionali di comunicazione politica, dal comizio al manifesto murale (oggi, in tempi di proibizionismo per gli spot televisivi, repentinamente tornato in auge), dalla distribuzione dei volantini al passaggio delle automobili dotate di gracchianti amplificatori per diffondere il verbo dei partiti. Queste videocassette rimesse in circolo nella serie curata da Garzia smentiscono però molti luoghi comuni e i discorsi dei leader di partito davanti alla televisione, e incalzati da giornalisti con una certa tendenza alla logorrea e allo smodato protagonismo, appaiono molto più attrezzati dal punto vista spettacolare, molto più incisivi e trascinanti di quanto normalmente (e pigramente) si tende a dire.

Fa una certa impressione avvertire come Berlinguer avesse molto vivo il senso della battuta sarcastica e, accanto all'inseparabile Antonio Tatò, riuscisse a duellare non senza spirito con l'interlocutore. E quella frase, «il Paese non gliela fa più ad andare avanti», conferisce alla retorica berlingueriana un tratto moderno in assoluto contrasto con l'immagine consueta del segretario comunista. Poi, ovviamente, ci sono le domande sull'Unione Sovietica, la contrapposizione tra comunismo e anticomunismo, le formule più tipiche del frasario comunista degli Anni Settanta. Ma si coglie anche un gusto per la battuta, per la sentenza concisa e diretta, che non avrebbe sfigurato nell'epoca della spettacolarizzazione totale della vita politica. E anche Giorgio Almirante sa benissimo quali corde toccare quando accusa gli avversari antifascisti come «nostalgici della guerra civile» e baldanzosamente dichiara che lui, con la legge Scelba, conviveva «in santa pace».

Leader «moderni». Ma è la storia che incarnano che da queste videocassette appare definitivamente tramontata. Si intuisce dai discorsi di quelle «Tribune politiche» quanto gli Anni Settanta in Italia siano stati ammorbati dalla violenza, quanto pesasse ancora l'eredità di una contrapposizione totale e senza scampo per l'avversario. Passioni e furori, certo. Ma anche una dialettica politica imprigionata in schemi ideologici rigidissimi. Venticinque anni: un secolo fa.

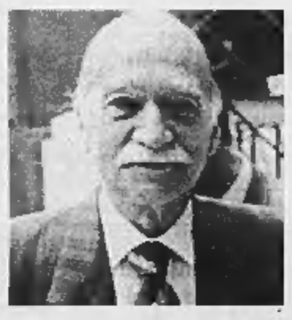

A lato, Enrico Berlinguer segretario del Pci dal 1972 al 1984. A destra, Giorgio Almirante storico leader del Movimento Sociale Italiano

L'ANTIVERTICE IN BRASILE | MINACCE E SBERLEFFI AI GRANDI

MINACCE CONTRO I RACCOLTI TRANSGENICI

Il leader dei contadini Sem-Terra (Mst), Joao Pedro Stedile, ha annunciato che il suo movimento distruggerà tutte le piantagioni di prodotti commerciali transgenici in Brasile. Circa 1300 militanti del Mst hanno invaso la fabbrica della multinazionale Monsanto a Nao Me Toque, nel Nord dello Stato di Rio Grande do Sul ed hanno devastato una piantagione sperimentale di soia transgenica. La stampa brasiliana mette in grande risalto che alla testa degli occupanti c'era il leader contadino francese José Bové, che ha personalmente sradicato decine di piante.

DA PORTO ALEGRE UNA SFIDA PER IL G8 DI GENOVA

I lavori del Foro Sociale Mondiale, sorta di sfida del «popolo di Seattle» al decennale appuntamento economico di Davos, sono ormai al giro di boa e già ieri fra i partecipanti di Porto Alegre circolava una nuova parola d'ordine: «No al G8 di Genova». Nella manifestazione per le strade della città brasiliana, i membri della delegazione italiana - circa un centinaio - hanno confermato di essere «tutti d'accordo a trasformare l'appuntamento contro il Vertice degli otto grandi nel prossimo evento internazionale del movimento contro la globalizzazione».

Il Fmi rifà i conti: crescita più lenta del previsto

Aria nuova a Davos, esame di coscienza per la globalizzazione

Stefano Lepri
inviato a DAVOS

Dentro la fortezza di cemento del palazzo dei congressi di Davos ci sono, è vero, i ricchi e i potenti del mondo. Ma i discorsi che fanno non sono più quelli. Già messo in questione l'anno scorso, quest'anno è definitivamente dato per scomparso il «pensiero unico», bersaglio di comodo di chi temeva l'orrore dell'economia trionfante. Si parla di Paesi poveri, di lavoro minorile, di difesa dell'ambiente, di vaccinazioni di massa, di scuole nel Terzo Mondo. Chi l'anno scorso esaltava le meraviglie della rivoluzione informatica mostra una di preoccuparsi di quelli che non hanno nemmeno la corrente elettrica.

Non è solo perché, nelle nuove previsioni rese ufficiali qui dal Fondo monetario, sull'onda che viene dagli Usa la crescita dell'economia mondiale quest'anno è ora ridimensionata al 3,5%, dal 4,2%. Non è solo perché il vicedirettore generale del Fmi, Stan Fischer, parla apertamente (non era mai successo) dell'arsenale di emergenza a cui ricorrere nel caso - improbabile, ma non impossibile - di crollo di Wall Street e avvitamento dell'economia americana: buttare quasi a zero i tassi sul dollaro, seguire a ruota con ribassi in Europa.

Con il consenso degli organizzatori del *World Economic Forum*, simbolo di questa sessione diventano le parole di uno dei più dinamici imprenditori francesi, Jean-Marie Messier, capo della Vivendi Universal: «E' indubbio che nei prossimi 10, 15, 20 anni le multinazionali diventeranno sempre più potenti; ma si troveranno davanti una protesta sempre più massiccia e aspra. Riflettiamoci: possiamo permetterci uno scenario di scontro? E' questo che vogliamo?». Messier non è un francese qualsiasi; è anzi uno che in patria viene un giorno sì e uno no accusato di voler americanizzare la Francia. E intanto il commissario europeo alla concorrenza Mario Monti riafferma il proposito di arrivare a una rete di coordinamento mondiale delle autorità antitrust.

Il potere economico ha voglia di cambiare faccia. Niente più prediche sui benefici del capitalismo puro e duro (pur se dagli Usa arrivano le prime notizie di *downsizing*, ossia di licenziamenti). Si intuisce che dietro la demonizzazione in voga delle organizzazioni internazionali aleggia una cattiva immagine del grande capitale. Così dentro il *Forum* si coopta la protesta moderata, dalla quale le multinazionali apprendano a comportarsi meglio. Si stila ad esempio un protocollo di collaborazione tra McDonald, Nestlé, Abb, Novartis, Ford da una parte, Amnesty International, Greenpeace, Wwf, Oxfam dall'altra, contro il lavoro minorile e per l'istruzione nei Paesi poveri.

Messier ha parlato nel seminario dedicato alla «trasparenza» delle grandi imprese. E' stata una discussione molto interessante, dice l'amministratore delegato delle nostre Poste, Corrado Passera, che vi ha partecipato: «Tra l'altro perché il presidente della Monsanto, Hendrik Verfaillie, ha raccontato la loro concreta esperienza». La Monsanto, messa sotto accusa per le sementi geneticamente modificate, è passata dalla segretezza a una grande apertura sulle proprie ricerche. Non cerca più di procedere indisturbata, chiede invece che si facciano leggi per regolare l'uso degli Ogm.

Certo un idillio non ci può essere. Il conflitto con gli ecologisti resterà; ma le imprese tentano di farlo su altre basi. «Quante altre persone dovranno morire di fame - dichiara Michael Garrett, vicepresidente della Nestlé - prima che si dia via libera all'uso di sementi modificate che possono fare molto per il Terzo Mondo, come il "riso arancione"?». Tutto questo ribaltamento di discorsi suscita anche qualche ironia: c'è chi nota che per essere «politicamente corretti» al *Forum* di quest'anno occorre affermare che le organizzazioni non governative hanno un ruolo importante nel determinare l'agenda dei lavori.

Anche in altri campi, diventa naturale affermare che l'economia non è tutto. Kenneth Courtis della Goldman Sachs, uno dei più profondi conoscitori dell'economia asiatica, sostiene che il Giappone non è capace di uscire dalla sua decennale stagnazione perché immerso «in una crisi sociale e politica di portata storica, che non è solo giapponese e dovrebbe preoccuparci tutti». Insomma, non si va avanti con l'economia di mercato non assume un volto umano» dice il premier danese Poul Nyrup Rasmussen, rivendicando che il rinato spirito imprenditoriale scandinavo poggia su uno Stato sociale efficiente, ovvero «sulla certezza che se una impresa ti fallisce non sei sul lastrico e puoi tentarne un'altra».

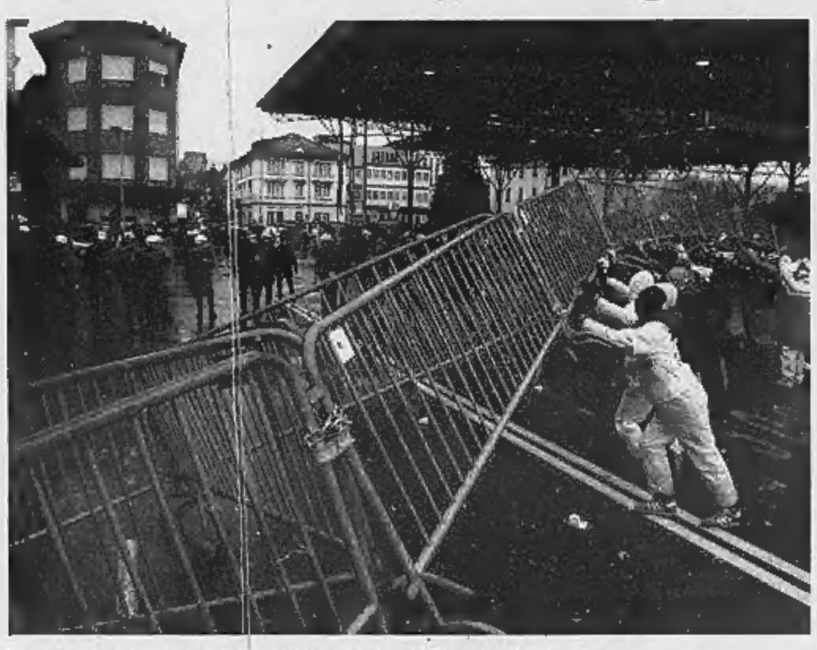

Un momento delle proteste che ieri hanno agitato il Forum di Davos

IL NEMICO DELLA PROTESTA

«Un aiuto per i poveri»

Bhagwati: il mercato fa bene lo sta dimostrando l'India

inviato a DAVOS

Lei è stato definito il nemico numero uno, intellettualmente parlando, di chi combatte la globalizzazione. Si sente bene in questo ruolo? Jagdish Bhagwati, professore di economia e di scienza politica alla Columbia University di New York, indiano di nascita, ritrova la sua ironia dopo aver saputo che i suoi parenti, nella città di Ahmedabad, si sono salvati dal terremoto: «Sì, infatti anche qui al *Forum* di Davos mi hanno cancellato come oratore per mettere al mio posto Martin Khor di *Third World Network*...».

Cioè uno dei leader della protesta. Lei è poi intervenuto lo stesso, dalla platea, per polemizzare; lei, che fa venire il sangue alla testa ai manifestanti perché sostiene che la globalizzazione fa bene soprattutto ai Paesi poveri.

«Attenzione. Io sostengo che il libero commercio fa bene ai Paesi poveri, tutti. Lo vedo nell'India, che si è arricchita quando ha liberalizzato i commerci, mentre con politiche protezionistiche si era solo procurata guai».

Khor sostiene che il libero commercio danneggia i Paesi più poveri, costretti a importare di più senza poter esportare.

«Non è così. L'India nel periodo in cui cercava di tutelare l'industria nazionale con tariffe si è industrializzata meno di Paesi più aperti. Si temeva che le piccole imprese tessili fossero distrutte dalle importazioni; il risultato è un'industria frammentata che nelle esportazioni soffre la concorrenza cinese».

Lei sostiene che non bisogna porre limiti al commercio, nemmeno verso i Paesi che fanno lavorare i bambini, o che non riconoscono i diritti sindacali.

«Chiariamo una cosa. Io in termini americani mi definisco un socialista democratico».

Negli Usa significa essere molto di sinistra.

«Forse sono un socialista democratico anche in termini europei. Mi importa e come dei diritti dei lavoratori, o della sorte dei bambini. Soltanto, penso che le sanzioni commerciali non siano lo strumento adatto per difenderli».

Che si può fare allora?

«Perché i bambini non lavorino occorre che vadano a scuola e che i genitori non soffrano la fame. Per farli andare a scuola c'è un buon programma dell'Oil, l'Organizzazione internazionale del Lavoro».

Allora consiglia ai manifestanti, se davvero hanno a cuore i bimbi del Terzo Mondo, di impiegarsi all'Oil?

«Perché no? Questa idea delle sanzioni è molto americana: dà l'illusione di fare qualcosa subito, poi non funziona».

Però anche lei ritiene rischiosa la globalizzazione finanziaria.

«Lì ha sbagliato il Fondo monetario, per influenza della lobby di Wall Street. I capitali sono diversi dalle merci: in certi casi la liberalizzazione è prematura». [s. l.]

Manganellate e acqua gelata sui giovani

La polizia ferma la protesta in stazione e alla frontiera

Fabio Poletti
inviato a DAVOS

Sulla bandiera nera sventolata dal popolo di Seattle c'è scritto «Gegen Nazi». Ma qui gli unici ad essere indesiderati sono proprio loro. In duecento riescono a fare neanche cento metri di corteo, con i blindati della polizia davanti e dietro. In ottanta, tutti italiani, si fanno la notte a Pontechiasso, 200 chilometri più a Sud. Altri mille, in arrivo da Zurigo in treno, vengono fermati e manganellati a Landqvart, 30 chilometri a Nord di Davos.

La «Polizei» lo aveva promesso che non sarebbero state tollerate manifestazioni. La radio di stato romancia, Drs1, racconta che Davos appare «militarizzata come durante la seconda guerra mondiale». Non è così, ma ci manca poco: alle 13 coprifuoco, tutti i negozi debbono abbassare le saracinesche, McDonald's per non sbagliare copre pure le insegne. Per la Promenade si passa solo con il badge della «Wef», chi non ha l'aria di essere un Grande o di appartenere a quella corte subisce interrogatori e perquisizioni.

Alle 13,30 davanti alla stazione di Davos Dorf ad accogliere i manifestanti c'è una tempesta di neve, mille poliziotti in assetto di guerra, le reti mobili con cui isolano questo angolo di città e pure due autobotti azzurre con gli idranti. In tedesco, inglese e italiano un poliziotto col megafono invita gentilmente: «Questa manifestazione non è autorizzata, andate via. Per favore».

Ottanta italiani dei centri sociali bloccati a Pontechiasso: «Bene così tanto la tv parla lo stesso di noi»

Facile dirlo. In stazione non arrivano treni dalle sette del mattino, strade e autostrade sono bloccate. Se non si può andare indietro, meglio andare avanti. Cento metri, tanto viene concesso agli agenti con giubbotti antiproiettili, il gas Mace paralizzante alla cintura insieme al manganello, il lancialacrimogeni e lo scudo di vimini. Gli slogan contro la globalizzazione sono quelli di sempre: «Cancellate l'Wef», «Wef ingordigia di pochi», «Giù le mani dalla Terra».

Partono due schizzi dagli idranti della polizia. E' solo acqua, ma qui fa -3. Ne fa le spese tra gli altri l'economista indiana Vandana Shiva. Esibisce il pass ma non serve, la inondano come a Nizza e a Praga: «E' intollerabile che non si possa manifestare pacificamente». Anche l'ala morbida del movimento, l'unica rappresentata a Davos, va giù dura contro lo schieramento di polizia. Miriam Behrenz degli Amici della Terra teme il peggio: «Una reazione così esagerata della polizia può solo esasperare gli animi. C'è il rischio che vincano i violenti, i soli di cui parlano i media. Bisogna mantenere un fronte comune, se no si perdono i contenuti della protesta».

Esattamente l'opposto di quello che pensa Adalberto di Indymedia, il network informatico nato a Seattle: «Non c'è solo la globalizzazione economica. Da Praga a Davos ci troviamo di fronte allo stesso esercito. Una situazione del genere non fa che unire il movimento». Per adesso il movimento rimane diviso lungo i 260 km della strada che attraversa i Grigioni. A Sud ci sono i centri sociali italiani che si accontentano di non aver fatto neanche un millimetro: «Tanto la tv parla ugualmente della nostra protesta».

A Nord, i mille di Attack fermati a Landqvart. Il loro treno viene bloccato in stazione, poi c'è il tentativo di farlo ripartire per Zurigo. Loro tirano il freno d'emergenza, scendono e vengono caricati. Racconta Manolo: «Ci hanno tenuto fermi due ore. Abbiamo occupato la strada e l'autostrada, ma non ci facevano passare».

Dentro al bunker del centro congressi dove non si vede nemmeno il sole che spunta alle 3 del pomeriggio, nessuno ha saputo niente delle proteste. Dicono che molti Grandi quest'anno abbiano disertato il Forum per timore di incidenti. Di fronte a un simile schieramento di forze era una paura infondata. La denuncia dentro all'Wef portata da Greenpeace, dal Wwf e dalle altre organizzazioni ufficiali criticate dai contestatori antiglobalizzazione, scivola via tra mille panel. E dopo ieri, il popolo di Seattle pensa già alla rivincita, a luglio a Genova per il G8.

Stato civile di Torino

NATI REGISTRATI IL 26 GENNAIO 2001

Avondet Amedeo; **Baudino** Giorgia; **Carofalo** Chiara; **Caudana** Beatrice; **Cornero** Emma; **D'Alessandro** Matteo Alessandro; **Dal Degan** Luca; **Farinelli** Anita; **Galeazzi** Riccardo; **Giona** Sofia; **Grossi** Tommaso; **Halilovic** Vanessa; **Huamanchumo** Morales Nicola Walter; **Matarese** Noemi; **Musso** Laura; **Ozello** Clara; **Pergola** Kevin; **Pupella** Ada; **Ristic'** Cristina; **Sabo** David Luca; **Sbarigia** Matteo; **Solito** Desirée; **Troisi** Viola; **Trombetta** Laura; **Tuosto** Giulia.

MORTI DENUNCIATI IL 26 GENNAIO 2001

Morra Giovanni, anni 72, via Forlì 76; **Fontana** Pietro Paolo, a. 71, Alessandria; **Martello** Giovanni, a. 77; **Domini** Olga ved. **Berutto**, a. 87, Casa di Cura Cinque Torri; **Chiappino** Anna Maria ved. **Pessana**, a. 86, Casa di Riposo Vittoria; **Fontana** Maria Benedetta ved. **Cumani**, a. 89, Cocconato; **Ceresole** Guido, a. 63, Medicina Legale; **Ponte** Giovanna ved. **Simonelli**, a. 78, Medicina Legale; **Fouadi** Hamid, a. 29, Medicina Legale; **Dedej** Golik, a. 46, Medicina Legale; **Giannelli** Antonio, a. 77, Missioni della Consolata; **Roude** Giuseppina ved. **Grand**, a. 99, Ospedale Giovanni Bosco; **Bertolino** Giovanni Battista, a. 80, Ospedale Giovanni Bosco; **Marengo** Riccardo, a. 80, Ospedale Giovanni Bosco; **Enrione** Giuseppe, a. 77, Ospedale Giovanni Bosco; **Perrone** Cesare, a. 76, Ospedale Giovanni Bosco; **Campagnolo** Flora, a. 70, Ospedale Gradenigo; **Gravino** Angelo, a. 88, Ospedale Maria Vittoria; **Bernelli** Teresa in **Bertolino**, a. 86, Ospedale Martini; **Beltrone** Isidoro, a. 59, Ospedale Martini; **Caruso** Carmela, a. 79, Ospedale Mauriziano Umberto I; **Capra** Fiorentina Anna ved. **D'Auria**, a. 79, Ospedale Mauriziano Umberto I; **Del Re** Adonella in **Mazzuoccolo**, a. 52, Ospedale Molinette; **Fama** Giacinta ved. **Barile**, a. 87, Ospedale Molinette; **Pesare** Francesco, a. 65, Ospedale Molinette; **Tavellino** Rosario, a. 84, Ospedale Molinette; **Rubino** Antonino, a. 76, Ospedale Molinette; **Caligaris** Ercolina ved. **Gatti**, a. 86, Ospedale Molinette; **Cicuta** Adorie, a. 91, Ospedale Molinette; **Tamporini** Giuseppe, a. 88, Pinerolo; **Carsen** Rita in **Pietropaolo**, a. 56, San Vito; **Troito** Ignazio, a. 79, via F.lli Garrone, 63; **Morra** Giovanni, a. 72, via Forlì, 76; **Dalmasso** Lorenzo, a. 73, via Monginevro 242/6; **Muraglia** Felice, a. 88, via Montevecchio, 13; **Mancuso** Salvatore, a. 80, Villa Grazia; **Tanas** Emilia ved. **Montisci**, a. 82, Ville Roddolo; **Di Gennaro** Giovanni, a. 78, via Mazzini, 10; **Gigliotti** Carolina, a. 94, Ospedale Martini.

Nati 25 - Morti 38

«Ha lasciato i dolori per la pace e la felicità che Dio le dona per l'eternità»

E' mancata

Anna Maria Fissore Solaro di Montaldo in Ellena

Lo annunciano con profonda tristezza il marito Ermanno, la sorella Pinuccia, il cognato Enrico. Funerali lunedì 29 ore 11,45 parrocchia San Benedetto Abate (via Delleani 24). Seguirà tumulazione nel Cimitero di Montiglio Monferrato. Santo Rosario oggi 28 ore 18 in parrocchia.
— Torino, 25 gennaio 2001.
O. F. La Cattolica s.a.s. Torino - t. 011/500.366

Zia ANNA non vedremo più il tuo dolce sorriso, non godremo più della tua gioia di vivere, ma rimarrà nei nostri cuori il ricordo di tanti lieti momenti trascorsi insieme. I tuoi nipoti Paola e Luciano, Elisabetta e Nino, Diego, Enrica, Andrea, Roberta e Raffaele.

Rina Mandrino con i figli Maria Chiara e Gian Stefano partecipano al grande dolore di Ermanno.

Ricorderò sempre con affetto la dolcezza e l'allegria della mia madrina ANNA.

Cristianamente è mancata all'affetto dei suoi cari

Carmela Maffè ved. Roggero
di anni 90

Ne danno il triste annuncio la figlia Silvia con il marito Mario, il nipote Giuseppe con la moglie Ileana, la pronipote Stefania e parenti tutti. I funerali avranno luogo nella parrocchia di Costigliole d'Asti lunedì 29 gennaio alle ore 15.
— Costigliole d'Asti, 26 gennaio 2001.

I nipoti Pippi e si uniscono commossi al dolore di Silvia.

Le famiglie Vaglio partecipano al dolore.

E' mancata ai suoi cari

Franca Bertolino Terzuolo in De Alessandri

Lo annunciano il marito Alberto, il figlio Davide con Maria e parenti tutti. Funerali martedì 30 gennaio ore 10 nell'ospedale Maria Vittoria.
— Torino, 26 gennaio 2001.
O.F. Asterno - v. Cibrario 44/A To, t. 011/4375677

E' mancato

Dante Traversa

Lo annunciano la moglie con Riccardo e Cristina. Funerali martedì 30 ore 10,30 cappella ospedale Molinette.
— Torino, 26 gennaio 2001.
O. F. La Cattolica s.a.s. - Torino tel. 011/500366

Irene Ferrero prende parte al dolore della famiglia.

Oreste, Carlo, Mara partecipano al dolore della famiglia.

Sei mancato improvvisamente al nostro amore lasciandoci un vuoto terribile sei stato il miglior marito, padre, figlio, fratello e amico

La moglie Régine, i figli Nicola, Pietro e Francesca annunciano la morte di

Luciano Cardona
Ingegnere

S. Rosario domenica 28 gennaio alle ore 18,45 nella chiesa di S. Alfonso. Funerali lunedì 29 gennaio alle ore 11,45 nella suddetta chiesa. Dopo la funzione religiosa la cara salma proseguirà per il cimitero di Pinerolo (To) - III ingresso.
— Torino, 28 gennaio 2001.
O.F. Tamarin - Pinerolo

Non ti dimenticheremo mai. Maria, Vanessa, Giovanna, Paolo.

Paolo e Barbara Pieri partecipano con commozione al dolore della famiglia.

LUCIANO, sei stato parte indimenticabile della nostra vita; d'ora in poi il ricordo di tanti felici momenti vissuti insieme sarà per sempre parte dei nostri cuori. Valter, Patrizia e Maria Luisa Carosso.

LUCIANO ci mancherai. Andrea Marco Sabina Francesca Maddalena.

Ricordando con affetto tutto ciò che LUCIANO ha fatto per noi siamo vicini alla famiglia. Gli amici di Pietro e Francesca.

Caro Nicola, ti siamo vicini partecipando al dolore per l'improvvisa scomparsa di tuo PAPÀ. Alberto P., Alberto V., Alessandro B., Stefano D., Manuele e Alessandro Coda.

Il Condominio e l'Amministratore di via Casalis 27 partecipano al dolore della famiglia.

A Régine Guillevin esprimono il loro commosso cordoglio i colleghi
Isa Bergoglio
Alessandra Biava
Tomaso Calandri
Paola Cantamessa
Valerio Conteglacomo
Livia Fiorio
Riccardo Fornengo
Bianca Gagliardi
Sara Gagliardo
Antonietta Grossi
Paola Mogni
Raoul Perrino
Giordano Vaspi
Fulvio Senatore
Vincenzo Dongiovanni
Marco Comoglio
Alessandra Curti
Roberto Frediani
Paola Gastaldi
Francesca Molino
Claudio Marengo
Guido Barberis
Francesco Torta
e il Personale Infermieristico della Medicina e lungo degenza.

La Segreteria Regionale Anaao Assomed partecipa al dolore della dottoressa Régine Guillevin.

I Colleghi della Direzione Sanitaria Chirurgia Ginecologia Urologia Pediatria Ortopedia Radiologia Anestesiologia Fisiatria e Laboratorio Analisi sono vicini a Régine e figli.

Sono vicini a Régine e ai figli, ricordando LUCIANO, gli amici con le famiglie:
Amigo Berchio
Renato Doglio
Giorgio Grassini
Titti Mingozzi
Gianfranco Ressia
Marialuisa Vaino.

La famiglia Quarello e le amiche di Francesca partecipano alla scomparsa del padre LUCIANO. Vi siamo vicini.

Tutti i Davidzon sono affettuosamente vicini a Pietro e famiglia.

La Man Servizi piange l'improvvisa scomparsa dell'

ing. Luciano Cardona

padre, socio, amico di tutti noi.
— Torino, 27 gennaio 2001.

Grazie LUCIANO, maestro di vita e amico indimenticabile. Ci mancherai molto. Attila e Giulia.

Serenamente è mancata all'affetto dei suoi cari

Adele Val ved. Bianco
di anni 96

L'annunciano addolorati i figli Casimiro, Andrea, Teresa e Maria Ausilia con le rispettive famiglie, parenti tutti. Funerali in Torino lunedì 29 ore 10 cappella interna Convitto Principessa Felicita di Savoia.
— Torino, 26 gennaio 2001.

Agnese e Vico, Anna e Francesco con i figli partecipano al lutto dei loro cari cugini.

Il Padre e chiamato a sé la
CONTESSA

Maria Rosa Della Chiesa di Cervignasco e di Benevello
anni 95

Lo annunciano parenti ed amici tutti. Funerali in Cuneo lunedì 29 gennaio alle ore 10,30 direttamente nella parrocchia del Sacro Cuore.
— Cuneo, 27 gennaio 2001.
On. Fun. Costantino - Cuneo

E' tornata alla casa del Padre

Lucia Moletto ved. Campagnaro

Lo annunciano il fratello Alessandro, le sorelle Angioletta con Alfonso, Luciana con Giovanni, nipoti, pronipoti, l'amica Ida, parenti tutti. Si ringraziano i medici e il personale infermieristico di Villa Iris per le cure prestate. Per orario funerali telefonare al 0116505745.
— Torino, 27 gennaio 2001.

(continua a pagina 12)

ORARIO ACCETTAZIONE NECROLOGIE ED ADESIONI

Sportelli PK. Salone LA STAMPA Via Roma, 80
Lunedì/Venerdì 9-12,30; 14-18; Sabato 9-12,30

Sportelli PK. Via Marenco, 32
Lunedì/Venerdì 8,30-21 (apertura continua)
Sabato ore 8,30-12,30; 14-21; Domenica e festivi 18,30-21

CRISI | ATTORI A TAVOLA E NUOVI ALLARMI

MACDOWELL A PANAREA: VOGLIO UNA BISTECCA

«Voglio la carne più pazza del mondo»: così la star di Hollywood Andie MacDowell ha ironicamente chiesto una bistecca al ritrovo «Da Antonio il macellaio», a Panarea, dove si trova per le riprese del film «Vulcani», del regista Manuel Pradal. Con il marito ha gustato un filetto alla brace. La carne non era italiana, ma argentina. Antonio Tesoriero, infatti, titolare del ritrovo, importa carne dall'Argentina. Cresciuto nella terra dei «Gauchos», una volta tornato in Italia, ha deciso di far arrivare, ogni 15 giorni, a Panarea, il carico di carne di mucca argentina: viene spedita sottovuoto, per via aerea

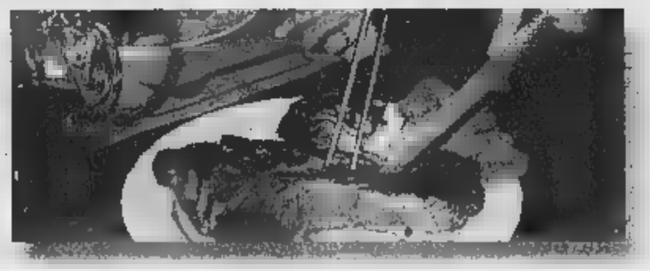

DI CONTAGIO NEL LATTE PER I VITELLI

Potrebbero esistere altri «varchi», oltre alle farine animali, per il contagio da Bse. A denunciarlo è il consigliere veneto dei Verdi Gianfranco Bettin, al quale ieri alcuni allevatori hanno detto di aver scoperto tracce di grasso bovino nel latte in polvere destinato all'alimentazione dei vitelli. Gli allevatori hanno denunciato di averlo scoperto dopo un attento delle confezioni del latte in polvere e di altri alimenti proteici somministrati agli animali: è un elemento finora sconosciuto, che accentra i sospetti sugli integratori del foraggio come veicolo del prione

L'Italia chiede a Bruxelles di salvare la fiorentina

Pecoraro Scanio: saranno i cementifici a distruggere le farine

ROMA

Forse la bistecca alla fiorentina si salverà. Domani l'Italia proporrà a Bruxelles di eliminare la colonna vertebrale nei bovini al di sopra dei venti mesi. Intanto arriva la via libera dal ministro per le Politiche Agricole, Alfonso Pecoraro Scanio, alla termodistruzione delle farine animali utilizzando i forni dei cementifici: «Credo proprio - ha detto il ministro partecipando ad un incontro a milano con l'associazione che raggruppa i produttori di cemento - che dobbiamo mettere immediatamente a regime, con tutti i chiarimenti possibili». A questa possibilità si aggiunge quella di usare le farine come combustibile per le centrali elettriche.

«Per quanto riguarda le cosiddette fiorentine - ha spiegato il sottosegretario alla sanità Ombretta, Fumagalli Carulli - potrebbero essere, dicono gli esperti, in gran parte salvate perchè vengono prese capi di età che va dai 17 ai 21-22 mesi. Se passasse questa proposta si tratterebbe in un primo momento di dare un assestamento al settore, danni rilevanti». Ma è difficile che dal consiglio dei ministri dell'agricoltura in calendario domani escano decisioni su questo punto e l'Italia preferisce evitare di prendere iniziative unilaterali, visto che una linea tra i Quindici dà migliori garanzie, tanto sotto il profilo della salute dei consumatori quanto per l'equilibrio della concorrenza commerciale.

A proposito di misure di sicurezza il ministro delle politiche agricole, Alfonso Pecoraro Scanio, ha detto che l'Italia già da novembre voleva fissare a 24 mesi l'età degli animali da sottoporre a test anti-Bse, ma fu l'Unione Europea a spostare il termine a 30 mesi. Ora l'abbassamento del limite a due anni è stato autonomamente deciso dalla Germania, dove i casi accertati sono ieri saliti a 24. «Se l'Unione Europea - ha commentato Pecoraro Scanio - riterrà di unificare il termine a 24 mesi si dimostrerà ancora una volta che l'Italia era stata in anticipo». Il ministro ha poi detto di essere favorevole all'uso di farine animali come combustibile alternativo per la produzione di cemento. «È una proposta già inserita nell'ordinanza dei Ministeri dell'Ambiente e della Sanità e credo che noi abbiamo bisogno di mettere a regime immediatamente, naturalmente con tutti i chiarimenti possibili, le procedure per renderla operativa».

Da metà febbraio, secondo il rapporto della Commissione europea «Sull'attuazione nei Quindici delle misure in materia di controllo della Bse» la grande maggioranza dei paesi Ue sarà equipaggiata per effettuare i test rapidi anti-mucca pazza sui bovini sani, su quelli malati, sui capi abbattuti in situazione di emergenza e su quelli acquistati al produttore per essere distrutti. Ha anticipato il commissario europeo per la sanità David Byrne, in particolare, sul fronte dei test viene indicato che l'Italia dovrebbe raggiungere a metà febbraio il numero di esami settimanali necessari per consentirle una capacità globale di ricerca: dovrebbe cioè passare dai 3.700 ai 12 gennaio, a 12.000.

Intanto da Verona giunge un altro allarme: alcuni allevatori hanno detto di aver scoperto l'esistenza di grasso bovino all'interno del latte in polvere destinato all'alimentazione dei vitelli. E da Perugia giunge la conferma che nei campioni di mangime prelevato in un allevamento di Pistrino, una frazione di Citerna, contengono «frammenti di ossa di mammifero». Anche i «leader della terra» si preoccupano per mucca pazza. Il tema, infatti, è stato al centro di un dibattito organizzato dal World Economic Forum, al quale ha partecipato anche il commissario David Byrne, che ha rilanciato le accuse contro la scarsa attenzione data alle raccomandazioni europee da parte dei politici di alcuni Paesi membri.

Nel frattempo alle proteste degli allevatori tedeschi, francesi e olandesi si aggiungono quelle italiane: i Cobas del latte annunciano che dal 1 febbraio porteranno a cadenza quotidiana i loro bovini nelle varie prefetture per dare agli uomini dello Stato «la possibilità di provare di persona, almeno per alcuni giorni, ad accudire i bovini e sperimentare direttamente la disgrazia di molti allevatori». [v. cor.]

Il commissario Byrne: «Da febbraio test rapidi su tutti i bovini in tutta Europa»

Scoppiano nuove proteste degli allevatori anche in Francia e in Olanda

In Germania

Cinque nuovi casi Proteste nelle campagne

BERLINO

Per la Germania quella di ieri è stata una giornata tra le più drammatiche dall'inizio della crisi «mucca pazza», con la conferma di ben cinque nuovi casi e con migliaia di agricoltori e allevatori in rivolta contro l'abbattimento delle mandrie interessate da capi malati. Con gli ultimi cinque bovini trovati infetti, il totale complessivo di casi Bse sale a 24. Il Land più colpito si conferma la Baviera (sud) con nove bovini malati.

Dopo che ieri il nuovo ministro per la difesa dei consumatori e l'agricoltura Renate Kuenast (Verdi) aveva deciso di abbassare da 30 a 24 mesi l'età per i test Bse sui bovini, è scoppiata la protesta di agricoltori e allevatori, che non accettano l'ordine di abbattere le intere mandrie interessate anche da un solo caso di mucca pazza.

Per tutto il giorno centinaia di agricoltori hanno cercato di impedire con blocchi stradali il primo macello di massa, mille bovini di un allevamento di Muecheln, in Sassonia-Anhalt, all'Est. Per consentire il passaggio ai camion con i primi sessanta animali, la polizia ha dovuto caricare più volte i dimostranti. Aumentano i casi accertati di mucca pazza e sale la tensione fra gli allevatori: oltre seimila persone hanno manifestato ieri a Rendsburg, Schleswig-Holstein, contro la politica agricola del governo Schroeder. Gli allevatori hanno chiesto interventi urgenti al governo per compensare le pesantissime perdite del settore. A Muecheln, dove la polizia è intervenuta ripetutamente per disperdere i dimostranti raccolti davanti ai cancelli del macello, la protesta era indirizzata invece contro «l'assurda decisione di decimare gli allevamenti». «Non esistono prove scientifiche a sostegno della necessità di macellare tutti gli animali di un allevamento nel quale è stato scoperto un caso di BSE», sostengono le associazioni di categoria.

In Baviera, con il 9 casi la regione più segnata dalla crisi, è stata scoperta una nuova frode: fino a pochi mesi fa, scrive la «Frankfurter Allgemeine Zeitung» citando documenti del governo regionale, grandi quantità di cervello bovino sono state utilizzate per la preparazione di mangimi animali e di grassi impiegati poi in alimenti. [e. n.]

FRANCESCHINI | COMMISSARIO DELL'UE PER L'AGRICOLTURA

«All'Europa la crisi Bse costerà seimila miliardi»

intervista

Philippe Lemaître e Laurent Zecchini

FRANZ Fischler, lei è commissario dell'Unione europea per l'Agricoltura: martedì Bruxelles ha annunciato che la Commissione Europea avrebbe proposto un'ampia riforma della politica agricola. E così?

«Io ho detto che avremmo fatto una "valutazione a metà percorso" e che siamo obbligati ad agire secondo le linee del vertice di Berlino del marzo '99, ma preferirei procedere a un passo per volta, cioè cereali, carne, derivati e spese agricole. Oggi il mercato della carne è completamente disorganizzato: dobbiamo tenerne conto e presentare le soluzioni».

La crisi della mucca pazza e la crescita della psicosi dell'opinione pubblica non dovrebbe spingere verso una riforma del Pac (il Piano agricolo comunitario), troppo indirizzato alla produttività?

«Questo è sicuro: abbiamo bisogno di nuove misure per ripristinare la fiducia e risanare il mercato della carne e dei bovini. Dobbiamo tuttavia ricordare un fatto: non possiamo cambiare l'obiettivo del Pac definito nel '99. Quello che dobbiamo fare è assicurarci che l'accordo di Berlino funzioni in modo soddisfacente, il che non è accaduto con la crisi della Bse».

È stata presa in considerazione una riduzione dei prezzi?

«Un abbassamento dei prezzi sarà necessario. L'accordo di Berlino invita a seguire attentamente l'evoluzione dei mercati della carne e questo significa agire in caso di difficoltà. Ma dobbiamo vigilare sulle spese. Il crollo dei prezzi non potrà essere considerato per la questione degli indennizzi agli agricoltori».

E tuttavia le conseguenze finanziarie di questa crisi sono ormai pesanti e, quindi, non crede che sia necessario rivedere i principi stabiliti a Berlino?

«È una questione che i capi di Stato devono analizzare. È evidente che il costo di crisi come questa è immenso. E' probabile che la corsa al "filetto sicuro" ci obbligherà a intervenire per acquistare tutte le carni offerte al di sotto di un prezzo stabilito».

Questo significherà maggiori oneri?

«Almeno per i tedeschi. Secondo lo scenario ottimistico, almeno il 10% in più. Se le nostre esportazioni saranno bloccate e i consumi saranno tornati regolari entro la fine del 2001, abbiamo calcolato che gli interventi pubblici avranno un costo superiore ai tre miliardi di euro (6 mila miliardi di lire). Quindi, mi chiedo come potremo farci carico di un simile fardello. A disposizione nel bilancio del 2001 abbiamo solo un miliardo di euro. Ma se si scatena la corsa al "filetto sicuro", noi abbiamo l'obbligo legale di acquistare la produzione. Allora che fare? Domandare agli Stati membri di arginare i costi? Questo non è previsto dal regolamento attuale, che prevede invece che il bilancio europeo debba assumersi i rimborsi al 100%. L'altra via è quella dei risparmi in altri capitoli di spesa. Quello che possiamo fare, per esempio, è trasferire i fondi a favore dello sviluppo rurale al sostegno dei mercati. Ma il bilancio globale non potrà essere cambiato».

Viste queste premesse, lei crede che i prezzi al consumo siano destinati a salire?

«I consumatori dovranno essere preparati a pagare il vantaggio per una migliore qualità. Consideriamo una famiglia media francese: oggi la percentuale del suo bilancio destinata all'alimentazione è di circa il 14 per cento. Forse dovrà essere pronta ad arrivare al 16 per cento. La realtà, oggi, può che essere questa».

In certe occasioni si ha l'impressione che, su determinati problemi, la Commissione europea si muova con ritardo. Per esempio, il governo francese ha deciso di proibire le farine animali, mentre Bruxelles ha prima condannato questa posizione, per poi accettarla solo due settimane dopo. Che cosa risponde?

«Noi abbiamo accettato una proibizione temporanea delle farine. Questa è la posizione della Commissione, della quale non sono personalmente responsabile. Ricordo, inoltre, che riguarda soltanto i maiali e i volatili, dato che per tutti i ruminanti risale già al '94. Questa proibizione si è rivelata necessaria, perché dalle ispezioni è emerso che i controlli non sono sufficienti e che spesso ci sono molte violazioni delle regole comunitarie».

Copyright «Le Monde»

«Abbiamo bisogno di fondi straordinari per rilanciare il mercato della carne»

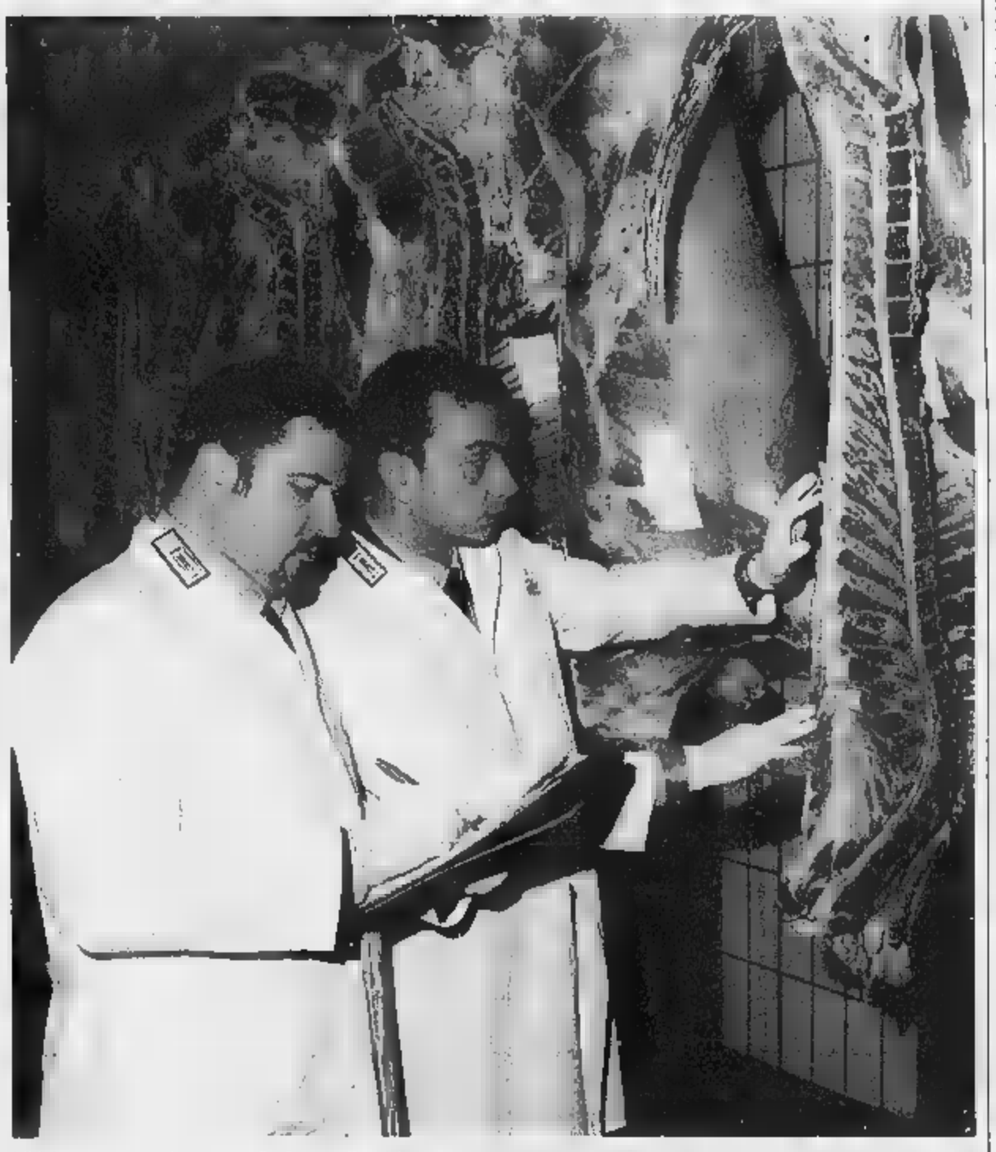

L'Unione europea si prepara a far fronte alla crisi della «mucca pazza» con una spesa enorme

Fumagalli: moltiplichiamo test e sequestri

«Ma a livello europeo manca una linea omogenea»

Intervista

Vanni Cornero

IL sottosegretario alla Sanità, con delega alla veterinaria, Ombretta Fumagalli Carulli guida la task force istituita per coordinare gli interventi di controllo e profilassi anti-Bse. Sul suo tavolo arrivano quotidianamente i rapporti che monitorizzano l'emergenza «mucca pazza» in Italia.

Senatrice, come funziona il sistema che lei coordina?

«Partiamo dall'organico della task force. In questo comitato abbiamo raccolto tutte le competenze disseminate della sanità che riguardano il problema Bse. Così sono presenti un rappresentante dell'Istituto superiore di Sanità, uno dell'Agenzia per i servizi sanitari regionali, un membro dell'Istituto zooprofilattico di Teramo, in quanto centro di riferimento epidemiologico, uno dell'Istituto zooprofilattico di Torino, dove si svolgono le analisi. Poi c'è un ufficiale dei Carabinieri per i Nas e un rappresentante del coordinamento tra i ministeri interessati: Politiche agricole, Sanità e Industria».

Quali sono gli obiettivi operativi?

«Controllare la situazione e mantenere uno stretto dialogo reciproco, nell'emergenza non ci può essere difficoltà di comunicazioni. Per questo, al fine di indirizzare al meglio la nostra operatività, ricorsi ad una serie di audizioni, dai rappresentanti dei macellatori a quelli degli allevatori».

Come si svolgono i controlli?

«Quelli veterinari partono dal test rapido, eseguito su tutti i bovini macellati dai 30 mesi d'età in su. Se ci sono riscontri positivi, cioè se viene individuata la presenza della malattia, si passa ad un esame più approfondito, che si svolge a Torino. Intanto il bestiame che si trova a contatto, nella stessa azienda, del capo malato viene sequestrato sul posto cautelativamente. Il destino della mandria, e il secondo responso dei test confarma il primo, è l'abbattimento, tanto per ragioni di sicurezza, tanto per poter eseguire continue ricerche sulla trasmissibilità del male».

Prima parlava dei Nas, come agiscono in questa circostanza?

«I Nas, i Nuclei anti sofisticazione comandati dal colonnello Niglio, è il reparto speciale dei Carabinieri più numeroso, un migliaio di uomini. Loro controllano tutta la filiera, dalle fabbriche a rivenditori di mangimi, agli allevamenti, ai macelli. Con il dilagare dell'emergenza questi controlli sono stati intensificati al massimo: l'obiettivo delle indagini è scoprire farine di origine animale, mattatoi clandestini, marche auricolari di riconoscimento spostate da un capo all'altro. Con stretta periodicità i risultati delle indagini e delle operazioni di controllo mi vengono rendicontati».

Ombretta Fumagalli Carulli, sottosegretario alla Sanità, con delega alla veterinaria, guida la task force per coordinare i controlli anti-Bse

Fotografando la situazione all'oggi è soddisfatta dei risultati dati dalla task force?

«Sì, sono abbastanza soddisfatta. C'è tantissimo da fare ancora, siamo il centro di riferimento italiano per la Bse e finchè l'emergenza non sarà rientrata dobbiamo sempre puntare a nuovi traguardi per la sicurezza dei cittadini. Paradossalmente la cosa che mi soddisfa di più è che siano state scoperte e quindi eliminate tante illegalità».

Ci sono smagliature nel sistema?

«A livello europeo manca una linea omogenea, il che è sbagliato perchè la gente non sa più cosa pensare».

Sono le lobby dei vari Paesi a farsi sentire?

«Le conoscenze sulla Bse sono molto relative e quindi ci si muove in maniera scoordinata, spesso pensando ognuno ai propri interessi. Ma è certo un buon sistema per risolvere questo dramma».

AUMENTI AGLI INSEGNANTI | POLEMICA TRA IL MINISTRO E IL SINDACATO

SBLOCCA 1260

Arrivano per ■ scuola altri 1260 miliardi l'anno per tre anni, destinati ■ retribuzioni dei docenti, all'attività didattica delle scuole collegata alla flessibilità oraria e alle attività aggiuntive dell'insegnamento. Il ministro della Funzione pubblica Franco Bassanini ha inviato all'Aran l'atto d'indirizzo per la modifica dell'art. 29 del contratto scuola, che consente di utilizzare le risorse bloccate dopo il fallimento del concorsone.

CGIL: BASTA, E' UN ATTO PILATESCO

«Un atto pilatesco»: così il segretario nazionale della Cgil-Scuola, Enrico Panini, definisce l'iniziativa del ministro della Funzione Pubblica Bassanini. «La strada del contratto della scuola si mette in salita. Dipartimento della funzione pubblica ■ Ministero si stanno assumendo responsabilità pesanti», sottolinea Panini, secondo il quale il fine è «indicare una forbice da 200 a 400 miliardi per la scuola e poi che se la sbrighi la contrattazione».

Cossiga punisce lo «sgarbo» di Aznar

«E' solo un piccolo impiegato, figlio di un franchista»

Giovanni Cerruti

Inviato ■ BILBAO

Le buone maniere, per cominciare, come si deve. Un saluto al Re, all'amico Juan Carlos. ■ al premier Aznar ■ alla sua signora? Niente di niente, «tanto l'etichetta non lo prevede». E poi, insomma, io ■ un ex Capo di Stato ■ solo in questa ■ Spagna mi capita di ■ ricevuto ■ il doveroso riguardo. Francesco Cossiga atterra nel Paese Basco ■ tiene il piccone pronto in valigia. «Gli insulti di Madrid li ho lasciati a Roma», assicura subito subito. Resterà almeno tre giorni, forse troppi per una promessa così impegnativa. Forse troppi per non cedere alla tentazione di sfruculiare «quel piccolo impiegato figlio di un impiegato franchista che, mi dicono, girava con la rivoltella ■ faceva lo sbruffone». Chi è? Aznar.

Quando era premier, nel '98, Massimo D'Alema pregò Aznar di seguire un suo consiglio: «Cossiga? Meglio farselo amico». Allora il premier spagnolo premeva per l'ingresso di Forza Italia nel Partito Popolare Europeo. Come ■ andata si sa, ha vinto il figlio dell'impiegato e adesso, dall'ultimo congresso ■ Berlino, Silvio Berlusconi è un popolare europeo. A Cossiga, quando riceve nella sua stanza d'albergo, basta un accenno per aprire la valigia: «Aznar vuole impadronirsi del Partito popolare europeo! E non ha nulla, non c'entra nulla con le nostre radici. Non esiste paragone tra lui ■ Berlusconi! Per questo ho detto a Silvio che mi auguro diventi il leader popola- ■ più votato e forte d'Europa!». Per ridimensionare Aznar, si capisce.

Quando arriva in albergo lo accolgono come ■ vero amico del popolo basco. Il «dantzari» salta un'indiavolata «Aurresku», la danza di benvenuto. Ci sono i giornalisti baschi che lo aspettano e i titoli dei quotidiani spagnoli che ■ l'ultimo attentato dell'Eta, un morto ■ tre feriti a San Sebastian. Cossiga è qui per ricevere il premio della fondazione Sabino Arana, il padre del Partito nazionalista basco. Uno xenofobo razzista, secondo ■ partito di Aznar. E il Pnv, sempre secondo la medesima vulgata, sarebbe fiancheggiatore dei terroristi dell'Eta ■ non peggio, il sostegno, la copertura etnica ■ ideologica. Indirettamente Cossiga viene indicato come il complice. Risponderà con un minuto di silenzio, in preghiera. «A me?». E' convinto che l'accusa venga dalla Moncloa, il palazzo del premier Aznar. E la valigia si riapre. «Nella mia vita politica sono stato tutto, ma in particolare un implacabile ministro degli Interni. Ero KoSSiga. Ma in Italia non ci sono mai stati squadroni della morte e ■ i terroristi sono morti in carcere». E allora, dice, poche storie, questa dell'Eta ■ una pessima storia, ■ per Aznar più che il terrorismo il pericolo è il nazionalismo basco, intende la lotta al terrorismo come lotta politica di parte». Insomma, non ha capito «che ■ terrorismo è frutto di idee impazzite ■ non può essere sconfitto ■ ■ si eliminano le ragioni politiche. Guai a confondere le ■ con l'effetto. Non si può battere il terrorismo dividendo un Paese».

L'ex Capo dello Stato premiato ■ Bilbao come «amico dei Baschi»

I suoi amici del Partito nazionalista basco sono in difficoltà. Governano, ma non hanno più la maggioranza. Le elezioni, forse ■ primavera, potrebbero andar male. L'Eta che ha rotto la tregua, ■ attentati ■ ■ assassinati l'anno scorso, certo non aiuta. «Come dice un proverbio sardo, "gli amici si conoscono nelle necessità"», dice Cossiga. E dunque sia benvenuto questo scomodo premio, anche perché scomodo più per Aznar che per Cossiga. «So bene che hanno fatto di tutto per impedire questo viaggio, mi hanno perfino contattato per sapere ■ inventarsi per impedirmelo. Avevano la strada aperta: "Dite che non mi volete!". Non hanno avuto nemmeno questo coraggio». Come diceva D'Alema? «Meglio farselo amico».

Più che un premio questo di Bilbao sembra un regalo, l'occasione per infastidire Aznar. Lui «è ■ post-franchista che accetta la Costituzione perché non esiste altro». La sua signora «una prepotente maleducata» che ■ risponde ai saluti personali ■ ai mazzi di rose. Ce n'è anche per chi è rimasto ■ Roma: da Amato che ha preso le distanze da questa visita alla «nota scritta da quella caricatura del marito della signora Zincone che sbanda tra Milosevic e i post-franchisti» (Lamberto Dini). Ma l'obiettivo vero è Aznar. Oggi ringrazierà per ■ premio Arana con una dedica di 13 pagine. «Al confronto - anticipa - le parole di Pajetta trasuderebbero simpatia nei confronti della Repubblica di Salò». Gli sta venendo la voglia di insistere. «Quanto costerà affittare una casa a Madrid?».

L'ex Presidente della Repubblica Francesco Cossiga ha ricevuto ■ Bilbao ■ premio della fondazione Sabino Arana padre del partito nazionalista basco

Fischi contro Craxi e De Michelis, l'ex «gran maestro» Corona in platea

Pri, rivolta contro La Malfa

La base si oppone alla svolta a destra

Grazia Bruzzone

Inviata a BARI

Bobo Craxi e Gianni De Michelis arrivano al congresso del Pri di prima mattina. Accolti dalla platea con bordate ■ fischi assordanti. Tanto che più tardi Giorgio La Malfa invita i due esponenti socialisti a un «incontro di cortesia» riservato. Uscendo dal colloquio, Craxi parla ai cronisti dell'«antica amicizia riconfermata». «Avremo altri incontri», annuncia, facendo balenare l'ipotesi di una alleanza elettorale fra socialisti e repubblicani nella Casa delle Libertà.

In prima fila Armando Corona, già Gran Maestro della massoneria non si perde una battuta dell'acceso dibattito. E la sua presenza, non ■ dai più, viene vista da qualcuno come un segno di autorevole attenzione al nuovo corso.

Eppure, che questo sarà alla fine l'esito del congresso dell'Edera non è, per ora affatto scontato. Non solo per via delle contestazioni di ieri, dei fischi agli ospiti socialisti e di quelli, fragorosi, che interrompono più volte l'intervento di Antonio Del Pennino, già espulso dal partito a causa delle sue implicazioni con Tangentopoli, che oggi vi fa ritorno perché c'è un'aria ■

«Alle regionali Del Pennino aveva dichiarato pubblicamente di votare Forza Italia, Nicara ■ Calabria ha addirittura contribuito a far vincere il Polo, Corona era con Cossiga nell'Udr: ■ questi i personaggi che rientrano nel Pri del nuovo corso», sbotta l'ex deputato Ernelli Cupelli. «Berlusconi sta solo comprando il simbolo per farsene un fiore all'occhiello, quanto a voti, il valore aggiunto è zero», aggiunge Lodovico Buffadini, segretario della storica sezione di Forlì «Carlo Cattaneo».

Cupelli, marchigiano, a suo tempo ha ceduto ■ suo seggio ■ Luciana Sbarbati, la pasionaria che capeggia la corrente ostile al segretario ■ vorrebbe che il Pri ■ a sinistra. Eppure non è questo ■ dei voti congressuali a impensierire il segretario. Nuova, ■ ben più insidiosa, è la rivolta ■ federazione emiliana, pesante, oltre che in termini di voti, per storia ■ autorevolezza. Ferocemente «anti-sbarbatiani», gli emiliani non contestano La Malfa - che il segretario di Ravenna M■ Mazzotti definisce «un personaggio shakespeariano, dilaniato ma alla ricerca del bene del partito» - nè vogliono ■ l'Ulivo. Ma propugnano l'autonomia del Pri «che rinunci ad ■ dei parlamentari, pur di mantenere la sua identità». E ■ loro a tenere banco in questa seconda giornata.

Con l'Emilia c'è la buona parte del Piemonte, del Lazio, della Campania. Non tutti sono convinti che la linea di La Malfa passerà. «Se riusciamo ■ saldare tutte le posizioni contrarie al centro destra potrebbero esserci delle sorprese», dice Widmer Veibonesi, segretario ■ Forlì: «Se a sinistra non c'è agibilità politica, ■ destra non c'è neppure quella programmatica, né sull'Europa, né su una politica thatcheriana, tanto meno su scuola ■ bioetica».

Il punto ora è vedere se gli oppositori riusciranno ad accorpare le mozioni, superando le divisioni. Ma quando, alla fine, è lo stesso segretario della federazione emiliana Paolo Gambi a scendere in campo esprimendo con durezza il suo «pieno e totale disaccordo» ■ l'intesa ■ destra e invitando il congresso a «pronunciarsi prima di tutto su questo punto», gli applausi scrosciano. Può darsi che di novità ve ■ siano davvero.

DALLA PRIMA PAGINA

EUROPA ORFANA

Barbara Spinelli

In Germania, è incriminato il passato guerrigliero e eversivo del dopo '68, rappresentato dalla generazione che oggi governa e che si incarna soprattutto nella figura di Joschka Fischer, ministro degli Esteri.

Quel che caratterizza simili campagne è la grande ansia di regolamento dei conti, il desiderio non ingiustificato di apprendere la verità su eventi oscuri: ma qualsiasi connessione con sfide e accadimenti contemporanei è assente, emarginata. Berlusconi e i suoi alleati si proclamano ostili al comunismo, si impegnano a liberare l'Italia da questa piaga inesistente, ma non hanno assolutamente nulla da dire sul comunismo poliziesco ■ nazionalista che torna a installarsi ai confini orientali dell'Europa, o sul razzismo che affligge alcune nazioni dell'Est. Berlusconi combatte oggi la battaglia di ieri, e chissà quando combatterà quella di oggi: ■ i Ds di essere comunisti, ma non spende una parola sulla Cecenia soggiogata ■ ai tempi di Stalin, o sulla ■ di ■ organo - il Kgb - che non ha niente ■ che vedere con la Cia ■ che è stato, in Urss, scuola del crimine. Cesare Previti, nell'intervista ■ *La Stampa* del 22 dicembre, difende l'anticomunismo, giura di «far piazza pulita», annuncia il *remake* della vittoriosa campagna della Dc nel 1948, ■ cade nel medesimo tranello: ancora una volta, è dentro una camera senza porte ■ finestre che ci si muove, nel chiuso spazio italiano, isolati dal mondo ■ anche dal tempo.

Non è diverso in Germania, dove i democristiani immaginano di superare l'era degli scandali demonizzando il passato di Fischer, o dipingendo Schroeder ■ fosse un ricercato, sui manifesti. Poco importa che Fischer abbia preso le distanze dalle rivoluzioni marxiste fin dalla metà degli Anni 70. Che assieme ■ Cohn-Bendit abbia riscoperto la centralità dei diritti dell'uomo, la militanza europea ■ federalista, le battaglie antitotalitarie in Europa orientale ■ in Cambogia, nei Balcani o ■ Timor Est. Le evoluzioni di ■ sessantottini attratto dalla democrazia occidentale non interessano, né ■ desiderate. L'universo deve restare fermo a trent'anni fa, con i suoi muri, perché i politici possano ricorrere a ricette già collaudate. Ai tempi del Muro si ■ chiaramente quale fosse il nemico, e ■ destre europee ■ hanno intenzione di innovare in materia.

Indignati, Wolfgang Biermann e Hans Magnus Enzensberger invitano a non adoperare la memoria a fini di *escamotage*, per cancellare le questioni più angoscianti del presente. Ancora più severo, Biermann ■ i denigratori ■ Fischer di «peccare contro la verità»: «Per l'umanità non ■ di gran peso quel che hanno pensato da giovani Fischer o Schroeder. Imputabile, semmai, è ■ facilità con cui i due ■ sessantottini si fanno portare in slitta da Putin, nella grande Russia, pur di ottenere forniture ■ gas naturale ■ lucrativi accordi commerciali. Putin è andato al potere, ■ ogni giorno abusa di tale potere commettendo un genocidio nel Paese caucasico che è la Cecenia: E' qualcosa che potrà costare caro, ■ per questo Schroeder e Fischer possono essere un giorno puniti» (*Die Welt*, 27 gennaio 2001).

Ma se questo è il peccato delle destre, ancor più sconsiderato ■ il comportamento delle sinistre, almeno in Italia. Qui sono evaporati sia l'avversario sia l'avversità, ambedue travolti dall'Ottantanove. Sono tali e tanti i sensi di colpa, il bisogno di venir legittimati, il timore di non esserlo, che le sinistre di governo si sentono in dovere ■ dire sì a tutto, atteggiandosi spesso a virtuali perdenti: in economia, nella mondializzazione, nei rapporti Stato-Chiesa. Così adottano il liberismo senza davvero pensarlo, e si scelgono un rivale senza davvero contestarlo nei contenuti. Berlusconi serve da spauracchio, ma le sinistre non sanno dirne le pericolosità perché ■ vogliono esser sospettate di *cultura avversaria*. Non hanno combattuto contro il razzismo etnico in Kosovo, né intralciato Haider in Austria. Queste prove di forza son dimenticate perché gli eredi del Pci non vogliono più *essere contro*. Mettono in guardia contro Berlusconi, ma non sempre si capisce cosa intendano quando dicono: pericolo. Anche la sinistra nu■ nel passato, ■ si occupa più delle proprie patologie che delle inquietudini cittadine.

Italia e Germania non costituiscono un'eccezione, nell'Europa di oggi. Riflettono la sua ■ di visioni, la sua incapacità di vivere la Liberazione dell'89 co■ seppe vivere quella del '45, reinventando la politica e ricostruendosi contro ■ minaccia comune. I dirigenti dell'Unione sono stati in grado di darsi ■ moneta unica per tener testa alla mondializzazione, ma ■ ■ la moneta per ricominciare la politica. Hanno combattuto valorosamente nei Balcani, ma nel Consiglio d'Europa sono stati sordi agli appelli delle associazioni umanitarie: giovedì scorso hanno riabilitato la Russia di Putin, restituendole il diritto di voto sospeso in aprile per le violenze in Cecenia. Era l'unica sanzione decisa dagli europei, e il prematuro gesto di perdono - come gli ultimi attacchi del ministro degli Esteri francese Védrine alle organizzazioni non governative - li disonora.

Quest'Europa è ■ immagine e somiglianza delle chiuse camere italiane ■ tedesche, e se non sa come unirsi ■ perché non ■ *contro cosa unirsi*: contro quali rischi, infortuni. Il governo ■ diale delineato da Ruggiero potrebbe essere un progetto ardito, che sveglia la gente e mostra i pericoli che corriamo se non li governiamo con l'imposizione di leggi, regole di fiducia reciproca, rispetto dei diritti umani. Si tratta di mobilitare risorse e pensieri per il mantenimento della pace, di fondare il capitalismo mondializzato sul diritto, se si vuol evitare una *Intifada mondiale*. Vivere nella menzogna è un peccato grave: «Le parole ■ cui non facciano seguito i fatti sono anche più pericolose dell'inerzia», sostiene Ruggiero. Ma ancor più grave è restare ingabbiati nel passato pur di non vedere il presente, e fare come non ci fosse mondo, attorno a noi: «Solo rimanendo isolati i Paesi rinunciano alla propria sovranità».

Proprio questo ■ accadendo in Italia, e nell'Unione: rimanendo imprigionati nelle cerchie nazionali, sprezzando la collaborazione che offrono organizzazioni umanitarie e non governative già abituate a agire mondialmente, i pericoli di un'Intifada mondiale si accentueranno. Non re■ che l'America, a indicare ■ pericoli autentici e ■ promettere di affrontarli.

(segue da pagina 10)

È mancata

Enrica Baracchini ved. ■

Addolorati lo ■ i nipoti, Enrico con la mamma, Roberta con Maurizio e Tommaso. Per orario funerali telefonare impresa Ave 011.332003.

— Torino, ■6 gennaio 2001.

E' mancato all'affetto dei suoi cari

Aldo Dipietromaria

■ danno ■: ■ sorella Grazia, la nipote Alba Parietti, il nipote Francesco, cugini ■ parenti tutti. Funerali ore 10,30 ■ martedì 30 ■. nella chiesa ■ Croce ■ Pinerolo (To).

— Tonengo d'Asti, 26 gennaio■1.

I figli Luca e Simone annunciano ■ scomparsa del papà

Daniele Nepote

I funerali avranno luogo martedì 30 corr. ore ■ nel Tempio Valdese - c.so Vittorio Emanuele 23.

— Torino, 28 gennaio 2001.

A funerali avvenuti, Piero, Massimo, Paola, Vanna con rispettive famiglie annunciano la scomparsa di

Maria Teresa Cumino in Ferraris

Un particolare ringraziamento alle Suore e alle Collaboratrici dell'Istituto Casa S. Giuseppe di Grugliasco ■ presente è partecipazione e ringraziamento.

— Torino, 25 gennaio 2001.

Mirella e Mario Macario partecipano sentitamente al dolore della famiglia.

È mancata all'affetto dei suoi cari

■ Chiappino

anni 86

Lo annunciano a funerali avvenuti l'adorato Filippo, il figlio Bruno Pessana con Eri■ e Adriana, parenti tutti.

— Torino, 24 gennaio 2001.
O.F. Niggi Moncalieri Tel. 011 645084.

È mancata

Luigina Musso in Mainero

Ne danno il triste annuncio il marito Giovanni, Silvia con Claudio, Gabriele e Riccardo, parenti e amici tutti. Funerali martedì ■ gennaio ore 10 parrocchia S. Vincenzo de' Paoli. Per l'amore che mi hai donato grazie, Sissi.

— Torino, 26 gennaio 2001.
O.F. Astra C.so G. Cesare 99 (TO) 011 852298

Uniti alla famiglia nel ricordo della ■za ■ cognato Mario, Ettore, Roberta, Luisella.

E' mancato

Giacomo Cuniberto

Lo annunciano la sorella Rosita, la cognata Maria, nipoti, parenti tutti. Il funerale lunedì 29 nella chiesa parrocchiale di Govone alle ore 15. ■ario par■ia Maria Speranza Nostra di Torino domenica ore 19.

— Torino, 27 gennaio 2001.

Ci ha lasciati

■ Angela ■ in Bisogno

anni 51

Lo annunciano Piero, Fabiola, mamma, papà, fratello. Funerali in Rivoli lunedì 29 gennaio ore 10,30 chiesa Maria Ausiliatrice (via Stupinigi).

— Rivoli, 26 gennaio 2001.

Elio e Ginetta ricordano con affetto la cara CUGINA.

A funerali avvenuti si ■ la ■parsa di

Francesco Maina

Cav. della Repubblica
Combattente Parti■

Partecipano la moglie Bruna Candelo, il figlio Fabrizio, nipoti Fabio e Ilaria, le affe■nate cognate Rosella ved. Colonna e figli, Bianca ved. Berta e figlia.

— Torino, 28 gennaio 2001.

E' ■ ai suoi cari

Attilio Di Lorenzo

anni 86

Lo annu■ la moglie Maddalena, il figlio Aldo, ■ nuora Miralda e parenti tutti.

— Pralormo, 27 gennaio 2001.

E' mancata

Elsa Tessa in Bettiol

Lo annunciano il marito Luigi, i figli Reginalda, Umberto, Giampiero, Alina e Angelo, i nipoti e parenti tutti. Funerali lunedì 29 gennaio ore 15 nella Chiesa Parrocchiale di Coazze.

— Giaveno, 26 gennaio 2001.

Vicini ad Andrea: Enrico, Mario e Paola, Marrico e Anna, Fabio, Ezio e Mara, Enrico e Monica, Cristiana per la scomparsa di

Elena Frea Pellissier

— Torino, 27 gennaio ■.

È mancato

Giuseppe Arobio

A funerali avvenuti lo annunciano la mo■ Anna, la figlia Manuela con Rino, parenti tutti.

— Torino, ■ gennaio ■.

È mancata all'affetto dei suoi cari

Emma Abba

Addolorati ■ comunicano sorella fratelli cognata e nipoti. Ringraziamenti al personale medico e paramedico del Day Hospital oncologia e reparto medicina ospedale Valdese. Particolari ringraziamenti ai dottori Siracusa e D'Alessandro per la professionalità e l'umanità dimostrate. Funerale lunedì 29 ore 8,15 parrocchia Pietro Paolo.

— Torino, 27 gennaio 2001.

Sarai sempre nei nostri cuori. Anna Franco Raffi Andrea Maddi Lionello e Mauri.

Ti ricorderemo sempre. Angela Mario Gisella e Fabrizio.

RINGRAZIAMENTI

Giorgio Zito

...E mi dico
è stato meglio lasciarci
che non esserci mai incontrati.
(De André)

Margherita ringrazia tutti coloro che ci sono stati vicini in particolare tutti gli amici del Borgo Po.

— Dronero, 28 gennaio 2001

ANNIVERSARI

1978 2001

dott. Francesco Moncalli

I tuoi cari con affetto e rimpianto.

1950 2001

Ugo Marchisio

Sempre nei nostri cuori. Tuo Richi, mamma, nonno ■.

Il progetto di An sul fisco

■ bisogna tassare ■ complessivo dei nuclei famigliari

ROMA. Un fisco «non vessatorio» che venga accettato dai cittadini, ricreando un «clima ■ fiducia»: è la filosofia alla base del manifesto fiscale di Alleanza nazionale, spiegata dal leader del partito Gianfranco Fini. I capisaldi del progetto riguardano l'introduzione della tassazione del reddito complessivo del nucleo familiare (anziché individuale), un ■nismo a tutela delle famiglie monoreddito, quindi economicamente svantaggiate. Altro perno della ricetta fiscale di An la detassazione del reddito di imprese attraverso il meccanismo di «personalizzazione delle agevolazioni fiscali, ■ riferimento alle diverse tipologie ■ imprese». Si prevede poi la rimodulazione delle aliquote Irpef, prevedendo come aliquota massima il 35%. «Per evitare che l'introduzione di queste misure provochi effetti dannosi per le casse dello Stato - ha fatto presente Fini - è stata prevista l'elevazione delle aliquote sui redditi finanziari, i capital gains, dal 12,5% al 20%, in linea con le direttive europee». [r. i.]

CAMBIO DELLA GUARDIA ALLA CASA BIANCA

LE TRE SCELTE CHE IRRITANO LA RUSSIA

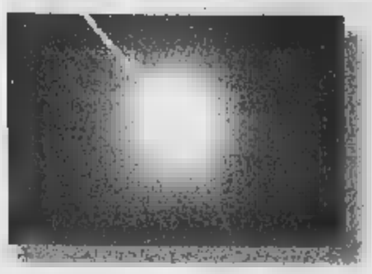

DIFESA ANTIMISSILE

La prima idea di «scudo spaziale» (rilanciata dal neo presidente americano) risale agli Anni 80, presidente Ronald Reagan. Mosca ha sempre osteggiato il progetto Nella foto, l'intercettazione di un missile «nemico»

TAGLIO DEI FONDI

Sui rapporti economici con la Russia Bush non ha mai avuto dubbi: un netto taglio alla valanga di dollari con i quali Washington aveva inondato Mosca. Condizionando gli aiuti all'adozione da parte di Mosca di politiche contro la corruzione

IL CASO BORODIN

Il 18 gennaio Pavel Borodin, ex capo dell'economato del Cremlino, uno degli uomini più influenti del Paese, è stato accusato di corruzione, viene arrestato subito dopo il suo sbarco negli Stati Uniti. Mosca protesta energicamente

Scudo spaziale, Bush sceglie la linea dura

«Putin nominerà Gorbaciov ambasciatore della distensione»

Maurizio Molinari

inviato a NEW YORK

«Manterrò la promessa fatta durante la campagna elettorale, l'America si doterà presto di una difesa antimissile». Con queste parole il presidente degli Stati Uniti, George W. Bush, ha celebrato alla Casa Bianca l'investitura del nuovo Segretario alla Difesa, Donald Rumsfeld. «Il mio desiderio è che l'America sia in grado di guidare il mondo - ha continuato Bush - verso la sicurezza collettiva anche quando si parla di armamenti nucleari». Nel primo incontro ufficiale tra il Segretario alla Difesa non sono stati discussi i dettagli del piano antimissile ma, al termine del colloquio, Rumsfeld è stato esplicito: «Sullo sviluppo di questo sistema di difesa il presidente non ha ambivalenze, intende dispiegare una difesa antimissile per proteggere l'intero Paese».

L'ex presidente Bill Clinton ha stato il primo a lanciare il programma anti-missilistico, che aveva poi però congelato di fronte alle perplessità degli alleati ed alla dura opposizione di Russia e Cina. Rumsfeld non ha chiarito se il progetto di Clinton verrà adottato e modificato ma ha confermato che il prossimo test degli intercettori a guida laser (dei tre già eseguiti due falliti) avverrà in primavera e che la decisione formale del dispiegamento potrebbe essere presa nei prossimi mesi. «Non mi voglio dare limiti a questo riguardo» hanno state le sue parole. Proprio Rumsfeld il prossimo 3 febbraio si recherà a Monaco, in Germania, per incontrare alcuni suoi colleghi europei e illustrare le posizioni dell'Amministrazione. Fra i Paesi dell'Unione Europea prevale al momento l'opposizione allo scudo antimissile ed anche la Gran Bretagna di Tony Blair di mostra perplessa. «Ci occuperemo delle conseguenze diplomatiche» ha promesso davanti al Congresso il Segretario di Stato, Colin Powell.

L'avversario più determinato dello scudo di Bush è il presidente russo, Vladimir Putin. «Ci aspettiamo dagli Stati Uniti il rispetto del Trattato antimissilistico del 1972 e lavoreremo con i nostri alleati per tutelarlo» ha avvertito Putin, confermando che se Bush violerà l'accordo la Russia non si riterrà più vincolata al rispetto delle intese siglate sul disarmo, che dovrebbero portare entro il 2007 al dimezzamento del numero delle 6000 armi nucleari. Putin sembra determinato a sfidare la nuova Amministrazione: «Dispiegare questo scudo significa causare un danno irreparabile all'architetture delle relazioni internazionali». La minaccia russa è di bloccare il disarmo e iniziare una corsa al riarmo nello spazio. Da qui l'approvazione, giovedì scorso, da parte del Consiglio di sicurezza nazionale e una «Forza militare autonoma spaziale» per prepararsi alla sfida.

Le dure reazioni di Mosca non scompongono Washington più di tanto. Per Rumsfeld il Trattato Abm è «storia antica», è «passato di moda da tempo» perché «oggi viviamo in un mondo diverso, l'Unione Sovietica è scomparsa e le principali minacce per gli Stati Uniti non vengono dal timore di un confronto nucleare strategico con l'Urss». I nuovi pericoli per il territorio degli Stati Uniti vengono dalla proliferazioni di armi balistiche e non convenzionali in «Paesi preoccupanti» come la Nordcorea e l'Iran. «Nessuno può togliere ad un Paese il diritto di difendersi - ha continuato Rumsfeld - e i russi sanno bene che il progetto in questione non li minaccerà in alcun modo». Per quanto riguarda il rischio di un duro confronto con il Cremlino, la Casa Bianca risponde con la portavoce del Consiglio di sicurezza nazionale, Ellen Countryman: «Le nostre relazioni con la Russia sono molto articolate, le rivedremo complessivamente affrontando ogni questione». Come dire: Putin ci pensi bene, sul piatto della bilancia c'è anche la dipendenza della Russia dagli aiuti economici dell'Occidente.

«Il mio desiderio è che l'America continui a guidare il mondo anche quando si parla di atomiche»

A sinistra, George W. Bush con il segretario di Stato Colin Powell. A destra, Gorbaciov con Bush senior

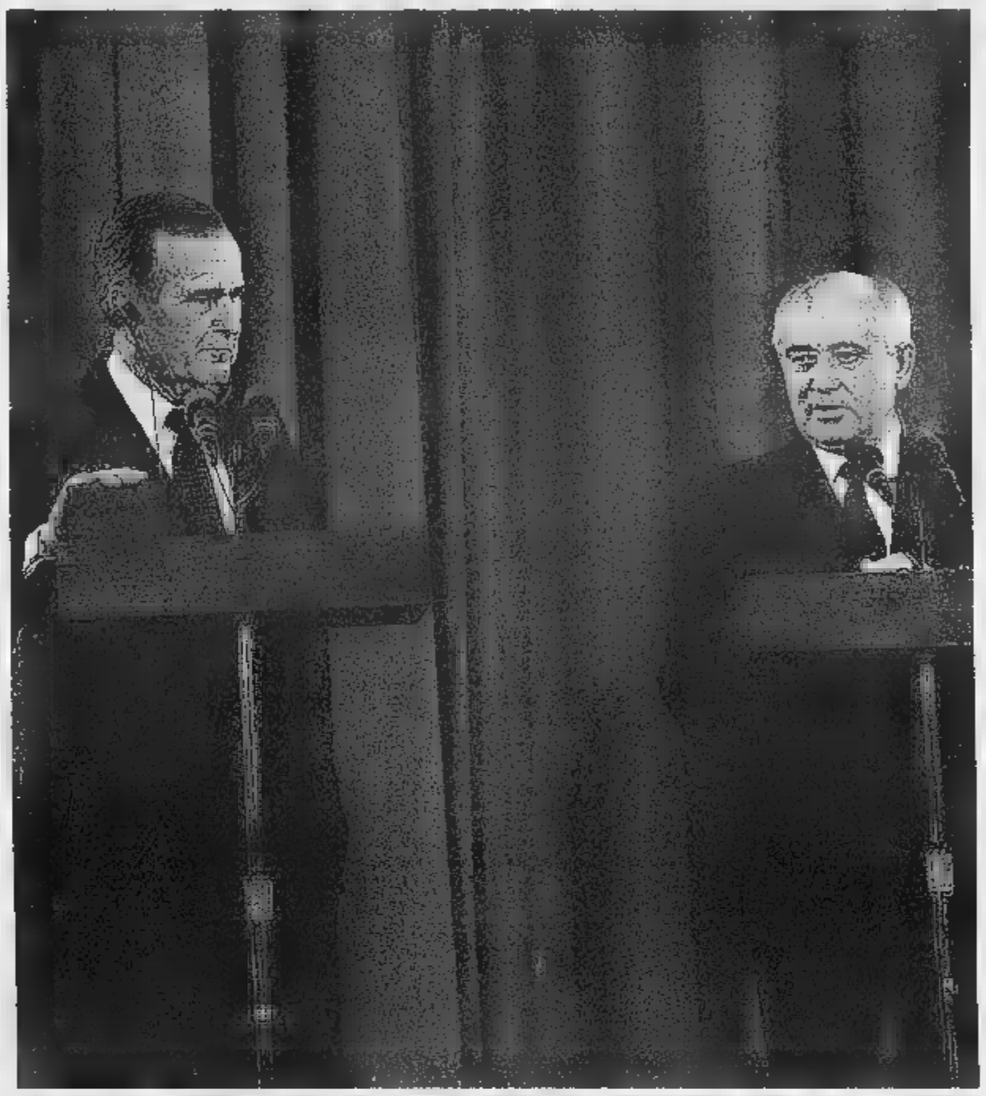

IL RITORNO IN SCENA DELL'EX SEGRETARIO DEL PCUS

«Se il Cremlino chiama non mi tirerò indietro»

intervista

Giulietto Chiesa

MOSCA

MIKHAIL Gorbaciov torna in politica, magari come grande commis del presidente Putin, incaricato di missioni speciali su temi speciali, riservati, come scolta mandata in avanscoperta, o come mediatore preliminare, o esploratore per materie complesse che richiedono un'istruttoria delicata prima di trasferite sul terreno dell'operatività politica e diplomatica?

La notizia l'ha sparata il periodico tedesco "Focus", cogliendo come si dice il tempo giusto. Mikhail Gorbaciov è infatti in questi giorni in Germania, tappa di un giro europeo. Ma l'informazione non viene da lui. Al telefono, dove l'ho raggiunto, spiega pacatamente, un tantino divertito, ma niente affatto sorpreso, la sua posizione in merito.

«Sì, sì, anche a me sono arrivate queste voci, ma voglio subito dirle che non ci sono stati contatti, recentemente, tra me e il presidente Putin».

Dunque non si tratta di una proposta formale, già ufficializzata?

«Proprio così stanno le cose. Aggiungo che non è nei miei piani ridiventare una specie di super-funzionario di governo, e di ambasciatore itinerante».

Ma allora come spiega queste voci?

«Dirò così: di regola in questi casi non c'è fumo senza qualche arrosto, da qualche parte. Forse si tratta semplicemente di un ballon d'essai per verificare sia la mia reazione che la reazione internazionale a eventualità di questo genere. Anche questo e' possibile e non mi stupirebbe, date le circostanze internazionali in ci troviamo».

«Non è comunque nei miei progetti diventare una specie di superfunzionario di governo»

«Nessun patriota sincero potrebbe rifiutare il suo contributo e favore della pace»

Il giornale tedesco afferma che il presidente Putin potrebbe desiderare di avvalersi non soltanto della sua esperienza, ma anche delle sue vecchie conoscenze. George Bush padre è stato il suo principale interlocutore durante la perestrojka, e anzi un interlocutore ben più sensibile alle sue ragioni di quanto non fosse stato Ronald Reagan. Si ricorda anche - questo giornale lo anticipò, per la firma del suo attuale direttore, Marcello Sorgi, durante la campagna elettorale americana che si risolse con l'elezione di George Bush Senior - che lei allora "tifava" per Bush. E poi ci sono i suoi buoni rapporti con l'allora segretario di stato George Baker, e quelli con l'attuale segretario di stato Colin Powell. Tutto questo potrebbe davvero interessante sia per il Cremlino che per la Casa Bianca, entrambi a corto di informazioni dirette l'uno dell'altra.

«Forse. Ma non spetta a me dire quanto queste cose potrebbero utili. Del resto io ho già dichiarato più riprese che il mio atteggiamento verso il presidente Putin è di attesa positiva la mia disponibilità ad aiutarlo in questo delicato frangente è nota. Del mi sembra ovvio che nessun patriota sincero potrebbe rifiutare di dare il contributo, nell'interesse della pace internazionale e della democrazia, fuori e dentro la Russia, venisse richiesto di partecipare direttamente alla formazione di linea politica. Ma, ripeto, non ho ricevuto inviti diretti e formali da parte di Vladimir Putin. Realisticamente ritengo che, eventualmente, il contributo che mi si richiederà sarà d'altro genere. E, come ho già detto, respingerei la richiesta».

Una sentenza clamorosa

Condannati a morte 3 agenti segreti in Iran

TEHERAN. Tre agenti dei servizi segreti iraniani stati condannati morte dal tribunale militare di Teheran e altri cinque all'ergastolo per le uccisioni dei dissidenti nel 1998. Il processo si è svolto a porte chiuse. Degli altri dieci imputati, sette sono stati condannati a pene tra i 10 e i 2 anni mezzo di reclusione. Tre sono stati assolti. Il processo riguardava le uccisioni dell'oppositore nazionalista Dariush Forouhar e di sua moglie Parvaneh, accoltellati in casa, degli scrittori dissidenti Mohammad Mokhtari e Mohammad Jafar Pouyandeh, uccisi dopo stati rapiti. Le uccisioni avvennero tra il novembre e dicembre del 1998. Pochi mesi dopo il ministero dell'informazione, da cui dipendono i servizi segreti, ammise che gli omicidi stati compiuti da agenti deviati, che furono arrestati. In seguito alla vicenda il ministro, Gorbanali Dorri Najafabadi, fu costretto alle dimissioni. [Ansa]

EURO RSCG

VIDAS

FINCHE' C'E' VITA, C'E' VIDAS

DOMICILIARE GRATUITA AGLI ILI NCRO

17 vidas.it

Azienda Torinese libera nella distribuzione di macchine e attrezzature edili

ricerca

* **Agenti di vendita** introdotti, imprese edili, idraulici, elettricisti e rivenditori di materiali per Torino e provincia.
* **Meccanico** serio e dinamico, pratico macchine operatrici, idraulica, pneumatica e meccanica in generale per assistenza esterna in Torino e provincia.
* **Geomotra** serio e dinamico max 22 anni pratico uso pc.. con esperienza tecnica uso macchine edili da inserire in organico noleggi.

Gli interessati possono inviare solo per posta ordinaria o prioritaria, dettagliato curriculum vitae, autorizzando il trattamento dei dati personali ai sensi della legge 675/96 a:
Publikompass 109 - 10100 Torino

IL TEATRO REGIO DI TORINO
RICERCA TECNICI QUALIFICATI
Meccanica, Elettronica, Elettrotecnica
da inserire nel proprio Ufficio Tecnico compiti progettazione, controllo manutenzione di impianti.
Si richiede:
- età 30/35 anni
- diploma in meccanica, elettrotecnica, elettronica, con esperienza di: cantieristica, in servizio di macchine componenti elettronici; elettrotecnici e meccanici applicati nell'industria quindi integrazione questi negli impianti produzione, servizio, ricerca guasti, riparazioni.
- costituisce titolo preferenziale la conoscenza informatica e la lingua inglese.

Offre
- inquadramento impiegatizio con contratto a tempo indeterminato
- ratribuzione correlata alle esperienze maturate e di sicuro interesse.

Inviare dettagliato curriculum vitae corredato recapito telefonico e autorizzazione al trattamento dei dati personali in simonia con quanto previsto dalla legge 675/96, citando sulla busta e lettera il riferimento Teatro Regio di Torino e spedire a:
FONDAZIONE TEATRO DI TORINO - Uff
Castello n. 215 - Torino

MEDESTEA INTERNAZIONALE s.r.l. società leader con marchio Sant settore cosmetico e degli integratori naturali farmacia, ricerca per la nuova divisione PHARMA
INFORMATORI MEDICO SCIENTIFICI
PER TUTTO IL TERRITORIO NAZIONALE
con l'incarico di presentare alla Classe una di prodotti naturali fortemente innovativi.
richiede: cultura adeguata, domicilio in zona auto propria. È gradita una precedente esperienza in campo dermatologico e/o ginecologico.
offre: contratto ENASARCO adeguato alle reali capacità ed esperienze individuali, accurata formazione professionale, ambiente stimolante.
Inviare curriculum vitae con consenso al trattamento personali (legge 675/96) via posta prioritaria a MEDESTEA - C.P. 1393 - Torino o via fax al numero 011.5623143 specificando chiaramente la zona La è rivolta a uomini donne.

Gruppo primario operante nel settore trasporti e logistica, con sede nella prima cintura di Torino, ricerca
UNA FIGURA
PROFESSIONALE SENIOR
da inserire nella Direzione Tecnica con l'incarico di promuovere e progettare sistemi di logistica di approvvigionamento di distribuzione.
Sono richieste competenze di rete, di trasporto, di magazzinaggio e di gestione dei materiali con buoni fondamenti nel campo dell'economia aziendale, dell'organizzazione e dell'informatica.
Il candidato/a ideale ha un'età compresa tra i 35 ed i 45 anni, è laureato/a, ha un significativo curriculum professionale, ha buona padronanza della lingua inglese e disponibilità a spostamenti di lavoro.
Inviare C.V., solo per posta ordinaria o prioritaria, a:
Publikompass 106 - 10100 Torino

IL DESTINO DI TRE LEADER | SUL FILO DI UN NEGOZIATO ALL'ULTIMO MINUTO

BARAK

La pace è la sua unica e ultima chance politica. I sondaggi lo condannano infatti a una rovinosa sconfitta contro il falco Sharon. Può ribaltare il risultato solo dimostrando che il suo progetto politico non era un fiasco

PERES

Nella trattativa in extremis con Arafat si è ritagliato il ruolo che già aveva ricoperto con successo al fianco di Rabin, l'uomo cioè del dialogo a tutti i costi, sfidando l'impopolarità l'uomo cui si affidano le ricuciture più impossibili

ARAFAT

La sua tattica è semplice, scontata: lasciare che il suo rivale Barak esaurisca le ultime riserve di popolarità cercando affannosamente un aiuto dai palestinesi. E poi trattare, da premier, partendo da posizioni di forza

Israele, il gioco torbido del voto e della pace

Una campagna elettorale all'insegna dei colpi bassi

analisi

Fiamma Nirenstein

GERUSALEMME

NON c'è mai stata, in Israele, campagna elettorale più triste. Due leader senza speranze si fronteggiano: Ehud Barak si è appeso al viso una maschera pallida e stanca che seguita a sorridere incongruamente. Ma non è il solito sorriso virile, di coraggio, dell'ex capo di Stato Maggiore che, dopo essere stato un eroe a Entebbe a sull'aereo della Sabena, offre il suo corpo alla pace. E' ormai il sorriso di un San Sebastiano martirizzato dai nemici e anche dagli amici per non aver saputo concludere ciò che aveva promesso, la pace. Il biasimo della gente, a poco più di una settimana dal voto, lo punisce con venti punti di scarto rispetto a Sharon.

Sharon a sua volta indossa una maschera: la sua voce non si alza mai, i suoi sguardi e le sue espressioni, strani in un uomo che ha avuto volto determinato, sono tutti tesi a cancellare l'immagine del «falco», l'appellativo con cui sempre la stampa accompagna il suo nome. Anche la sua promessa di pace è, non molto diversamente da quella di Barak, una promessa che nessun uomo politico israeliano, in una temperie come questa, potrebbe fare senza risultare vano. La pace non verrà, diremo parafrasando la canzone israeliana: «Il Messia non viene, e non telefona neppure». La pace dà pochi segnali.

I due uomini che si fronteggiano avevano promesso di incrociare i ferri senza diffamarsi: la promessa era congrua con i tempi che corrono, in cui si parla e si riparla di unità nazionale di fronte a un Medio Oriente molto infiammato. Ma la cortesia è stata breve, e solo formale: il campo di Barak ha preso a trattare Sharon da «criminale di guerra» a ricordare continuamente la vicenda di Sabra e Shatila. Sharon, senza mai dire la parola personalmente, ma lasciando che circolasse ampiamente fra i suoi, ha fatto di Barak un «traditore», e anche un «pazzo» che di fronte alla crescente aggressività palestinese non trova di meglio che seguitare a porgere fette di Israele. I religiosi di Shas a loro volta hanno preso un ruolo starnazzante, anche perché sentono di doversi conquistare ancora la fiducia del candidato di destra Sharon, un laico impenitente che ha addirittura consentito alle cantanti donne di intonare l'inno «Sharon porterà la pace» al suo meeting. Così il rabbino Ovadia Yossef ha definito Barak «uno che odia Israele e gli ebrei, uno che vende tutto pur di mantenersi il posto».

La campagna elettorale di Barak è un po' spasmodicamente protesa alla rapida firma di un accordo con i palestinesi, a un trattato dell'ultima ora che ripristini l'idea che gli accordi di Oslo sono ancora vivi. Arafat è la sua disperata carta, solo lui può dargli la vittoria, e i palestinesi sentono ormai il fiato di Sharon sul collo: ma la forza belligerante di Al Fatah e dei Tanzim è ormai lanciata a mille chilometri l'ora. I leader palestinesi a Taba fanno del loro meglio per dare a Barak qualcosa in mano, ma non sarà abbastanza per convincere Israele che la pace è davvero possibile.

E quindi di fatto Arafat pensa al futuro mandando il suo finanziere-yuppie, Mohammed Rashid, a fare affari a Vienna con Omri, il figlio di Sharon, il suo avvocato Dov Weisglass e Eytan Bentsur, direttore del ministero degli Esteri. Si dice, anche Sharon insiste che hanno solo parlato di alta politica, che uno degli argomenti dei colloqui siano stati gli affari danarosi del casino di Jerico. E questo configura nella pratica una delle idee, non di per sé scandalose, di Sharon: una sorta di appeasement nell'arricchimento. In ogni caso, i doppi e i tripli giuochi appaiono in controluce, sia quelli di Sharon sia quelli di Arafat: il capo palestinese sponsorizza uno sforzo di pace (e quindi di aiuto a Barak) nei colloqui di Taba, e poi incontra Sharon (o Omri, piume delle sue piume) per concludere patti e persino storie di soldi. Barak d'altra parte cerca a sua volta di giuocare più tavoli: per soddisfare il popolo addolorato e spaventato da tanti attentati per la strada, sugli autobus, al ristorante, blocca i colloqui, chiude i Territori, poi li riapre, poi li richiude... Intanto, in questa rovina, Shimon Peres da lontano scuote la saggia testa e lo critica, lo critica ancora, non smette di insidiarne il posto.

La verità è che Israele, una volta persa l'anima degli accordi di Oslo, deposto il culto della pace è totalmente sconcertato. La dice molto lunga uno degli ultimi letali attentati, quello in cui hanno perso la vita due proprietari di un sushi bar, che in Israele è una sorta di conquista pacifista. Il loro ristorante era in via Shenkin, la via più di sinistra a Tel Aviv, tutta code di cavallo, rock e politically correct. I poveri Motti Dayan e Etgar Zeituny (così si chiamavano gli assassinati) erano arrivati a Tulkarem attraverso loro furbissima strada che evitava i posti di blocco israeliani, perché è proibito girellare per le città palestinesi. Andavano a comprare delle anfore per fiori. Hanno pensato di poter mangiare in un ristorantino tipico: un ottimo humus. E' qui che li hanno prelevati e giustiziati. Forse lo stupore, all'inizio, è stato più grande della paura. Ma la morte conosce il trattato di Oslo.

NEGOZIATI DI TABA «MAI COSI' VICINI A UN ACCORDO»

TEL AVIV

Al termine di sei giorni di negoziati ad oltranza a Taba israeliani e palestinesi hanno annunciato di essere mai stati così vicini a un accordo» definitivo di pace, e che «adesso le posizioni si sono chiarite». Funzionari palestinesi hanno anche anticipato che Arafat potrebbe incontrare nei prossimi giorni il ministro israeliano Shimon Peres a Davos e il premier Ehud Barak a Stoccolma. Ma da parte israeliana ancora non c'è conferma. Il documento congiunto pubblicato la scorsa notte dal ministro israeliano degli esteri Shlomo Ben Ami e dal presidente del Consiglio legislativo palestinese Ahmed Qrei (Abu Ala) è apparso tuttavia deludente rispetto alle speranze enunciate dalle due parti all'inizio dei colloqui di Taba. Arafat aveva detto allora che l'obiettivo era di raggiungere un accordo generale, mentre Barak aveva auspicato che almeno fosse possibile stilare un accordo-quadro. Ben Ami e Qrei hanno invece confermato di poter annunciare accordi di sorta. Certo, hanno detto, i negoziati sono stati seri, si sono affrontate tutte le questioni maggiori (Gerusalemme, i confini del futuro Stato palestinese, la questione dei profughi, la sorte delle colonie) e si è anche entrati nei dettagli. Ma le posizioni restano distanti. A Barak alcuni collaboratori hanno sconsigliato di incontrare Arafat, che negli ultimi tempi desta forte ostilità nell'opinione pubblica israeliana. Invece di aiutarlo nella sfida elettorale contro Sharon del 6 febbraio, l'incontro di Stoccolma rischia di ritorcersi contro di lui. [a. b.]

> Il leader laburista e quello del Likud si diffamano e cercano l'intesa separata con Arafat soltanto per vincere

se vuoi VENDERE o COMPRARE la tua ATTIVITA'

Affare Fatto

AZIENDE
(altre proposte in banca dati)

MILANO "PRESSI". Cedesi azienda materiale elettrico. Azienda particolare. Elevato giro d'affari. Anticipo 40.000.000. [485/00]

BERGAMO. Cedesi attività in franchising centro. Buon giro d'affari. Richiesta adeguata. [504/00]

PAVIA. Cedesi industria di precisione. Giro d'affari 1.200.000.000. Trattativa riservata. [506/00]

AOSTA. trasporti con mezzi propri operativo. Trattativa riservata. [541/00]

VARESE. Cedesi azienda specializzata materie plastiche. 900. Giro d'affari oltre 3 miliardi. Trattative riservate. [550/00]

LIGURIA. Cedesi azienda settore ecologico. Buon giro d'affari trattativa riservata. [555/00]

VERCELLI PROVINCIA. Cedesi attività carpenteria metallica. Operativa su 750 mq. Interessante proposta commerciale. [556/00]

TORINO NORD. Cedesi azienda produzione bruciatori. Know how esclusivo ulteriormente incrementabile sviluppando la rete commerciale. [567/00]

BERGAMO PROVINCIA. Cedesi minuteria meccanica automatizzata. Possibilità acquisto capannoni. Possibilità ampliamento azienda su terreno edificabile. Fatturato dimostrabile. Trattativa impegnativa e riservata. [573/00]

TORINO PROVINCIA. Cedesi azienda informazione editoriale. Ottima clientela selezionata. Richiesta 60.000.000. [574/00]

CUNEO, MONDOVI'. Cedesi azienda artigianale settore confezioni. Fatturato 70% proprie vendite, 30% conto lavorazione. [593/00]

BAR - TABACCHI
(altre proposte in banca dati)

NOVARA VICINANZE. Cedesi bar gelateria. 500.000.000 giro d'affari. Anticipo 100.000.000. Interessante proposta. [488/00]

VICINANZE TORINO. Cedesi bar, piazza centrale forte passaggio. Tabelle A+B. Richiesta molto interessante. [469/00]

SETTIMO, ISOLA PEDONALE. Cedesi prestigioso bar/caffetteria. Completamente a norma. Anticipo 150.000.000. Richiesta interessante. [503/00]

INTRA (VB). Cedesi bar in posizione semicentrale. Mq. 70. Anticipo 100.000.000. [510/00]

NOVARA (ARONA). bar- paninoteca. 10 kg. caffè settimanali. Anticipo 100.000.000. [533/00]

LAGO DI GARDA. Cedesi bar tavola fredda attività stagionale. Ottimo giro d'affari. 13 [534/00]

BIELLA. Cedesi bar. Ottimo giro d'affari. semicentrale. Mq . Anticipo 80.000.000 [535/00]

CUNEO. Cedesi bar/ noleggio. Posizione centrale. Buon giro d'affari fortemente incrementabile. Anticipo 80.000.000. [544/00]

PROVINCIA. Cedesi bar/ paninoteca. Buon giro d'affari notevolmente incrementabile. [551/00]

VICINANZE. Cedesi bar posizione comoda. Ottimo giro d'affari. Minimo anticipo 50.000.000. [559/00]

. Cedesi tabaccheria. Ottima posizione commerciale, totale agio + giochi . Levata tabacchi 10.000.000 settimanali. Interessante commerciale. [560/00]

BRESCIA. Cedesi bar ricevitoria. Possibilità 3 kg. settimanali di caffè. Decennale attività. Incasso giornaliero 1.800.000 incrementabile. [561/00]

ALESSANDRIA. Cedesi rivendita tabacchi + ricevitoria. Ottima levata settimanale. Giochi compresi 80.000.000 settimanali. Richiesta impegnativa ma interessante proposta. [563/00]

TORINO VICINANZE PIAZZA S. CARLO. Cedesi bar caffetteria. Locale a norma CEE. Provo cassetto 1.500.000 al dì. [578/00]

CUNEO VICINANZE STAZIONE. Cedesi bar caffetteria. 12 kg. caffè settimanali. Completamente a norma. Richiesta interessante. [592/00]

BIRRERIE - PUB
(altre proposte in banca dati)

TORINO COLLINA. Prestigiosa attività pub/birreria. Richiesta adeguata. Anticipo 50.000.000. [500/00]

PINEROLO (TO). Cedesi pub/birreria. Elevato giro d'affari. Anticipo 200.000.000. [507/00]

TORINO. Cedesi nota birreria irlandese. 30 fusti settimanali. Adeguate normative CEE. Interessante opportunità per affiatato gruppo. [565/00]

DISCOTECHE
(altre proposte in banca dati)

BRESCIA. Cedesi discoteca. Possibilità ampliamento estivo. Locale a norma. Trattativa riservata. [576/00]

GELATERIE - PASTICCERIE
(altre proposte in banca dati)

TORINO P.ZZA STATUTO. Cedesi gelateria. Incasso giornaliero 300.000. molto interessante. [482/00]

TORINO ZONA MIRAFIORI NORD. Area elevata densità demografica. Immediate vicinanze scuole, uffici, cedesi ventennale gelateria perfettamente a norma. Buon giro ulteriormente incrementabile. Richiesta ponderata. Valida opportunità. [523/00]

NEGOZI
(altre proposte in banca dati)

TORINO (MONCALIERI). Cedesi in franchising. Noto marchio. Posizione molto interessante. Trattative riservate. [502/00]

. Cedesi attività ricevitoria/ scommesse autorizzazione Coni. Ottimo giro d'affari 900.000.000. Prezzo interessante. [503/00]

MILANO PROVINCIA. Cedesi attività articoli sportivi. Prestigiose marche. Richiesta interessantissima. [508/00]

VERBANIA PROVINCIA. Ottima posizione di forte passaggio cedesi attività informatica. Richiesta interessante. Anticipo 100.000.000. [511/00]

BRESCIA PROVINCIA. Cedesi commercio fiori freschi. d'affari oltre il miliardo. Richiesta interessante per operatori nel settore. [570/00]

TORINO, ZONA OSPEDALI. Cedesi attività Abbigliamento giovane. Mq. 60. Forte passaggio. Anticipo 70.000.000. [571/00]

BIELLA. Cedesi salone di acconciature. Buon giro d'affari. Ottime potenzialità. L. 65.000.000. [575/00]

CUNEO PROVINCIA. Cedesi prestigiosa attività settore fiori ed articoli regalo. Ottimo giro d'affari. Richiesta interessante. Anticipo 100.000.000. [577/00]

RIVOLI (TO). Cedesi attività telefonia mobile. Mq. 70 + magazzino. Ottimo giro d'affari. Richiesta 250.000.000. [579/00]

SALUZZO (CN). Cedesi in posizione centrale attività oggettistica. Mq. 50. Anticipo 30.000.000. [580/00]

CESANA (TO). Cedesi attività abbigliamento sportivo. Ubicazione centrale. Richiesta 70 milioni. Ottima proposta. [512/00]

CREMONA. Cedesi esposizione tende da sole o tendaggi. Buon giro d'affari. Richiesta interessante. [514/00]

RIVOLI (TO). Cedesi centro estetico. Ottimo giro d'affari. Ulteriormente incrementabile. Ottima proposta per giovane dist . [516/00]

TORINO. Cedesi in C.so Lombardia attività di tendaggi e manufatti per arredamento. Interessante giro d'affari. [517/00]

IL GIUSTO CANAVESE (TO) centralissimo negozio di e piante. Operativo su 70 circa. Clientela vasta e affezionata. Canone affitto mitissimo. Ideale per il giovani . Richiesta equa. [519/00]

CENTRO COMMERCIALE. Cedesi salone di bellezza uomo/donna con annesso centro abbronzatura. Ottimo giro d'affari. milioni. [520/00]

BRESCIA PROVINCIA. Cedesi in zona commerciale cartoleria articoli regalo. Richiesta 160 milioni trattabili. [521/00]

NOVARA VICINANZE. Cedesi in zona di forte passaggio, attività gioielli + laboratorio. Utile annuo 25%. mq. 70 + retro . [492/00]

TORINO, ZONA LUCENTO. Cedesi negozio merceria fornitura per sarti. Anticipo 50.000.000. [493/00]

ALESSANDRIA PROVINCIA. Cedesi licenza mercatale su più aree commerciali con annesso furgone. Richiesta interessantissima. [525/00]

MILANO, Cedesi centro estetico, istituto di bellezza. 20% utile lordo. Richiesta interessante. [496/00]

CUNEO VICINANZE SALUZZO, Cedesi avviato negozio abbigliamento, giocattoli. Ottima posizione centrale. Richiesta adeguata al giro d'affari. [497/00]

VICINANZE TORINO. Ottima posizione. Cedesi negozio abbigliamento. Anticipo 30.000.000. [499/00]

COMO PROVINCIA. Cedesi ottima posizione profumeria/ intimo. Mq. 50. Anticipo 30.000 000 [562/00]

TORINO PROVINCIA. Cedesi profumeria. Ottima posizione. Ottimo giro d'affari. Interessante proposta commerciale. [566/00]

ASTI. Cedesi mobilificio, fronte di passaggio. Mq. 300. Parcheggio. Richiesta interessante. [501/00]

TORINO, ZONA S. RITA. Cedesi cartoleria, giocattoli. Mq. 50. Buon giro d'affari. Anticipo 50.000.000. [569/00]

GORGONZOLA (MI). Bazar con commercio vari di articoli orientali, argenteria e abbigliamento cedesi. Richiesta 80.000.000. [528/00]

ALPIGNANO (TO). In via centrale con doppio vetrine cedesi negozio vendita dischi ed articoli orientali. Buon giro d'affari. Richiesta equa. Ottima opportunità per gente giovane. [529/00]

SANTHIA' (VC). Cedesi vendita al minuto di calzature bimbi. Ottime marche. Buon giro d'affari. Richiesta 80.000.000. [530/00]

TRANA (TO). Cedesi tabaccheria articoli regalo. Ottimo giro d'affari. Anticipo 80.000.000. [532/00]

MELEGNANO (MI). Cedesi centro estetico. Ottima clientela. Adatto a persona sola ed esperta. Anticipo 50.000.000. [538/00]

VICINANZE TORINO. Cedesi attività sanitaria ortopedia. 140 mq. 6 vetrine. Ottima posizione commerciale. Anticipo 100.000.000. [543/00]

BERGAMO PROVINCIA. Cedesi lavanderia tradizionale. Ottimo giro d'affari fortemente . Richiesta adeguata. [545/00]

TORINO, MADONNA DI CAMPAGNA, cedesi importante ferramenta. Ottimo giro d'affari. Mq. a metrato. Richiesta 350.000.000. [546/00]

AOSTA PROVINCIA. Cedesi intimo. Mq. . Ottima posizione. 120.000.000 trattabili. [548/00]

SANTHIA' (VC). Centralissima cedesi attività acconciature per signora. Anticipo 30.000.000. [549/00]

ALBA (CN). Avviatissima copisteria. Centralmente ubicata. Operativa su 100 mq. Clea. Richiesta trattabile. [553/00]

PANETTERIE - ALIMENTARI
(altre proposte in banca dati)

NOVARA PROVINCIA. Gastronomia pasta fresca cedesi. Buon giro d'affari. Ideale per coppia volenterosa. Richiesta appetibile. [527/00]

PROVINCIA DI NOVARA. Cedesi supermarket. Incasso giornaliero 2.500.000. Elevato giro d'affari. Richiesta adeguata. [539/00]

VICINANZE BIELLA. Cedesi market/alimentari. 800.000 incasso al dì. Richiesta molto interessante. [540/00]

TORINO, VIA MADAMA CRISTINA. Cedesi attività alimentari/ rivendita pane. Incasso al dì 600.000. Anticipo 50 milioni. [547/00]

NOVARA. Cedesi bottega del pane. Ottima posizione commerciale. Richiesta 220.000.000. Anticipo 100.000.000. [552/00]

PROVINCIA DI TORINO. Cedesi gastronomia. Locale a norma. Richiesta interessante. [554/00]

ALESSANDRIA. Cedesi panetteria. Buon giro d'affari. Richiesta adeguata. Mq. 80. Impianti trentennale. [498/00]

CREMONA. commercio alimentari rivendita pane. Incasso giornaliero . Richiesta interessante. [515/00]

TORINO, CANAVESE. Cedesi attività di gastronomia con locali a norma di legge. Giro d'affari interessante. Ottima proposta. [518/00]

VARESE in posizione centrale panetteria. Buon giro d'affari locali a Cee. Richiesta 250 milioni [526/00]

TORINO PROVINCIA. Cedesi forno centro paese. 6 vetrine. Kg. settimanali 170, sabato a kg. Interessante proposta commerciale. [558/00]

TORINO, Cedesi forno con annesso alloggio. Ottimo giro d'affari. 500 kg. al giorno di pane. Ottima posizione. [572/00]

M.TO (AL). Avviato negozio di alimentari, ubicato in buona zona commerciale. Canone affitto minimo. Ottimo per conduttori intraprendenti. [193/00]

COMO. Cedesi alimentari. Utile 15% sul giro. Richiesta interessante. Anticipo 50.000.000. [483/00]

LUGANO. Cedesi attività commercio surgelati. Richiesta interessante. Trattativa riservata. [484/00]

VERCELLI. Cedesi minimarket. Interessante giro d'affari. Ottima richiesta. [487/00]

PAVIA VICINANZE. Cedesi rivendita pane e laboratorio (circa 90 kg. al dì) con possibilità alimentari tab. I Vll. ottimo investimento. [492/00]

RISTORANTI - PIZZERIE
(altre proposte in banca dati)

ASTI. Cedesi bar ristorante licenza A+B. Incasso giornaliero 600.000. Ottima richiesta. [490/00]

VARESE. Cedesi quale ristorante. Ottimo giro d'affari. Proposta interessante. [505/00]

MONCALIERI (TO). Ubicazione semicentrale cedesi pizza al taglio. Buon giro d'affari. Richiesta 120 milioni. [513/00]

VARESE, BUSTO ARSIZIO. Cedesi pizzeria zona centrale. Buon giro d'affari. Richiesta interessante. Minimo anticipo. [522/00]

PAVIA PROVINCIA. Cedesi ristorante. Operativo dal 1990. Giro d'affari incrementabile. Richiesta 150 milioni. [524/00]

BUSSOLENO (TO). Cedesi ristorante 150/ 180 coperti. Elevato giro d'affari. Anticipo 100.000.000. [531/00]

NOVARA PROVINCIA. Cedesi ristorante bar pizzeria forno a legna. Forte passaggio. Mq. 220. Parcheggio. L. 350.000.000 trattabili. [542/00]

VARESE Cedesi attività ristorazione-bar-pizzeria. 170 coperti. Opportunità dehors. Forno a legna. Elevato giro d'affari. [557/00]

TORINO. Cedesi storico ristorante, posti a sedere 140. Adeguate normative CEE. Elevato giro d'affari. Anticipo . [564/00]

Cedesi bar, ristorante con annesso alloggio. 200 coperti. Ottimo giro d'affari. Interessante proposta commerciale. [568/00]

MILANO PROVINCIA. Cedesi bar ristorante. Ottimo giro d'affari. 140 mq. Richiesta 400.000.000 trattabili. [581/00]

BERGAMO PROVINCIA. Cedesi bar/ristorante. 105 coperti. Utile . Possibilità dehor estivo. Anticipo [584/00]

Cedesi attività di pizzeria anche d'asporto. posti a sedere, completamente a norma. Trattativa riservata. [594/00]

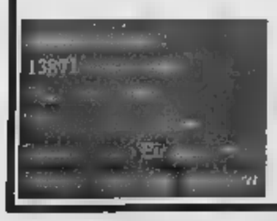

AZIENDA ITALIA S.p.A.

leader nell'intermediazione aziendale e ricerca soci

Numero Verde 800.696440

www.aziendaitalia.com

INCONTRO / LA SCRITTRICE E SAGGISTA

Susan Sontag vive in Down Town Manhattan a New York e trascorre due mesi l'anno a Bari

Alain Elkann

Sontag: io, straniera in America

«Fin da bambina sognavo di essere altrove»

SUSAN Sontag, nel suo ultimo romanzo, lei scrive che l'America è un paese dove si può sempre ricominciare la vita. E' vero?

«Sicuramente si tratta di un mito, dato che la gente ci crede, finisce per essere possibile. E' la fantasia della gente quando viene in America, un paese dei nuovi orizzonti; un'idea più profonda di quella di far fortuna in America. Del resto i personaggi del mio romanzo hanno avuto successo in Europa e vengono in America dove hanno una vita peggiore ma con la speranza di ricominciare. In America si può una nonna e fare lezione di paracadute e tutti ti dicono brava! Non c'è il senso di essere ridicoli».

Questa è la libertà?

«No, non lo so. Amo il teatro gli attori. Volevo scrivere un romanzo con protagonista un grande attore e poi avevo intenzione dedicarmi a un libro su uno straniero. Così ho ricostruito la storia di una grande attrice polacca».

Si ritiene una straniera in America?

«Sì, ma sono cosmopolita per temperamento. Da bambina amavo i libri di viaggio e mi piaceva sentirmi altrove. I miei genitori vivevano anche all'estero. Volevo essere sempre lontano. Quando sono in Europa - e da adulta ho vissuto più di metà della mia vita nel vecchio continente - talvolta mi vedo lì come un'americana. Lo capisco dal mio interesse nel riparare migliorare le . Forse i miei amici europei sono più cinici e in fondo è molto americano non essere cinico. Vivo a New York, città di stranieri».

Si sente cosmopolita anche in ragione del fatto che ebrea?

«Non credo. Può forse dirlo un sociologo, e poi sono atea da molte generazioni. Sarei nazionalista se fossi cittadina di un piccolo paese».

E l'America di Bush?

«Abbiamo appena avuto un colpo di Stato fatto dalla Corte Suprema che dovrebbe al di sopra delle parti. Invece, due persone avrebbero dovuto ritirarsi perché facevano parte della campagna elettorale di Bush. Ma che America vedremo? Isolazionista, più orientata verso il denaro che mai. Le idee di giustizia sociale avranno più supporto questo paese. Sono stati eletti a presidente e vicepresidente due businessman del petrolio texani e poi uno è il figlio di un presidente - George Bush - che si è vendicato, appunto, attraverso di lui».

Cosa accadrà nel mondo intellettuale?

«Non lo so. Ritengo che Gore dovesse vincere; non si capisce come abbia perso e come abbia fatto una così pessima campagna elettorale. La gente furibonda e oggi è sicuramente distaccata dalla politica. Gore aveva vinto in Florida, ma hanno smesso di contare i voti. Penso che in America vi sarà apatia».

Lei cosa farà?

«Niente, come tutti gli altri. Beh, certo, continuerò parlare e a partecipare o a scrivere. Certo non lascerò il paese. ho detto chiaramente quello che penso».

Come vive?

«Essere scrittori significa alternare periodi di completa immedesimazione e solitudine e periodi di partecipazione attiva. Sono convinta che la cosiddetta scrittura che rimarrà viene scritta in solitudine. "In America" è un mio romanzo di cui sono molto orgogliosa. L'ho scritto in isolamento, stando lontana. La farà ridere ho scritto molto a Bari, dove ho vissuto a lungo, a casa del mio traduttore che è un amico. Adoro quella città dove trascorro due mesi l'anno. Un anno e mezzo fa ero a Bari quando cominciò la guerra in Kosovo e sentivo passare gli aerei. Ho scritto anche parte del libro a New York. Ci ho messo molto tempo, anni Sarajevo poi ho avuto il cancro. Sì, stata molto malata ma adesso sono in cura, faccio dei test, nella fase di remissione. durerà abbastanza sarò guarita».

Perché sceglie sempre di vestirsi di nero?

«Vivo in Down Town Manhattan e credo che ci si vesta così perché è attraente e conveniente».

Quando viaggia cosa cerca?

«Voglio essere in contatto con più realtà possibile. Mi piace la realtà che non è la mia. Non ho molti soldi ma ne ho moltissimi rispetto alla gran parte della gente del pianeta. E' troppo facile vivere nel piccolo cerchio dei propri privilegi. Diventare vecchio se non si fa attenzione è anche un modo di ritornare piccoli. Io, invece, voglio viaggiare vedere. Ho viaggiato molto tempo nei Balcani. Sono appena tornata da Sarajevo dove ho visto molti amici. Ci vado sovente».

E' l'amicizia che muove la sua vita?

«Soprattutto la passione, gli affetti, il contatto con gli altri...».

E l'amore?

«Certo (ride), un tipo di passione».

Le piace essere scrittrice americana?

«Non particolarmente essere un'americana. Sarà forse uno snobismo; sono uno scrittore americano, certo, ma molti autori stranieri sono più importanti per me: penso a Calvino e a Tabucchi, sicuramente molto più bravi di molti scrittori americani. Sono felice di essere una scrittrice e basta».

Lei scrive ogni giorno?

«Lo vorrei. Il amico Alberto Moravia scriveva ogni giorno. Una volta gli ho chiesto: ma cosa succede se mentre tu stai scrivendo una cosa molto importante ti chiamano a far colazione? Lui mi ha detto che avrebbe interrotto e avrebbe ricominciato l'indomani mattina. Io, invece, scrivo intensamente, ma a sprazzi. Non penso di doverlo fare ogni giorno, ammiro chi lo sa fare. Ho scritto quindici libri e avrei potuto scriverne quaranta, ma credo in quello che resta, e nel giudizio della posterità. Non penso sia importante scrivere molti libri... Poi leggere».

Cosa preferisce?

«Molta storia, molta poesia; e rileggo moltissimo».

Pensa che le donne siano straordinarie in questo periodo storico?

«La situazione delle donne privilegiate nella parte ricca del mondo è migliorata. Ma altrove, se pensa al Congo, Perù o Afghanistan la situazione è ben diversa...».

Susan Sontag è molto cambiata?

«Sono più saggia e, forse, una migliore scrittrice».

E' coraggiosa?

«Non penso dover dare certi giudizi su di me. Non sta me dirlo. Penso che sarebbe volgare».

Cosa vorrebbe fare?

«Sicuramente scrivere ancora e leggere molto».

IL LAVORO

Per scrivere bisogna essere solitari e alternare periodi di completa immedesimazione a momenti di partecipazione attiva. Rimarrà ciò che viene scritto in solitudine

IL VIAGGIO

Ho visto molti luoghi e sono stata lungo nei Balcani. Da poco ho lasciato Sarajevo dove ho visto tante persone e tanti amici. Sono la passione e gli affetti che mi muovono

«Negli Usa ci sono nuovi orizzonti dove ricominciare ogni volta e cambiare vita Non c'è la sensazione di essere ridicoli»

«Abbiamo avuto un colpo di Stato ad opera della Corte Suprema che dovrebbe essere al di sopra delle parti Il futuro? Isolazionista sempre più orientato verso i soldi»

Vicini al superlatitante della mafia

Cuccia e Provenzano Sei arresti a Palermo

Lirio

PALERMO

Il passaggio un biglietto fra tre persone sospettate di essere vicine a cosche mafiose fa credere agli inquirenti che si possa trattare di un ordine scritto del boss latitante Bernardo Provenzano. E' solo un'ipotesi, inserita nell'operazione che ieri Palermo ha portato all'arresto di sei persone, accusate di avere progettato un riciclaggio miliardario in Sudafrica e la gestione degli appalti pubblici per conto delle famiglie mafiose di Cinisi e Terrasini. Su questi fatti ci sarebbe l'ombra del vecchio boss corleonese. All'arresto è riuscito a sfuggire un settimo indagato, Giuseppe Palazzolo, bancario di Cinisi in pensione indicato come il probabile prestanome di Provenzano: il capomafia gli avrebbe intestato alcuni beni.

In carcere è finita anche Maria Rosa Palazzolo, di 42 anni, sorella latitante Vito Roberto, da anni rifugiatasi in Sudafrica dove gestisce un impero economico di miniere di preziosi stabilimenti di acqua minerale. In carcere anche il marito della donna, Vito Motisi, di 47 anni, e l'imprenditore Salvatore D'Anna, vicino al boss Gaetano Badalamenti.

Agli atti dell'inchiesta sono state depositate intercettazioni ambientali e telefoniche fra alcuni degli indagati ed esponenti politici del Polo delle libertà. In particolare gli investigatori del Gico della Guardia di Finanza hanno registrato dialoghi con parlamentari.

GIURAMENTO AD ASCOLI

La prima donna soldato

ASCOLI PICENO. Con squillante «lo giuro» esclamato all'unisono davanti al ministro della Difesa, Sergio Mattarella, e ai vertici dell'Esercito ha sancito ieri mattina in piazza del Popolo ad Ascoli Piceno l'ingresso nella vita militare delle prime 276 volontarie di ferma breve, in pratica le prime soldatesse di truppa della storia italiana.

LOTTO CONCORSO N. 8

SABATO 27 GENNAIO 2001

Bari	20	47	59	17	76
Cagliari	3	86	42	56	80
Firenze	18	29	40	35	88
Genova	73	74	87	57	68
Milano	6	15	47	26	11
Napoli	49	86		8	48
Palermo	2	44	29	86	39
Roma	83	79	76	19	80
Torino	70	12			14
Venezia	15	38	63	81	65

SUPERENALOTTO

2 - 6 - 18 - 20 - 49 - 83
Numero Jolly 15

Montepremi L. 27.906.673.148

Nessun

All'unico vincitore con 5+1 L. 10.616.452.300

	Punti	Lire
Ai 70	5	50.831.700
Ai 5770	4	616.600
Ai 195.999	3	18.100

IL TEMPO A CURA DI MARCELLO LOTTI REDI

METEO IN TEMPO REALE www.ciaoweb.it

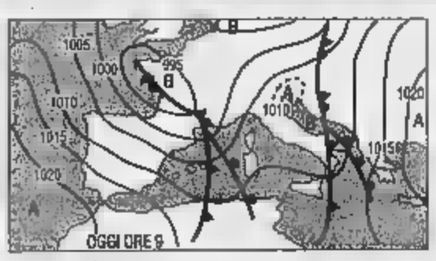

SITUAZIONE. in dirittura di altre due perturbazioni atlantiche. La prima transiterà tra oggi e domani, la seconda immediatamente dopo sarà l'ultima della serie. Subito dopo cambierà circolazione atmosferica e all'aria temperata umida si sostituirà dell'aria più fredda ed instabile. Si concluderà così questo anomalo mese di gennaio. **Tendenza per dopodomani.** Sulle regioni tirreniche, sulla Sardegna e sulla Sicilia tempo instabile con parziali schiarite e locali annuvolamenti con possibilità di piovaschi. Generalmente nuvoloso al Nord e sulle regioni adriatiche con locali piogge su queste ultime. Temperature calo.

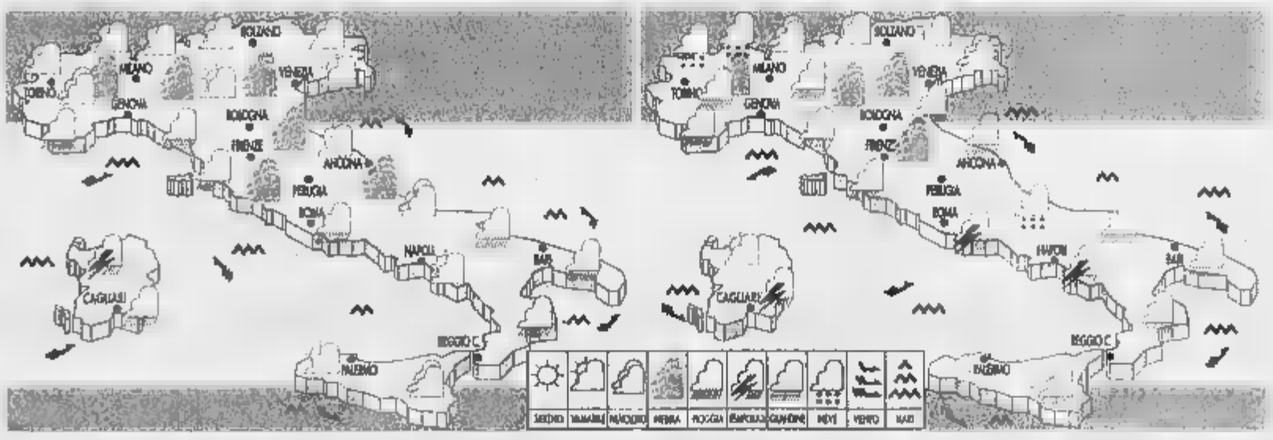

OGGI. Nord-Ovest, Sardegna e le regioni centrali tirreniche, rapida intensificazione della nuvolosità e ripresa piogge. Possibilità di temporali sulla Sardegna. Brevi nevicate sulle Alpi Marittime. Sul Nord-Est, quelle adriatiche e ioniche nuvoloso con piogge residue. diffuse. Tempo marcatamente perturbato su gran parte della Penisola, specialmente sul Centro-Sud dove si verificheranno dei piovaschi temporaleschi, rinforzi del vento con mareggiate lungo le coste più esposte. Dal pomeriggio tendenza a schiarite su Sardegna e regioni tirreniche.

CITTA' ITALIANE

	min	max		min	max		min	max
Aosta	-1	7	Bologna	1	10	Bari	7	16
Bolzano	0	5	Firenze	6	11	Napoli	7	16
Verona	3	6	Pisa		10	Potenza	np	np
Trieste		10	Ancona		14	S. M. Leuca	11	15
Venezia	5	8	Perugia		10	R. Calabria	11	
Milano	4		Pescara		15	Palermo	11	16
Torino	3	10	L'Aquila	3	9	Catania	7	18
Cuneo	np	np	Roma Ciamp.	hp	np	Messina	10	17
Genova	8	14	Roma Fium.		13	Alghero	9	15
Imperia	7	13	Campobasso	4	8	Cagliari	7	14

CITTA' (PREVISIONE DEL 29 GENNAIO)

	max	min		max	min
Amsterdam	7	1 nuvoloso	Lisbona	14	9 parz. nuv.
Atene	16	11 piovaschi	Londra	7	parz. nuv.
Bangkok	32	21 temporale	Los Angeles	19	9 sereno
Berlino	3	-2 nuvoloso	Madrid	6	2 parz. nuv.
Bruxelles		-1 nuvoloso	Montecarlo	11	4 parz. nuv.
Bucarest		8 nuvoloso	Montreal	-2	-6 nevischio
Budapest	3	1 piovaschi	Mosca	1	-2 neve
Buenos Aires	28	18 parz. nuv.	New York	4	-2 parz. nuv.
Copenaghen	4	2 nuvoloso	Parigi	6	1 nuvoloso
Dublino		7 nuvoloso	Pechino	-3	-13 sereno
Francoforte	3	-3 nuvoloso	Praga	2	-3 parz. nuv.
Gerusalemme	12	4 parz. nuv.	Rio de Janeiro	34	24 parz. nuv.
Ginevra	5	-7 parz. nuv.	Sofia		6 piovaschi
Helsinki	0	-4 nevischio	Sydney	23	20 piovaschi
Istanbul	14	7 nuvoloso	Tokyo	7	2 parz. nuv.
Il Cairo	14	7 sereno	Varsavia	2	-1 nuvoloso
Johannesburg	26	13 parz. nuv.	Vienna	2	-2 nevischio

DIGESTIONE LENTA E DIFFICILE?
Digestopan®
Un aiuto alla tua digestione
A base di sostanze enzimatiche per agire dove e quando serve.
E' un medicinale. Leggere attentamente il Foglio Illustrativo. Aut. Pubb.
A. MENARINI Industrie Farmaceutiche Riunite S.r.l. - Firenze

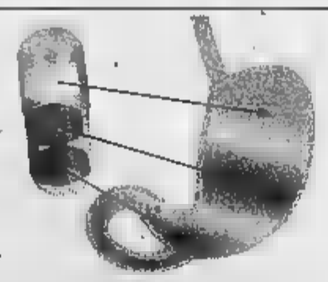

INTESTINO - IN RITARDO ?
Se una dieta ricca di fibre e acqua non basta...
DIS-CINIL COMPLEX
quando occorre
usato episodicamente
consente un'azione nell'arco di
A. Industrie Farmaceutiche S.r.l. - Firenze
Consultare il medico se il bisogno di assunzione persiste oltre le 3-4 volte al mese. Leggere attentamente il foglio illustrativo. Evitare l'uso prolungato. Aut. Pubb. N. 18870

Mutui casa, l'Adusbef accusa il governo

L'Adusbef prosegue la battaglia contro il decreto sui mutui affermando che il governo «è asservito ai poteri forti». Il presidente Elio Lannutti ha detto che «i banchieri di Banca d'Italia comandano e il solerte governo ubbidisce, presentando emendamenti scritti sotto dettatura, senza curarsi se tali atti di puro servilismo possano o meno coartare la volontà del Parlamento». Ma anche questo questo decreto salva-banche, ha detto, «farà la fine di quello annullato dalla Corte costituzionale l'anno scorso».

LE BORSE		LE
MILANO Mibtel		DOLLARO in Italia
30975	+268	2098,26 +38,40
YORK Dow Jones		YEN in Italia
10659,98	+72,39	17,98 +0,48
LONDRA F. Times		DOLLARO/EURO
6294,30	+85	0,9228 -0,0172
TOKIO Nikkei. D.		YEN/EURO
13696,06	-293,06	107,69 -2,97

A Pitti Filati record di compratori stranieri

La 48a edizione di Pitti Filati, chiusa ieri a Firenze, ha registrato un incremento del 15% di compratori esteri e del 5% di compratori italiani. L'afflusso complessivo alla manifestazione è stato di 7 mila 700 persone. Tra i compratori esteri i più numerosi sono arrivati da Germania, Gran Bretagna, Francia, Stati Uniti, Spagna, Hong Kong, Austria e Svizzera. L'aumento maggiore si è registrato tra i compratori provenienti dal Giappone, cresciuti del 45% rispetto all'edizione dell'anno scorso.

I pareri su Seat-Tmc invitano Colaninno a riorganizzare il gruppo per trasportare i segnali video

«Telecom deve scorporare una parte della rete»

Cheli e Tesauro: va applicata la norma Ue sulle Tv via cavo

Mario Sensini

ROMA

Non bastassero i problemi con il canone, l'ultimo miglio, l'Adsl, e da ultimo quello scoppiato con il caso Tmc, sui vertici di Telecom Italia rischia di piombare un nuovo grosso grattacapo: lo scorporo della rete di trasmissione a banda larga dell'azienda ed il suo conferimento ad una società indipendente, anche se controllata integralmente. Da qualche giorno gli uomini di Telecom si rigirano nervosamente tra le mani il testo delle due decisioni sul caso Seat-Tmc adottate dall'Authority e dall'Antitrust. In entrambi i provvedimenti, e per la prima volta nero su bianco, si fa riferimento all'obbligo che cadrà in capo a Telecom tra qualche mese di separare strutturalmente la rete capace di trasportare i segnali tv dal resto della società.

Secondo le due autorità la separazione è imposta da una direttiva europea, la numero 64 del '99, recepita in Italia con la legge comunitaria 2000 approvata in via definitiva dal Parlamento il 21 dicembre scorso, ed ora in attesa dei decreti legislativi di attuazione. Telecom Italia era convinta che quella direttiva, che riguarda gli operatori telefonici dominanti che gestiscono una rete di trasmissione tv via cavo, non fosse applicabile al suo caso, ma dopo la pubblicazione dei due testi qualche dubbio è cominciato a circolare. Di fatto Roberto Colaninno non è affatto entusiasta dell'idea dello «spezzatino». L'operazione sarebbe per giunta complicata, dovendosi sfilar via una costola importante da una società quotata in Borsa.

La direttiva Ue in questione impone agli stati membri di fare in modo che «le reti di telecomunicazione e le reti televisive via cavo appartenenti ad un unico proprietario siano gestite da persone giuridiche distinte». In assenza di un elevato grado di concorrenza sui mercati di rete a livello locale, osserva la Ue, la proprietà di reti di tlc e di reti tv via cavo da parte di un'unica impresa «rallenta l'evoluzione verso un'infrastruttura multimediale completa, a scapito dei consumatori, dei prestatori di servizio e dell'economia nel suo complesso». Il gestore unico si trova in pratica in «conflitto di interessi», «non avendo incentivi a potenziare le sue reti a banda stretta e a banda larga». Considerazioni dalle quali scaturisce l'esigenza di una separazione strutturale e non solo contabile delle reti, tanto più necessaria in quei paesi, come Francia e Germania, dove gli operatori storici di tlc raggiungono milioni di abitazioni le proprie reti tv via cavo.

Telecom Italia, dal canto suo, sostiene di non possedere una vera e propria rete di trasmissione di questo genere, anche il piano del progetto Socrate per la cablatura delle città italiane è proprio quello. E' vero che il piano non ha avuto un grande sviluppo e che è stato rallentato, ma è anche vero che stando ai dati forniti dalla stessa Telecom, la propria rete via cavo (un ibrido di fibra ottica e cavo coassiale) raggiunge già almeno 50 mila utenti ed è pronta a collegare un altro milione di abitazioni semplicemente allacciandole alla centralina di strada.

Nessuno in Italia si era mai posto il problema finché Cheli e Tesauro hanno iniziato ad esaminare il caso Seat-Tmc. Nella delibera del 17 gennaio scorso, con la quale ha vietato l'operazione perché incompatibile con la legge Maccanico, l'Authority si è spinta in alcune considerazioni relative agli aspetti concorrenziali della vicenda. Al punto 14 afferma testualmente che Telecom «risulta proprietario dell'unica infrastruttura di televisione via cavo a diffusione nazionale, la cosiddetta rete Socrate», e poco oltre sottolinea che a suo avviso la valutazione dell'Antitrust «dovrebbe essere subordinata all'accertamento circa la presenza di una effettiva competizione sul segmento dell'accesso alle reti» che tra l'altro presuppone «un'effettiva separazione strutturale nella fornitura di reti da parte dell'operatore dominante, anche nel rispetto delle disposizioni comunitarie».

Sei giorni dopo arriva la decisione di Tesauro su Seat-Tmc. E' via libera, condizionato tra l'altro all'impegno di Telecom di mettere a disposizione dei concorrenti in modo non discriminatorio le infrastutture civili (cioè le canaline che corrono sotto terra) per la posa di cavi a fibra ottica. Replicando alle osservazioni di Cheli, Tesauro afferma che per quanto riguarda «la separazione strutturale nella fornitura delle reti, l'Autorità rileva che tale condizione deve essere comunque assicurata in ragione dell'obbligo a carico dello Stato, già maturato, di trasposizione della Direttiva 99/64 della Ue». Un'affermazione netta che sembra lasciare poco spazio alle differenti interpretazioni di Telecom Italia.

COSA DICE L'ANTITRUST

Sul punto c) del paragrafo 14 della delibera dell'AGCOM, con riferimento al presupposto - ai fini dell'accertamento della compatibilità dell'operazione con un assetto concorrenziale - **della separazione strutturale nella fornitura di reti, l'Autorità rileva che tale condizione deve essere comunque assicurata in ragione dell'obbligo a carico dello Stato, già maturato, di trasposizione della direttiva 99/64 della Commissione.**

La compatibilità dell'operazione con un assetto complessivo di efficace ed equilibrata concorrenza, oltre alle condizioni poste dall'Autorità garante della concorrenza e del mercato nello schema di provvedimento citato, dovrebbe, comunque, essere subordinata ad un accertamento circa la presenza di una effettiva competizione sul segmento dell'accesso alle reti, che,fra l'altro, presuppone:

a) la piena e completa attuazione a livello operativo delle misure adottate dall'autorità in tema di accesso disaggregato e fornitura di servizi x DSL;

b) la presenza di reti alternative basate sull'accesso radio e via cavo;

c) una effettiva separazione strutturale nella fornitura di reti da parte dell'operatore dominante, anche nel rispetto delle disposizioni comunitarie.

Dieci anni di boom per le Tlc

Più concorrenza, non ci sarà il «duopolio»

scenario

Luigi Grassia

UN mercato italiano della telefonia (fissa e mobile, voce e dati) che cresce del 10% all'anno. Un traffico voce su linea fissa che passa da un 89% Telecom-11% altri a un più articolato 53% Telecom-33% InfoWind-14% altri. Un universo dei cellulari in cui, accanto a Tim, Omnitel e Wind, si affermano Ipse e Andala con gli apparecchi di terza generazione ma lentamente si perde Blu, sconfitta nella gara. Un traffico Internet con InfoWind, Seat-Tin.it, e.Biscom e Tiscali pesi massimi ma senza soffocare i nuovi piccoli operatori che continuano a nascere e a trovare un loro spazio.

Sono queste le più importanti previsioni di uno studio a cura della Deutsche Bank sul mercato Tlc italiano a scadenza di 6-10 anni. Il quadro è molto più mosso di quell'incipiente duopolio Telecom-Enel che era stato indicato nelle anticipazioni di agenzia. Il duopolio potrebbe vedersi solo nel traffico voce su linea fissa, che però è il business meno interessante, mentre in tutti i servizi ad alto valore aggiunto (dati, Internet, Adsl, Umts ecc.) i protagonisti saranno tanti e la concorrenza vivace.

LE VARIABILI. Prima di vedere settore per settore, due precisazioni. L'incognita più rilevante sull'evoluzione delle Tlc italiane nel decennio è la fusione Wind-Infostrada. Appena ieri l'Antitrust ha aperto un'istruttoria e se salta fuori qualcosa da ridire ci sarebbero delle ripercussioni, che gli analisti di Db non potevano prevedere. In secondo luogo questo stesso studio, che vaticina un grande futuro alla InfoWind di Enel, parte che le 72 grandi imprese di servizio non Tlc che hanno provato a diversificare nella telefonia, soltanto 8 hanno avuto successo». Dunque la via multiutility, pur se profittevole grazie alla possibilità di vendere più reti per scopi diversi, non è tutta rose e fiori.

LA TELEFONIA FISSA. Dal 99% del traffico telefonico fisso nel 1998, Telecom è passata all'89% nel 2000. Lo studio prevede un drastico taglio al 79% quest'anno e una caduta al 53% nel 2008. Infostrada e Wind, che insieme hanno avuto nel 2000 il 7% di questo mercato, già quest'anno raddopieranno (e oltre) al 16% ed entro il 2003 raddoppieranno ancora al 33%. A quella data gli altri operatori fissi dovranno dividersi il 14% residuo.

I CELLULARI. Dai 40 milioni di telefonini di oggi si passerà a 80 milioni nel 2008. Tim e Omnitel aumenteranno, ma non di molto, i clienti che hanno oggi. Wind li triplicherà e i consorzi Ipse e Andala conquisteranno una quota tutta fatta di Umts, il cellulare a larga banda sul quale trasferiranno gradualmente i loro clienti anche i tre operatori maggiori, partendo dagli attuali Tacs e Gsm. Questa transazione sarà invece impossibile per Blu, sconfitto nella gara Umts. Secondo lo studio di Db, il consorzio di Autostrade crescerà fino al 2005 per poi declinare dal 2004 fino a estinguersi (salvo fondersi con un'altra compagnia).

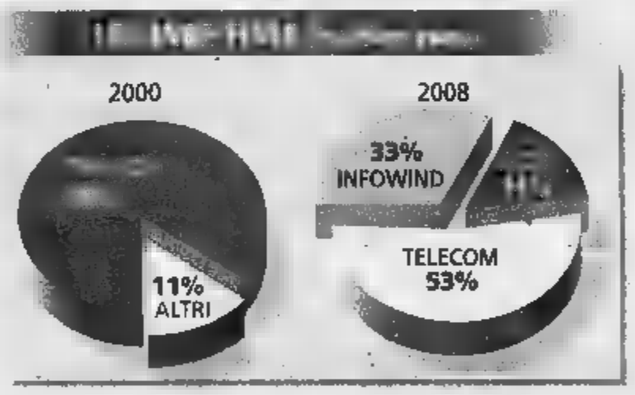

Che Tim e Omnitel crescano di molto quanto a numero di clienti non vuol dire che vegeteranno, tutt'altro: dispongono infatti di clienti più «pregiati», cioè 1,5 milioni di utenze business a testa (contro, per esempio, solo 140 mila di Wind) che probabilmente saranno i primi a volere i nuovi servizi del Gprs e dell'Umts (Internet via cellulare e altro) e avranno pure i soldi per pagarli.

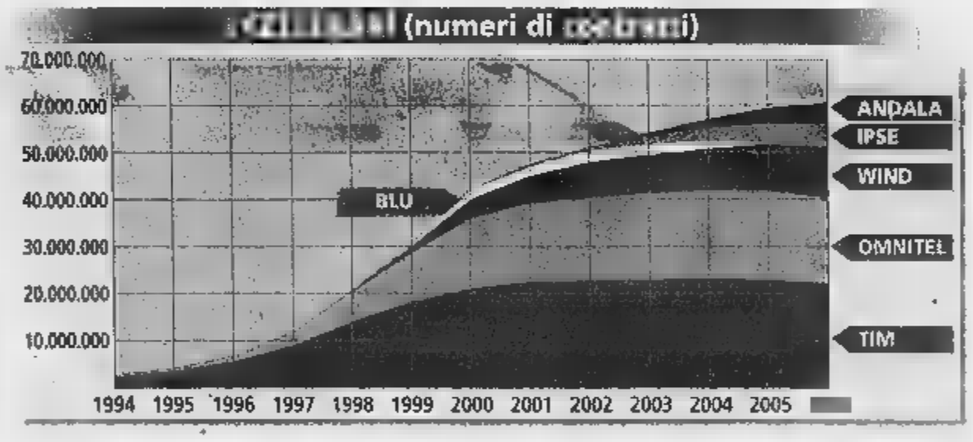

Report Deutsche Bank: Wind seconda in Italia E.Biscom sarà regina della banda larga

INTERNET. Nel 2000, Tin.it è stata il primo provider italiano col 29% del mercato, seguita da Infostrada col 27%, Tiscali col 16% e Wind col 6%. Nel 2008 InfoWind sarà diventata numero uno, sia pure con una quota (24%) inferiore a quelle attuali, sommate, delle due componenti (27+6=33%). Seat-Tin.it sarà a un'incollatura. Si affermerà solidamente Tiscali, seguita da KataWeb, Jumpy, CiaoWeb ed e.Biscom.

Fin qui parliamo di Internet «normale». Passando all'Internet veloce (quello dell'Adsl, cioè via filo di rame «potenziato», e quello della fibra ottica) nel 2008 la regina della banda larga sarà la e.Biscom. La seguirà dappresso InfoWind, mentre Seat-Tin.it si farà staccare.

A onore di Telecom va ricordato che continuerà a fornire la rete sia agli operatori Adsl «fisici» (quelli che le affittano l'ultimo miglio) che a quelli «virtuali», che agiscono da puri reseller. Solo e.Biscom - come pochi altri, ma a livello locale - avrà la rete in fibra ottica tutta sua.

Domani il problema dei trasporti al centro del vertice italo-francese. Polemiche sul traforo del Bianco

Alta velocità: «Torino-Lione scelta irreversibile»

Il presidente Chirac preme per l'avvio della linea entro il 2015

TORINO

«Succeda quel che succeda», il progetto di collegamento ferroviario Lione-Torino «deve essere considerato come irreversibile» ha detto ieri Jacques Chirac, dall'Eliseo, alla vigilia del vertice italo-francese di Torino, aggiungendo con decisione che l'accordo che dovrà essere concluso domani «deve consentire l'effettivo avvio di questa linea per il 2015». Proprio nel capoluogo subalpino gli ha fatto eco il ministro dei Lavori pubblici, Nerio Nesi: la linea ad alta velocità Torino-Lione deve essere realizzata nonostante i disagi che potrà comportare per gli abitanti della Valle di Susa, perché in gioco ci sono «interessi superiori».

L'alta velocità sarà il tema in primo piano, accanto a quelli tradizionali dell'Europa e della cooperazione in campo internazionale, al tavolo che domani vedrà riuniti Giuliano Amato e Jacques Chirac, Lionel Jospin e Lamberto Dini con numerosi ministri dei due paesi, non l'unico. Le due delegazioni dovranno anche affrontare i delicati problemi della riapertura del traforo del Monte Bianco.

La volontà di fare passi avanti nel settore dei trasporti accomuna sicuramente Italia e Francia, ma se Roma sembra guardare con più attenzione alla riapertura del traforo del Bianco, Parigi è più concentrata sulla Lione-Torino. Al punto che la Francia ha fatto sapere negli ultimi giorni, che è disponibile a riaprire il traforo sotto il Bianco e da Torino non verrà un accordo solenne sul via libera alla Lione-Torino.

La risposta secca e polemica di Nesi non si è fatta attendere: non possiamo accettare diktat. Spiega il ministro dei Lavori pubblici: «I francesi ci hanno detto: vogliamo un atto ufficiale sulla Torino-Lione, altrimenti non ci facciamo passare sotto il Monte Bianco», aggiungendo che a durezza bisogna rispondere con durezza».

D'altra parte, l'Italia perde ogni anno circa 1000 miliardi sul pil nazionale per la chiusura del traforo, per mancata produzione ed esportazioni, per ridotta attività commerciale e turistica. Ma allo stesso tempo esistono fortissime resistenze degli abitanti della Val Susa per la costruzione della linea ferroviaria Torino-Lione.

Nesi ha ribadito che il nostro paese è «pronto» per la riapertura del traforo, ma di non esser riuscito ad ottenere una certezza sulla data nei recenti colloqui avuti a Parigi con il suo omologo francese Jean Claude Gayssot. «Questo è stato uno dei casi in cui l'Italia è stata più brava», ha commentato ancora il ministro dei Lavori pubblici.

Nei giorni scorsi, Nesi aveva riconosciuto che la richiesta francese per la Lione-Torino è «legittima», meno comprensibile invece «è il loro ritardo sul Monte Bianco». E lo stesso amministratore delegato di Autostrade, Vito Gamberale, ha recentemente spiegato che per l'Italia il traforo potrebbe essere riaperto fin dal prossimo luglio, ma che esiste l'incognita dei francesi che sono ancora indietro».

Quanto alla limitazione al passaggio dei Tir, vi sono ancora contrasti tra Italia e Francia: «I francesi - ha detto Nesi - parlano di contingentamento, noi di misure tecniche e quantitative, cioè di limiti alle distanze e alle cadenze dei passaggi».

Domani a Torino le «diplomazie» saranno al lavoro per risolvere, o almeno smorzare, i contrasti. L'ipotesi più probabile è che a conclusione del vertice verrà annunciato il via libera alla Lione-Torino e, allo stesso tempo, verrà ribadita la necessità di riaprire il traforo entro una data che sia «la più ravvicinata possibile», probabilmente tra settembre ed ottobre. **[fra. bul.]**

www.lastampa.it

Chiedici cosa vuoi

www.ciaonordovest.it

• Globalmente utile, localmente indispensabile

www.cisalpina.it

Televideo RAI:pp.687-688 MediaVideo:pp.475-476-477

BENI DI BATASIOLO • LA MORRA •

La Morra (Cn) ▪ Frazione Annunziata, 87
tel. 0173.50130-50131 ▪ fax 0173.509258
www.batasiolo.com

BENI DI
BATASIOLO

PREVIDENZA CHE CAMBIA | COME OFFRIRE CERTEZZE ALLE GENERAZIONI FUTURE

«Fondi pensione, l'anno dell'occasione perduta»

Onado: poco efficiente il sistema italiano

intervista

Ugo

MILANO

DOVEVA essere l'anno della grande verifica della riforma Dini sulle pensioni. ■ invece... «E invece ci siamo giocati il 2001 - sospira il professor Marco Onado -. Nel migliore dei casi si comincerà ■ pensarci di nuovo solo con l'autunno». L'ex commissario della Consob ha appena terminato un rapporto per l'Abi sul tema previdenziale, in cui suggerisce soluzioni coraggiose dal punto di vista fiscale per far decollare finalmente il sistema a più pilastri, a vantaggio dei più giovani. Un tema «caldo» ma che, curiosamente, in tempi di battaglia preelettorale, non viene sollevato più di tanto. «E' comprensibile - replica Onado - perché dal punto di vista politico la questione previdenziale rappresenta un rischio per tutti quanti...» Insomma, nonostante i moniti ricorrenti da Bruxelles o dal fronte interno (ultimo in ordine di tempo quello della Corte dei Conti), la questione pensionistica è temporaneamente sospesa. In Italia, beninteso, perché dalla Germania arriva la notizia che la riforma delle pensioni ha superato il primo scoglio, quello del Bundestag (il più impegnativo).

Chissà se accadrà quanto è successo con la riforma fiscale. Allora si è sostenuto che le norme italiane ■■■ più avanzate...

«Stavolta non credo che possa accadere. Certo, gli stessi tedeschi nutrono dubbi sul fatto che la loro riforma sia sufficiente. Ma la direzione mi sembra quella giusta. Il primo pilastro, irrinunciabile, resta quello della previdenza obbligatoria. Poi bisogna far conto sul pilastro della previdenza privata, a capitalizzazione. Ma ciascuno è libero di scegliere chi vuole, come amministratore dei propri risparmi previdenziali. Senza saltabeccare qua e là a danno della stabilità del sistema, perché esistono vincoli di tempo molto impegnativi. Ma senza vincolare la scelta dei lavoratori ■■■ i forti vantaggi offerti ai fondi negoziali».

Lei ritiene che i fondi delle varie categorie abbiano avuto troppi vantaggi in Italia?

«Credo che sia stato giusto garantire un trattamento di favore nei primi ■ anni ■ attività dei nuovi fondi. Ma non ha senso che il trattamento di favore riguardi i primi 5 di attività lavorativa dei singoli lavoratori».

Il risultato?

«Il meccanismo va a scapito dell'efficienza del sistema finanziario, perché c'è una ■■■nor disponibilità dei lavoratori a rivolgersi a chi non si conosce ancora. Negli Stati Uniti ■ in Gran Bretagna, ma anche in Spagna e, mi par di capire, anche ■■■ la riforma tedesca si è inteso garantire più libertà di scelta al lavoratore».

Che cosa ■■■■ ancora alla riforma italiana?

«Vede, si ■ fatto un gran parlare sull'equilibrio del sistema in quanto tale. ■■■ ■ problema fondamentale è quello di offrire certezze alle giovani generazioni, ovvero ■ gestire in maniera equa il trattamento tra gli interessi di chi è già dentro e di chi è appena entrato. La riforma Dini ha senz'altro creato forti differenze ■ danno dei più giovani».

Questo lo si sa da tempo. ■■ ci ■■■ forti dissensi sulla misura della forbice...

«Vero. Io ho provato a calcola■ quanto dovrebbe versare un giovane, assunto nel '93, per disporre a fine carriera di una pensione che si avvicini ai trattamenti, molto generosi, garantiti alle generazioni passate quando la pensione pubblica arrivava all'80%. Oggi, con le ■■■■■ regole, si può scendere di molto, fino al 60-65%. E' ovvio, perciò, che si deve per forza puntare sulla previdenza integrativa».

Quali ostacoli bisogna superare?

«Non è stato risolto il nodo fiscale del trattamento di fine rapporto. Io ritengo, al contrario di quanto sostiene Franco Modigliani, che la previdenza pubblica non possa essere sostituita da quella a ripartizione. Ma sono altrsì convinto che sia necessario trovare una soluzione equa per i più giovani»

Ed è possibile?

«Sì, purché si abbia ■ coraggio di sottoscrivere un accordo forte sul trattamento fiscale del Tfr, che non penalizzi i lavoratori».

E che diano certezze ai lavoratori...

«Occorre stare attenti all'effetto annuncio, ■■■ dimostrano le ■■■■■ alle varie ipotesi sulle aliquote circolate in passato. In materia previdenziale è importante saper offrire certezze».

LA GERMANIA PREPARA LA GRANDE RIFORMA

BERLINO. Con il voto contrario ■ tutti i partiti dell'opposizione e quello favorevole di quelli di governo (Spd e Verdi), il Bundestag tedesco ha approvato venerdì la controversa riforma delle pensio■ del ministro del lavoro Walter Riester (socialdemocratico). Obiettivo della riforma è, nonostante l'incremento del numero ■ pensionati, rallentare la crescita della spesa per le pensioni ■ partire dal ■■■ e tamponare i tagli con una previdenza privata aggiuntiva, alla quale lo stato parteciperà nello stadio finale con ■ miliardi ■ marchi l'anno (20.000 miliardi di lire). Il pacchetto di riforma approvato consta di quattro segmenti per i quali era necessario il voto del Bundestag, ma ■■■ quello del Bundesrat, la camera alta delle regioni dove ■ governo è ■■ minoranza. La riforma prevede di aumentare fino ■ ■■■ il contributo pensionistico dall'attuale 19,1% a ■■■ oltre il 22%. Parallelamente il livello pensionistico scenderà gradualmente nei prossimi ■■ anni dall'attuale 70,7% della retribuzione a non sotto il 67%. Il Bundesrat dovrà approvare gli elementi portanti della riforma: cristiano democratici (Cdu-Csu) e liberali (Fdp) si oppongono fieramente al progetto e hanno annunciato che pretenderanno modifiche al Bundesrat.

Il ministro del Lavoro Cesare Salvi

> «Il conto per i giovani è troppo salato Bisogna trovare una soluzione di maggior equità»

> «Ci vuole il coraggio di sottoscrivere ■■■ accordo forte sul trattamento dei fondi del Tfr»

Bilancio 2001

In discesa i crediti dell'Inps

ROMA

Scende, seppure di pochissimo, sotto la soglia dei 50 mila miliardi l'ammontare dei crediti contributivi che l'Inps vanta verso le aziende e gli iscritti. La metà dei crediti sono considerati inesigibili, cioè non recuperabili. Il dato si ricava dal bilancio preventivo dell'istituto previdenziale per il 2001. Per il 2001, l'Inps prevede che i crediti contributivi verso il sistema della produzione tocchino i 49.929 miliardi ■■■ un decremento netto, rispetto alle previsioni del 2000, di 2.167 miliardi. Inesigibili sarebbero 22.450 miliardi di contributi dei quali quasi la metà dalle imprese non agricole. Sempre per ■ 2001, inoltre, l'Inps prevede di incassare oltre nove mila miliardi (esattamente 9.600) dalle operazioni di cartolarizzazione dei crediti. Per il 2000 l'istituto aveva previsto di recuperare otto mila miliardi e nel 1999 8.013 miliardi. Negli ultimi anni i crediti dell'Inps sono gradualmente diminuiti passando dai 53.205 miliardi del 1999 ai 52.096 miliardi dello ■■■ ■■■ al 49.929, come detto, di quest'anno. I crediti contributivi sono in diminuzio■■ ■ tutti i settori tranne che nel commercio dove l'Inps prevede un aumento di 138 miliardi. In netta diminuzione, rispetto all'anno scorso, i crediti ■■■ Fondo telefonici per effetto delle convenzioni intervenute tra l'Inps e Telecom: - 1.285 miliardi. ■ maggiori debitori verso l'Inps restano i datori di lavoro dipendente non agricolo con 22.199 miliardi. Seguono i commercianti (7.223); gli artigiani (6.803); i datori di lavoro dipendente agricolo (4.141); le strutture sanitarie (3.005); i coltivatori diretti (1.625) e via dicendo.

Le donne del Comitato 503 «Riconosceteci i contributi»

TORINO

Tenaci, non c'è che dire. Decise ad andare fino in fondo perché tutte, proprie tutte abbiano riconosciuto il loro diritto acquisito alla pensione minima per i contributi versati. Sono le ■■■ lavoratrici del «Comitato 503» che si è costituito all'indomani della legge del '92 (la 503, appunto, che ha decretato il cumulo dei redditi tra i coniugi nel calcolo della pensione), quelle nate dopo il 30 novembre 1938 e sposate, «colpevoli» di usufruire di ■■■ reddito lordo annuo familiare oltre la soglia dei 34 milioni lordi. Tenaci, ■ furiose. Perché il disegno di legge per l'abrogazione del cumulo dei redditi, approvato il 17 novembre ■■■■ (273 B), non le soddisfa ■■■■.

«Riconosce solo una parziale integrazione del 70 o del 40%, secondo ■ fasce di reddito e solo alle lavoratrici alle quali, alla data del ddl 503, mancavano da ■ a ■ anni al raggiungimento dell'età pensionabile. Esclude le lavoratrici che hanno gli stessi anni di nascita e versato gli stessi contributi ma ■■■ un reddito annuo familiare che supera ■ sei volte il minimo - spiega Anna Bravin, battagliera presidente del «Comitato 503» - Taglia fuori pure le lavoratrici che hanno subito lo slittamento dell'età pensionabile ■ ■ anni. Per noi quindi, tutto questo ■ soltanto un acconto ■ quanto ci spetta». La Bravin cita la sentenza del '96 della Corte di Cassazione con cui si stabilisce che l'integrazio■■ al trattamento minimo è un diritto autonomo. Il ddl «parzialmente riparatore» è arrivato dopo sei lunghi anni di proteste, lettere ai politici (tre ad Amato, l'ultima, il 21 novembre scorso, ma ■■■ mai ricevere risposta), petizione al Parlamento europeo, cause legali per incostituzionalità, richiesta di aiuto al Papa, assemblee, minacce di separazioni di massa. «Come è possibile che ■ governo non riconosca i diritti delle lavoratrici che prendo■■ una ■■■■ che varia ■ 400 mila ■ 1.200.000 all'anno?», scrivono le ex lavoratrici del «Comitato 503» in una lettera ad Amato. E ■■■ nascondono la loro irritazione nei confronti dell'allora sottosegretario al ministero del Lavoro Federica Rossi Gasparrini, nonché potente leader delle Federcasalinghe (850 mila socie). L'accusano di non aver previsto una «copertura finanziaria sufficiente» avendo presentato un emendamento sulla «compatibilità con gli equilibri complessivi della finanza pubblica». Giusto, ma chissà poi perché i soldi sono saltati fuori per la pensione alle casalinghe? Si chiedono le donne del «Comitato 503». A 57 anni, le casalinghe, grazie ai bollini della spesa ■ a un versamento contributivo di ■ mila lire al ■■■ per 5 anni, possono percepire una pensione pari a 1,2 volte l'assegn■ sociale (circa ■■■ mila lire al mese). «Ci sentiamo discriminate - sottolinea Anna Bravin - Per tutta una vita come lavoratrici siamo state considerate figure individuali e in quanto tali abbiamo versato i contributi, ma al momento di riscuotere è saltato fuori ■ cumulo con il reddito del marito, una vera ingiustizia».

Nessuna «guerra» tra donne, ma certo le polemiche non ■■■■■. Su «Gente» di metà dicembre, in uno spazio pubblicitario, la ex sottosegretario ■ presidente Federcasalinghe Federica Rossi Gasparrini, rivendicava il successo del «sì» definitivo in Senato ■■■ 273 B. «Certo sarebbe stato meglio vincere su tutta la linea, ■ mi spiace per quelle migliaia ■ donne escluse, ma l'integrazione al minimo - taglia corto la Gasparrini, «amareggiata» per le critiche - è un'aggiunta, ■■■ donazione, non un diritto acquisito». La Corte di Cassazione, nell'emettere la sua sentenza, avrà preso una cantonata... [st. c.]

Risparmi usando l'elettricità soprattutto di notte, nei weekend e festivi

«Enel, più consumi meno paghi»

Piani tariffari sul modello dei cellulari family

ROMA

Piani tariffari sul modello dei cellulari family. Con la possibilità di risparmiare sulla bolletta diverse centinaia di mila lire l'anno consumando elettricità soprattutto ■ notte, nei week end e festivi. ■ conti ■■■ meno salati - dal 4 al 10 per cento in ■■■ - per chi ha un contratto da 4,5 kw di potenza. Sono le principali novità introdotte dall'Enel con le «opzioni tariffarie» per i clienti domestici, il nuovo sistema di tariffe che introduce di fatto il meccanismo «più ■■■ meno paghi», destinate, in particolare, alle famiglie ■■■ consumi superiori alla media.

Il sistema delle «opzioni», ■■■ se a disposizione per le famiglie - in base a quanto previsto dall'Authority per l'energia nell'ambito della più vasta riforma tariffaria varata all'inizio del 2000 - offrono per ora due soluzioni: quella relativa ai contratti da 4,5 kw di potenza e quelle cosiddette «bi-orarie», ■■■ prezzi cioè differenziati a se■■■da delle ore del consumo e delle stagioni. Per quanto riguarda le tariffe per le famiglie con 4,5 kw (oggi circa 200 mila) c'è una riduzione «automatica» di cui beneficeranno da subito tutti coloro che hanno già questo tipo di fornitura. Secondo le prime stime si tratta ■ un risparmio che questo tipo di utenti troverà nelle prossime bollette ■ che va dal ■ al 10 per cento annuo della spesa per l'elettricità. Per una famiglia ■■■ 4,5 kw di potenza impegnata e consumi annui intorno ai 3.500 chilowattora, ad ■■■pio, il beneficio si attesterà intorno alle 54 mila lire in meno l'anno. ■■■ risparmio che sale, progressivamente, all'aumentare dei consumi: per una famiglia della stessa tipologia, ma con consumi di circa ■ mila kwh l'anno, lo «sconto» arriva infatti ■ oltre 150.000 lire.

Il presidente dell'Enel Chicco Testa

La possibilità ■ contratti ■■■ 4,5 kw di potenza è stata introdotta l'anno scorso: l'adeguamento della propria fornitura ■ questa tipologia è gratuita nel caso di riduzione di potenza (se cioè si passa da ■■■ contratto già stipulato per 6 kw) mentre preveda il pagamento di un contributo una tantum di ■■■ mila lire nel caso, invece, si provenga ■■■ da un tradizionale contratto ■■■ 3 kw. [Ansa]

LA PAGINA DELL'AGRICOLTURA E' RINVIATA CI SCUSIAMO CON I LETTORI

IN PENSIONE DA RICCHI.

Per prepararsi, oggi con Milano Finanza in regalo la prima dispensa della

Guida ai Fondi Pensione

In collaborazione con ARCA PREVIDENZA FONDO PENSIONE APERTO

MARTEDÌ 30 CON MF LA SECONDA DISPENSA E IN REGALO IL RACCOGLITORE

Classeditori

VERONAFIERE
www.veronafiere.it

In molti pensano già alla quotazione in Borsa delle società di gestione delle manifestazioni

Per le Fiere scatta l'ora della privatizzazione

Dopo vent'anni approvata la legge che rilancia il settore

VERONAFIERE
www.veronafiere.it

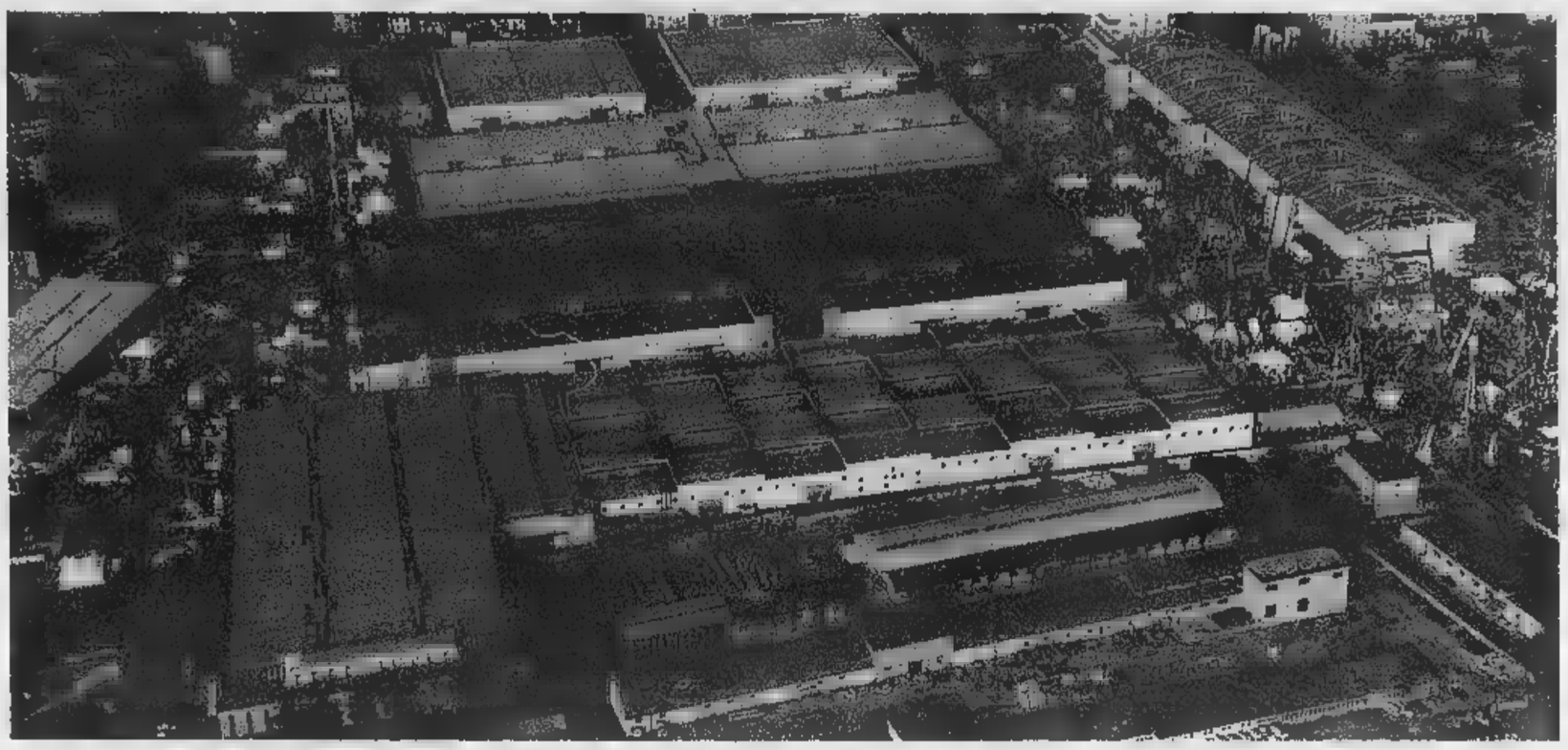

Una veduta di un quartiere fieristico: padiglioni degli stand e parcheggi. Gli enti fiere diventeranno delle spa, alle Regioni toccherà il compito di decidere quali saranno etichettate come esposizioni nazionali

TORINO

Ci sono voluti vent'anni per il riordino degli enti fieristici che diventa legge, e l'indirizzo delineato è quello della privatizzazione. La legge, nella pratica, consente diverse soluzioni attuative. Inoltre per [illegible] efficace, dovrà [illegible] completata da un Regolamento del Ministero dell'Industria. Nei fatti comunque il settore è già in fermento, e tutte le principali fiere italiane - da Milano e Verona, da Bologna a Rimini - hanno avviato o già attuato il processo di riordino e di definizione [illegible] nuovo assetto giuridico e gestionale, mentre altre (è il caso del Lingotto) sono già società per azioni private. La tradizionale egemonia pubblica nel settore fieristico non è peraltro una peculiarità italiana: anche gli altri due grandi sistemi fieristici europei - quello tedesco e quello francese - sono controllati da soggetti pubblici. Ma, ad esempio, la certificazione dei dati espositivi è già una pratica abituale nel sistema fieristico tedesco (in Italia applicata solo a Verona), che la nuova legge italiana rende obbligatoria per tutti: gli organizzatori di fiere internazionali e nazionali infatti dovranno presentare «il proprio bilancio certificato da una società di revisori contabili iscritta nell'apposito albo della Consob o di [illegible] equivalente organo di un altro Paese europeo». La nuova legge, approvata dal Senato il 20 dicembre, è dunque rilevante [illegible] solo per il nuovo assetto organizzativo e proprietario che delinea, ma anche per il riordino e l'ammodernamento complessivo che fornisce al sistema. Il punto saliente resta comunque quello della privatizzazione, di cui si occupa l'articolo 10 della legge, che affida alle Regioni il ruolo-chiave nella trasformazione del sistema. Il primo passo che le Regioni dovranno compiere è quello dell'istituzione dell'albo regionale dei soggetti che svolgono attività fieristica, e quindi «disciplinano il riordino degli enti fieristici ...; prevedendone la trasformazione anche in società per azioni».

La regia è delle Regioni, a prescindere dal loro livello di proprietà (che in alcuni casi è del Comune e/o della Camera di commercio): e allo stesso modo è responsabilità delle Regioni la scelta attuativa, di percorrere o [illegible] la trasformazione in spa, e quale tipo di trasformazione.

La [illegible] infatti ha già registrato almeno tre tipi diversi di approccio: quello di Veronafiere, quello di Bologna Fiere e quello di Fiera Milano. La prima società è [illegible] ente pubblico economico [illegible] cui però i due principali istituti [illegible] credito locali, quotati in Borsa, detengono circa [illegible] terzo delle quote associative, concretizzando dunque già una presenza privata nel soggetto gestore della fiera, e senza escludere ulteriori futuri sviluppi. Come sottolinea il commissario straordinario di Veronafiere Pierluigi Bolla, riferendosi alla «apertura verso la privatizzazione» contenuta nella legge, «il nuovo statuto di Veronafiere, in fase di approvazione da parte della Regione Veneto, non prevede una privatizzazione ma anticipa alcuni elementi di carattere privatistico. E questo consentirà a Veronafiere di essere certamente fra i primi enti fieristici ad affrontare la tematica di grande rilevanza della privatizzazione, indicata dalla nuova legge». Bologna ha [illegible] proceduto alla trasformazione diretta in spa e il percorso strategico ipotizzato è quello dell'approdo in Borsa. Sullo stesso [illegible] schema si muove Rimini, che sta per avviare la trasformazione diretta [illegible] spa e parla di quotazione in Borsa. Per scelta strategica, [illegible] relazione alla prospettiva della quotazione in Borsa, in entrambi i casi le spa saranno non solo operative (cioè rivolte alla gestione delle fiere e alla fornitura di servizi collegati) ma anche proprietarie dei quartieri fieristici. Milano infine ha appena operato una terza scelta quella dello sdoppiamento: una fondazione e una spa operativa. La fondazione, che per statuto non potrà svolgere attività imprenditoriali, da [illegible] lato è proprietaria del patrimonio immobiliare, che la spa avrà in affitto, e dall'altro controlla la stessa Fie[illegible] Milano spa, il cui capitale potrà [illegible] aperto ai privati. Per Fiera Milano spa, di cui è presidente e amministratore delegato Flavio Cattaneo, si delinea[illegible] dunque una strategia e una operatività davvero «market oriented». Cattaneo spiegava in una recente intervista: «La prima difficoltà operativa è stata una trasformazione non solo tecnica, ma anche culturale e di mentalità». Ciò premesso, deve anche essere ricordato che i privati hanno iniziato a ritagliarsi da tempo un ruolo per molti aspetti già significativo nel sistema fieristico, attraverso le associazioni di categoria e alcuni comitati organizzatori di saloni specifici. Questa è, ad esempio, la strada già imboccata dalla Fiera del Mediterraneo, oltre che da alcuni saloni specializzati. Al ministero dell'Industria è riservato [illegible] compito [illegible] «coordinamento autorizzativo» della rete delle circa 130 manifestazioni internazionali, ogni [illegible] in Italia (il numero varia a seconda degli anni anche perché diverse di queste manifestazioni hanno cadenza biennale). Le Regioni attribuiranno invece il rango [illegible] manifestazione nazionale e di manifestazione regionale.

Trend positivo: aumentano visitatori ed espositori stranieri 350 manifestazioni, oltre un terzo a carattere internazionale

TORINO

Il sistema fieristico italiano ha archiviato per il secondo anno consecutivo una annata caratterizzata da [illegible] significativa crescita di tutti gli indicatori e dal consolidamento della propria posizione in Europa, dove tradizionalmente occupa il secondo posto, alle spalle della Germania. Sono aumentati i visitatori e gli espositori e, al loro interno, i visitatori e gli espositori esteri, così come sono aumentate le aree locate, mentre il numero di manifestazioni si è mantenuto stabile a quota 350, di cui oltre 130 internazionali. In particolare la fotografia del sistema «scattata» come di consueto relativamente alle manifestazioni di rilie[illegible] internazionale dal Cermes dell'Università Bocconi - l'istituto di ricerca principale punto di riferimento informativo - evidenzia significativi incrementi sia nei numeri medi, riportati nella tabella, sia ovviamente nei [illegible] aggregati relativi al primo semestre (quelli definitivi sono stati elaborati solo in parte). La dimensione media delle manifestazioni è aumentata di circa 9 mila metri quadri, pari al 16% circa, una percentuale che si ritrova poi nel totale delle aree locate nel primo semestre 2000 (2,35 milioni di mq, contro i 2,04 del primo semestre '99). Incremento analogo sia sul fronte dei visitatori (che nel primo semestre 2000 [illegible]o stati 4,7 milioni, ben 700 mila in più rispetto ai primi sei mesi del 1999), sia su quello degli espositori (che in numero assoluto sono passati da 54 mila a [illegible] mila circa nel confronto fra i primi sei mesi del '99 e del 2000). A quest'ultimo proposito è interessante notare come l'aumento delle aree locate sia ascrivibile all'incremento del numero di aziende espositrici; le dimensioni medie dello stand infatti sono aumentate solo di 1 metro quadro. Ma e sul fronte dell'interesse delle aziende straniere e degli operatori stranieri che si registrano i ritmi di crescita più vistosi: nell'ordine del 25%.

LA CRESCITA DEL SISTEMA FIERISTICO

	1999	2000
Visitatori per manifestazione	49.417	57.459
Quota visitatori esteri	10%	11%
Espositori per manifestazione	681	778
Quota espositori indiretti	24%	24%
Quota espositori esteri totali	24%	27%
Quota espositori esteri diretti	15%	17%
Dimensioni delle manifestazioni (mq)	24.845	57.459
[illegible]	48	49

Fonte: Cermes Bocconi su dati Minindustria

Questi ultimi nei sei mesi gennaio-giugno 2000 hanno sfiorato quo[illegible] 500 mila, quasi 100 mila in più del corrispondente periodo dell'anno prima. I primi invece [illegible] passati da 13 a 17 mila nel confronto fra i due semestri, la percentuale di crescita sfiora poi addirittura il 30% se si esaminano i soli espositori esteri diretti, depurando cioè la cifra degli espositori totali da quanti sono presenti attraverso una rappresentanza indiretta (ad esempio tramite il locale ufficio del commercio estero). In assoluto gli stranieri diretti erano poco meno di 8. [illegible] nel primo semestre '99, e [illegible] diventati 11 mila nel 2000 (+29%); crescita media all'anno del 27%. Nel complesso questi dati ci confermano come il secondo polo fieristico del vecchio continente, con una quota pari al 19% del mercato europeo, contro il 25% della Germania, che occupa questa leadership espositiva, il 17% della Francia, il 10% della Spagna e il 7% della Gran Bretagna. A questi dati si accompagna poi la crescente partecipazione di aziende italiane a esposizioni internazionali [illegible]. Le aziende italiane infatti spesso partecipano alle fiere straniere autonomamente, o attraverso operatori; altre volte attraverso l'ICE, e in diverse manifestazioni sono presenti nell'apposita area dedicata all'Italia, come è il caso del grande salone agroalimentare francese, il SIAL, dove l'Italia è su una superficie di 8 mila metri quadrati, e come è il caso di diverse manifestazioni dell'America Latina (nel quartiere fieristico di Buenos Aires esiste una «casa» Italia) e della Cina.

«Italia Giappone» una mostra lunga un anno

Tecnologia tricolore in esposizione dal 19 maggio Ma il grande interesse del futuro è lo «sbarco» in Cina

TORINO

Tecnologia avanzata, moda, pelletteria, mobili, alimentare, beni strumentali: sono questi i sei settori nei quali si concentrerà lo sforzo espositivo delle aziende italiane all'estero, in particolare attraverso gli sforzi organizzativi e i finanziamenti dell'ICE, l'Istituto per il Commercio Estero, attivo anche nella cooperazione e nella formazione, seppure con piccole percentuali di finanziamenti.

Anche quest'anno inoltre è in calendario [illegible] evento-clou che è stato concepito per far conoscere l'offerta del sistema industriale italiano ad un determinato Paese straniero: per il 2001 sarà la volta del Giappone. «Italia in Giappone» in verità è un progetto di più ampio respiro, che dal prossimo marzo per oltre un anno metterà in mostra i vari aspetti della creatività italiana, da quello artistico a quello letterario, dal design alle produzioni industriali.

L'esposizione di produzioni italiane a tecnologia avanzata in particolare si svolgerà dal 19 al 24 [illegible] prossimo, nei padiglioni del quartiere fieristico di Tokyo, e rappresenta la quarta manifestazione mirata a promuovere l'Italia in un determinato Paese organizzata dall'ICE, dopo quelle che si sono svolte negli scorsi anni a Pechino, Buenos Aires e Varsavia (quest'ultima, conclusasi nell'ottobre scorso, ha visto la partecipazione di oltre 400 espositori italiani).

La Cina inoltre sembra destinata a rappresentare una nazione [illegible] sbocco di grande e crescente interesse per le produzioni italiane: la forte solidità dimostrate dal sistema economico (ormai con un pil delle nostre dimensioni) e dalla moneta locale, lo yuan, che non è stato svalutato nemmeno all'epoca della crisi asiatica, hanno convinto molte imprese [illegible] italiane allo «sbarco» in questa Nazione, e i settori privilegiati [illegible] naturalmente quelli dei beni strumentali e delle macchine utensili, il cui import è alla base del successo dell'export dei prodotti cinesi.

In particolare per i produttori di macchine tessili, dopo l'appuntamento dello [illegible] [illegible] e Pechino, il 2001 sarà l'anno di Shangai, dove sono in calendario le principali manifestazioni ci[illegible]i di questo settore. Mentre Pechino ospiterà ad aprile il salone delle macchine utensili, al quale pure è prevista una folta partecipazione di imprese italiane.

L'altro Paese che conti[illegible] a rappresentare un forte richiamo per le produzioni italiane è la Russia. E' in particolare prevista una forte partecipazione italiana sia a «Obuv», la grande mostra russa di calzature e pelletteria, sia a «Mebel», la grande esposizione moscovita di mobili.

Del resto si tratta di due settori nei quali è dinamismo e l'alto livello di export delle aziende italiane è nel noto, e infatti si tratta di aziende che tradizionalmente partecipano a di[illegible] mostre ed eventi internazionali del loro settore, in tutti i continenti.

Anche la moda è più in generale il settore tessile continuano a rappresentare un segmento dell'economia mondiale a forte penetrazio[illegible] delle imprese italiane.

In quest'ambito l'appuntamento più importante dell'anno è considerato il duplice «Magic Uomo» di Las Vegas, con i due appuntamenti invernale e estivo, al quale è prevista una adesione massiccia dei nostri produttori che continuano a riscuotere un elevato successo nel mercato nord-americano, e non solo per quanto riguarda le «grandi firme».

PROGETTAZIONE E REALIZZAZIONE STAND PER MOSTRE E FIERE IN ITALIA E ALL'ESTERO. VENDITA O NOLEGGIO

IDEKO

PROGETTARE
stand, personalizzati o modulari, è uno dei nostri impegni per dare un servizio chiavi-in-mano a tutta la nostra clientela. Ma sappiamo anche dare tutta la nostra disponibilità al vostro Architetto per
REALIZZARE
lo stand così come è nato nella mente del designer.
La PROFESSIONALITÀ
che vi offriamo è il frutto dell'esperienza pluriennale che il nostro team, seppure piccolo, riesce a dare nel seguire ogni fase della produzione, suggerendo anche servizi complementari, quali ogni forma di
GRAFICA, logotipi, gigantografie, audiovisivi ecc. per la migliore presentazione del vostro prodotto. Per il MONTAGGIO, in Italia e in Europa, è il nostro personale stesso che esegue il premontaggio, così da avere un'ulteriore garanzia per un lavoro preciso senza imprevisti.
ASSISTENZA
Prima e durante la manifestazione vi diamo quanto necessario alla buona riuscita dell'evento.

il tuo stand

IDEKO s.a.s.
20010 CORNAREDO (Milano)
Via Ghisolfa, 80/F
tel. +039.02.9356.2072
fax +039.02.9356.2754
ideko.stand@tiscalinet.it

PROGETTAZIONE E REALIZZAZIONE STAND PER MOSTRE E FIERE IN ITALIA E ALL'ESTERO. VENDITA O NOLEGGIO.

CALENDARIO MANIFESTAZIONI GENNAIO/DICEMBRE 2001

13-14 Gennaio
XXXVI Esposizione
di

18-21 Gennaio
Freestyle
abbigliamento sportswear, citywear e total life

CART
Salone internazionale della cartoleria, carta, prodotti cartotecnici, articoli per la scuola e le belle arti

Gennaio
CHIBI
Salone internazionale degli articoli da regalo, degli articoli per profumeria, della bigiotteria, degli articoli per fumatori

18-21 Gennaio
Mostra mercato della bigiotteria in pietre dure, preziose, argento, artigianato, articoli da regalo

SALONE
Giocattoli, Modellismo, Multimedia, Decorazioni Natalizie, Carnevale e feste

Mostra Internazionale articoli per la Tavola, Casalinghi e da Regalo, Argenteria, Oreficeria, Orologeria

12-14
IN
35ª Edizione
Proposte tessili per l'abbigliamento Primavera-Estate 2002

14-18 Febbraio
BIT
Borsa Internazionale del Turismo

Salone Studente
Giovani
"Campus Orienta"
Orientamento scolastico e professionale

19-21
PROGETTO
Mostra dell'Architettura, dell'Urbanistica, delle Tecnologie
dei Servizi per lo Sviluppo del Territorio

Febbraio
MOMI - MODAMILANO
Presentazione Internazionale Collezioni Donna Autunno/Inverno 2001-2002

Febbraio-7
MODA
Presentazione Collezioni Autunno/Inverno 2001-2002

Esposizione Internazionale di filatelia

Marzo
79mo MIPEL
Mercato Internazionale della Pelletteria

1-4 Marzo
MICAM
Esposizione Internazionale della Calzatura

9° Salone Internazionale dei prodotti e delle attrezzature per gli animali da compagnia

2-4
EXPOSALUTE
Mostra Internazionale della Salute e del Benessere

EUROPHARMEX
Giornate Farmaceutiche Internazionali

8° Salone Fumetto, dei Cartoons dei Videogames

PROMOTION
Salone dell'Oggetto Pubblicitario, Promozionale e del Regalo d'Affari
Salone dei Materiali Pubblicitari per il Punto Vendita
Salone della Creatività e dei Servizi Promozionali

Marzo
10° SAMAB
Salone Internazionale delle Macchine degli Accessori per l'Industria dell'Abbigliamento

14-17
Mostra Convegno delle Tecnologie per l'antincendio, la sicurezza, la prevenzione, la protezione, l'igiene sul lavoro, la protezione civile

14-17 Marzo
TAU
8ª Mostra Convegno Internazionale delle Tecnologie dei Servizi per l'Ambiente

MIFUR
Salone internazionale della Pellicceria della Pelle

ANTICO

16-19 Marzo
PHOTOSHOW
Salone foto, cine, video, ottica, audiovisivi, immagine digitale attrezzature photofinishing

Aprile
INTERNAZIONALE DEL
40ª edizione nazionale, 23ª internazionale

Aprile
15ª edizione

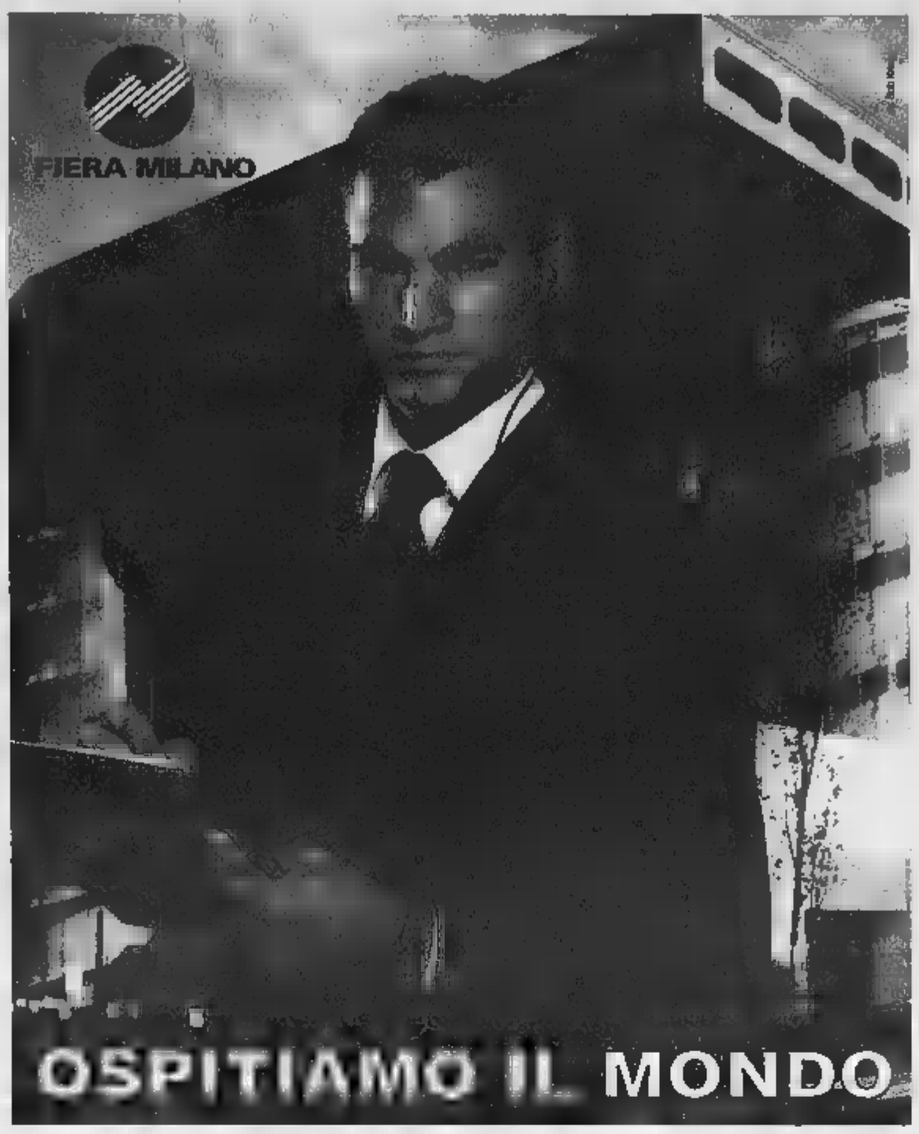

Aprile
EUROLUCE
21° Salone Internazionale dell'Illuminazione

Aprile
EXPO
34ª edizione
Salone Internazionale degli alimenti e delle bevande

4-7 Maggio
MIART
Fiera d'Arte Moderna Contemporanea

4-7
2001
Mostra Internazionale di Ottica, Optometria Oftalmologia

9-11 Maggio
SMAUIMPRESA
Esposizione Internazionale delle Soluzioni per la Gestione dell'Impresa Estesa

23-27
DOMUS ITALIA
Mostra Convegno della Gestione, Amministrazione Conservazione del Condominio

23-27
Internazionale elettrotecnica, elettronica e illuminazione
17ª edizione

MODAPRIMA/ESMA
50ª Mostra Internazionale della Maglieria dell'Abbigliamento
Collezioni Primavera-Estate 2002 e Flash Autunno/ Inverno 2001-2002 per donna, uomo e bambino

Giugno
CHIBIDUE
Salone internazionale della bigiotteria, articoli per profumeria, accessori moda, semilavorati, articoli da regalo

8-11 Giugno
CHIBIMART
Mostra mercato della bigiotteria in pietre dure, preziose, argento, artigianato, articoli da regalo

12-17
EUROPE
7ª Mostra Internazionale dei Materiali e dei Macchinari per l'Industria della Carta, del Tissue, della Cartotecnica, della Trasformazione della Stampa su Imballaggio

12-17 Giugno
GRAFITALIA
9ª Mostra dei Macchinari e dei Materiali per l'Industria Grafica, dell'Editoria e della Comunicazione

29 Giugno-2 Luglio
Presentazione Internazionale di abiti da Sposa e Cerimonia

29 Giugno-2 Luglio
Freestyle
abbigliamento sportswear, citywear e total life

MACEF
Mostra Internazionale articoli per la Tavola, Casalinghi e da Regalo, Argenteria, Oreficeria, Orologeria

Salone della bigiotteria

- Tessuto
36ª Edizione
Proposte Tessili per l'abbigliamento Autunno/Inverno 2002-2003

59ª
DEL CICLO

20-23
Esposizione Internazionale della Calzatura

80mo MIPEL
Mercato Internazionale della Pelletteria

Settembre
-
Presentazione Internazionale Collezioni Donna Primavera-Estate 2002

MODA DONNA
Presentazione Collezioni Primavera/Estate 2002

2-6
25th Onshore, offshore, upstream, downstream, oil and gas exhibition

2-6
Rassegna Internazionale della Chimica
Mostra Internazionale delle apparecchiature chimiche per analisi, ricerca, controlli biotecnologie

Ottobre
mosan•EUROSALUTE
Mostra-Convegno Apparecchiature, Prodotti, Servizi
Tecnologie e Incontri la Sanità'

EXPOLOGISTICA
Salone dei mezzi, sistemi e servizi integrati per la logistica ed il trasporto

Ottobre
MOVINT
11° Salone Internazionale della movimentazione industriale

12° Salone Internazionale specializzato delle macchine, attrezzature ed impianti del vetro piano cavo; vetro prodotti trasformati per l'industria

7ª Biennale del sistema finestra, protezione solare, arredamento d'esterni

IBTS
12th International Audio, Video, Broadcasting, Motion Picture and Telecommunications Show

Ottobre
29° -
16°
Mostra di attrezzature di materiali per odontoiatria e odontotecnica

18-22 Ottobre
38ª Esposizione internazionale dell'information & communications technology

SmauCOMM
Mostra Convegno internazionale di Tecnologie, Sistemi e Servizi per le Telecomunicazioni

Ottobre-4 Novembre
LA
32ª Esposizione dell'arredamento e dell'abitare oggi

Ottobre-1
68ª Edizione
Cinema and Television, International Multimedia Market

9-11 Novembre
Signitalia Seriprint Gravo Incisoria
14ª Mostra Convegno di Comunicazione Visiva

&
PARTNERSHIP
16° Salone Internazionale delle formule innovative nel commercio nei servizi

9-13 Novembre
Salone internazionale delle attrezzature, arredamenti, forniture, tecnologie e servizi per le imprese turistiche

Novembre
XXXIX
Antiquari

MODAPRIMA/ESMA
51ª Mostra Internazionale della Maglieria dell'Abbigliamento
Collezioni Autunno/Inverno 2002-2003 e Flash Primavera/Estate 2002 per donna, uomo bambino

Dicembre
ENOVITIS 2001
Salone delle Tecniche per la Viticoltura

Dicembre
19°
Salone Internazionale Macchine per Enologia Imbottigliamento

1-9
AF - L'Artigiano
6ª Mostra Mercato Internazionale dell'Artigianato

1-9
IL DEI SAPORI
3ª Mostra Mercato dell'Eno-gastronomia dei prodotti tipici locali

ALL'ESTERO

Il Cairo - Egitto, Aprile
INFORMATION COMMUNICATION TECHNOLOGY EXHIBITION
in collaborazione con SMAU

Shanghai - Cina, 4-6 Aprile
FLOREXPO 2001
in collaborazione con PADOVAFIERE

Pechino - Cina,
CHINA BEIJING INDUSTRIES
in collaborazione con SMAU

- Brasile, Luglio
MODA & DESIGN

San Pietroburgo - Russia, 17-20
In collaborazione ACIMALL

- Russia,
edizione, mostra autonoma italiana:
Salone Casa, Salone Persona

Mosca - Russia,
MOSCOW

Italia,
SEF - Summit Economic

FIERA MILANO
e
organizzano insieme il:

Padova,
FLORMART/MIFLOR
Padova, 14-16 Settembre: FLORMART/MIFLOR

LE MANIFESTAZIONI IN CALENDARIO SUBIRE VARIAZIONE DI SEDE E/O DATA

FIERA MILANO

Fiera Milano Spa - Piazzale Giulio Cesare - 20145 Milano - Tel. (+39) 02 4997.1 - Fax (+39) 02 4997.7963
Numero Verde 800-820025 - E-mail: info.fierami@fieramilano.it - http://www.fieramilano.com

Come indovinare la partecipazione alla fiera e offrire il meglio dell'impresa

Lo stand per il successo aziendale

Dai gestori anche i servizi organizzativi

TORINO

Andare in fiera da visitatori è piuttosto semplice. Andarci da espositori lo è un po' meno. Sbagliare o azzeccare la partecipazione a una fiera può avere tutt'altro impatto per l'espositore. Ecco perché le modalità di partecipazione a una fiera e l'allestimento di uno stand sempre più percepiti come terreni decisivi di successo aziendale. Ecco perché i soggetti gestori si stanno sempre più specializzando e qualificando nella fornitura di servizi accessori. Ed ecco perché il sistema fieristico sta fornendo un apporto di tutto rilievo all'assorbimento e anche alla creazione di nuove professionalità e specializzazioni. Dietro all'«andare in fiera», qualsiasi sia la dimensione aziendale, deve infatti svolgersi una intensa attività preparatoria, che può essere schematicamente organizzata nell'ambito di tre grandi aree: quella logistica, quella commerciale e quella promozionale. Quella relativa alla partecipazione fieristica in senso stretto e ovviamente la prima, nel cui ambito rientrano le attività di «concept & design» che sottendono all'allestimento dello stand, la realizzazione vera e propria, il trasporto e l'immagazzinaggio dei materiali. A quest'area sono collegati anche gli aspetti relativi al personale da utilizzare nello stand (hostess, interpreti, eccetera); i servizi di ricevimento di visitatori e ospiti (ad esempio prenotazioni alberghiere e servizi analoghi). La partecipazione a una fiera è inoltre un fatto con una chiara valenza promozionale, e in questo senso la partecipazione a una fiera tendenzialmente implica la predisposizione di materiale informativo, l'acquisto di spazi pubblicitari, sino, eventualmente, alla gestione dell'ufficio stampa e all'organizzazione di seminari e convegni. Infine, non può mancare l'impegno sincrono dell'area commerciale, essendo la partecipazione a una fiera un momento tipico di avvio e anche definizione di forniture, contratti e vendite. Il momento clou resta comunque quello dell'allestimento dello stand, che deve essere concepito in maniera tale da rappresentare non solo una generica postazione ma un momento effettivo di sintesi di tutti gli obiettivi che si vuole centrare partecipando a una fiera. Non a caso l'allestimento dello stand sempre più spesso è affidato a operatori specializzati, in grado di offrire soluzioni standard o personalizzate e di risolvere i molti problemi insiti nell'allestimento di uno stand fieristico. E' il caso ad esempio dell'Ideko di Cornaredo, in provincia di Milano, specializzata nella progettazione e nella realizzazione di stand modulari e appositamente costruiti, a noleggio o in vendita, e in tutti i servizi correlati (dalla carpenteria metallica alla grafica decorativa, dagli impianti elettrici alle proiezioni audiovisive), che a partire da una forte leadership nel settore della pelletteria, calzature e affini, sta estendo la propria attività negli altri settori espositivi. Nell'insieme, quella degli allestitori è una realtà decisamente dinamica e specializzata, che concilia in stile tipicamente italiano tecnologia e creatività, pur dovendo fare i conti con situazioni spesso «estreme»: a differenza di quanto avviene ad esempio in Germania, le manifestazioni non sono ben «spalmate» sull'arco dell'anno ma sono soprattutto concentrate in primavera e in autunno, e i tempi concessi per allestire gli stand sono in generale particolarmente compressi. Questo ottimizza costi e ricavi per i proprietari degli immobili, ma rende la vita difficile alle aziende e agli allestitori, costretti a veri e propri salti mortali per rispettare i tempi. Il 2001 potrebbe finalmente segnare un'inversione di tendenza: l'Asal, l'associazione nazionale delle aziende espositrici, ha strappato un primo impegno a Fiera Milano (dove ovviamente maggiore è la concentrazione di grandi eventi) perché tenga conto delle esigenze di allestimento degli stand e consenta tempi adeguati.

Una panoramica dell'area espositiva allo Smau di Milano

L'ex stabilimento della Fiat Lingotto, da anni sede di fiere internazionali

Un sistema in cerca di nuove formule privatizzazione e creazione di altri spazi

TORINO

Parlando di fiere, dietro alla parola privatizzazione, non sempre si coglie per intero la portata e la complessità della trasformazione che a partire dalla legge di riforma dovrebbe investire il sistema fieristico nazionale, sia per quanto riguarda aspetti direttamente toccati dalla nuova legge, sia per quelli la cui soluzione è stata demandata ad altre sedi ma che sono tutti ricollegabili alla natura dei soggetti gestori. Il principale di questi problemi riguarda le dimensioni e la qualità degli spazi espositivi. Esistono aree come il Lingotto di Torino, il Portello di Milano o il nuovo quartiere fieristico di Rimini che rispondono ai più moderni requisiti di uno spazio espositivo, ma per reggere il passo sono necessari nuovi spazi, la riqualificazione di quelli più obsoleti e spesso anche la riqualificazione delle aree e dei servizi circostanti (parcheggi, collegamenti, centri di ricevimento, centri per ospitare manifestazioni eccetera). Questo richiede investimenti massicci, ammortizzabili in tempi lunghi e solo in presenza di un utilizzo efficiente: il tema della privatizzazione appare in stretto collegamento a questi investimenti; l'ingresso dei privati e anche la quotazione in Borsa possono essere portatori sia dei capitali che dell'efficienza necessari. Altri due problemi, in questo caso interni al sistema, riguardano invece l'inquadramento del personale e i rapporti con la Siae. Il sistema fieristico è infatti stretto fra un inquadramento contrattuale del commercio, e un sistema di ricavi che, per quanto riguarda i visitatori, soggiace ai prelievi Siae, come se le esposizioni fossero uno spettacolo. La specificità fieristica dunque non è in alcun modo riconosciuta, la presenza di un macchinario in mostra viene considerata motivo di un prelievo che non trova né motivazione oggettiva né controparte credibile (la Siae dovrebbe infatti restituire parte ad ogni detentore di diritto d'autore, si direbbe ogni singola azienda che espone qualcosa). Alla stessa maniera, quello che è a tutti gli effetti la legge ha assimilato al rango di specifico segmento dell'economia nazionale e che vive di regole e caratteristiche proprie, deve soggiacere a un contratto concepito per i dipendenti dei negozi e dei grandi magazzini, il che implica elementi di rigidità particolarmente controproducenti nello svolgimento di attività che può chiaramente essere caratterizzata da «picchi produttivi» alternati a fasi di minor pressione. Infine, è tutto da vedere come si evolverà il gioco della concorrenza, degli accordi e delle alleanze. Da un lato infatti è lecito ipotizzare il e il proseguire di più manifestazioni sullo stesso tema o su temi strettamente collegati (in particolare sul terreno di Internet, dell'information technology e annessi, ma anche quello alimentare). Dall'altro si hanno i primi segnali di «fusione» fra manifestazioni concorrenti (come è il caso di Miflor e Flormart): un «gioco» che potrebbe in futuro riguardare anche le singole spa fieristiche, non necessariamente su base territoriale come istintivamente si sarebbe portati a ipotizzare, ma in una più evoluta chiave di alleanza societaria.

Un matrimonio perfetto tra mostre e Internet, molti gestori sono già nelle tre «w»

Andar per fiere con la grande Rete

Il web espande l'area espositiva nel mondo virtuale

TORINO

Sostituire la Fiera reale con la Fiera virtuale è probabilmente impossibile, almeno al livello attuale delle tecnologie disponibili. Viceversa, il web si configura come lo strumento che consente una potente estensione delle Fiere: fra Internet e Fiere insomma si può parlare di matrimonio perfetto, e infatti molti soggetti gestori (di quartieri fieristici e di singole fiere) hanno già avviato con successo la loro presenza sulla rete. In altri termini, l'esperienza fisica d'insieme di una manifestazione fieristica non è replicabile virtualmente; il collegamento ad un sito o a un portale non consente di cogliere quell'insieme di informazioni, di percezioni consentito solo dalla presenza fisica in un luogo dove ci sono anche tutti gli «altri». Ma solo l'utilizzo di Internet permette di protrarre nel tempo, in ogni giorno e in ogni momento dell'anno, molti dei principali vantaggi tradizionalmente offerti da una fiera sia agli espositori che ai visitatori: i primi avranno permanentemente a disposizione una «vetrina» attraverso la quale fornire i propri prodotti e servizi, e un punto di incanalamento dei contatti. I secondi potranno trovare in qualsiasi momento, anche se si sono «persi» la Fiera, oppure se il loro bisogno informativo è immediato, i ragguagli che cercano. Naturalmente le fiere difficilmente trovano al proprio interno le competenze e le specifiche necessarie a allestire una efficace presenza sul web. Da qui l'alleanza di molte fiere e di diversi comitati organizzatori con operatori del settore, che ha dato vita, ad esempio a Milano e a Verona, a siti e portali di grande efficienza e utilità. Un elenco completo della presenza in rete del sistema fieristico italiano può essere reperita sul sito dell'Associazione enti fieristici italiani (www.aefi.it). Molte informazioni si trovano anche sul sito di Worldnet Production Italy (www.wnprod.it), che offre una banca dati degli enti fieristici e un calendario delle manifestazioni. A livello internazionale invece l'indirizzo è quello di Expofairs (www.expofairs.com), che offre un calendario delle mostre in calendario sino al 2010 in oltre cento Paesi e la possibilità di effettuare ricerche attraverso una molteplicità di categorie marceologiche. I luoghi virtuali di maggior impatto in particolare sul pubblico sono comunque quelli delle singole manifestazioni. Ad esempio www.fieralibro.it, il sito della Fiera del Libro di Torino, offre una molteplicità di servizi, fra i quali My Book, un'area destinata all'approccio personalizzato al libro e al mercato editoriale, mentre il sito del MotorShow di Bologna è particolarmente suggestivo per la qualità delle animazioni. In generale i siti delle singole manifestazioni si propongono come dei luoghi di incontro permanente fra espositori e visitatori, e dunque la presenza su Internet è per certi versi una replica con diverse modalità della presenza fisica. La qualità del sito, la velocità, la praticità di utilizzo, la fornitura di informazioni in maniera funzionale al fruitore ma anche allo strumento: tutti aspetti che rendono la presenza in Internet da curare quanto l'allestimento di uno stand.

Ragazzi allo Smau, giocano sui computer collegati a Internet

Fiera di Vicenza

Calendario manifestazioni 2001

VICENZAORO1
Mostra internazionale di oreficeria, gioielleria, argenteria e orologi
OROMACCHINE
14-21 Gennaio
Per operatori

SPAZIOCASA
Mostra del mobile, arredamento, accessori per la casa, articoli per gli sposi
17-25 Febbraio
Per il pubblico

TEMPOLIBERO
Mostra del campeggio, articoli sportivi, hobbistica, auto, nautica e vacanze
10-18 Marzo
Per il pubblico

VICENZA A.R.T.E.
Mostra mercato di arte moderna e contemporanea
23-26 Marzo
Per il pubblico

IMPATEC
Tecnologie del packaging
29 Marzo-1 Aprile
Per operatori

R.A.C.
Mostra di calzature dei rappresentanti e agenti calzaturieri
1-2 Aprile
& 30 Settembre-1 Ottobre
Per operatori

IPEC
International paper exhibition & conference
10-12 Aprile
Per operatori

KOINE'
Rassegna di arredi, oggetti liturgici e componenti per l'edilizia di culto
21-24 Aprile
Per operatori

COM 2001
Marketing Comunicazione Eventi
10-12 Maggio
Per operatori e pubblico

EXPOSTAMPO+
24-28 Maggio
Per operatori

VICENZAORO2
Mostra internazionale di oreficeria, gioielleria, argenteria e orologi
OROMACCHINE
SALONE DELLA LAVORAZIONE
9-14 Giugno
Per operatori

OROGEMMA
Mostra internazionale di oreficeria gioielleria e argenteria
RASSEGNA INTERNAZIONALE DELLE PIETRE COLORATE
8-13 Settembre
Per operatori

SAT EXPO
Salone delle telecomunicazioni via satellite
5-8 Ottobre
Per operatori

VICENZA NUMISMATICA
Salone della numismatica, medagliistica e carta moneta
19-21 Ottobre
Per il pubblico

VICENZA ANTIQUARIA
Salone dell'antiquariato e del libro antico
20-28 Ottobre
Per il pubblico

SALONE NAZIONALE DEL VINO NOVELLO
5 Novembre
Per operatori

AMM-TECH
Salone dell'assemblaggio
15-17 Novembre
Per operatori

LEGENDA
Mostre direttamente organizzate dalla Fiera di Vicenza
Mostre organizzate da terzi

FIERA DI VICENZA

Banca Popolare di Vicenza

www.vicenzafiera.it

36100 Vicenza (Italia) - Via dell'Oreficeria, 16 - Tel. (+39) 0444 969.111 - Fax (+39) 0444 962.994 - E-mail: fiera@vicenzafiera.it

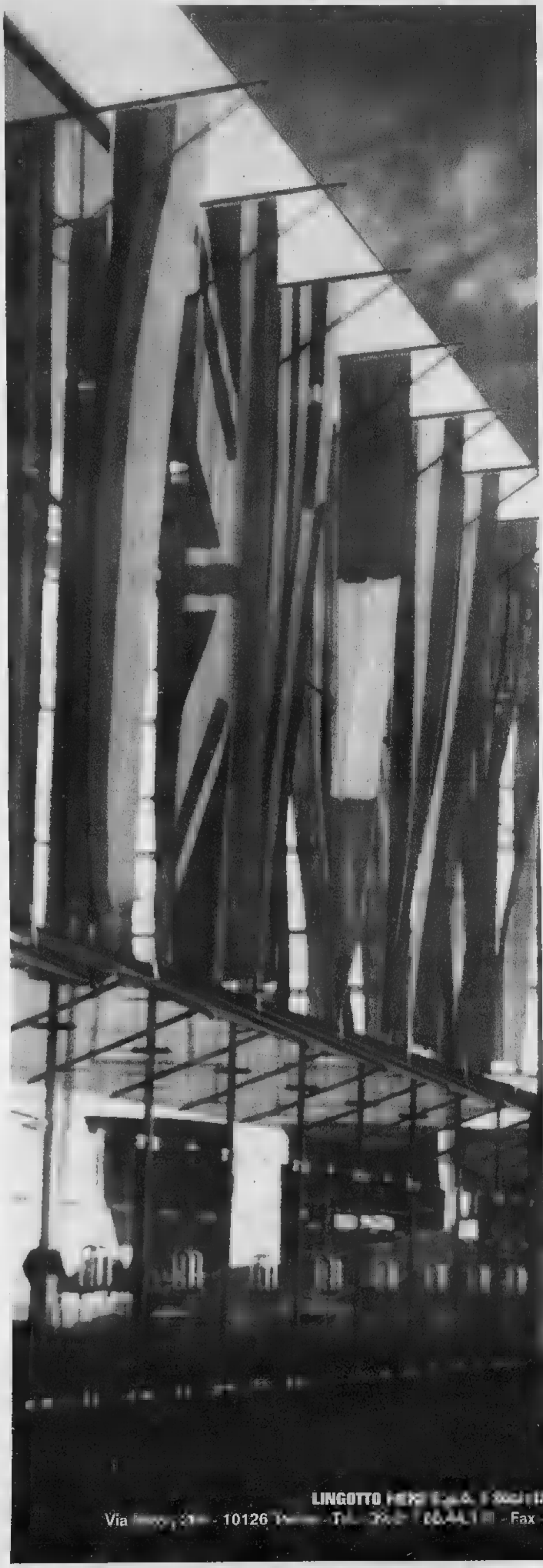

LINGOTTO FIERE

CALENDARIO FIERISTICO 2001

18 - 28 Gennaio
EDILPROSA
Mostra mercato
Organizzazione: Fierimpresa S.p.A. - Tel. 011.65.35.011

23 - 26 Febbraio
ITALIA LAVORA
Salone dei mestieri e delle professioni
Organizzazione: Consorzio Omniatech - Tel. 011.21.14.42

3 - 4 Marzo
BABY
Salone della futura mamma e del bambino
Organizzazione: Family Promotion - Tel. +32.02.66.34.506

9 - 11 Marzo
EXPOCASA - ECOMUSEO
Salone del mobile e dell'arredamento
Organizzazione: Fierimpresa S.p.A. - Tel. 011.65.35.011

14 - 18 Marzo
TORINO ANTIQUARIA
Organizzazione: Fierimpresa S.p.A. - Tel. 011.65.35.011

28 Marzo - 30 Marzo
VETIS
La committenza auto incontra la subfornitura
Organizzazione: Camera di Commercio di Torino
Tel. 011.67.00.620

29 Marzo - 1° Aprile
AUTOMOTOR
Salone internazionale dei componenti, ricambi ed accessori per l'autoveicolo
Organizzazione: Lingotto Fiere S.p.A. - Tel. 011.66.44.111

28 Marzo - 1° Aprile
AUTOLEATHER - 1ª Rassegna mondiale di pelli, sintetici e tessuti per gli interni d'auto
Organizzazione: Lineapelle S.p.A. - Tel. 02.88.07.711

9 - 11 Aprile
TTI - TRAVEL TRADE ITALIA
Organizzazione: TTG Italia S.r.l. - Tel. 011.436.63.00 / 02.62.09.4752

1° - 6 Maggio
AUTOMOTORSHOW - Salone nazionale dei servizi e del commercio dell'auto usata
Organizzazione: Promotor International S.p.A. - Tel. 051.64.51.011

17 - 21 Maggio
FIERA DEL LIBRO TORINO
Organizzazione: Fondazione per il libro, musica e attività culturali - Tel. 011.51.84.268 - Biella Intraprendere S.p.A.
Tel. 015.40.40.32

1° - 2 Giugno
CAMPUS & FUTURO - Workshop di incontri fra aziende e giovani laureati
Organizzazione: JETOP - Junior Enterprise Torino Politecnico -
Tel. e Fax 011.56.47.903

12 - 14 Settembre
PROSEG ITALIA - Salone professionale per la gestione dei servizi generali
Organizzazione: Lingotto Fiere S.p.A. - Tel. 011.66.44.111

11 - 14 Ottobre
2° LINGOTTO SPORT & FITNESS FESTIVAL
Organizzazione: Lingotto Fiere S.p.A./Progetti International
Tel. 011.66.44.111/075.59.10.81

13 - 21 Ottobre
ENFOCASALOU
Organizzazione: Fierimpresa S.p.A. - Tel. 011.65.35.011

20 - 21 Ottobre
SALONE DELL'ARTE DOLCIARIA E DEL CIOCCOLATO
Organizzazione: Lingotto Fiere S.p.A. - Tel. 011.66.44.111

26 - 29 Ottobre
THT WEEK - Turin Hi-Tech Week
Organizzazione: Biella Intraprendere S.p.A.
Tel. 015.40.40.32

26 - 29 Ottobre
MODELPLAS
Salone sulle tecnologie per gli stampi e lo stampaggio
Organizzazione: Lingotto Fiere S.p.A. - Tel. 011.66.44.111

1° - 4 Novembre
SALONE EUROPEO DELLA MONTAGNA
Organizzazione: Lingotto Fiere S.p.A. - Tel. 011.66.44.111

1° - 4 Novembre
2000 PARCHI
Organizzazione: Lingotto Fiere S.p.A. - Tel. 011.66.44.111

15 - 18 Novembre
SALONE DEL VINO
Organizzazione: Lingotto Fiere S.p.A. - Tel. 011.66.44.111

16 - 18 Novembre
ABILITY
Tecnologie e volontariato: aziende, progetti e associazioni al servizio del sociale
Organizzazione: Fierimpresa S.p.A. - Tel. 011.65.35.011

21 Novembre - 1 Dicembre
EDILSTRUTTURA
Salone della costruzione e ristrutturazione edilizia
Organizzazione: Lingotto Fiere S.p.A. - Tel. 011.66.44.111

Le manifestazioni in calendario possono subire variazioni di data, sede e/o di organizzatore.

LINGOTTO FIERE S.p.A. (Società del Gruppo Promotor International)
Via Nizza, 294 - 10126 Torino - Tel. 011.66.44.111 - Fax +39.011.66.47.047 - www.lingottofiere.it - E-mail: info@lingottofiere.it

Ecco come la rete nazionale delle esposizioni diventa lo specchio del dinamismo produttivo

LE PRINCIPALI FIERE ITALIANE

CITTA'	FATTURATO (mld.L)	VISITATORI		MANIFESTAZIONI
MILANO	380	4.700.000	33.500	70
BOLOGNA	105	1.274.323	21.699	26
VERONA	85	900.000	12.000	28
RIMINI	42,1	715.000	7.500	23
BARI	40	800.000	6.000	42
PARMA	40	500.000	7.500	25
VICENZA	38,9	476.000	5.900	26
TORINO	30	1.039.237	3.666	13
NAPOLI	30	1.000.000	7.000	30
PADOVA	27	790.487	7.988	35
GENOVA	26,8	725.871	5.439	22
FIRENZE		528.000	5.800	22
PALERMO		200.000	1.615	8

TORINO

Una rete nazionale di esposizioni specchio del dinamismo produttivo, una fiera ogni giorno, due internazionali alla settimana; circa 15 soggetti fieristici di rilievo; un fatturato di mille miliardi, che con l'indotto quintuplica; un numero di visitatori di 10 milioni all'anno solo per le 130 fiere a carattere internazionale. Il sistema espositivo è una rete che spazia in tutti i settori. In questa «rete fieristica», Milano conserva la leadership in termini di numero di esposizioni, di visitatori, e di ricavi per manifestazione. Ma Bologna è in generale il sistema fieristico dell'Emilia incalzano in creatività, Verona e i poli veneti appaiono dinamici sul fronte dell'internazionalizzazione, Torino gioca la carta di un deciso raddoppio delle manifestazioni al Lingotto, e le Fiere del Sud si presentano con un tasso di crescita di imprese superiore al Nord.

Al Lingotto, dieci novità per il 2001

TORINO

Al Lingotto dieci novità. Il Lingotto ha ospitato nel 2000 13 manifestazioni, il 2001 ne prevede 23. Quasi raddoppio per l'ex stabilimento Fiat destinato ad area espositiva, con le dieci manifestazioni volute dal presidente di Lingotto Fiere, Alfredo Cazzola, che si affiancano alle tradizionali, in particolare rivolte al settore automobilistico, e spaziano in diversi settori di nicchia, con un forte accento sul legame col territorio. Grande attenzione è riservata al Salone della Montagna, di cui Lingotto Fiere ha acquistato il marchio, che il prossimo autunno alternerà momenti spettacolari e incontri scientifici e momenti divulgativi e di riflessione sulla realtà alpina: un salone destinato ad assumere sempre più il rilievo del vero evento, in considerazione della prospettiva delle Olimpiadi del In autunno in calendario un altro appuntamento sul quale il Lingotto punta molto: il Salone del vino, dedicato ai produtori e ai professionisti del vino. Lo spirito nazionale è poi chiaramente identificabile in diverse altre manifestazioni per il 2001 dedicate al mondo del lavoro e alle relazioni fra attività produttive e tessuto sociale, a partire da Proseg Italia, il salone della gestione dei servizi generali, «format» francese di grande successo proposto per la prima volta nel nostro Paese: un appuntamento di grande rilievo per le aziende che operano nella gestione e manutenzione di stabilimenti industriali, caserme, scuole, ospedali, edifici pubblici in genere. Sempre restando in una dimensione di contatto con il tessuto economico-sociale, gli altri tre appuntamenti di rilievo sono Italia Lavora, il salone dedicato ai mestieri e alle professioni, «Carriera e futuro», workshop organizzato dal Politecnico di Torino per facilitare l'incontro fra aziende e laureati, e Restructura, manifestazione che si è ritagliata un ruolo significativo nel settore dell'edilizia e della costruzione. Si chiude col «Salone dell'arte dolciaria e del cioccolato», l'esposizione che darà il giusto riconoscimento alla rilevanza di questo protagonista indiscusso del piacere e anche del nutrimento, sua maestà il cioccolato.

Verona, Internet è Global Fair gli stand virtuali tutto l'anno

Pierluigi Bolla, commissario straordinario di Veronafiere

VERONA

Verona all'avanguardia e Vicenza lucrica nella sua nicchia dorata terzo polo italiano per entità, dei ricavi Verona si presenta all'avanguardia all'appuntamento con i tre temi dominanti del fieristico, cioè Internet, la privatizzazione del sistema, l'internazionalizzazione dell'attività. La presenza in rete della Fiera veronese risale infatti ancora al 1995; da allora sono stati fatti grandi passi avanti e oggi l'ente fieristico scaligero si distingue per aver già reso operante un progetto completo di fiera virtuale, Global Fair, che consente in pratica di disporre 365 giorni all'anno, 24 ore su 24, di tutte le opportunità consentita dalle fiere «reali», cioè le informazioni sui prodotti e servizi sui quali ci si vuole informare, e il collegamento con le rispettiva aziende attraverso i link. La fiera virtuale di Veronafiere (commissario straordinario Pierluigi Bolla), allestita con E-Archimede, è organizzata in 9 portali verticali che si propongono di diventare i punti di riferimento in rete dei rispettivi settori. Sul fronte della privatizzazione, l'ente veronese aveva già avviato una propria formula che ha portato i due principali istituti di credito della città veneta (Cassa di Risparmio e Banca Popolare, quotate in Borsa) al terzo delle quote associative: una presenza che è insieme di stimolo e di controllo sull'efficienza della gestione di Veronafiere. Non a caso la fiera di Verona è l'unica ad aver scelto di far certificare i propri dati espositivi, dalla tedesca FKN, certificatore di settore del sistema fieristico tedesco. Per quanto riguarda infine l'internazionalizzazione dell'attività, anche sotto questo profilo Veronafiere inizia il 2001 avendo già alle spalle e consolidati rapporti operativi in diversi continenti, dall'America Latina alla Cina a Tunisia e Magreb, in particolare nel settore agroalimentare e dell'agroindustria, nel quale la leadership scaligera è particolarmente forte. Vicenza invece continua a risplendere nella sua spugnabile nicchia dell'oreficeria e della gioielleria, e a puntare sul rafforzamento di posizione di preminenza internazionale sul segmento più intramontabile dei beni di lusso e di investimento. Il principale punto di debolezza del polo vicentina era noto rappresentato dal parcheggio, ma il 2001 dovrebbe finalmente portare a soluzione questo problema.

Fiera di Milano spa, non solo grandi servizi anche progettazione di mostre ed eventi

MILANO

Nasce Fiera Milano spa. Nel segno del mercato la Fiera di Milano ha cambiato pelle, e ha assunto la forma di una società per azioni orientata al mercato che vuole giocare un ruolo da protagonista internazionale. Dal 1° ottobre Fiera Milano Spa, con sede in piazza Giulio Cesare, che si occupa della gestione degli spazi espositivi del polo fieristico e dell'erogazione dei servizi, come progettazione, preparazione e realizzazione di manifestazioni, mostre-congressi ed eventi speciali collaterali. Presidente e amministratore delegato l'architetto Flavio Cattaneo.

I SERVIZI DI FIERA MILANO. L'attività di Fiera Milano Spa si rivolge agli organizzatori di mostre, agli espositori e ai visitatori, con l'obiettivo di migliorare l'offerta dei servizi già esistenti e di ideare proposte, per rispondere in maniera ottimale alla domanda degli operatori fieristici internazionali. L'area in cui si sta organizzando la è articolata e comprende la gestione degli spazi espositivi; comunicazione (ufficio stampa, pianificazione pubblicitaria, acquisizione media, eventi); i servizi viaggio per espositori e visitatori; servizi Internet e altri tecnologici e innovativi; marketing e promozione; monitoraggio della customer satisfaction; consulenza logistica e organizzativa, allestimenti; sistema controllo accessi; servizi hostess e altro. Una parte di attività ad alto valore aggiunto è inoltre costituita dal supporto all'internazionalizzazione delle aziende che espongono a Fiera Milano, soprattutto quelle di piccole e medie dimensioni che costituiscono l'ossatura del sistema produttivo. «Siamo convinti - afferma il presidente Cattaneo - che i maggiori spazi di crescita del nostro profitto risiedano solo nella vendita dei metri quadrati per l'organizzazione di mostre (Fiera Milano ha già più richieste di spazi di quante possa soddisfarne) ma anche nella gestione dei quartieri fieristici di Milano e anche altri all'estero, e nella vendita dei servizi. Su questo terreno si giocherà la leadership continentale nel prossimo futuro. Ci siamo attrezzati per poter rispondere alla sfida con struttura agile, flessibile ed efficiente, che rafforzerà la fiducia degli operatori in Fiera Milano con servizi di assoluta eccellenza».

DALL'ENTE ALLA SPA. Con l'entrata in attività di Fiera Milano SpA si è concluso il processo di riorganizzazione societaria e riposizionamento dell'ex Ente Autonomo Fiere Internazionale di Milano. Un processo avvenuto in due tempi. Dapprima l'Ente ha ridefinito il proprio assetto, riconoscendosi come Fondazione di diritto privato, proprietaria degli immobili e dei marchi e incaricata di realizzare il Polo esterno del quartiere espositivo milanese. La Fondazione ha quindi costituito Fiera Milano Spa, che svolge in autonomia l'attività fieristica imprenditoriale. Attività che la Fondazione, per esplicita disposizione statutaria, deve affidare ad una apposita società per azioni. Fondazione Fiera Milano è attualmente socio unico di Fiera Milano Spa, cederà in prospettiva quote di capitale ad altri soci, mantenendo la maggioranza. Nessuno dei neo-soci potrà detenere più del 2% del capitale e dei diritti di voto.

Il rilancio del Sud attraverso scenari della «net-economy»

PALERMO

Media, nuova economia, economia sociale, oltre a un forte impegno propulsivo nei settori economici tradizionali: la Fiera del Mediterraneo vuole cogliere al volo i nuovi scenari della «net-economy», da quel particolare modo di sentirsi che viene definito «euromediterraneo».

Uno degli eventi dell'annata fieristica palermitana sarà la seconda edizione di «Medi@» (la prima fu a ottobre), focalizzata in particolare su Internet e sulle possibilità di crescita che la Rete offre all'economia siciliana. Il nuovo impulso della Fiera del Mediterraneo, riguarda solo le innovazioni e l'affinamento del calendario, ma tutto il sistema espositivo, cioè gli aspetti pratici della partecipazione alle esposizioni, attraverso un restyling degli spazi e il coinvolgimento dei privati. Il principale appuntamento resta la Campionaria Internazionale, che dal 26 maggio al 9 giugno promuoverà il Mediterraneo in tutte le sue sfaccettature agli occhi di decine di nazioni. Mentre la Fiera del Mediterraneo si presenta con i connotati della «testa di ponte» fra Sicilia, area Mediterranea e Europa, l'altra grande Fiera meridionale, la Fiera del Levante, si configura più uno strumento di penetrazione in Albania e nel mercato dei Paesi balcanici, oltre che dell'Africa mediorientale. Fra questi in particolare la Libia, alla cui Fiera Internazionale di Tripoli, la Fiera del Levante allestirà un Padiglione Italia di 1500 metri quadri. La Fiera del Levante ha deciso di percorrere la strada dell'alleanza con alcune grandi rassegne ospitate nelle regioni settentrionali, in particolare Cybus e Bimu. Quest'ultima sulle macchine utensili, riguarda un segmento merceologico di grande interesse per le imprese di tutta l'area dei Balcani, che trovano nella Fiera del Levante il loro naturale punto di approdo alle tecnologie e alla qualità europee.

L'Emilia pensa a Piazza Affari con rassegne internazionali

L'Emilia si internazionalizza e Rimini pensa a piazza Affari. Nuove manifestazioni sia nei settori di leadership che in nuovi segmenti di mercato, consolidamento delle posizioni di forza: in sintesi il programma strategico per il 2001 di Bologna Fiere, secondo polo fieristico nazionale a cui fanno capo anche i centri di Modena e Ferrara, autonomi Rimini e Parma. L'Emilia-Romagna si conferma una regione a elevato dinamismo fieristico, rispecchiando in questo modo il economico locale, la propria collocazione geografica di «snodo» nazionale, e anche una certa capacità organizzativa. Bologna Fiere ospita una serie di manifestazioni internazionali nei settori delle calzature e dei prodotti in pelle, dell'edilizia e delle costruzioni, della cosmesi; attraverso il Future Show il diretto nazionale dello Smau milanese, e conquista posizioni di rilievo nel mondo dei motori. Le novità del 2001 riguarderanno nuove iniziative nel settore delle calzature, e il Pak-Mat, il salone dell'imballaggio, l'internazionalizzazione avrà i suoi punti di forza in Linexpelle (che ha conquistato Mosca), Cosmoprof (che sarà organizzato anche a Hong Kong e San Paolo) e al Saie, il Salone dell'Edilizia, che due anni ha avviato una edizione al Cairo, Brasile la fiera di Parma, che ha esportato «Cybus», per ottobre. Ma l'attenzione nel 2001 potrebbe spostarsi su nuova attrezzatura della Fiera, il Palacassa, il più grande teatro d'Europa, inaugurato per le celebrazioni verdiane. Grandi trasformazioni infine Fiera Rimini, esito finale che potrebbe portare la fiera romagnola ad essere la prima spa fieristica quotata in Borsa. Per il 2001 intanto sarà varato il processo di trasformazione societaria e ci sarà il trasloco nel nuovo quartiere fieristico e i nuovi servizi. La novità potrebbe essere addirittura un salone sul trading on line.

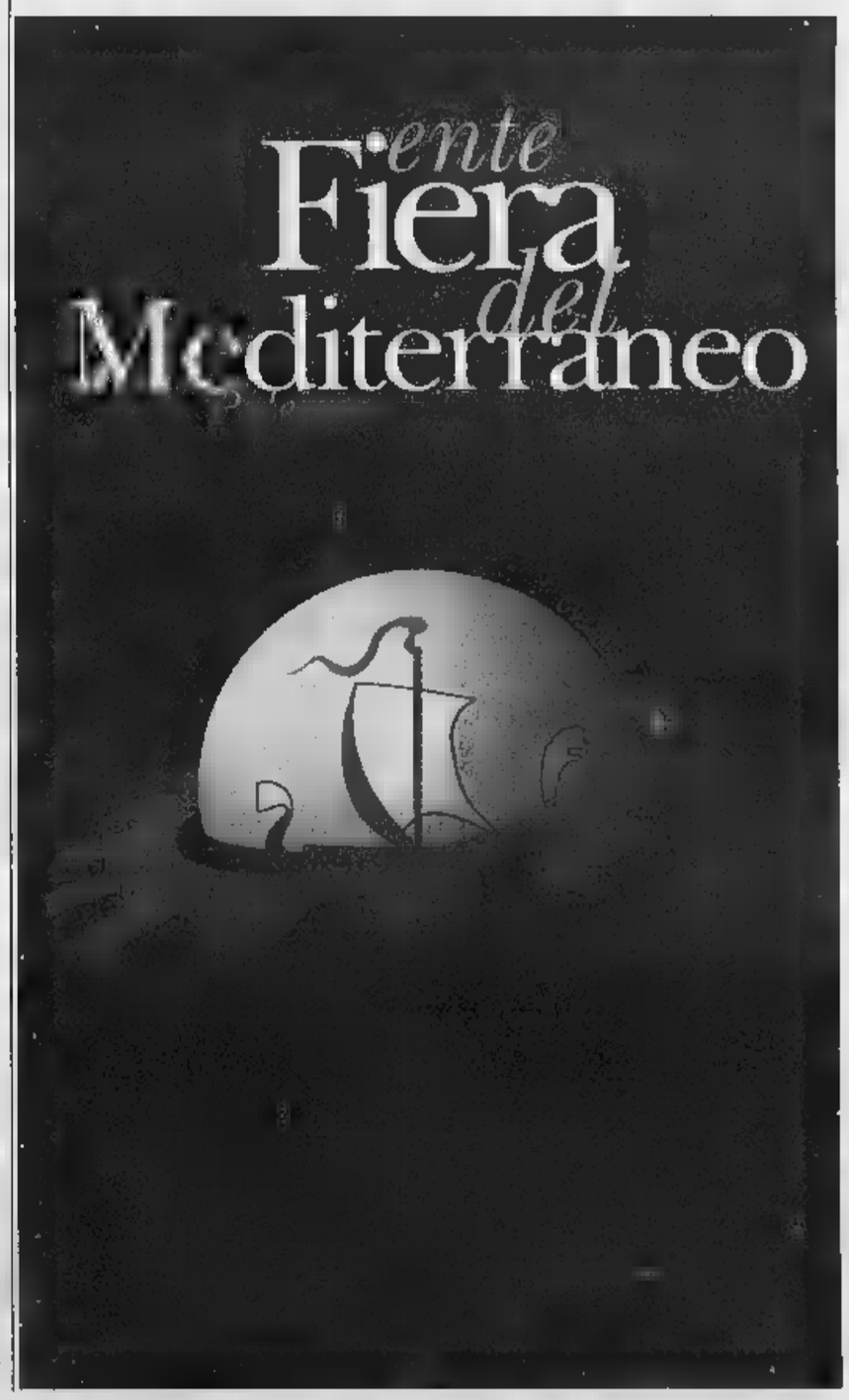

CALENDARIO 2001

MEDISPOSA
RASSEGNA DEI PRODOTTI E SERVIZI PER GLI SPOSI
- Gennaio 2001

MEDIAL
MOSTRA SPECIALIZZATA DELL'AGROALIMENTARE
21 - 25 2001

MEDIVACANZE
MOSTRA MERCATO DELLA NAUTICA VACANZE, SPORT E TEMPO LIBERO
- 25 2001

MEDIAREA
AMBIENTE
RESTAURO
EDILIZIA
21 - 25 Aprile 2001

56° CAMPIONARIA
26 Maggio - 10 Giugno 2001

MEDIMOBIL
MOSTRA MERCATO NAZIONALE DEL MOBILE E DELL'ARREDAMENTO
10 - Novembre

MEDI@
IL SALONE DELLA SOCIAL E NEW ECONOMY
13 - Dicembre 2001

VERONAFIERE.

Il valore di grandi eventi, il valore di una grande istituzione

03 Marzo

103ª FIERAGRICOLA
La nuova agricoltura da fare ■ da pensare
08-11/03/2001

FAST
Filati, accessori, servizi, tecnologia per l'industria della calzetteria
21-24/03/2001

04 Aprile

35° VINITALY
Salone Internazionale del vino ■ dei distillati
05-09/04/2001

7° SOL
Salone Internazionale dell'olio di oliva, vergine ed extravergine
05-09/04/2001

ENOLITECH
4° Salone delle tecniche per la viticoltura, l'enologia ■ delle tecniche olivicole ed olearie
05-09/04/2001

TESORI DEL TEMPO
Biennale Antiquaria
21/04-01/05/2001

ACQUACOLTURA INTERNATIONAL
Salone Internazionale dei prodotti ittici, delle tecnologie e delle attrezzature per l'itticoltura
26-28/04/2001

05 Maggio

VERONAFIL
Manifestazione filatelica, numismatica, cartofila
04-06/05/2001

MOSTRA MINERALOGICA
Borsa del minerale
05-06/05/2001

SIAB
6° Salone Internazionale dell'arte bianca, panificazione, pasticceria, dolciario, pasta fresca e pizza
12-16/05/2001

06 Giugno

LIFESTYLE & SALUTE
Uno stile di vita per mantenersi in salute
01-03/06/2001

PULIRE
Mostra Internazionale di macchine, attrezzature, prodotti , sistemi per la pulizia industriale
05-08/06/2001

TEKNE & MAINTENANCE
Soluzioni per l'industria meccanica
21-24/06/2001

09 Settembre

TRIVENETO 2001
Mostra professionale di mobili ed arredamenti prodotti nelle Tre-Venezie
13-17/09/2001

36° MARMOMACC
Mostra Internazionale di marmi, pietre ■ tecnologie
27-30/09/2001

10 Ottobre

ABITARE IL TEMPO
Giornate Internazionali dell'arredo
11-15/10/2001

[redacted] - CLEANTECH
Mostra convegno sulla verniciatura a polveri
18-20/10/2001

GRAN TOUR – WORKSHOP
Workshop turistico Internazionale
26/10/2001

11 Novembre

103ª FIERACAVALLI
Fiera Internazionale dei cavalli e salone delle attrezzature e delle attività Ippiche
01-04/11/2001

BUS & BUS BUSINESS
Salone del trasporto in autobus
14-17/11/2001

ELETTROEXPO
Mostra Mercato di elettronica, radiantismo, strumentazione, componentistica informatica
17-18/11/2001

JOB
Scuola, orientamento ■ formazione
22-24/11/2001

BIG BUYER
Mostra Convegno del settore cartoleria e cancelleria
22-24/11/2001

VERONAFIL
Manifestazione filatelica, numismatica, cartofila
23-25/11/2001

INFRAVIA
Mostra convegno sulle infrastrutture del trasporto terrestre
28/11-01/12/2001

12 Dicembre

VIVI LA CASA IN FIERA
Moda e costume del vivere oggi
05-09/12/2001

[redacted] CANINA
Esposizione Internazionale Canina
08-09/12/2001

Manifestazioni 2001

Le date possono subire variazioni

VERONAFIERE
On line

Fieragricola on line virtual.veronafiere.it
Vinitaly on line virtual.veronafiere.it
Sol on line virtual.veronafiere.it
Infravia on line virtual.veronafiere.it
Enolitech on line virtual.veronafiere.it
Marmomacc on line virtual.veronafiere.it
Abitare il Tempo on line virtual.veronafiere.it
Bus & Bus business on line virtual.veronafiere.it
GlobalFair *Soluzioni telematiche per progetti globali* Tel. 045.829.8280 Fax 045.820.1252

VERONAFIERE
il futuro è presente

C.P 525 ■ I-37100 Verona ■ Viale del Lavoro, 8 ■ Tel. 045.829.8111 • Fax 045.829.8288 • htpp://www.veronafiere.it • info@veronafiere.it

Al Pacino, due gemelli

Al Pacino (nella fotografia) papà di due gemelli a sessant'anni: la sua compagna, l'attrice Beverly D'Angelo, 46 anni, ha dato alla luce un bambino e una bambina. I due piccoli, nati giovedì sera a Los Angeles, pesano poco meno di tre chili e stanno bene, ha detto un portavoce dell'attore.

Sedici miliardi per l'arte

Lo Stato comincerà ad acquistare opere di arte contemporanea: il ministro dei Beni Culturali Giovanna Melandri (foto), visitando «Arte Fiera» a Bologna, ha annunciato la costituzione di un fondo statale di 16 miliardi l'anno da destinare alle acquisizioni di arte contemporanea.

I premiati dal Nonino

Consegnati ieri i premi Nonino ai «maestri del nostro tempo». Con la sceneggiatrice Susò Cecchi d'Amico (foto) sono stati premiati Raimond Panikkar, teologo padre indiano e madre spagnola, e il narratore kenyota Ngugi wa Thiong'o, tornato a scrivere nella lingua madre.

Nel diario tenuto tra il 1922 e il 1923, l'avversione al fascismo e gli inattesi appelli al Duce

SALVEMINI bastonatemi i socialisti

Sperava che il governo nato dopo la marcia su Roma avesse vita breve, ma auspicava che lo liberasse dai liberali e soprattutto da Turati, «miserabile vecchio rammollito»

I parlamentari con la camicia nera presenti e futuri sono «pezzenti intellettuali», ma hanno il merito di avere spodestato e umiliato «quella gente lì»

Paolo Mieli

Un disegno di Matteo Pericoli e nella foto piccola Paolo Mieli

In vita sua (1873-1957) Gaetano Salvemini non ha mai tenuto un diario. Eccezion fatta per un breve periodo tra il 18 novembre 1922 e il settembre 1923. Quasi un Che inizia all'indomani della Marcia su Roma, cosicché a esser presi in esame sono i primi mesi di vita del governo presieduto da Benito Mussolini. Salvemini – che aveva militato nel Partito socialista fino al '10 e nell'11 fondato un suo periodico, *L'Unità*, dalle colonne del quale si era distinto in un'aspra battaglia antigiolittiana – nel '19 era eletto deputato in una lista di combattenti. Ma alle elezioni successive, quelle del '21, non si era ripresentato. Successivamente si era gradualmente tirato in disparte. Non nel senso del politico complessivo, ma in quello della militanza attiva.

Nell'estate '22 era andato in Inghilterra e all'estero apprese, in ottobre, la notizia della Marcia su Roma. Poi tornò in Italia qui cominciò a scrivere. Nell'agosto del '23 fu di nuovo in Inghilterra e alla fine del successivo decise di interrompere questo diario.

Fu lui stesso che volle dare a questo manoscritto (pubblicato prima volta nel 1966) il titolo di *Memorie e soliloqui*. Rispetto a quella del '66, l'edizione di *Memorie e soliloqui* che adesso il Mulino si accinge a mandare in libreria è assai migliorata da un acuto saggio introduttivo di Roberto Vivarelli e da un impeccabile apparato critico di Roberto Pertici. Tema dominante delle pagine salveminiane è la ricostruzione degli eventi che precedettero l'ascesa di Mussolini. Salvemini racconta dei suoi colloqui con personaggi di più meno grande rilievo come Carlo Sforza, Giovanni Amendola, Giuseppe E. Modigliani, Luigi Albertini, Giustino Fortunato, Ugo Ojetti, Antonio De Viti de Marco, Giuseppe Donati, Lucangelo Bracci, Carlo Placci che gli riferiscono significativi dettagli quelle tormentate settimane. Ne viene fuori quadro ricco di intuizioni sul fascismo. Quello che si affermò nel '22. E quello che sarebbe stato in seguito.

Annota giustamente Vivarelli che la posizione di Salvemini fin dall'inizio è di «ostile estraneità nei confronti del movimento di Mussolini». Ma interessante dare vedere di che pasta era fatta questa «ostile estraneità». La sorpresa che essa si accompagnava a una estraneità, per così dire, ancor più ostile nei confronti dell'Italia liberale e di quella socialista che proprio in quel frangente si andavano dissolvendo. Per cominciare, colpisce il fatto che le prime pagine del diario, quelle scritte a ridosso della fiducia concessa dalla Camera a Mussolini (306 voti favorevoli, 116 contrari e 7 uti), siano di critica pressoché esclusiva nei confronti del leader socialista Filippo Turati il quale, ovviamente, aveva negato il voto positivo al governo. «Il discorso pronunciato ieri da Turati alla Camera», scrive Salvemini il 18 novembre, «è uno dei più spaventevoli documenti della abiezione morale a cui sono discesi i nostri uomini politici. Era già inaudito che i socialisti si lasciassero dire da Mussolini le insolenze brutali con cui costui si presentò Camera. Era inaudito che non si fossero dimessi tutti insieme neanche presentarsi alla Camera. Era inaudito che si levassero tutti in piedi ed abbandonassero la Camera mandando le dimissioni dopo le prime insolenze mussoliniane. Avevano fatto nel '19 la disgustosa scenata di uscire dalla Camera all'entrata del Re: potevano, dovevano, con molta maggior ragione, fare altrettanto Mussolini. Era questione di dignità umana».

Poi si passa più specificamente alla figura di Filippo Turati. Il suo discorso, annota Salvemini, era ogni limite di abiezione intellettuale morale. Quel miserabile vecchio rammollito non ha avuto un solo momento di vigore dignità in un'ora verbiage disgustoso. Si era preparato il discorso ci si preparò componimento o conferenza per signore: infiorandolo di preziosità stilistiche, di doppi sensi, di motti di spirito, di ironie maccheroniche. Non ha sentito nulla del disastro morale in cui è precipitata l'Italia. Ha visto solo l'occasione per un "successo parlamentare"... La verità è che il Parlamento era malato da molti anni, fin da quando Giolitti faceva le elezioni del Mezzogiorno a furia di bastonate e di brogli inauditi e Turati trovava che faceva benissimo ed era giolittiano. Avendo per dodici anni, dal 1902 al 1913, lasciato mano libera a Giolitti nel Mezzogiorno, patto che Giolitti non toccasse lui i suoi amici del Nord, Turati teneva mano discredito delle istituzioni elettive nella coscienza del Paese».

Qui si vedono bene toni (oltre il limite dell'insulto nei confronti di chi è considerato in quel momento avversario) e argomenti che caratterizzeranno la divisione a sinistra. Toni e argomenti che vanno ad aggiungersi a quelli – egualmente letali per la sinistra – prodotti dalla definitiva rottura tra comunisti e socialisti sancita dalla scissione di Livorno del '21. Scrive Salvemini: «Giolitti violò sempre impunemente la libertà elettorale dove gli faceva comodo. E Turati gli tenne sempre il sacco. Con quale diritto può egli dire che il Parlamento è stato ammazzato da Mussolini? Mussolini gli ha dato l'ultimo colpo. Ma i colpi più rovinosi li aveva già dati Giolitti col consenso di Turati... [Turati] il problema della libertà elettorale non lo ha mai sentito. Comincia ad avvedersene oggi, perché teme di non essere rieletto per la violenza fascista. in fondo è sempre disposto a dimenticare le bastonate se Mussolini mette giudizio e si adatta al compromesso con lui». Ce n'è anche per il discorso alla Camera di Ludovico D'Aragona, segretario della Confederazione generale del lavoro: «Se Mussolini stanzia un centinaio di milioni per i disoccupati – cioè non tutti i disoccupati, ma i soli disoccupati delle sezioni più forti della Confederazione: metallurgici, edili, cooperatori emiliani – tutta la Confederazione si getta ai suoi piedi. Questa è la realtà spaventosa. Sarebbe impossibile dissimularla». Il 20 novembre Salvemini annota con malizia: «Mussolini fatto la rivoluzione borghese vuol mettersi coi socialisti per fare la rivoluzione proletaria? Questo dubbio dei deputati socialisti! Sperano che Mussolini si butti dalla loro parte. C'è da morire di vergogna».

«Mussolini goda di una salute di ferro fino a che non muoiano tutti e non si faccia avanti una nuova generazione»

Ma cos'è per Salvemini il fascismo? Cosa sono quei primi passi di Mussolini al potere? I parlamentari la camicia nera presenti futuri sono «pezzenti intellettuali e morali». Ma agli occhi del popolo hanno il merito di aver umiliato e spodestato «quella gente là», cioè la classe dirigente liberale e parte di quella socialista. Quanto poi al problema della dittatura, quella «di Mussolini non è una novità», scrive il 29 novembre '22; «Tutta la vita parlamentare italiana stata vita di "dittatura" da quando io ho memoria di vita politica. Crispi fra il 1887 e il 1891 e fra il 1893 e il fu dittatore, cioè otteneva che la Camera approvasse quel che egli faceva, finché egli stesso non batteva col naso nel muro dei propri insuccessi. Giolitti fu "dittatore" dal 1902 al 1913; fu mai la Camera che lo mandò via: furono talvolta tumulti popolari (sciopero ferroviario) o insuccessi di politica estera o interesse suo rimanere per qualche mese in disparte... La Camera italiana non ha mai domandato di meglio che dar pieni poteri al presidente del Consiglio. Solamente abbiamo avuto dittatori violenti e dittatori fiacchi; dittatori furbi e dittatori sciocchi. Mussolini è uno dei tanti dittatori a cui i deputati dànno fiducia e i pieni poteri. Tutto sta a vedere se saprà tenersi su per anni Crispi Giolitti; o se si liquiderà in pochi mesi, Nitti e come Facta. La novità di Mussolini, di fronte agli altri, è che si appoggia ad una organizzazione armata: la quale forse continuerà ad imporlo al Paese, anche quando sia venuta meno la fiducia miracolistica di questa luna di miele».

Già, Mussolini ha una milizia armata. vede Salvemini il tema della violenza fascista? «Questo sistema», scrive dopo una «caccia ai nittiani» da parte delle camicie nere a Rionero in Vulture, noi in Puglia l'abbiamo visto nei periodi elettorali dal 1902 al 1913 per opera di Giolitti. I fascisti hanno esteso il metodo a tutta l'Italia. O meglio, Giolitti lo estese a tutta l'Italia nel '21; e i fascisti hanno intensificato l'uso del metodo nel '22». Il 15 gennaio '23 Salvemini scrive anche: «Tutta questa liquidazione violenta che i fascisti fanno delle vecchie consorterie democratiche, riformiste, socialiste riescirà utile al Paese. Se ci fosse un giornale l'*Unità*, noi dovremmo rifiutare il metodo, accettare i risultati e cercare di consolidarli impedendo da sinistra che le camorre abbattute dalla destra fascista si ricostituissero come nuova bandiera democratica».

I suoi rapporti con gli altri antifascisti di diffidenza. Se non peggio. In due colloqui separati Giovanni Amendola e il direttore del *Corriere della Sera* Luigi Albertini ipotizzano un colpo Stato militare per far fuori Mussolini. Salvemini non è d'accordo. Ma è interessante il tono che nei confronti Albertini il quale, peraltro, gli sempre amico e lo aveva sostenuto nelle battaglie antigiolittiane: «Albertini ha aiutato Mussolini contro i socialisti, sperando che Mussolini, reso il servigio di abbacchiare i socialisti, rimettesse ad altri bastone del comando. Ora spera che i generali abbacchino Mussolini e si contentino di rimanere in sottordine. Ha regalato il tamburo Mussolini a condizione che non facesse troppo rumore. Mussolini non obbedisce. Ed ora vuol passare tamburo ai generali. Ma questi a loro volta disposti a fare solo quel tanto che converrà al *Corriere della Sera*?». Salvemini guarda con antipatia tutti gli avversari del fascismo. A cominciare ovviamente da Giolitti il cui ritorno, scrive, «sarebbe un disastro morale per il Paese intero». Prende nota delle loro divisioni interne non disdegnando le maldicenze: «Giolitti odia sempre a morte Nitti: dice che è un ladro; vive troppo largamente per i suoi mezzi di insegnante universitario. Io credo che l'odio accechi Giolitti. Nitti non è uno stinco di santo. Ma nessuno ha potuto finora fargli in pubblico le accuse di disonestà che tanti gli fanno in privato. E i suoi guadagni di avvocato commercialista possono permettergli vita che non è poi sardanapalesca. Con questo escludo che qualcosa possa aver grattato anche lui, nelle somme che gli industriali mettevano a disposizione per la stampa, per le elezioni ecc. Ma alle grandi ricchezze di Nitti non ci credo: è una leggenda da Paese micragnoso come il nostro».

«Nel Mezzogiorno Giolitti faceva le elezioni a furia di brogli inauditi: l'opposizione trovava che faceva benissimo»

A tutti Salvemini dice che «è inutile voler compiere oggi un'azione pratica». Quando qualcuno lo esorta tornare all'impegno, ne ha a male. Come il pur mite Guglielmo Ferrero che lo prega di rimettersi remare controcorrente. «Quando mai lui è controcorrente? Oggi all'opposizione del fascismo scrivendo di tanto in tanto sul *Secolo* qualche articolo da padreterno che non si compromette mai troppo. Nell'estate scorsa prese posizione il fascismo risolutamente, perché il cugino [Olindo] Malagodi lo assicurato che in novembre Giolitti tornava governo trionfalmente, mettendo insieme Turati e Mussolini liquidando il fascismo. Sicuro di fare il profeta antifascista, si impegnò a fondo contro fascismo. Giolitti lo avrebbe fatto senatore. Nel luglio, a Casciana, convinto che la crisi fosse oramai alla fine, perché i socialisti unitari, dividendosi dai massimalisti, permettevano oramai la formazione di un governo di maggioranza. Nell'ottobre tutte illusioni saltarono per aria. oramai non può essere fascista. i suoi articoli sul *Secolo* sono diventati... storici, padreternes chi, un colpo alla botte e uno al cerchio. E dava a me lezioni sul dovere di rimanere controcorrente. Ci si divise piuttosto amari. Il suo semplicismo vanitoso mi irrita, per quanto egli sia fondamentalmente buono e gentile, perché non in gioco la vanità personale».

Tra le righe ce n'è per tutti. Luigi Einaudi: «La sistemazione dell'Ansaldo dev'essere una gran porcheria se Einaudi non solo non la loda, ma fa mille riserve a base se e di . In fondo Einaudi è più conservatore e fascista che liberista. Perciò loda volentieri il governo fascista; e lo critica contro voglia. Motivo per cui le critiche e le riserve hanno una grande importanza». Ivanoe Bonomi: giunge oggi, 1° dicembre 1922, «la notizia della fine del gruppo riformista, cioè della mistificazione Bonomi: risultato utile dell'azione fascista... i fascisti continuano a darci fatti di questo genere, vuol dire che è possibile anche il miracolo. E occorrerà prenderne atto e piegare il capo». Ancora Turati: «Se Mussolini venisse a morire e avessimo un ministero Turati ritorneremmo pari pari all'antico. Motivo per cui bisogna augurarsi che Mussolini goda di salute di ferro fino quando non muoiano tutti i Turati e non si faccia avanti una nuova generazione liberatasi dalle superstizioni antiche». Giovanni Gronchi, l'esponente popolare che entra come sottosegretario nel governo Mussolini: «Gronchi resisteva ; la moglie si infuriò; gli minacciò la separazione se accettava così salì anche lui,.. la croce del potere». Anche se poi, nell'aprile del '23, Salvemini si entusiasma per il Congresso dei popolari di don Sturzo a Torino: «Comunque le cose vadano, il Congresso di Torino è per Mussolini il principio della fine».

A varie riprese Salvemini prevede conclusione tempi rapidi dell'avventura mussoliniana. Ciò che lo induce a cambiare idea circa l'opportunità di collaborare con il nuovo governo. Quando nel dicembre del 1922 il ministro Giovanni Gentile offre a un salveminiano, Giuseppe Lombardo Radice, la direzione generale dell'istruzione primaria, Salvemini è per il : «Quello che ti raccomando assolutamente è che tu assicuri la posizione economica per la ipotesi che tu debba un giorno o l'altro dimetterti», gli scrive. «Ad ogni modo», annota poi sul diario, «occorrerà aiutare Gentile nel suo tentativo. E se sarò invitato a collaborare darò la mia opera; ufficiosamente, amichevolmente, patto di essere considerato mai da nessuno come aderente al regime mussoliniano». Ma allorché, nell'aprile del '23, viene sapere che Sforza non ha accettato incarico da Mussolini, «Se questo regime dura poco - e mi par chiaro ormai che non può durar molto – Sforza troverà in una posizione morale assai migliore che se avesse accettato contatti con Mussolini». Stesso atteggiamento ha in maggio quando Piero Jahier gli chiede di pronunciarsi una proposta fattagli da Ernesto Codignola divenuto uno stretto collaboratore di Gentile: «Jahier mi disse che Codignola gli offerto un posto da provveditore. Mi chiese consiglio. Glielo detti negativo. fu contento. Sono sempre più convinto che non si debba fare nessun atto di adesione al regime mussoliniano».

Ma già a fine primavera Salvemini capirà che le sue previsioni circa l'imminente fine della stagione mussoliniana avventate. Scriverà: «Questo diario diventa sempre più frammentario. Quel che avviene nel mio spirito, non lo scrivo». Consegnerà ad un libro che verrà pubblicato quello anno un giudizio sul fascismo quasi benevolo. a fine settembre smetterà di prendere appunti. Probabilmente cominciato rendersi conto che la sua stava diventando, più che un'opera di saggistica politica (sia pure sotto forma di diario), la testimonianza di uno smarrimento.

LA STAMPA *Quotidiano fondato nel 1867*

Direttore responsabile
Marcello Sorgi
Condirettore
Gianni Riotta
Vicedirettori
Vittorio Sabadin, Carlo Bastasin
Redattore capo centrale
Roberto Bellato
Capo della redazione romana
Federico Geremicca
Capo della redazione milanese
Ugo Bertone
Art director
Cynthia Sgaraffino

EDITRICE LA STAMPA SPA
Presidente
Giovanni Agnelli
Amministratore delegato
e direttore generale
Paolo Paloschi
Amministratori
Francesco Paolo Mattioli
Alberto Nicolello
Marcello Sorgi

REDAZIONE, AMMINISTRAZIONE E TIPOGRAFIA: via Marenco 32 - 10126 Torino, tel. 011/65681
STAMPA E FACSIMILE:
Stampa, via C. Bruno 64, Torino
Selle srl via Carlo Pesenti 130, Roma
STS spa, Quinta Strada Catania
Nuova via della Giustizia 11, Milano
L'Unione spa, viale Elmas, Cagliari
Nord Eclair, 15-21 Rue de Cairo (Fr)

© 2001 Editrice La Stampa S.p.A. Reg. Trib. di Torino n. 26 14/5/1948
Certificato n. 4180 del 23/11/2000
La tiratura di sabato 27 Gennaio 2001 è stata di 568.882 copie

LA SOMALIA 10 ANNI DOPO SIAD BARRE

IL BUSINESS DELLA GUERRA

Domenico Quirico

DIECI anni fa, dopo quattro settimane di tragiche convulsioni che avevano lasciato migliaia di vittime nelle strade di Mogadiscio, gli sgualciti lanzichenecchi di Siad Barre, decadente dittatore africano, abbandonarono per sempre la capitale somala. Sembrava l'ultimo capitolo di una tragedia. Era soltanto la prefazione di un crescendo di orrore e di devastazione: la lunga stagione dei signori della guerra. Darod, afgal, merehan, issaq, hawya, migiurtini: per un po' la diplomazia ha cercato di orientarsi tra clan, sottoclan, tribù della società somala che la guerra civile aveva trasformato in un impasto velenoso. Poi, troppo vile per tagliare quel groviglio inestricabile, ha ovattato con il silenzio e soprattutto con la noncuranza la propria vergognosa abdicazione.

Dieci anni dopo la Somalia si specchia, confusa e dolente, in questo lungo caos. A Mogadiscio si può sempre comprare al mercato per 30 dollari un passaporto dove inserire comodamente i dati anagrafici desiderati. Se sei straniero, diplomatico o trafficante o volontario delle organizzazioni umanitarie non importa, devi sempre assumere per 200 dollari al giorno qualche miliziano che assicuri una (incerta) sicurezza. Due ampie zone del Nord, il Somaliland e il Puntland, hanno creato di fatto Stati indipendenti e invano bussano alle porte dell'Onu per ottenere un riconoscimento che è stato concesso con meno avarizia in altre zone del mondo. Ma al «Ramadan» e al «Laf-Weyn palace», due edifici risparmiati dalle ingiurie di dieci anni di apocalisse, sembra scorrere un tempo diverso. E al lavoro un governo «provvisorio» guidato da Abdiqalkassim Salad Hassan, che fu ministro dell'Interno e colonna del regime di Barre; i parlamentari discutono con foga nel giardino leggi e provvedimenti.

Il nuovo governo, insediato da una assemblea in cui erano rappresentanti molti clan, si affanna a inghirlandare di formule giuridiche un potere che appare ancora debole, proclamandosi espressione della «società civile». Perché i signori della guerra sono ancora lì, un po' appassiti forse, ma non sono scomparse le loro milizie, i racket, le battaglie di strada, i reciproci veti, le minacce. Dietro il presidente ci sono i commercianti della capitale, gli uomini del business arricchitisi sotto Siad Barre e che poi finanziarono lo scalcinato «Manifesto» dell'opposizione. Hanno continuato a fare buoni affari durante la guerra civile, ora hanno bisogno di stabilità. Al loro fianco, alleato ingombrante e pericoloso, gli islamici con la cassaforte piena dei soldi degli Emirati, spregiudicati feroci ed efficienti, un progetto neppur troppo segreto: costruire uno Stato fondamentalista nel Corno d'Africa. Per la diplomazia internazionale l'equilibrio tra il desiderabile (una Somalia unita e in pace) e il fattibile è arduo come nel 1991. L'Italia, dopo il successo nella mediazione tra Etiopia ed Eritrea, ha deciso di gettarsi nella mischia, convinta che il governo provvisorio comunque rimescolerà uomini e cose. È un rischio. Ma è meglio dell'indifferenza.

NEL 2000 11,6 CASI SU 10 MILA DETENUTI

IL CARCERE DEI SUICIDI

Luigi Manconi

UNA piccola ricerca, condotta insieme a Barbara Palleschi ed Elisa Benzoni, mi ha fatto conoscere cose assai interessanti sulle carceri italiane e, dunque, sulla società italiana: e cose ancora più interessanti su quei detenuti e su quei cittadini che scelgono di cogliersi la vita.

Uno di questi, Rosario Candamano, era detenuto a San Vittore in attesa di giudizio; non poteva beneficiare degli arresti domiciliari perché la detenzione in casa presuppone, appunto, una casa: e lui, semplicemente, una casa non l'aveva. È suicidato, a 36 anni, la notte del 31 ottobre scorso, impiccandosi alla doccia della cella (la sua storia è raccontata su *Terre di Mezzo*, un importante «giornale di strada» pubblicato a Milano). Come Rosario, 62 persone si sono uccise in carcere, lo scorso anno. La maggior parte di loro scontava una condanna definitiva (22), ma molti erano in attesa di primo giudizio (11).

Ed ecco il raffronto tra cittadini detenuti e cittadini non detenuti: su diecimila reclusi il tasso di suicidi registrato, da gennaio a dicembre del 2000, è di 11,6 (contro il 10,4 del 1999), mentre il tasso di suicidi nell'intera popolazione italiana è pari allo 0,7, sempre su diecimila individui. Insomma, in prigione ci si ammazza quindici, sedici volte più di quanto si faccia fuori. E la conferma del fatto che, in carcere, le persone, private della possibilità di disporre della propria vita, ritengono di non poter fare altro che decidere della propria morte.

È una spiegazione, ma assai parziale. Le motivazioni dei suicidi, in prigione e fuori, sono tante, e sono diverse, quanti sono i suicidi stessi. E, tuttavia, c'è un dato inevitabilmente politico che non può essere ignorato. Il 2000 è stato anche l'anno del (mancato) Giubileo dei detenuti. Mancato perché, nonostante le ripetute richieste di un «segno di clemenza» da parte di Giovanni Paolo II e della Conferenza episcopale italiana (e nonostante la disponibilità dichiarata da parte di quasi tutte le forze politiche), quel «segno» non c'è stato. Opposizione e maggioranza hanno temuto di «pagare», in termini elettorali, le conseguenze dell'approvazione di una misura probabilmente impopolare: e hanno preferito rinfacciarsi l'un l'altro la responsabilità del rifiuto di un provvedimento di amnistia e indulto. E, così, la grande aspettativa creatasi nelle carceri italiane è è cradora in una frustrazione ancora più grande; e le attese mortificate hanno innescato, fatalmente, un meccanismo autodistruttivo. La violenza latente non si è indirizzata contro terzi (le «rivolte estive» strumentalmente evocate da molti), ma si è ripiegata su se stessa; e si è scaricata sui soggetti che, anziché protagonisti, ne sono stati vittime: i detenuti stessi. Anche per questo, forse, il picco dei suicidi, dei tentati suicidi e degli atti di autolesionismo si è registrato proprio nell'ultima parte dell'anno: quando le speranze di clemenza si sono rivelate completamente vane. E così, ancora, nelle prime due settimane di gennaio, altre 8 persone si sono tolte la vita in carcere.

Senatore dei Verdi

Come sottrarsi alla colonizzazione dell'inglese

L'esperanto val bene una lingua

Michele Perriera

QUALCHE tempo fa, su queste pagine, manifestavo il mio rammarico la progressiva invadenza della lingua inglese. E maledicevo, non tanto scherzosamente, l'attuale civiltà che, pressata dal potere economico e militare americano, sembra quasi inebriata dall'esserne linguisticamente colonizzata. Tutto fa pensare, dicevo, che presto l'italiano, il francese, lo spagnolo, il tedesco e quante altre lingue si parlano nel mondo saranno relegate al ruolo di dialetti. E me ne dispiacevo, senza troppe fisime. Del resto, denunciando come perversa l'universale ossessione anglofona, non intendevo certo rispolverare l'ottusità nazionalistica d'altri tempi: invocavo piuttosto un vero e libertario cosmopolitismo, che avesse gli smaglianti connotati dell'arcobaleno.

Sono certo tuttavia che molti lettori abbiano supposto che io fossi costipato dalla nostalgia e dalla vana speranza di fermare il corso della storia. D'altra parte io stesso prendevo su di me il rischio di parlare al vento. Sapendo però che il vento, se spazza le cose e le idee, le fa comunque viaggiare; e non è poi così certo che le disperda per sempre. Di fatto il mio malumore è stato amorevolmente accolto da un numero sorprendentemente nutrito di lettori, molti dei quali mi hanno voluto scrivere per condividere con me la speranza che è possa ancora resistere alla tirannia della lingua inglese. Una lingua cioè che - pur essendo bella, vivace, sbrigativa e solerte - non può certo vantare un diritto di invasione che sia fondato su importanti ragioni morali o culturali.

Una particolare simpatia verso i miei argomenti hanno voluto manifestare i sostenitori dell'esperanto, la «internazionale» lingua artificiale che da un centinaio d'anni viene sostenuta e coltivata da molte appassionate minoranze. Alcuni di loro mi scrivono più o meno: «E' bello che lei abbia contestato il crescente imperialismo della lingua inglese. Ma se si ferma a questo, lei rischia di intonare con dolce canto funerario. Manca nel suo articolo un'alternativa concreta e convincente. Poiché l'odierna civiltà deve disporre di una lingua che renda internazionale la comunicazione, si tratta di indicare in che modo questo può avvenire senza decretare la supremazia di una cultura sulle altre. Ebbene, noi pensiamo che la soluzione stia nella universale adozione dell'esperanto. Si tratta infatti di un linguaggio esplicitamente strumentale, che non cancellerà mai le lingue "naturali", anzi rimanderà puntualmente ad esse, come particolari e insostituibili testimonianze di cultura vissuta».

Conoscevo da molto tempo, com'è ovvio, l'esistenza del movimento esperantista e il vigore con cui sostiene la necessità che l'esperanto si insegni nelle scuole. È confesso di aver sempre guardato con simpatia ma con un certo scetticismo a una proposta che, mi dicevo, non reggerà mai all'urto della storia. Ma ora che avverto sempre più vicina l'occupazione anglofona della Terra e leggo la passione e le ragioni degli esperantisti che mi hanno scritto, sono tentato di credere che forse l'esperanto è una buona soluzione. Vale la pena di rifletterci, almeno. Tutti, intendo, da tutte le parti del mondo.

Certo, per quanto attiene a noi italiani, non è forse inopportuno ricordarsi che la nostra migliore tradizione culturale ha un valore morale inestimabile ed esso non può rischiare di essere sepolto dalla invasione linguistica di una cultura commercialmente più forte. Ma anche le lingue più «povere» meritano non solo di conservare ma di lasciare emergere la loro differenza con pari «diritto naturale» dell'inglese. Perché questa «eguaglianza dei diversi linguaggi naturali» splenda in tutta la sua democrazia, occorre forse che la lingua comune a tutti *non sia naturale*; sia invece l'esito di una pura convenzione. Questa convenzionalità farebbe della lingua artificiale nient'altro che una lingua *virtuale*: essa, per quanto utile ed efficace, non avrebbe un corpo vero, il quale continuerebbe a battere col cuore delle diverse lingue naturali. Riflettiamoci, almeno. Senza pigrizia e senza lasciarsi incantare dalla seduzione del più forte.

ICEBERG

GIORNALI, televisioni, scuole: successo per il giorno della memoria, diventato un po' quello che in America è il Martin Luther King Day, celebrazione della tolleranza. Basterebbe questa iniziativa e rendere fruttuosi gli anni passati in Parlamento da Furio Colombo, ideatore dell'iniziativa.

PAESE PER PAESE

Il prezzo di Jessica lo paga il mondo

Lorenzo Monde

E' un delitto, lasciare che le petroliere sfiorino e insozzino le Galápagos. Sono stato, tempo fa, su quelle isole. Nei giorni scorsi, ogni volta che la televisione illustrava i danni provocati da quella sfondata carretta del mare, cambiavo canale, con una fitta allo stomaco. Mentre immagini e emozioni precipitavano nella memoria. Lo stupore dell'approdo nella riarsa dolcezza di un ambiente intatto, da mattino del mondo. Le acrobazie fantasiose dei leoni marini, il barrito di un maschio che protegge il suo cucciolo sulla rena. Stormi di uccelli che si fiondano a caccia tra le onde. Le iguane torpide che, ad un movimento della mano, saettano lungo i dirupi. Le testuggini gigantesche che pascolano nell'erba vicino ai cavalli...

E' un delitto sfregiare, mettere a rischio questo provvidenziale relitto di lontane. Molti gli esecutori e i complici. Non si possono scaricare le responsabilità sullo sciagurato comandante della «Jessica». Ci sono quelle del governo ecuadoriano, che dovrebbe allontanare il transito delle petroliere e che si è dimostrato incapace di intervenire tempestivamente dopo il disastro (e già si trovava in difetto per i troppi insediamenti umani nell'arcipelago). Ma occorre tenere conto delle condizioni del Paese, delle pressioni esercitate dalla penuria degli abitanti e dagli interessi economici. La dicono lunga le immagini dei pescatori e dei volontari che bonificavano il mare con secchi e stracci. Mentre apprendiamo, per altro verso, che la flotta turistica in crociera tra le isole incantate (e rifornita di carburante dal cargo) appartiene per intero a compagnie straniere.

E' il destino di molte nazioni, che devono barattare le loro risorse naturali con la promessa, spesso disattesa o tardiva, dello sviluppo. Proprio sull'Ecuador, prima ancora del disastro, si era levato l'allarme dei protezionisti di tutto il mondo. Si chiedeva alle compagnie petrolifere, tra cui l'italiana Agip, di rivedere il tracciato di un oleodotto: dovrebbe attraversare una foresta montana che, oltre a ospitare popolazioni di indios, costituisce una riserva importante di specie animali e vegetali endemiche. Il presidente dell'Ecuador sospeso l'inizio dei lavori, e forse l'ultimo «incidente» contribuirà alla salvaguardia delle foresta di Mindo. Ma il caso delle Galápagos resta esemplare delle contraddizioni della comunità civile, dell'insufficiente tutela di quello che pure viene definito, in modo stentoreo, patrimonio mondiale dell'umanità. Occorre che gli organismi internazionali si inventino una più incisiva attività di vigilanza e sostegno. A chiunque tocchi pagarne proporzionatamente il prezzo: in primo luogo, è da ritenere, ai poteri economici che traggono i maggiori benefici valorizzando e sfruttando le risorse di un Paese disagiato. Anche qui, come in altri campi sempre più estesi, si pone la sfida di rendere compatibile il progresso con la difesa dei beni naturali, e artistici, che possono diventare fin d'ora fonti apprezzabili di reddito. In ogni caso, basta sapere che certe meraviglie esistono (che certi libri sono stati scritti) per esserne arricchiti. Non è forse vero? Qua la mano a chi la pensa così...

LETTERE

Una scuola da discutere • La morfina non basta • Gli emigranti del calcio

LA RISPOSTA di O.d.B.

Passato il Natale, gabbata la festa

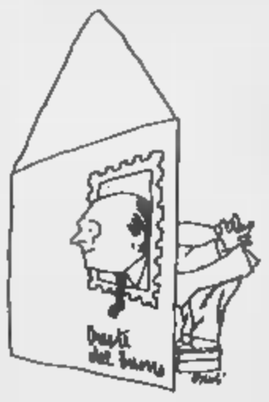

GENTILE Signor Oreste del Buono, parlare del Santo Natale appena trascorso non è facile. Per tutti, i giorni trascorsi di questa festa sono legati a pensieri, discorsi e comportamenti condizionati dal fervore natalizio. Intendiamoci: fervore di riuscire a fare tutto prima della chiusura dei negozi, senza dimenticare niente e nessuno, in una frenesia che in alcuni casi si trasforma in nevrosi e che finisce per farci odiare questa festa, desiderare che passi e venga dimenticata in fretta, così da riportarci nella dimensione di tutti i giorni, meno agitata e anche «meno ipocrita». Perché è inutile nasconderselo: il Santo Natale rappresenta, fra le tante cose, anche il trionfo dell'ipocrisia. Il giorno in cui è necessario essere buoni a tutti i costi, in cui bisogna avere un gesto ed una parola gentile anche nei riguardi di chi per il resto dell'anno ignoriamo, evitiamo, respingiamo, voltando indispettiti la testa ad ogni richiesta, non necessariamente di aiuto, solo di «contatto». A Natale no, bisogna essere bravi, gettarsi in gare di solidarietà, di bontà che però durano solamente lo spazio di una fetta di panettone e che vengono immediatamente allontanate appena lo scintillio delle luminarie diventa meno appariscente. Si sogna anche che in tema di regali si torni a quei pochi e modesti doni di neppur tanti anni fa, a cui lunga attesa e desiderio coltivato per mesi conferivano una straordinaria ricchezza e magia. Incanto che oggigiorno invece abbiamo smarrito, suggestionati da una miriade di sollecitazioni che ci spingono verso azioni e gesti che hanno trasformato uno dei momenti più intensi dell'anno in un convulso rituale di massa, snaturandolo della essenza di spazio dedicato agli affetti, alla famiglia, all'amicizia, ai rapporti umani che per tali hanno la necessità di coltivati quotidianamente in modo concreto e coerente, che per essere gustati nel modo giusto necessitano unicamente di una cosa: Tempo. Tempo: il regalo che mi auguro tutti riescano a farsi e a fare. Tempo per restare con gli altri, per riflettere, per gioire, giocare, ridere, chiacchierare, confortarsi, assaporare a fondo quanto abbiamo attorno a noi di positivo. Tempo per vivere davvero!

Alberto Zanin, Vallemosso (Biella)

GENTILE Signor Zanin, c'è una difficoltà: e se, nell'ipocrita Natale, nessuno avesse tempo o voglia di stare e di parlare con noi?

Oreste del Buono

Gli organi collegiali sono quattro

Avevo proprio sperato che la discussione sugli organi collegiali della scuola non finisse nelle secche del «pallottoliere» in cui l'Associazione nazionale presidi e Forza Italia hanno costantemente cercato di condurla in questa legislatura. Mi sembrava più importante e serio cercare di capire quali fossero le forme di rappresentanza e di partecipazione più idonee e garantire che gli insegnanti, gli altri lavoratori della scuola, i genitori e gli studenti fossero messi in grado di cooperare per la realizzazione di una scuola di qualità, per tutti.

Il dirigente scolastico è una figura di grande rilevanza. Non sarò certo io a negarlo (tra l'altro, faccio parte della categoria). Ma non si può consegnare di fatto la scuola alle decisioni di un organo monocratico, perché gli «altri» pensano di non poter contare, di non poter decidere. Sarebbe una disaffezione nei confronti della scuola e della democrazia molto nociva, per tutti.

Devo però constatare che il tema è stato affrontato anche sulla *Stampa* da Massimo Gramellini, secondo la «logica del pallottoliere». Ma allora si facciano almeno i conti giusti sulla base del testo che è in discussione alla Camera. Gli organi collegiali obbligatori per tutte le scuole non sono ventiquattro, ma quattro:

1. Il consiglio dell'istituzione.
2. Il collegio dei docenti.
3. Gli organi di partecipazione di genitori e studenti (le cui forme sono lasciate alla scelta delle scuole).
4. La commissione per l'efficienza e l'efficacia del servizio scolastico.

Sono previste, poi, forme di articolazione del collegio dei docenti, in particolare per procedere, non sempre in seduta plenaria di cinquanta-cento persone, alla programmazione dell'attività didattica. Come già avviene, il collegio articola anche per procedere alla valutazione degli studenti. Tutto qui. Certo i numeri lievitano, con il calcolo delle assemblee e forse, allora, il pallottoliere potrebbe non bastare. Ma è il diritto di riunione e di assemblea di genitori e studenti a livello di classe e di istituto che si vuole mettere in discussione, si deve avere il coraggio di dirlo! Non si tratta, infatti in tal caso, di organi rappresentanza, si tratta dell'esercizio di sacrosanti diritti.

La maggioranza di centrosinistra non ha dubbi. Ha scelto di ribadire il ruolo dei genitori e degli studenti garantito dalla presenza non simbolica nel consiglio dell'istituzione e dalla possibilità di discutere liberamente all'interno della scuola. Ha scelto anche di dare potere elettivo al collegio dei docenti, che individua con il voto i propri coordinatori.

E, probabilmente, sono queste scelte e non altre che spingono Forza Italia a fare «ostruzionismo totale in aula»!

Ma, forse, sarebbe bene mantenere sempre valide le parole che Tucidide mette in bocca a Pericle: «Non pensiamo che il dibattito arrechi danno all'azione, il pericolo consiste piuttosto nel non chiarirsi le idee, disciplinandole, prima di affrontare le azioni».

on. **Chiara Acciarini**, Roma

La sconfitta del dolore

Il risalto dato in prima pagina a firma Fruttero e Lucentini all'approvazione della nuova legge sulla prescrizione di oppiacei ci spinge a qualche breve considerazione nella nostra veste di medici da anni impegnati nella lotta al dolore.

Va detto anzitutto che il nuovo testo di legge facilita solo la modalità di prescrizione, finora ostacolo all'utilizzo comune della morfina da parte dei medici di base: la terapia del dolore è però ben altra cosa e la «sconfitta storica» del dolore non è ascrivibile al semplice uso della morfina (sarebbe troppo bello!!), ma alla possibilità di utilizzare particolari tecniche antalgiche di neurolesione e neuromodulazione, indispensabili almeno nel 30% dei malati neoplastici avanzati, cioè proprio in quei casi non responsivi alla morfina (circa 40000 all'anno in Italia). Questo è il vero patrimonio tecnico degli anestesisti-algologi, fortunatamente già sfruttato da anni nei nostri ospedali e la necessità di una legge specifica.

dott. **Rossella Marzi**
prof. **Ugo Delfino**

Gli affitti

Anche i nababbi del calcio italiano hanno seri problemi con la casa, se si trasferiscono in Inghilterra. Affitti fino a 30 milioni al mese, costi d'acquisto elevatissimi, almeno per Londra. L'articolo di venerdì su *La Stampa* che trattava la questione, mi ha fatto ricordare i problemi che hanno i giovani italiani che si trasferiscono al Nord per lavoro, con gli affitti della casa. Come si vede, tutto il mondo è paese.

Ma c'è un piccolo distinguo contabile da tenere presente. Gli eventuali milioni al mese che Mr. Eriksson dovrebbe pagare d'affitto, equivalgono per un operaio italiano a 130 mila lire. Chi vorrebbe pagare una cifra simile d'affitto mensile? Direi quindi che è fondamentale ragionare sempre in termini relativi. Trenta milioni per chi guadagna 500 milioni al mese, «quasi» una cifra irrisoria. E speriamo che la Football Association inglese non dia la possibilità di affitti agevolati ai «poveri» immigrati del calcio.

Franco Lucato, Torino

AMMINISTRAZIONE TIPOGRAFIA
10126 Torino, via Marenco 32, tel. 011/65681, fax 011/6568924; via 30, tel. 06/47641, fax 06/4650906 464885; Milano, piazza Cavour 2, tel 02/762181, 02/76000e9. Internet: www.lastampa.it
ABBONAMENTI
10121 Torino, via Roma 80, tel 011/56381, fax 011/5637958. Italia 6 numeri (c.c.p. 950105) consegna dec. posta anno L. 308.000 (€ 159,06); 1: L. 677.000 (€ 349,64). Arretrati L. 3000 (€ 1,54). Una La Stampa (Usps 484-930) published daily in Turin Italy. $ Usa 600 yearly periodicals postage paid at L.I.C. New York and address binding offices. Send address changes to La Stampa c/o speedimpex Usa inc.: 3502 48th avenue - L.I.C. NY 11101-2421
SERVIZIO ABBONAMENTI
Abbonamento annuale 6 giorni: L. 308.000 (€ 159,06) (L. 1800 a copia di 0,31).
Per sottoscrivere l'abbonamento inoltrare la richiesta tramite Fax al numero 011 5637958; tramite Posta indirizzando a: La Stampa, via 80, 10121 Torino; per telefono: 011.56381; indicando: Cognome, Nome, Indirizzo, Cap, Telefono.
Forme di pagamento: conto corrente postale 950105; bonifico bancario sul conto n. 13681 dell'Istituto Bancario S. Paolo di Torino; Carta di Credito telefonando al n. verde 800-233883; direttamente presso gli sportelli del Salone La Stampa, via Roma 80, Torino.
PER INFORMAZIONI: Ufficio abbonamenti tel. 011 56381; fax 011 E-mail abbonamenti@lastampa.it
PUBLIKOMPASS PUBLIKOMPASS Pubblikompass Spa. Direzione: Milano 20123 via G. Carducci 29, tel. 02 24424.611, fax 02 24424.490. Torino 10126 corso Massimo d'Azeglio 60, tel. 011 6665 311, fax 011 6665.900. Bari via Amendola 166/5, tel. 080 5485111. Bologna via Amendola 13, tel. 051 259952. Padova via Mentana 6, tel. 049 8734717. Catania corso Sicilia 37/43, tel. 095 7306311. Firenze via Don Minzoni 46, tel. 055 361192. Genova via D'Annunzio 2/109, 2° piano, tel. 010 530701, fax 010 590858. Palermo via Lincoln tel. 6235100 via Barberini tel. 06 fax 06 4201668. Napoli via A. Depretis 31, tel. 081 4201411.

VANNO INVIATE A:
LA
VIA MARENCO 32,
10126 TORINO
FAX:
011-6568924
E-MAIL:
lettere@lastampa.it

Ieri manifestazioni in tutta Italia per non dimenticare l'Olocausto: i politici si danno battaglia

Giornata della Memoria, uniti e divisi

Mancino bacchetta i revisionisti, il Polo ricorda gli «altri» massacri

Francesco Grignetti
ROMA

PRIMA Giornata della memoria: si sono organizzate manifestazioni in tutte le città italiane per ricordare l'Olocausto, mobilitate le scolaresche a tavole rotonde, convegni, proiezioni; su molti campi dello sport un minuto di silenzio tra gli applausi. Ai vari appuntamenti le massime cariche dello Stato e i big della politica: Romano Prodi, Nicola Mancino, Luciano Violante, Gianfranco Fini, Walter Veltroni. Tutti concordi sul senso civile dell'iniziativa, dice Prodi, «affinché i giovani non dimentichino le tragedie del passato e capiscano che queste tragedie possono avvenire ancora». Lapidario anche Gianfranco Fini: «Questa Giornata è sacrosanta. Nessuna forza politica può dimostrarsi insensibile».

Ma la vernice dell'unanimità c'è un guizzo di polemica. E' il revisionismo degli storici il bersaglio di Nicola Mancino, presidente del Senato: «Con il passare del tempo - dice - diventa forte la preoccupazione che sulle vicende del razzismo europeo e dell'Olocausto possa cadere il velo dell'oblio. Una preoccupazione più acuta dalle punte avanzate di un revisionismo che non sempre tende alla ricerca di fonti e alla loro interpretazione, quanto piuttosto ad affermazioni improbabili che conducono oggettivamente all'annebbiamento».

Luciano Violante, presidente della Camera, si piace che oggi le forze politiche siano unite. Ci tiene precisare, però, che oggi si commemora l'Olocausto, senza nulla togliere ad altri massacri, perché «l'identità civile dell'Europa occidentale di oggi è costruita nella lotta contro il nazismo e il fascismo. Così siamo liberi. Non vogliamo dimenticare altre tragedie, ma segnare la nostra identità».

E' proprio la questione degli «altri» massacri e delle «altre» intolleranze che viene agitata da diversi esponenti del centrodestra. Il movimento giovanile di An, a Milano, chiede che a partire dal prossimo anno vengano ricordate tutte le vittime dei totalitarismi. E Francesco Storace, il presidente della Regione Lazio, furibondo contro lo «sciacallaggio» della sinistra, ha chiesto la «riflessione silenziosa» di un minuto al convegno di Forza Italia. Nessuna parola sull'Olocausto, quindi. Ma un attacco sul comunismo: «E' comodo, caro Veltroni, dire che comunismo e libertà sono incompatibili quando la lotta dei liberi ha cancellato il comunismo».

I volti allucinati dei prigionieri del Lager di Auschwitz, in un'immagine del gennaio 1945. Nella foto a sinistra Arrigo Levi

ARRIGO LEVI

«Bisogna ragionare sul passato l'ignoranza è pericolosa»

«IL giorno della memoria è innanzitutto un dovere verso e la propria coscienza, un'occasione simile a quella che gli ebrei celebrano con il digiuno del Kippur: espiazione ma ancora prima introspezione». È Arrigo Levi, ex direttore della *Stampa* attualmente consigliere del presidente Ciampi per i rapporti con il mondo dell'informazione, a tracciare i confini di questa ricorrenza celebrata ufficialmente per la prima volta nel nostro Paese.

Il 27 gennaio del 1945 i russi arono ad Auschwitz, mpo di morte e futuro simbolo della Shoah - lo sterminio del popolo ebraico ad opera nazisti. La parabola geografica di Levi, a Modena e vissuto Buenos Aires, Londra, Roma e tanti altri luoghi, racconta un'esperienza personale in cui la diaspora si coniuga con la libertà di spirito. «L'umanità tutta deve sentirsi, in questo giorno della ria, obbligata una sorta di digiuno morale colpita da un'offesa che riguarda chi ha compiuto il male non meno di chi l'ha subito. Qualche tempo fa ebbi scrivere "Siamo tutti tedeschi", perché il dovere di ricordare ciò che è accaduto vale innanzitutto per se stessi: ognuno noi è parte di quel genere umano intaccato dalla colpa di Auschwitz. In questo il giorno della memoria appartiene a tutti, prima ancora e più che agli ebrei. La formula "ricordare perché non accada più" è troppo semplice, quasi ovvia. Io credo che si debba piuttosto ragionare sul passato, arrovellarsi immaginando ciò che è stato e fare in do che la celebrazione si trasformi in un deposito della coscienza».

Ragionare questa storia significa anche misurare l'ambigua distanza che da ci separa. Vicina nel tempo appena un pugno di decenni, la civile Europa consumò lo sterminio di milioni di persone colpevoli soltanto di esistere pare anche infinitamente lontana: «E' una realtà, quella di Auschwitz - prosegue Arrigo Levi - che lascia completamente muti. La sensazione è di non riuscire capire, non afferrare quegli anni e quel paesaggio. La Shoah è e resta incomunicabile. Di questa certezza si nutrì la vita dei sopravvissuti dal giorno della liberazione in poi. I più hanno taciuto per decenni, tormentati un incubo che affollava notti e giorni: quello di non essere creduti. Primo Levi covò quand'era ancora in Auschwitz, quell'incubo, contro lottò sino all'ultimo giorno, quella mattina in cui precipitò dalla tromba delle scale. La paura di essere creduti è lo specchio di una tragedia inenarrabile perché la Shoah è in qualche modo incomunicabile. Il silenzio dei sopravvissuti non fu secondo me un atto di rimozione del proprio passato, piuttosto la conseguenza della misura orrore indescrivibile che visto. In questo , oltre alla riflessione che induce, il giorno della memoria svolge un ruolo essenziale di "divulgazione" storica attraverso la vasta gamma di iniziative che l'ha accompagnato - libri, dibattiti, trasmissioni televisive -, perché - conclude Levi - l'ignoranza è pericolosa almeno quanto l'indifferenza».

Un buco nell'anima, la vita salvata da una menzogna

«UN buco nell'anima», chiama così il suo passa- e la storia della sua famiglia. I materni due zii se li portati via la retata nel ghetto Roma il 16 ottobre 1943, destinazione Auschwitz. Lei un anno e poco più. Oggi vuole che la storia porti il nome e cognome che porta lei sulla carta di identità, senza maschere né occultamenti: la peggiore maledizione che si possa scagliare ebraico è cancellato il suo nome», dunque ogni ha una storia e bisogna declinare anche quello.

Stefania Grosz ha un passato professionale nel mondo della moda e presente di studentessa universitaria d'archeologia e ebraico biblico. Sua madre era un'ebrea del ghetto di Roma, il padre da uno *shtetl* (un villaggio ebraico) dell'Ungheria, arrivò Italia per studiare medicina. Durante le leggi razziali e le persecuzioni li salvò un tratto scolorina che cancellò il loro nome dalle liste degli ebrei, grazie all'intercessione di gerarca, paziente di quel medico, ebreo, così bravo che sarebbe stato un peccato rinunciarvi. «Saldata in noi fu la convinzione che la menzogna salva la vita, che non identità garanzia sopravvivenza», racconta Stefania.

Dopo la guerra un crocifisso campeggia in casa, malgrado ogni tanto il padre s'apparti un libro a pregare una strana lingua. Lei sa solo vagamente di un passato di ebrea: tutto è rimosso per conformismo, per una paura che stagna decenni po la guerra. Tutto scava buco nell'anima, traccia un'esistenza travagliata, con un figlio smarritosi dentro un male di vivere che annienta tanti giovani d'oggi. «La redenzione viene soltanto attraverso la pevolezza della propria identità, abbracciando il dolore, riconoscendo anche quello oltre alla che i miei genitori mi hanno negato», racconta Stefania mentre risale la china verso conquista di se stessa, per lei e per suo figlio. [e. l.]

Fingerma finanzia la vostra Audi.

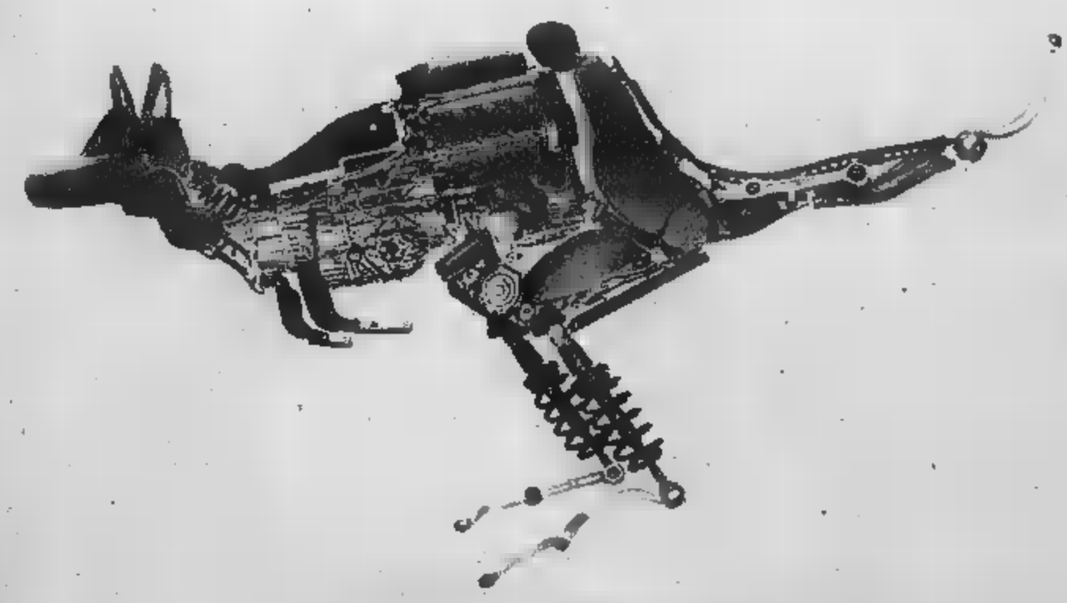

Audi

Sospensioni Multilink
per viaggiare più morbidamente.

Nuova Audi A4.
Completamente unica.

All'avanguardia della tecnica. www.audi-italia.com

Venite a provarla

MONTICAR

Sabato 27 Domenica 28 Gennaio

CORSO SVIZZERA 185 - TORINO - TEL. 011/771.80.88

PAROLIAMO

E	A	S	N	C	I	A	E	D
D	L	O	A	I	N	G	E	A
O	I	L	M	I	P	M	E	B
A	L	P	T	E	L	S	M	A
P	A	E	S	A	C	C	N	O
R	E	R	I	G	E	L	A	R
E	B	T	I	E	A	M	L	N
R	S	A	E	L	M	A	C	L
N	R	A	G	I	A	E	T	R

Con ogni serie di 9 lettere in orizzontale (9 «mani» di Paroliamo) cercate la parola più lunga possibile. Fate poi altrettanto con ognuna delle 9 in verticale (ogni colonna). Scrivete nelle caselle bianche i relativi punteggi (es. 1ª riga: DECISA = 6) e il totale nella casella in basso a destra. Noi abbiamo ottenuto 152 punti. E voi? Scriveteci!

NUOVO PAROLIERE

	a	b	c	d
1	E	S	A	O
2	F	N	T	D
3	A	O	R	A
4	C	L	B	I

	a	b	c	d
1	G	I	S	R
2	A	O	A	T
3	M	T	R	L
4	A	N	U	E

In ciascuno schema dovete trovare il maggior numero possibile di parole attraversando caselle contigue. In una parola ogni lettera può essere usata una sola volta. Per esempio nella griglia a destra, da a3 si legge MAGISTRATURE: noi abbiamo trovato altre 84 parole di almeno 5 lettere (10 le più lunghe). E voi? La griglia a sinistra è tematica e vi si celano parecchi nomi di uccelli di tutti i tipi. Esempio: da OCA. Noi abbiamo trovati in tutto 8 (da 3 a 7 lettere). E voi? Scriveteci!

TESTO AMARO

Stavo vendendo trote ai bordi del lago di Como quando vidi Renzo Fermaglino che ne tornava a casa mesto mesto con 4 capponi. Lo salutai e gli proposi questo scambio: «Caro Renzo ti do 7 trote se mi dai uno dei tuoi capponi». Lui storse un po' il naso e rilanciò: «Ci sto se mi dai 8 trote e 7». Tanto discutemmo che alla fine decidemmo di giocarci a dadi l'eventuale ottava trota. «Tiriamo due dadi — propose l'amico — e calcoliamo la differenza tra i due numeri usciti. Se questa differenza risulta uguale a 0 o 1, vinco io e tu mi dai 8 trote per un cappone, se invece risulta più alta vinci tu e allora me ne dai solo 7». Avevo le stesse probabilità di vincita di Renzo?

PAROLE INCROCIATE

Disegni Rocchi

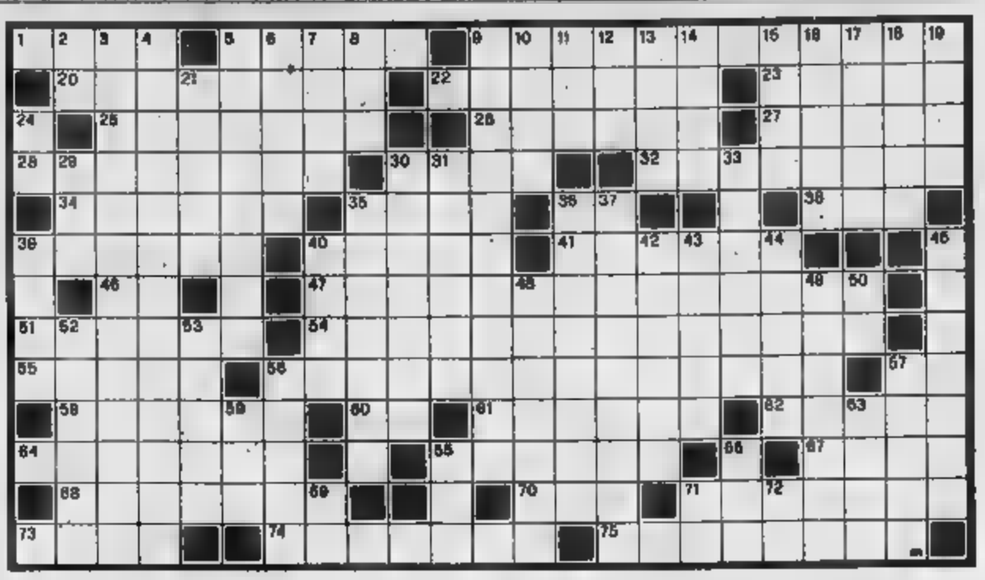

1. Il nome di Lancaster; **5.** Cronache... personali; Vulcano Messico centrale; **20.** Movimento di rotazione del busto; **22.** Castello di Trieste; Rami che si trapiantano; **25.** Che esiste ma non si manifesta; Uccello rapace diurno; **27.** Il più antico periodo dell'era mesozoica; **28.** La di Alagna e Romagnano; **30.** Culla a forma di cesta ovale; **32.** Complesso architettonico romano; **34.** Polvere finissima per la cosmesi; **35.** Piccolo automezzo da competizione; **36.** Preposizione per dentro; Prefisso che indica uguaglianza; Dire «La grande illusione»; La pianta chiamata anche ortica bianca; **41.** Il librettista «Nabucco»; La provincia di Capalbio (sigla); **47.** Scrisse «Le ambizioni sbagliate»; **51.** Poco propense a fare; **54.** Predicatore d'Amiens che organizzò Crociata nel 1096; **55.** Il disegnatore del Cipputi; L'indirizzo filosofico di Vattimo; **57.** La città di Abramo; Tagliata dal giardiniere; Un modo di scrivere secondo; **61.** Scorto tra la folla; **62.** In provincia di Milano; Vino sardo; **65.** Il valuta col pro; **67.** Il musicista di «Giselle»; Ostentatamente accigliato; **71.** Cifra imprecisata; **71.** Fatto inspiegabile; **73.** Ricevette il Decalogo; **74.** Il nome di Fogazzaro; **75.** Scelta con votazione.

VERTICALI: 2. Antico do; **3.** Il gruppo di «Satisfaction»; **4.** Un nastro mobile; **5.** La sequenza liturgica di Tommaso da Celano; **6.** Regione costiera dell'Asia Minore; **7.** Sportello di armadio; **8.** Donne colpevoli; **9.** E' a livello della strada; **10.** Maggiore celeste; **11.** Il nome di Boone; **12.** Il fiume di Bottego; **13.** Il nome di Orff; **14.** Settore delimitato; **15.** Un... niente; **16.** Fu leader del Partito d'azione; **17.** Il nome di Canetti; **18.** In provincia di Caserta; Danneggiato o ferito; **21.** Misure di volume per legname; **24.** Iniz. Vivaldi; **26.** Servizio vincente del tennista; Fiume dell'Africa meridionale; **31.** Maschi del gregge; **33.** Si chiamò Interamnia; **35.** La città russa ribattezzata Tver'; **36.** E' poco più che uno scoglio; **37.** Pseudonimo; **39.** Ricercata dal collezionista; **40.** Ortaggi... anemici; **42.** Santuario marchigiano; **43.** Figlio di Caos; **44.** La patria di Santa Teresa; **45.** E' famoso il suo festival; **48.** Città Canada; **49.** Ripetuto; **50.** Le gemelle della danza; **52.** Città del Texas; **53.** Del tutto inutili; **56.** Sosta... di riflessione; **57.** Utilizzare; **59.** Ideologia cinese; **63.** Martin di Jack London; **65.** Preposizione che indica compagnia; **66.** Il nomignolo della Taylor; **69.** Il centro di Bonn; **71.** Io... in certi casi; **72.** Affermazione italiana.

MASTERMIND

Gigli

Proposte		Risposte
B R G B		○○
N N G B		○
N V R N		●●
N G R A		●●○
G V A B		●●○

Proposte:
A=Azzurro
B=Bianco
G=Giallo
N=Nero
R=Rosso
V=Verde

Risposte: = colore giusto al posto giusto; bianco = colore giusto al posto sbagliato.
Sulla base delle cinque proposte e risposte presentate, trovare la giusta combinazione finale.

A cura di **Roberto Morosetti**

Le soluzioni saranno pubblicate su **LA STAMPA** di martedì 30 gennaio 2001

REBUS

Mauro

DAMA

Mauro

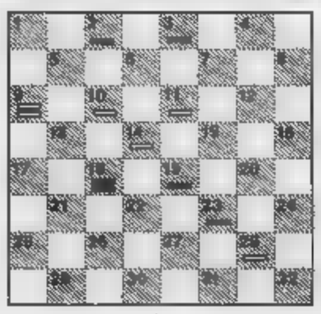

Non abbiamo ancora parlato del Campionato Italiano ragazzi 2000, svoltosi alla fine dell'anno scorso a Savona. Due gruppi: Under 16 e Under 12. Nell'Under 16 vittoria per spareggio tecnico di Loris Barbazza di Treviso sul foggiano Sebastiano Di Ciomma. Terzo, staccato di un punto, Roberto Colomboni di Pavia, che già abbiamo trovato secondo nel torneo di Prima Serie al Campionato Italiano dama internazionale Penne. Seguono Matteo Pontecorvi di Roma e Marco Capaccioli Firenze. Nell'Under 12, vittoria per il romano Lorenzo Marinelli, il torinese Daniele Priolo che per spareggio conquista il secondo posto ai danni di Emanuel D'Anna di Firenze. Prima femminile la torinese Deborah Bertone, settima, che ha preceduto un'altra torinese, Giulia Girolamo, ottava.

Diagramma: Problema di Luigi M. Gazzetti. Il Bianco vince in 5 mosse.

SCACCHI

Aldo

A Istanbul si svolte anche le Olimpiadi femminili (a proposito, entrambi i gruppi hanno registrato il nuovo record di partecipazione). Sin dalle prime battute, la lotta è ristretta a cinesi e georgiane, con le altre squadre a fare da comprimarie. Alla fine la vittoria della Cina è stata più netta di quanto non dica il solo punto di vantaggio sulla Georgia. Terzo posto per la Russia. Prova molto positiva delle giocatrici italiane, che schieravano Erika Agosto di Udine, Sonia Sirletti di Milano e cugine Marianna e Maria Teresa Arnetta di Palermo. Sopra tutte, realizzando 8 punti in 11 partite, ha brillato Maria Teresa, che paio mesi prima era giunta prima a pari nel Campionato Italiano Femminile (seconda per spareggio tecnico dietro la torinese Giuliana Fittante)

Diagramma: Pahtz - Bojkovic. Il Bianco muove e vince.

I prezzi !

Com.eff.

saldi più saldi

PELLICCE

VISONI		8.900.000	6.000.000
"	"	5.900.000	4.000.000
"	"	5.200.000	3.500.000
"	"	4.800.000	3.000.000
"	"	3.400.000	2.500.000
[illegible]	RUSSI	2.490.000	1.700.000
[illegible]	FIANCHI	2.450.000	1.700.000
[illegible]		2.900.000	2.100.000
" "		3.500.000	2.700.000
" "		2.850.000	2.000.000
VOLPI		4.300.000	3.500.000
MARTORE		6.900.000	2.500.000
CASTORINI		1.250.000	600.000
" "	FIANCHI	2.600.000	2.100.000

PELLE

GIUBBINI	PELLE	199.000	120.000
" "		650.000	190.000
" "		499.000	220.000
" "		899.000	400.000
" "		1.298.000	750.000
" "		170.000	100.000
MONTONI		1.390.000	850.000
" "		990.000	750.000
" "		1.490.000	1.000.000
" "		1.390.000	950.000
" "		1.100.000	750.000
PIUMINI	PELLE	580.000	350.000
" "		560.000	330.000
" "		460.000	320.000
GONNE	PELLE	198.000	50.000
" "		159.000	50.000
PANTALONI	PEGARI	159.000	60.000
" "	DAINO	269.000	120.000

ABBIGLIAMENTO

CAPPOTTI	DONNA	CACHEMIRE	1.200.000	600.000
" "	"		399.000	100.000
" "	"		589.000	200.000
IMPERMEABILI	REVERSIBILI		285.000	150.000
[illegible]	[illegible]		149.000	95.000
GIACCONI	[illegible]		250.000	150.000
[illegible]	DONNA		299.000	150.000
" "	"		269.000	150.000
" "	"		419.000	150.000
PANTALONI	DONNA		65.000	35.000
" "	"		84.000	50.000
GONNE			59.000	35.000
" "			89.000	55.000
" "			69.000	30.000
[illegible]	[illegible]	A PARTIRE DA		10.000
MAGLIE	DONNA		55.000	30.000
" "	"		98.000	45.000

ABBIGLIAMENTO

CAPPOTTI	UOMO	[illegible]	348.000	199.000
GIACCONI	"		210.000	150.000
" "	"		299.000	190.000
ABITI	UOMO	YVES SAINT LAURENT	950.000	450.000
" "	"	LEBOLE	548.000	300.000
" "	"	ZEGNA	420.000	250.000
GIACCHE	UOMO		195.000	90.000
" "	"		248.000	150.000
PANTALONI	UOMO		85.000	55.000
" "	"	PURA LANA	95.000	60.000
JEANS		LEVI'S 501	120.000	50.000
" "		ROY ROGERS	55.000	30.000
" "		DRAPS	29.000	20.000
MAGLIE	UOMO		30.000	20.000
" "	"	PURA LANA	45.000	30.000
CAMICIE	UOMO	A PARTIRE DA		10.000
PIUMINI	UOMO		120.000	90.000
" "	"	IMBOTTITI PIUME D'OCA	180.000	130.000

SPLENDIDI VISONI
A MENO DI 3 MILIONI

comodi pagamenti
SENZA INTERESSI

[illegible] ti ritiriamo
CAPI USATI

DONNA

UOMO

SUPER SALDI
Su tutta la gioielleria*

ANELLI	[illegible]	1.100.000	700.000
COLLANE	IN ORO	1.280.000	990.000
BRACCIALI	[illegible]	650.000	490.000

* esposta in vetrina

PANTHERA

DATA SERVICE

[illegible]
Servizio [illegible] Clienti 0172 58158

aperti anche la Domenica

[illegible] al SABATO [illegible] 12,30 - [illegible]
DOMENICA [illegible] LUNEDI' [illegible]

TECNOCASA®

FRANCHISING NETWORK

OLTRE 1900 AGENZIE AFFILIATE SUL TERRITORIO - OGNI AGENZIA HA UN PROPRIO TITOLARE ED È AUTONOMA

http://www.tecnocasa.com

TORINO CITTÀ

Affiliato
Corso Casale 103/b, tel. 011.819.65.72 - 819.65.51

COLLINA - B.TA ROSA - SASSI - LOMELLINA

B.TA ROSA - C.so Casale - In antico edificio, particolare app.to mq. 60 ca. + taverna collegata mq. 20 ca. Immobile totalmente da ristrutturare. L. 125.000.000

C.SO CASALE - Via - In d'epoca, al piano primo, app.to composto cucina, camera, bagno e cantina. Ristrutturazione appena ultimata. Ideale prima abitazione o/o immobile da reddito. Ottimo!

BORGATA ROSA - Melano - condominio nuova costruzione app.to così composto: soggiorno living, cucina, 3 camere, biservizi + taverna collegata mq. , giardino privato mq. 200 ca, cantina e box doppio. Immobile valido!! L.

SASSI - Importante villa liberty disposta su per complessivi mq. 400 ca + torretta. Parco piantumato mq. 36 . Immobile in ottime condizioni generali dotato preziose finiture d'epoca.

Affiliato Studio Turin
C.so Francia 9/c, tel. 011.434.22.08 - 434.24.96

TO - TURIN

C.SO FRANCIA 140 MQ In signorile stabile d'epoca. Piano alto con ascensore: ampio ingresso, salone angolare, cucina abitabile, 3 camere, doppi servizi e cantina. DA VEDERE! L. 450.000.000

P.ZZA BERNINI/VIA NORGHEN IN SIGNORILE STABILE ROSAZZA appartamento di 110 mq: ingresso, 3 ampie camere, cucina abit., bagno, lavanderia e cantina. Libero su 3 arie! ASSOLUTAMENTE DA NON PERDERE! L. 340.000.000

VIA DUCHESSA in ottimo stabile d'epoca. Piano alto con ascensore: ingresso, soggiorno, 2 camere, cucina , bagno e cantina. LUMINOSISSIMO! Angolare con vista piazza.

VIA CIALDINI alloggio composto da ingresso, cucina a , soggiorno, camere, bagno e cantina. Disposto su 3 arie. Ottime condizioni interne. L. 290.000.000

VIA MEDICI in d'epoca. Alloggio composto da: ingresso, cucina abitabile, 2 , bagno e cantina. Buono . Riscaldamento autonomo L. 195.000.000

Affiliato Studio I s.a.s.
Via C. Colombo, 57, tel. 011.595.203 - 59.31.67

TO -

CORSO L. EINAUDI: proponiamo in stabile signorile con servizio di portineria alloggio con tripli ingressi, salone, otto camere, doppi servizi, due ripostigli, due cantine, box auto. Ottimo come uso ufficio. L. 1.100.000.000 - Euro 568. ,59

VIA PIAZZI: alloggio in casa signorile composta da ingresso, saloncino, due camere, cucina e doppi servizi, cantina, ristrutturato. L. 480.000.000 - Euro 247.899,31

VIA A. PIGAFETTA: alloggio in stabile signorile di: ingresso, tinello, cucinino, due camere, soggiorno, doppi servizi, ampi balconi, cantina, box auto. L. 485.000.000 - Euro 250.481,60

VIA G. DA VERAZZANO: alloggio composto da ingresso, due camere, cucina e servizio, cantina. L. 16 000 - Euro

www.tecnocasa.com/crocettamercato e-mail:toca1@tecnocasa.it

Affiliato II
C.so Rosselli , tel. 011.568.27.84

TO -

CORSO LI alloggio di: ingresso, cucina abitabile, ra, servizi, cantina. Totalmente ristrutturato. L. 105.000.000

A.ZE C.SO DE GASPERI alloggio di: ingresso, camere, cucina abitabile, servizi, ripostiglio, cantina. L. 190.000.000

alloggio di: ingresso, tinello, cucinotta, due camere, ripostiglio, servizi, cantina. L. 225.000.000

CORSO ROSSELLI alloggio : ingresso, sala, cucina, due camere, ripostiglio, locale lavanderia, . Totalmente ri L. 245.000.000

CORSO ROSSELLI alloggio in stabile signorile di: ingresso, tinello, cucinino, tre s, due ripostigli, servizi, cantina. Piano sottomano: due laboratori mq e mq. Pari unificabili. L. 630.000.000

Affiliato Studio .c.
C.so Spezia 29/b, tel. 011.6631715

ZONA NIZZA - MOLINETTE

ingresso, cucina, camera, bagno, balconi, soffitta, stabile decoroso, ascensore.

VIA NIZZA ATTICO di: ingresso, camera, cameretta, bagno, cucina, terrazzo di 45 , circa in parte verandato.

VIA IA: ingresso living su soggiorno, cucinino, ra, cameretta, bagno, piano alto ristrutturato. L.

VIA ingresso, cucina, sala, due ca bagno, ripostiglio, risc. autonomo, piano alto; ascensore, posto auto condominiale. L. 245.000.000

VIA GARESSIO: In stabile signorile, appartamento ingresso, tinello, cucinino, due bagno, ottimo stato interno. L. 290.000.000

Affiliato Studio Marconi s.a.s.
Via Cristina, 44, tel. 011.650.74.77 - 669.55.56

TO - MARCONI

VIA BELFIORE: ingresso, camera, cucina abitabile, bagno, cantina. Ottimo per investimento. L. 90.000.000

VIA REI ingresso, salone, camere, cucina, bagno, cantina. Ultimo piano, da ristrutturare. Termoautonomo.

VIA MADAMA CRISTINA: (, tre cucina, bagno, cantina. Termoautonomo,stabile d'e luminoso! L. 235.000.000

VIA BELFIORE: ingresso, soggiorno, due camere, tinello, cucinino, doppi servizi, cantina. Stabile d'e , . L. 250.000.000

A.ZE C.SO M. D'AZEGLIO: palazzina indipendente composta : ampio seminterrato, piano terra,primo piano, secondo piano e piano mansardato con terrazzo. Cortile privato con due box e diversi posti auto. Splendida posizione, unica nel suo genere!! TRATTATIVE RISERVATE

Affiliato
Via Nizza 93/C, tel. 011.6502589 - 6502945

TORINO

VIA NIZZA alloggio ingresso su cucina, e bagno. DI 20 . L. 80.000.000

P.ZZA alloggio di ingresso, soggiorno, camera, cucina e bagno. OTTIMO INVESTIMENTO. L. 100.000.000

A.ZE C.SO in d'epoca libero ingresso, due camere, tinello con cucinino, bagno e cantina. ALTO LUMINOSO. L. 145.000.000

VIA MADAMA CRISTINA In stabile d'epoca alloggio di ingresso, due camere, cucina abitabile, bagno e cantina. RISTRUTTURARE. L. 150.000.000

C.SO RAFFAELLO in stabile signorile alloggio libero ingresso, soggiorno, due camere, tinello con cucinino, doppi servizi e cantina. POSSIBILITÀ BOX AUTO. L. 320.000.000

Affiliato San Donato s.
Via San Donato, 62 - tel. 011.487844

TO - SAN DONATO

C.SO libero ingresso living in cucina camera, bagno, balconi, ottimo . L. 75.000.000

C.SO REGINA M. libero ingresso living in cucina 2 balconi cantina . L.

CAPELLINA libero ingresso cucina bagno ripostiglio balconi ottimo stato. L. 155.000.000

C.SO TASSONI libero in stabile signorile e con portineria ingresso salone cucina 2 camere bagno balconi ottimo stato. L. 280.000.000

C.SO TASSONI libero doppi ingressi ampio salone cucina 2 2 bagni balconi termoascensore. L. 315.000.000

Affiliato fia snc
Via Filadelfia 135/d, tel. 011.350888

TO - SANTA RITA STADIO

2 LOCALI - VIA CADORNA 50 mq. con ingresso, camera, cucina, bagno, due arie, solaio. L. 100.000.000

3 LOCALI - C.SO AGNELLI mq. decoroso: ingresso, camere, cucina, bagno, ripostiglio, cantina. L. 245.000.000

3 LOCALI - VIA TRIPOLI mq. ingresso, sala pranzo, ang. cottura, saloncino, camera, spogliatoio, bagno. Finiture pregio. L. 350.000.000

4 LOCALI - COSTRUZIONE - Via Tripoli 110 mq. c.a. composto da ingresso living su soggiorno, cucina, due camere, doppi servizi, cantina box. L. 379.000.000

Affiliato Essedi Immobiliare
C.so Orbassano 76/b, tel. 011.3186922

SANTA RITA - L.GO ORBASSANO

2 LOCALI - 55 MQ. CA VIA TRIPOLI: appartamento ingresso living su cucina, camera, bagno, cantina, parzialmente ristrutturato. L. 99.000.000

2 LOCALI - MQ. CA VIA TRIPOLI: appartamento ingresso, camere: cucina bagno, ripostiglio cantina, ristrutturato. L. 125.000.000

3 LOCALI - 70 MQ. CA. VIA TRIPOLI: appartamento composto da ingresso, 2 camere, cucina, bagno e . L. 175.000.000

LOCALI 70 MQ. CA. VIA GRADISCA: appartamento TOTALMENTE RISTRUTTURATO composto da ingresso living su soggiorno, camera, cucina abitabile, bagno e cantina 3 arie. L. 185.000.000

4 LOCALI - 110 MQ. CA. AD. ORBASSANO: 4° piano con ascensore ingresso 3 cucine, doppi e cantina, ristrutturato. L.

Affiliato
Via Tunisi 120/c, tel. 011.3180401 - 3180498

ZONA LINGOTTO 1 - P.ZZA GALIMBERTI

VIA ALBENGA Libero subito ingresso, cucina abitabile, camera, bagno, balconi e cantina. L. E. 56.293

GALIMBERTI Libero all'atto ingresso, salone, cucina abitabile, 2 camere, doppi servizi; balconi e cantina. RISTRUTTURATO. L. 286.000.000 - E. 147.706

VIA ARNALDO BRESCIA Libero all'atto in stabile decoroso ampio appartamento di ingresso, salone, cucina abitabile, 2 camere, bagno, lavanderia, ripostiglio, balcone, cantina, soffitta e box auto. RISTRUTTURATO. L. 290.000.000 - E. 149.772

C.SO Libero locale commerciale retro e servizi. L. 97.000.000 - E.

P.ZZA GALIMBERTI Libero locale commerciale con servizi RISTRUTTURATO. L. 75.000.000 - E.

Affiliato ebaudengo sas
C.so Vercelli 171/A, tel. 011.2425954 - - 2425953

- ZONA REBAUDENGO

2 LOCALI
VIA TOBACNINI: Libero di ingresso, , tinello con angoli cottura, bagno, ripostiglio e cantina. L. 102.000.000 - E. 52.679

3 LOCALI
VIA VISTRORIO: In palazzina del 1997 ingresso ing su tinello cucinino, due camere, bagno termo autonomo. L. - E.
CORSO VERCELLI: subito ingresso, tinello, cucinino, camere, bagno e ripostiglio, mq. 85 box auto compreso. L. 199.000.000 - E.

PRESSI C.SO VERCELLI - P.ZZA BAUDENGO: Casetta indipendente su due lati composta di 4 appartamenti 3 box auto magazzino di 100 mq. L. 620.000.000 - E. 320.203

MONOLOCALE
S. Libero subito ampia , cucinino, bagno, ripostiglio e cantina. L. 86.000.000 - E. 44.418

TORINO PROVINCIA

Affiliato Piossasco
Via Torino 56, tel. 011.6499202 - 6499203

PIOSSASCO

TROFARELLO - 3 LOCALI appartamento composto di ingresso, tinello, cucinino, 2 camere, bagno e cantina. L. 193.000.000 - E. 99.678

TROFARELLO - 4 LOCALI recente appartamento composto di ingresso living su soggiorno, cucina, 2 camere, bagno, ripostiglio, cantina L. 190.000.000 - E. 98.137

TROFARELLO - 5 LOCALI in posizione collinare, splendido appartamento in casa d'epoca in fase di ristrutturazione, composto di ingresso, salone, cucina, 3 camere, doppi servizi, ripostiglio, cantina e box auto. Possibilità di scelta materiali, ottime finiture. L. 560.000.000 - E. 289.546

TROFARELLO - RESIDENZA "LE costruzione, ultime ville bifamiliari composte, per porzione, di soggiorno, cucina, 3 camere, tripli servizi, taverna, mansarda, box doppio e giardino a tre lati. POSSIBILITÀ PERMUTE E MUTUI. L. 520.000.000 - E. 268.557

TROFARELLO - PORZIONE DI BIFAMILIARE Recente porzione di bifamiliare composta : palestra, cantina, locale caldaia, taverna, lavanderia e box per quattro auto; P. rialzato: ingresso living su soggiorno, cucina, 2 ; P. primo: ingresso living su soggiorno, cucina, camera, bagno e terrazza. Il tutto con ampio giardino a tre lati. Finiture di pregio L. 800.000.000 - E. .811

per visionare altre proposte immobiliari è possibile consultare il nostro sito all'indirizzo: www.tecnocasa.com/trofarello e-mail:

Affiliato Piossasco
Via Palestro 29, tel. 011.9041468 - 9042135

PIOSSASCO

splendido rifattare disposto su due livelli con terreno circa mq. possibilità bifamiliare. L. 330.000.000 - E.

PIOSSASCO: zona centrale comoda ai servizi villetta indipendente disposta due livelli completamente ristrutturata con giardino di circa 500 mq. L. 550.000.000 - E.

PIOSSASCO: Marchile villa indipendente di ampia metratura disposta su due livelli giardino. Ottima. - E. 284.051,29

PIOSSASCO: immersa nel verde collina, posizione panoramica proponiamo villa signorile ampia metratura mq. ca. di giardino. vedere. RISERVATE

www.tecnocasa.it/piossasco e-mail: toha2

Affiliato Immobiliare Torinese
Via Roma 100, tel. 011.843350 -

PINO TORINESE

PINO mq. ca (VALLE CEPPI) appartamento in rustico di ingresso, cucina, 2 camere, bagno, cantina e Zona collinare con ottima vista. L. 140.000.000

PINO T.SE: 110 mq. ca. in zona collinare con splendida vista disponiamo di una porzione di rustico tel. ristrutturato su 2 : P.T. living su soggiorno, camera, bagno, rip.; 1° P.: ingresso, cucina, camera, cameretta, bagno, rip. sottotetto. Posto auto, giardino privato e terreno di 3.500 mq. ca. L. 420.000.000

PINO T.SE: Zona osservatorio in posizione dominante splendida vista proponiamo superba villa bifamiliare indipendente su 4 lati ad elevata su 3 livelli di complessivi 600 mq. ca. con 3 box auto e terreno di 1.000 mq. ca. Particolare nel .

BALDISSERO T.SE: 400 mq. ca. esaltissima villa trifamiliare indipendente su 4 lati ad elevata su 2 livelli composta da 3 alloggi indipendenti con box auto e terreno di 1.200 mq. ca. Posizione panoramica e soleggiata. Possibilità di vendita frazionata!! L. 760.000.000

PINO T.SE: Disponiamo in locali di appartamenti di varie metrature ad uso bancario per motivi di lavoro e abitazione. Da L. 900.000 mensili

Affiliato Studio Brandizzo
Via XX Settembre 12, . 913.75.38 - 913.8193

BRANDIZZO

BRANDIZZO: PALAZZINA IN COSTRUZIONE
In proponiamo alloggi in palazzina piani ottimamente rifiniti. Alloggi composti da: ingresso sala-cucina, due bagno, ripostiglio e cantina con possibilità di singoli e doppi. Ultimi piani con mansarda e piani rialzati giardino esclusivo.
Caratteristiche generali:
- Riscaldamento autonomo
- Serramenti in legno con vetro e persiane
- Portoncino blindato
- Sanitari migliori
- Ceramiche di prima scelta
- in granito
Possibilità di modifica degli spazi interni
Ottime rifiniture, possibilità permuta.
Consegna Settembre 2001

Affiliato s.a.s.
Via 53/b, tel. 011.8971394 -

SETTIMO

Appartamento in bifamiliare: ingresso, sala, cucina abitabile, 2 c doppi servizi. Box auto. Giardino privato. Riscaldamento autonomo. L. 338.000.000 - E. 174.562

SETTIMO ZONA BORGO NUOVO recente: ingresso living su soggiorno, cucina abitabile, bagno, ripostiglio. Box auto. Riscaldamento autonomo. L. 240.000.000 - E. 123.950

SETTIMO T.SE VIA VERCELLI Ingresso, cucina abitabile, 2 camere, bagno, ripostiglio. Posto auto . L. 213.000.000 - E. 110.005

SETTIMO T.SE VIA DON GNOCCHI Condominio "Il Quadrifoglio" - Stabile con ampio giardino condominiale: ingresso, cucina abitabile, 2 , bagno, ripostiglio. Box auto. Riscaldamento autonomo. L. 210 000 - E. 108.456

SETTIMO T.SE VIA CENA Ampia metratura: ingresso, sala, cucina abitabile, 2 camere, bagno, ripostiglio. Posto auto. L. E. 86.765

Affiliato sas
Via Martiri della Liberta 128, 011.898.58.71-898.58.81

SAN MAURO

SAN MAURO: Via XXV Aprile - in immersa nel verde ottimo appartamento composto da ingresso living soggiorno, ampia cucina abitabile, due camere, doppi servizi, box auto angolo e soffitta. L. 370.000.000

SAN Via Trento - in stabile recente appartamento composto da ingresso living soggiorno con angolo cottura, una camera e bagno. Ampio terrazzo e giardino di proprietà. COMPLETAMENTE RISTRUTTURATO. L. 235.000.000

SAN MAURO: Via Novara - centralissima casa indipendente composta da ingresso, soggiorno, cucina abitabile, camera e bagno. Ampio interrato e giardino di pertinenza. OTTIMO STATO DI MANUTENZIONE. L. 420.000.000

SAN MAURO: Via Trento - in zona comoda ai servizi e immersa nel verde signorile appartamento composto da esso, salone, ampia cucina abitabile, tre camere, doppi servizi, box auto . RIFINITURE DI PREGIO. L. 470.000.000

SAN Via Pescatori - in zona immersa nel verde e tempo comoda ai servizi, casa bifamiliare elevata a due piani fuori terra, oltre a mansarda e a piano terreno con box e cantine. Terrazzo e Veranda. Giardino circostante. Ottimo stato di manutenzione. L. 790.000.000

Affiliato Studio Moncalieri s.a.s.
Via Cavour 4/bis, tel. 011.644855

MONCALIERI

MONCALIERI zona Iperstore appartamento in palazzina composto di ingresso tre camere cucina bagno e cantina. Affare. L. 200.000.000
MONCALIERI Borgo Navile piano alto composto di ingresso soggiorno cucinotta due bagno rip. balconi e cantina. Ottima vista. L. 248.000.000
MONCALIERI Centro storico appartamento in palazzo d'epoca completamente ristrutturato composto di cucina due doppi servizi balconi e cantina. L. 295.000.000
Precollina Strada Revigliasco appartamento in palazzina signorile composto ingresso salone cucina tre camere doppi servizi ripostiglio terrazzi e cantina. L. 465.000.000
MONCALIERI Zona precollinare appartamenti di nuova costruzione composti di salone cucina due camere doppi servizi tavernetta collegata, locale lavanderia cantina box auto doppio e giardino circostante. Si valutano permute. L.

Affiliato s.n.c.
Gramsci 9, tel. 011.9663703 - 011

PIANEZZA

alloggio luminoso di tinello cucinino bagno ripostiglio cantina. Box. L. 182.000.000

PIANEZZA centro alloggio cucina 2 camere bagno cantina a posto . L. 228.000.000

PIANEZZA centro alloggio ingresso cucina soggiorno bagno ripostiglio cantina terrazzo di 50 mq. L.

PIANEZZA zona San Bernardo alloggio di salone, cucina, 2 camere, bagno, cantina, box auto. L. 310.000.000

PIANEZZA alloggio cucina 2 bagni ripostiglio cantina, auto doppio. L. 315.000.000

Affiliato Immobiliare Oulx s.a.s.
Via Roma 63, Oulx, tel. 0122.830734 - fax 0122.830026

OULX

OULX PRALO villaggio turistico piazzola con casa in legno più roulotte, campo tennis, bocce, calcetto, giochi bimbi. L. 40.000.000 - E.

SAVOULX indipendente su tre lati di circa 500 mq. con possibilità di frazionarla con giardino, panoramica e soleggiata rifattare. L. 320.000.000 - E.

SAVOULX indipendente tre lati, soleggiatissima, piani con doppi ingressi, soggiorno, cucina, sala, 5 camere, 2 bagni, cantina, giardino, box auto soffitta con due locali ampi, ottima. L. 270.000.000 - E. 139.443,36

ECLAUSE rustico ampia metratura da rifattare su due piani. Indipendente su tre lati ottimo per gli amanti della natura. L. 40.000.000 - E.

APERTO LA

Affiliato Immobiliare 2000 s.n.c.
P.zza Fraiteve 3/E, tel. 0122.77554 - 754005

SESTRIERE

A due passi indipendente, divisibile in due appartamenti, completamente ristrutturata, ed arredata. L. 300.000.000

SESTRIERE: ottimo bilocale fronte piste sci, composto da soggiorno, cucinetto, due bagni, balconcino, posto e cantina. Completamente ristrutturato! L. 210.000.000

SESTRIERE: appartamenti vista piste, soleggiati e panoramici, composti da soggiorno angolo cottura, cameretta, bagno, posto auto . Completamente arredati! L. 150.000.000

a due passi partenza seggiovia bilocale composto da soggiorno con angolo cottura, camera, bagno terrazzino coperto. Arredamento compreso. BEN ESPOSTO! L. 173.000.000

SESTRIERE - monolocali in posizione comoda alle piste. L. 70.000.000

APERTI LA DOMENICA, LUNEDÌ SU APPUNTAMENTO

Affiliato snc
P.zza III° Regg. Alpini 14, tel. 0122.857017 - 850181

D'OULX

SAUZE D'OULX: vo monolocale ampia metratura, arredato con balcone panoramico e soleggiato ottimo. L.

SAUZE D'OULX: Via Cloes bilocale panoramico e soleggiato, comodo impianti ski, con caminetto e arredamento. L. 200.000.000

D'OULX: comodo negozi e piste trilocale composto da ingresso, , cucinino, 2 camere e bagno. Vista panoramica. L. 175.000.000

D'OULX: in condominio di stile rustico, trilocale a sud indipendente su tre lati, con ottime finiture, caminetto di 200 mq. perimetrale. L. 295.000.000

DISPONIAMO alloggi 2 10 p. letto in affitto. Periodi: settimanali, mensili, stagionali annuali.

APERTI DOMENICA CHIUSURA LUNEDÌ

Affiliato Studio s.n.c.
Via 23/a, tel. 0122.902.691 - 902.698

BARDONECCHIA

BARDONECCHIA: In palazzina recente, ampio monolocale arredato. Comodo impianti e stazione FF.SS. L. 180.000.000

BARDONECCHIA: ingresso, soggiorno, cucinino, bagno, balcone panoramico, comodo alla stazione ed agli impianti ski, L. 198.000.000

BARDONECCHIA: ingresso, soggiorno, cucinino, bagno cantina. In posizione centrale. L. 205.000.000

BARDONECCHIA: ingresso, soggiorno, cucinino, due camere, bagno, p. auto e cantina. Buona esposizione. L. 490.000.000

BARDONECCHIA: appartamento su due livelli ampia con ampio giardino privato box auto doppio, cantina. Ottimo. L. 850.000.000

APERTI ANCHE LA

«REQUIEM» A PARMA E MILANO, «AIDA» A BUSSETO

VERDI nei luoghi di VERDI

Lo spettacolo diretto da Zeffirelli è stato l'episodio artistico meno scontato della giornata: il regista ha però lamentato l'assenza in platea del Presidente Continua la polemica tra le città emiliane

Franco Zeffirelli in momento delle prove di «Aida»: l'opera è andata in scena ieri a Busseto, e sarà il 3 febbraio da Raiuno. Il «Requiem» di Parma è andato invece in onda ieri sera su Raitre. Nella foto grande Kate Aldrich nell'«Aida»

Sandro Cappelletto
BUSSETO

Per mettere in scena una «Aida» in spazio grande come un bicchier d'acqua, esistono due possibilità: si apre il computer e si clicca «riduci ad icona», oppure si ragiona secondo la fertile logica dei contrari e si chiama Franco Zeffirelli.

In questo teatrino da 275 posti, su un palcoscenico di 8 metri per 13, il regista col debole per l'eccesso realizza il kolossal verdiano guardandolo, con persuasivo affetto, dal buco della serratura. Sceglie, assieme a Carlo Bergonzi, una compagnia intercontinentale di giovani cantanti, affida la direzione all'altrettanto giovane Massimiliano Stefanelli, alla guida dell'Orchestra e del Coro della Fondazione Arturo Toscanini. Maestro del coro, Romano Gandolfi: garanzia di qualità.

Ne nasce l'episodio artistico scontato della giornata celebrativa del centenario (che pure ha portato altri grandi appuntamenti, come la «Messa da Requiem» diretta da Riccardo Muti nella Basilica di San Marco a Milano) e finalmente anche il sonnacchioso, trascurato, lamentoso paese dove Giuseppe Verdi è nato, alza la voce per dire che esiste. Zeffirelli non ha perso un carattere mite e ieri pomeriggio si è divertito ad attizzare l'annosa questione con la vicina Parma definendo «un saccheggio» le celebrazioni del «Verdi Festival» anch'esso al suo esordio e battezzato ieri da Valerij Gergiev, Orchestra Nazionale della Rai e Coro russo del Teatro Kirov di San Pietroburgo: complessi di riguardo, liquidati tuttavia da Zeffirelli come «quegli allegroni che suonano il Requiem».

Anche la visita di Carlo Azeglio Ciampi ha rischiato di diventare oggetto di disputa tra le due cittadine ed è stata salomonicamente risolta dal Presidente, che al mattino ha visitato la casa natale del compositore alle Roncole di Busseto, deponendovi una corona d'alloro, per poi presenziare la sera, nel Duomo di Parma, all'esecuzione del Requiem. Ma Zeffirelli assicura che Ciampi avrebbe preferito vedere la «Aida».

Protesta anche Piacenza, nel cui territorio si trovano la villa e la tenuta di Sant'Agata, dove Verdi visse per oltre quarant'anni, e che dunque ritiene di non poter essere esclusa dal programma delle manifestazioni.

In questo rinnovato trionfo del campanilismo, un ruolo fondamentale gioca il complesso di colpa, che può equamente diviso fra Co-

BOCCANEGRA

VENEZIA. Inaugurazione sfortunata venerdì per la stagione lirica al Palafenice di Venezia. Sotto il «Tendone» del Tronchetto è andato in scena il «Simon Boccanegra», una delle opere più sfortunate di Verdi, già contestata al debutto a Venezia nel 1857. Contestata la regia di Elio De Capitani, la direzione musicale di Isaac Karabtchevsky, l'interpretazione del protagonista Carlo Guelfi, le scene e i costumi di Carlo Sala, «colpevole» di aver fatto indossare al popolo ge... del XV secolo troppo irrealistiche tute da operaio. Il più ...laudito, a sorpresa, il sostituto Luc Lunardo nella parte di Gabriele Adorno; ... sostituzione talmente improvvisa che Lunardo è stato costretto ad eseguire molti dei brani leggendo gli spartiti e in assenza di azione scenica.

munì: negli anni scorsi si sono infatti tutti distinti per l'assenza di ogni iniziativa efficace e lungimirante. Né Busseto, né Parma, né Piacenza sono diventate la Salisburgo o la Bayreuth italiane. L'occasione del centenario ha portato consistenti finanziamenti, intenso flusso turistico, forte pressione mediatica. Sarebbe stato criminale perdere, e Parma si è mostrata la più pronta a cogliere l'opportunità. Nelle intenzioni del sindaco Elvio Ubaldi, il «Verdi Festival», che si avvale della direzione artistica di Bruno Cagli, dovrà diventare una realtà permanente, anche per valorizzare gli spazi teatrali della città: il Teatro Regio, il Farnese, il nuovo Auditorium progettato da Renzo Piano, pronto per la prossima estate. Un progetto culturale-spettacolare-turistico: avremo finalmente, assieme all'atteso «Ballo in maschera» di Gergiev e Koncalovskij e ai numerosi altri appuntamenti, anche le «Palle di Verdi» su imitazione dei «Mozart-Kugeln»?

A Busseto intanto il sindaco Luigi Mazzetta affigge un manifesto-appello ai concittadini perché partecipino «alle solenni cerimonie di questo particolare giorno quali testimoni privilegiati di un momento di assoluto prestigio». Dopo Aida, verrà Falstaff con Riccardo Muti e ancora opere, concerti, spettacoli. Ma quanto durerà? Intanto, se qualcuno venisse voglia di visitare un accogliente museo verdiano, nei luoghi dove il Maestro è nato, non saprebbe proprio come togliersela. Le quattro arruffate stanzette di Sant'Agata (Piacenza) attualmente visitabili non possono davvero pretendere al titolo.

«Un pezzo d'Italia»

Ciampi fa tappa a Roncole In Duomo ascolta la «Messa»

Cazzullo
inviato a PARMA

Il coro del Nabucco accoglie Carlo Azeglio Ciampi sotto la pioggia, alla casa di Verdi a Roncole di Busseto, e il presidente è scosso. Rievoca la serata verdiana di due mesi fa a Milano, «un clima risorgimentale, le bandierine tricolori che cadono dal loggione della Scala, il maestro Muti che dirige per la seconda volta l'inno di Mameli e tutto il teatro che lo canta». E la sera, accanto alla signora Franca, ritrova le stesse emozioni nel Duomo di Parma, affollatissimo per il Requiem.

Per Ciampi Verdi non è soltanto «il più italiano dei musicisti», simbolo del genio italiano». E' un pezzo dell'identità del nostro Paese, e rendergli onore è uno dei gesti, insieme con la riapertura del Vittoriano, il ripristino della festa del 2 giugno, la riscoperta dell'inno di Mameli e del tricolore, a cui il Quirinale attribuisce il valore di un simbolo politico. «Mi è stato mostrato l'atto di nascita di Verdi - ha ricordato ieri Ciampi -: era redatto in francese, perché allora Parma era francese. Verdi ha avuto un ruolo trainante nella splendida avventura che ha portato all'unificazione del Paese», la sua musica «diede un fortissimo impulso» al Risorgimento, le note divennero «entusiasmanti simboli popolari». Per questo oggi «riconoscersi in Verdi è prova di quanto siano potenti in tutti noi il bisogno e la della nostra identità, il nostro orgoglio di essere e saperci italiani». Perché la Repubblica «non è sorta per il 2 giugno del '46», ma è il frutto di una civiltà che affonda le radici nella publica romana, nelle libertà comunali, nelle Repubbliche marinare, nei regimi repubblicani come quello di Siena.

Il «Requiem» diretto da Valery Gergiev (che Ciampi ha nominato grande ufficiale), alla presenza di un numeroso gruppo di ministri, è stato un momento emotivamente intenso per il presidente musicofilo. Sua mamma era diplomata in pianoforte, e la domenica riuniva i parenti per concerti in famiglia, ai quali partecipava il piccolo Carlo Azeglio, iniziato alla tastiera con Brahms e Chopin. Smetterà presto, però. Per una ragione logistica: il pianoforte era in una delle sale di rappresentanza di casa Ciampi, quelle dove l'ottico di Livorno riceveva gli ospiti, e che nella quotidianità restavano chiuse. Per arrivarci, suo figlio doveva percorrere un lungo corridoio, buio e freddo, e aveva paura. Questo non gli impedirà ovviamente di coltivare in età adulta la passione per la musica, anche alla signora Franca, e in particolare per la musica romantica. Lo Chopin della sua infanzia. Ciaikovskj, altri grandi dell'Ottocento. E Verdi, l'artista che «rappresenta meglio di ogni altro l'orgoglio e la passione civile dell'Italia moderna».

L'Orchestra del Friuli e Francesca Scaini conquistano Milano

Le ultime ore di un genio

Dall'una alle 3, veglia in Conservatorio

Armando Caruso
Inviato a

Le ultime ore di Verdi: parafrasando Falstaff si potrebbe dire, «dall'una alle tre». E forse Giuseppe Verdi ne sarebbe lieto, se Verdi, lieto, sarà sicuramente più per l'omaggio affettuoso e unico, che l'Orchestra Regionale Friuli Venezia Giulia diretta da Ezio Rojatti, l'altra sera gli ha reso nel «suo» Conservatorio, senza retorica, ma emozione. Quella di Rojatti fra le mille che si susseguiranno quest'anno in il mondo, è sicuramente la più originale: egli ha «rivissuto» le ultime che Verdi trascorse nella stanza 105 dell'Hotel Milan assistito dal professor Grocco, suo medico personale, e dal giovanissimo, futuro professor Cesare Frugoni, che allora aveva vent'anni e non era neppure laureato.

Nella sala Verdi del Conservatorio di Milano gremito di ottocento nottambuli che hanno sfidato freddo e stanchezza, il celebre mezzosoprano Giulietta Simionato, novant'anni portati con lo spirito di un ventenne, e Vittorio Sgarbi, hanno parlato di Verdi: la Simionato ha commosso la platea. «Mi Cesare Frugoni, mio marito, che il professor Grocco nell'istante in cui Verdi spirò, si tolse dal taschino del gilet un orologio-carillon che suonava un brano verdiano, lo appoggiò a un orecchio del maestro e in quel momento la sua mano destra fremito che sconvolse tutti». Un applauso ha sottolineato quel ricordo. Vittorio Sgarbi ha quindi letto alcune lettere del carteggio con Boito e Ricordi, ha descritto il forte del compositore, quanto egli mal si piegasse al volere di librettisti e editori. «Verdi, che fu bocciato da questo conservatorio, non sopportava l'idea che gli venisse intitolato. «Liberatemi da questo titolo, ché è una stonazione» scrisse Verdi. E si capiva quanta amarezza ci fosse in lui.

Poi la parola è passata alla musica e al canto vellutato di Francesca Scaini. Il soprano friulano, vincitrice della finale-soprani del «Callas» 2000, ha scolpito «Tu che le vanità» dal Don Carlo, poi ha intonato la «Canzone del Salice» e quindi l'«Ave Maria» dall'Otello di Verdi. Voce calda, acuti morbidi, intensità drammatica, rarefatti pianissimi, sono la sintesi di una serata che il bis dell'«Ave Maria» ha meritato l'applauso degli ottocento milanesi che hanno assistito al concerto. L'omaggio verdiano è stato completato dal Preludio di Traviata, dalla Sinfonia della «Forza del destino», dal Preludio di «Macbeth» e dalla sinfonia del «Nabucco». I friulani, spontaneità «razza Piave», hanno invaso il foyer del Conservatorio Verdi con vini e San Daniele. Ed è stata festa nel nome di Verdi. Ieri l'Orchestra Regionale Friuli Venezia Giulia, che Rojatti conduce con sicurezza e musicalità, ha replicato il concerto nel Teatro «Giovanni da Udine», a cui sono stati aggiunti quattro cori verdiani; quindi, questa sera, nell'Auditorium della Cultura di Porto Rose, in Slovenia, l'orchestra, Ezio Rojatti, Francesca ini e il Coro completeranno il loro «tour de force verdiano». C'è in questa celebrazione un'altra nota lieta: l'Orchestra Regionale Friuli Venezia Giulia è oggi una felice realtà. Nel luglio scorso ha debuttato al Musikverein di Vienna ed ora si appresta a nuovi cimenti, sulla scia successo riportato il 26 gennaio a notte fonda, proprio nelle ore in cui Verdi moriva.

Ma cos'è questa crisi

Una farsa firmata Bigagli sulle coppie in sofferenza

Elena Sofia Ricci

Lietta Tornabuoni

UN sabato d'estate, passeggiano al centro in Roma affollata quanto Calcutta due coppie coniugali amiche: mariti e mogli sposati dieci anni, affezionati sessualmente svogliati, che cercano di far risorgere il desiderio con giochi erotici soltanto verbali oppure più concreti e promiscui. Avventure e disavventure nutrono la farsa dove tutti gridano, strepitano o almeno parlano ad altissima voce. Gli equivoci si sovrappongono, le battute restano fiacche («Questa me la dava», «Sì», «rate»), adulterio e travestiti fidanzati tassisti si mescolano e la filosofia alla fine è semplice: «L'amore devi prenderlo dove lo trovi e quando arriva».

Il regista Claudio Bigagli recita la particina d'un commesso negozio d'abbigliamento maschile che tocca il i clienti, e sorprende: il suo film di debutto del 1999, «Il guerriero Camillo», lasciava pensare ad altri interessi, ad altro stile. Uno dei protagonisti è Ricky Tognazzi: quindi ci sono pure sua mamma Pat O' Hara (attrice); sua cognata Giuppy Izzo (attrice); sua moglie Simona Izzo (co-sceneggiatrice); il figlio di lei e di Antonello Venditti, Francesco Venditti (attore).

Il film corale medio ha tuttavia qualcosa particolare. Coglie in modo divertente una sofferenza reale, quella dei coniugi quarantenni che si vogliono bene ma si desiderano più e tentano ogni espediente per salvare la loro unione. Guarda Roma con un'attenzione dimenticata, con uno sguardo che sembra nuovo. Dispone di due attori-registi (o registi-attori) che sono tra i migliori interpreti italiani ex giovani (Alessandro Benvenuti ha adesso cinquant'anni, Ricky Tognazzi ne ha quarantacinque), intelligenti, efficaci, simpatici, bravi, con una personalità che basta da sola a fare il personaggio, con una disinvoltura spontanea che trasforma la recitazione in naturalezza. Tra i due, Alessandro Benvenuti è il migliore. A Ricky Tognazzi, un piccolo suggerimento. nei film vuol mostrare il sedere nudo, forse sarebbe meglio fare prima un po' di palestra: tra il suo sedere nudo e il sedere nudo di Elena Sofia Ricci, non ci sono paragoni.

COMMEDIA SEXY
di Claudio Bigagli
con Alessandro Benvenuti, Ricky Tognazzi, Elena Sofia Ricci, Giuppy Izzo, Michaela Ramazzotti, Francesco Venditti
Commedia. Italia, 2000
TORINO: cinema Capitol
Mediolanum. **ROMA**: Adriano 5, 3, 2, Broadway 3, Cineland 8, Doria 2, Galaxy Marte, Ritz, Royal 1, Roxy Topazio, Sala Troisi, Trianon 2, Tristar Blu, Universal, Warner Village

Com'è triste Marsiglia

Storie che si incrociano intorno ai fatti di cronaca

Robert Guédiguian

ROBERT Guédiguian, quasi cinquantenne, figlio di un armeno e di una tedesca, l'autore francese di «Marius e Juliette», il regista che ama e racconta la sua città, Marsiglia, e la classe popolare, dà un significato più sarcastico che ironico al titolo del suo film, «La ville tranquille». Percorsa nei suoi diversi quartieri, dal quasi-paese tra colline e alle zone dei grandi casamenti e al porto, Marsiglia non è affatto tranquilla: in una nera geografia urbana, un'inquietudine dolorosa e degradata agita i suoi abitanti.

Michèle è una pescivendola, moglie d'un ubriacone disoccupato, madre di una eroinomane che si prostituisce, nonna di un bambino padre: l'interprete è Ariane Ascaride, bravissima attrice, moglie del regista. Paul è un autista di taxi, ex lavoratore del porto che ha tradito i suoi compagni accettando per primo durante lo sciopero duro un premio licenziamento con cui s'è comprato la macchina. E poi un delinquente dell'immigrazione, un padrone di bar amico della malavita, una coppia borghese (lui urbanista, lei assistente sociale) tanto cinica quanto insulsa. Le storie di ciascuno s'intrecciano, a volte con abilità, altre volte in modo meccanico: si legano a recente episodio della cronaca (l'assassinio d'un ragazzo di colore da parte d'un gruppo d'estrema destra impegnato nella notte ad attaccare manifesti) e a vari brani di notiziari locali.

Il film corale ha un'ottica g... le, un punto di riferimento, la forza paralizzante della nostalgia: illustrata anche da citazioni di «Dernière été», un film di Guédiguian del 1980 dove appaiono gli stessi attori del film attuale; espressa pure dalla storia del passato operaio, sindacale e politico della famiglia del tassista che adesso per divertire i clienti canta in varie lingue «L'Internazionale» (brutto destino, per un inno rivoluzionario). Nel vuoto spalancato dalla scomparsa delle vecchie forme della politica, s'accumulano tossicomania, delinquenza, confusione. Dice uno: «Preferisco povero che vota per l'estrema destra a piccoloborghrse che disprezza i poveri». [l.t.]

LA VILLE EST TRANQUILLE
di Robert Guédiguian
con Ariane Ascaride, Pierre Banderet, Jean-Pierre Darroussin, Jacques Boudet, Pascale Roberts, Julie-Marie Parmentier
Drammatico. Francia, 2000
cinema Massimo 2
Arlecchino 400
Quattro Fontane 2

Uno Schwarzy all'antica

Contrario alla clonazione la spunta contro i malvagi

Arnold «Schwarzy»

Levantesi

IL box office di Arnold Schwarzenegger va calando di film in film: «L'eliminatore» nel '96 realizzato cento milioni di dollari e «Giorni contati» nel '99 fatti fatti 67, a otto settimane dall'uscita «Il sesto giorno» sfiora appena i 35. Ci riferiamo al botteghino Usa: ma, secondo le stime degli esperti, nel resto del mondo il divo in solitamente 40 per cento di più, e ci pare di capire il perché. Da noi del fisico iperbolico del personaggio colpisce l'aspetto parodistico e fumettistico piuttosto che quello epico-eroico: vederlo che si risparmia un po' nelle scene d'azione e segnato da qualche ruga non dovrebbe diminuirgli le simpatie del pubblico italiano.

E c'è dire che il regista Roger Spottiswoode movimenta con buon ritmo questo film fantascientifico, imbastito sul tema attualissimo della clonazione.

In un futuro molto prossimo la legge sesto giorno, con riferimenti al passo biblico «e il sesto giorno Dio creò l'uomo», punisce coloro che si attentano a clonare esseri umani, mentre non è proibito replicare gli animali. Aduso come pilota privato alle più sofisticate tecnologie, Arnold tuttavia è un tipo all'antica tanto che all'inizio della storia lo sorprendiamo a discutere al telefono con la moglie sull'opportunità di far rinascere la nuova vita il cane defunto della figlioletta. Al motto «il processo è vivere e morire», lui si dichiara contrario. Figuriamoci come rimane quando, qualche dopo, tornando a casa scopre un sosia che festeggia compleanno. A far clonare Arnold sono stati Tony Goldwyn, il solito spietato affarista assetato di potere e di ricchezza, Robert Duvall, il solito scienziato che illude di potersi sostituire a Dio.

I due geni del male hanno però sbagliato cavia: Schwarzy è il tipo da tollerare scherzi genere per difendere la sua identità l'uomo tranquillo si trasforma macchina da guerra. Arricchito da alcune trovate (chi è il clone e chi il prototipo?) e orchestrato con buon mestiere, «Il sesto giorno» è uno spettacolo di routine che si fa vedere senza guardare l'orologio. A patto di prenderlo troppo sul serio.

IL SESTO
Roger Spottswoode
con Schwarzenegger, Tony Goldwyn, Robert Duvall
Fantascienza
TORINO: Eliseo Grande, Nazionale 1
Maestoso, Metropol, Odeon
Adriano, Europa, Empire, Atlantic sala 3, Royal, Reale, Trianon, Galaxy, Lux, Parco de' Medici, Moderno, Cineland (Ostia), Quirinetta

Un concerto, un premio e una serata che si improvvisa «cabaret politico»

Guccini: «Amarcord Bologna»

Scriverà un libro sulla città

Marinella Venegoni
VARAZZE

Forse la pancia l'aiuta ora a tener su la chitarra, è certo il suo fisico gigantesco sopporta con agevole disinvoltura quei chili in più frutto di allegri stravizi alimentari. Grande, grosso, tenero eppure severo, Francesco Guccini resta a 60 anni quel compagnone spensierato che però sa sempre coinvolgere la sensibilità del suo pubblico - adolescenti a terza età, allo stesso modo - sempre in bilico fra impegno politico e ballate esistenziali, in una galleria di emozioni che sono diventate bandiera di più generazioni. E ora ci mette pure la scrittura di romanzi, che affiancano ormai con regolarità l'attività tradizionale del cantautore: «Scrivere i libri è più comodo - racconta - perché non devi andare fin nei palasport. Il prossimo libro uscirà ad aprile, è dedicato alla Bologna degli Anni Settanta con i suoi opposti estremismi».

Al Palasport di Varazze, l'altra sera, ha raccontato agli ignari che l'encefalopatia spongiforme che causa «mucca pazza» è stata scoperta molto tempo fa nei cannibali: «Un simile che mangia il suo simile. Una pazzia, appunto, è frutto della globalizzazione che cercando guadagni a tutti i costi fa mangiare le mucche fra di loro».

In una canzone di parola com'è quella di Guccini, è microfono mal tarato è una lattura, e i quasi 2000 fans di Varazze hanno dovuto spesso ricorrere alla loro buona memoria per seguire il percorso musicale che il Vate andava tratteggiando, molto basato sugli ultimi dischi (i più malinconici) ma è uno scoppiettio finale sul tempo ch'è passato: l'inno della Locomotiva, una cupa, militaresca «Auschwitz» («doverosa alla vigilia della Giornata della memoria») e «Dio è morto» rielaborata country grazie alla presenza sul palco con lui - e la sua rodatissima band - dei due virtuosi Beppe Gambetta campione del finger picking e Martino Coppo mandolinista bluegrass.

«Dio è morto», come ogni classico, si presta a mille versioni. Ma è Varazze un mandolino era di rigore, perché la serata festeggiava il gran finale del quarto Festival Internazionale del Mandolino, e Guccini ha ricevuto dal sindaco (dopo De André, Arbore, Battiato) il premio «Mandolino genovese»: un vero mandolino costruito su modello settecentesco dalla liuteria Saccu, che torna a produrli dopo 150 anni di oblio. Strimpellandolo, Francescone ha ricordato che il padre lo suonava: è credo fosse un gran suonatore, ma qualcosa forse è servito anche a me».

Buona parte della serata è stata dedicata a una sorta di cabaret politico, con esplosioni di divertita complicità del pubblico: «Sono stato alla cena per Rutelli, a Bologna, abbiamo raccolto quasi 7 milioni è mentre è lì ci hanno detto che la sera prima in Sforza a Milano hanno raccolto 7 miliardi per Berlusconi: speriamo li indirizzi ad opere di bene, è tirar su il partito socialista»; e ancora: «Una volta c'erano i preti operai, adesso arriva uno che dice che sarà un presidente operaio: vorrei vederlo con la fresa». La motivazione del premio di Varazze diceva che Guccini «supera le barriere ideologiche»; lui, alla lettura di questa frase, ascoltava riflessivo. Cortese come sempre.

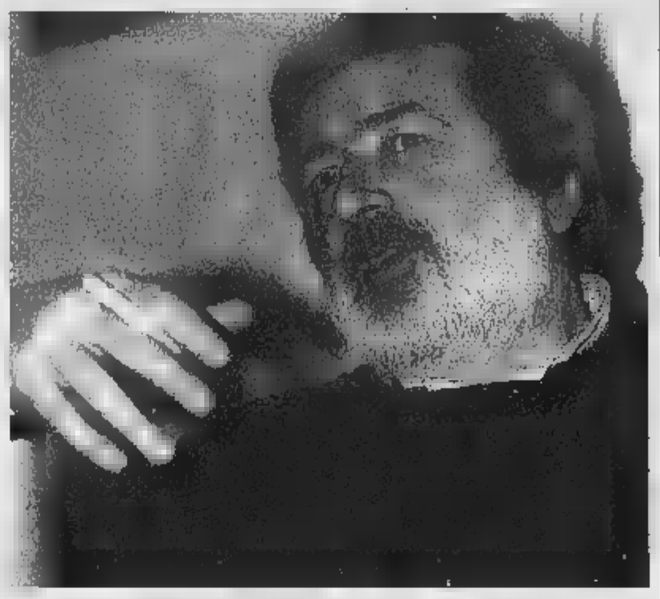

Francesco Guccini ha scherzato con i suoi fans è mucca pazza e la politica

L'attrice ha festeggiato ieri a Madrid

Lucia Bosè fu protagonista per Antonioni di «Cronaca di un amore». Per il suo compleanno le è stata regalata un'enorme corona con una croce cardinalizia

Lucia Bosè, un mito compie settant'anni

Lei festeggia in Spagna, è tutta l'Italia sopra i cinquanta, soprattutto quella maschile le fa gli auguri: Lucia Bosè, uno dei miti del cinema italiano del dopoguerra, compie 70 anni. Vive a Brieva, ma la festa è nella villa di Somosaguas, è figlio Miguel, nei sobborghi chic di Madrid. Anche la Spagna le fa gli auguri alla grande: con l'ex capo del governo Felipe Gonzalez e la figlia è Generalissimo Franco. Gli amici le hanno regalato un'enorme corona con la croce cardinalizia. Il jet-set spagnolo c'è tutto. Dagli Usa la nipote Bimba Bosè, astro nascente delle top-model internazionali.

Chi l'ha conosciuta assicura che era bellissima già quando appena dodicenne faceva la fattorina per un avvocato milanese. Addirittura strepitosa come è d'una delle più celebri (forse anche per questo?) pasticcerie milanesi. Nel '47 la consacrazione ufficiale: Miss Italia davanti a tali Silvana Mangano, Gina Lollobrigida, Eleonora Rossi Drago, Gianna Maria Canale.

Tanto splendore, ma un po' tormentato, sempre venato di tristezza, è poteva sfuggire al cinema: nel '50 Giuseppe De Santis la fa esordire in «Non c'è pace tra gli ulivi» e Michelangelo Antonioni la vuole in «Cronaca di un amore». Seguono è «Signora senza camelie» è con Antonioni, «Gli sbandati» di Maselli, «Gli amanti di domani» è Bunuel, «Le ragazze di piazza di Spagna» di Emmer.

è flirt con Walter Chiari la trasforma per un breve periodo in coprotagonista di trascurabili commediole commerciali e in personaggio della dolce vita romana, ma non è evidentemente quanto le interessa e quando, nel 1956, sposa è celebre torero spagnolo Luis Dominguin si ritira volontariamente dalla scena artistica e mondana. Va a vivere in Spagna, è al mondo quattro figli: Miguel, poi divenuto è di fama internazionale, Lucia, Paola, e Juan Gonzalez, morto di polmonite è in fasce. Il matrimonio naufraga nel '69, ma, per ammissione della è attrice, fra Lucia e Dominguin (mancato nel '96) resta è legame che non si può spezzare».

Torna al è nel '68, è alla grande, interpretando la patrizia romana è costretta al suicidio nel «Fellini-Satyricon». E alla grande prosegue: «Sotto è segno dello scorpione» dei fratelli Taviani, «L'ospite» della Cavani, «Arcana» di Giulio Questi, «Metello» e «Per le antiche scale» di Bolognini, «Scene di un'amicizia tra donne» di Jeanne Moreau, «Cronaca di una morte annunciata» è Rosi. Nel è il Globo d'oro è miglior interprete con «Harem Suarez» di Ferzan Ozpetek.

Una grande carriera per una grande attrice e una grande donna. Che però, a è anni, spera ancora è realizzare un sogno: un film con Sophia Loren e Gina Lollobrigida. «Siamo le ultime di un cinema mitico», spiega. **[s.n.]**

Viale Mazzini replica all'Osservatore: «Solo il 13% è dedicato all'intrattenimento»

E' scontro tra il Vaticano e la Rai

«Programmi volgari, ha senso pagare il canone?»

CITTA' DEL VATICANO

La televisione trasmette «volgarità e trivialità» e dunque bisogna chiedersi a che serva pagare il canone per guardare programmi che hanno scelto «la forma peggiore dell'intrattenimento». La dura polemica è dell'«Osservatore Romano» che con un duro articolo del salesiano Giuseppe Costa mette in questione la legittimità morale del canone.

Immediata la replica di viale Mazzini: «All'intrattenimento la Rai dedica solo il 13% è programmazione televisiva giornaliera. Siamo consapevoli che la ricchezza della nostra programmazione informativa ha il compito di far riflettere e discutere da diversi punti è vista. Non ci permettiamo di discutere sulla libertà dei giudizi, ma non vorremmo che fossero sommari o generalizzati tanto da apparire quasi pregiudiziali».

«Un'aggressione del tutto gratuita è violenta - ribatte Vittorio Emiliani, membro del cda della Rai -. In questo momento sono a Parma dove inauguriamo con la nostra orchestra del Duomo l'anno verdiano che prevede altri 15 appuntamenti sulle reti generaliste è 150 radiofonici. Ci stiamo apprestando a fare partire trasmissioni ambientali su tutte e tre le reti. Questo per raggiungere il 65 per cento è programmi di qualità di cui ha parlato il presidente».

La polemica s'è è dopo «Sciuscià», il programma è che ha riesumato la vicenda di Luis Marsiglia, il docente di religione è origine ebraica che ebbe una grande solidarietà per un attacco razzista poi risultato inventato dal docente stesso. La trasmissione è stata contestata a Verona e criticata anche da «Avvenire», il giornale della Conferenza episcopale, per i toni che hanno fatto passare la città come xenofoba, bigotta e razzista, chiamando in causa la chiesa locale con il vescovo, monsignor Carraro.

Don Costa boccia la tv senza appello. Di «qualsiasi palinsesto» si parli, «lo spettatore medio può facilmente rendersi conto, in non pochi casi con disgusto, che da una "quizaiola" e becera si è probabilmente passati a una televisione ancora più sgradevole, dove si comprende che fine abbia fatto il è responsabilità pubblica di chi quel programma ha prodotto». è qui a contestare il canone è passo è breve. «Ci si può anche chiedere se ha senso pagare un canone per una tv che del suo dovere di intrattenere, informare e formare, ha scelto solo la forma peggiore dell'intrattenimento».

[L. tom.]

Fingerma finanzia la vostra Audi.

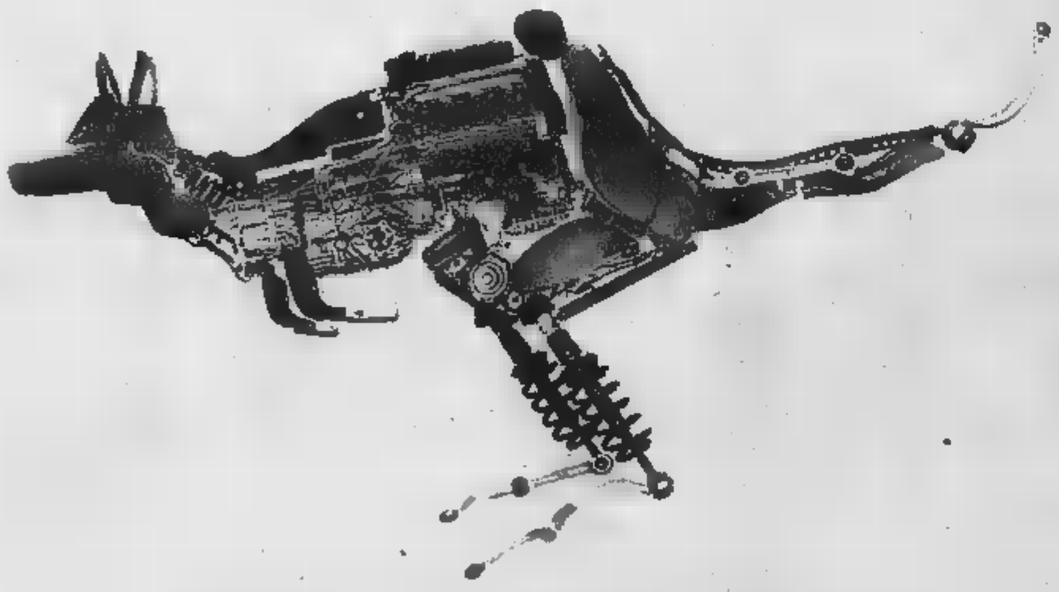

Audi

Sospensioni Multilink
per viaggiare più morbidamente.

Nuova Audi A4.
Completamente unica.

All'avanguardia della tecnica. www.audi-italia.com

Anteprima Oggi Domenica 28 Gennaio Week-end Audi

pastorino

Corso Sebastopoli, 227 - TORINO Tel. 011.3240444 - 011.3299322
Corso Allamano, 48 - GRUGLIASCO (To) Tel.011.7803450 - 011.7808750

Concessionaria Audi

Assistenza Alfa Romeo non stop
Orario continuato. Per esservi ancora più vicini.

Consegnare l'auto per il tagliando ■ consultare un professionista Alfa Romeo oggi è ancora più facile. Infatti, le officine dei Concessionari Alfa Romeo hanno prolungato l'orario: dalle ore 7 alle ore 19, da lunedì a venerdì, senza interruzioni. Un altro modo per regalare più tempo a voi e ai vostri interessi.

Dal 1° febbraio dai tuoi Concessionari Alfa Romeo

ARCAR
TORINO
Via Arduino, 2
Tel. 0113138111

LONGO
VENARIA (TO) - Via Druento, 92
Tel. 0114551141
www.longo.alfaromeo.com

MI.TO.
BORGARO TORINESE (TO)
Via Lanzo, 42
Tel. 0114700150

SOGEA
TORINO - Via Ala di Stura, 84
Tel. 0112251737
www.sogea.alfaromeo.com

SPAZIO AFFARI

In tema di offerte di impiego e lavoro, l'Editore ricorda che la [redacted] 9.12.1977 n° 903 vieta discriminazioni del sesso e l'inserzionista è impegnato a rispettare tale legge.

[redacted]

A.A. [redacted] dipendenti firma singola senza spese anticipate, anche protestati. Finari spa. Tel. 011.561.9484. (UIC 28171).

A. FINANZIAMENTI immediati a tutti. Anche telefonicamente. A proprietari su lo telefonandoci: la larga istruttoria gratuita. Eroghiamo direttamente. Società bontemnate (UIC 4395)
PRESTITI
011 581 7521 corso Re Umberto 67

[redacted] immediata risposta £ 10.000.000 - £ 2.000.000.000 tutte categorie, fiduciari, mutui, liquidità aziendale Svizzera 004191.680.1920. Registro n. 680894883 Londra.

MULTINAZIONALE svizzera propone finanziamenti mutui a [redacted] categorie con tassi del [redacted] % - da £ 10.000.000 a £ 1.000.000.000 Esempio: £ 100.000.000 = £ 861.250 per 180 mesi. [redacted] 0041.91 971.9004

[redacted]

NEGOZI E AZIENDE ACQUISTO / GESTIONE

ACQUISTARE cedere attività, aziende, immobili? Pagamento contanti Azienda Italia Spa compensi fine operazione, www.aziendaitalia.com - [redacted] gratuito 800.696.440

ACQUISTIAMO conto [redacted] attività, aziende, territorio italiano soci investitori esteri Svizzera 004191.890.1920.

[redacted] da ristrutturare pagamento contanti in [redacted] Centro [redacted] micentro, Crocetta limitrofe Gran Madre [redacted] corso Casale. Tel. 0335.581 3636

Ricerchiamo negozi
con o senza buonuscita
DI MQ 200 / 300
per primario marchio settore profumi
in posizione centrale di: Torino
Alessandria [redacted] Cuneo Alba Novara
Ivrea Biella Padova Milano oppure in
primari centri commerciali interland
Baldini 011.596.771 ferbal@tin.it

Ricerchiamo Negozi
o attività con buonuscita
in centri urbani e commerciali
per enoteche in franchising
con metrature di mq 50 / 150
bacino minimo utenza 20.000 abitanti
Baldini [redacted] C srl 011.596.771
fax 011.505 403 e-mail ferbal@tin.it

VUOI vendere la tua [redacted] Active 15 anni [redacted] esperienza garanzia [redacted] serietà. Tel 011.642.778

NEGOZI E [redacted] / [redacted]

A. BAR super centralissimo sotto i portici vendo causa impossibilità conduzione - prezzo mite per contanti o permute immobiliari Edimarket 011.318.1668

[redacted] pasticceria piccola ristorazione [redacted] laboratorio attrezzato zona di forte passaggio Vanchiglietta Cogim 011.899.4402.

CEDESI azienda agricola (Vercelli) produzione vinicola DOC [redacted] marchio clientela, avviamento commerciale Torino Centro Cd immobiliare 011 562.2430

[redacted] palestra in centro commerciale [redacted] Torino, ottima posizione. Per informazioni telefonare 0347.221.1469

EDICOLA chiosco in zona centralissima [redacted] 7.000.000 levata settimanale [redacted] e £ 230 [redacted] 000 anticipando £ [redacted] Rora 011.885.317

FINALE LIGURE ristorante conduzione [redacted] miliare cedesi [redacted] contratto affitto impianti a norma di legge Tel 0333.574.0112

In area provincia Torino
AZIENDA SANITARIA
Assistenziale(R.A.F)
prestigiosa struttura con parco
Alta redditività sicuro interesse
Cedo £. 2.500.000.000
Baldini 011.596.771.

LAGRANGE adiacenze cedo avviatissimo abbigliamento causa salute £ [redacted] non trattabili Baldini 011.596.771

LICENZA commerciale tipologia A più B divisibili, circoscrizione VII di Torino. cedesi Studio Rora 011.885 317

[redacted] Pizzeria Grill
in primaria [redacted] collettiva
attrezzato [redacted] coperti
apertura stagionale
buon volume [redacted] incrementabile
cedo £. 550.000.000
Baldini 011.596.771 ferbal@tin.it

[redacted] presei Torino [redacted] prestigiosa struttura indipendente ottimo giro affari cedesi anticipando £ [redacted] 011.885.317

[redacted] bar [redacted] licenze commestibili e affini su [redacted] principale dehor £ 180.000.000. La Margherita 011.923.5811

STELLA 011.447.4802 articoli regalo zona corso Cadore arredamento nuovo per una [redacted] malattia £ 35.000.000

[redacted] 011.447.6280 bar super self service [redacted] corso Vittorio arredamento nuovo angolare incasso di [redacted] 2.000.000

TABACCHI lotto edicola Torino ovest levata £. 28.000.000 [redacted] 25.000.000 utile netto £. 350.000.000 anticipo £. [redacted] Asiago 011.386.544

[redacted] agenzia viaggi [redacted] Mirafiori ottima posizione ben avviata e incrementabile Per informazioni tel. 0347/555.4736.

VIA CAVOUR mq [redacted] piano terreno più [redacted] cedesi attività Torino Centro CD Immobiliare [redacted]

VIA GARIBALDI negozio ottima posizione commerciale angolare mq [redacted] buonuscita. Immobiliare Borgo Vecchio 011.509.9975

[redacted] ristorante 50 coperti impiantistica ed arredamento in ottimo stato Cedesi avviamento buonuscita Torino Centro CD Immobiliare 011 562 2430

VIA LAGRANGE vicino Rinascente locale commerciale ristrutturato due vetrine mq 75 piano terreno mq 20 interrato magazzino servizi ottimo contratto affitto cedesi avviamento buonuscita Torino Centro CD Immobiliare 011 562 2430

VIA ROMA adiacente prestigioso locale commerciale mq 700 su tre piani angolare vetrinato cedesi attività Torino Centro CD Immobiliare 011 562 2430

VIA ROMA locale commerciale 2 vetrine piano terreno mq 80 mq 80 piano superiore 80 mq magazzino cedesi attività Torino Centro CD Immobiliare 011 562 2430

[redacted]

OPERAI AUTISTI FATTORINI

[redacted] patente C/D/E/ [redacted] meccanico max 35 anni, azienda [redacted] zona piazza Bengasi. Tel. 606.3984.

AZIENDA leader disponendo posti lavoro [redacted] ambosessi 22/50enni liberi. Presentarsi [redacted] ore 9/18 Savav, strada Drosso 165

Azienda leader settore mobili cerca
OPERAIO/A [redacted]
con esperienza.
Si offre inquadramento
[redacted] di contratto commerciale.
Sede di lavoro Feletto Canavese.
Per informazioni
tel. 0124.490.586.

CERCASI operatore programmatore/ce esperto/a per centro di lavoro a controllo numerico Tel 011/739 5666

CERCASI rettificatore tangenziatela possibilmente pratico spedrese Telefonare ore ufficio 011.226.8919.

CONCESSIONARIA AUTO
per apertura nuove sedi cerca ambosessi meccanici e venditori Portare curriculum corso Giambone 33 o via Pietro Romoli 735/b Torino

FOTOLITOGRAFIA cerca operatore esperto/a Mac per CTP Tel 011/470 4801 - 011 470 1829

PERSONALE PUBBLICI ESERCIZI

[redacted] enoteca ricerca personale [redacted] esperienza. Tel. 0335.616.4183 ore 15,30 - 19.00

PARRUCCHIERA cerca giovane apprendista seria o volenterosa possibilmente no prima esperienza lavoro tel 011 662 056 ore [redacted] 18

SELF SERVICE pastificio ricerca personale con esperienza. Tel 0335 616 4180 ore 15,30 - 19.00.

[redacted]

[redacted] paghe e contributi. Diplomati con brillante curriculum, max 28 anni, esperienza biennale triennale presso Consulente del Lavoro, cercasi. Scrivere, indicando il rif. EP611, a: Sistemi SpA - C.P. 77 - 10082 Calligno (TO) - E-mail personale@[redacted]

APPUNTAMENTI già fissati. Per dimostrazione macchine per artigianato e industria azienda internazionale ricerca 2 collaboratori/trici. Offresi fisso mensile, provvigioni, premi per guadagno anche £ 10.000.000 mensili. Telefonare [redacted] verde 800.203.202

AZIENDA Grugliasco settore 'Fai da te' cerca [redacted] 24enne, contratto apprendistato Tel 011.408.4196

AZIENDA leader servizi per la produzione per sede Torino ricerca ragioniere/a conoscenza budget, contabilità generale, ordinaria fatturazione, banche e gestione contabilità tramite PC. Scrivere Publikompass 8447 - 10100 Torino

AZIENDA metalmeccanica ricerca addetto/a ufficio acquisti. Si richiede cultura universitaria tecnico/commerciale e breve esperienza. Ottima conoscenza della lingua inglese. Scrivere Personale@eurexnet.it

CENTRO servizi turistici [redacted] 7 anni selezioniamo per importanti tour operator - centri turistici Italia - Estero, ambosessi 18 - 30enni. Possibilità inseriment Telefonare 011/[redacted].8352

CERCASI ambosessi con capacità disegno e relazione con il pubblico. Richiedemo serio impegno Scrivere Publikompass 7311 - 10100 Torino

COMMERCIALISTA zona Pont Susa cerca persona di provata esperienza dichiarazioni fiscali, bilanci, preferibilmente abilitata. Scrivere Società Alpi via Avogadro 20 Torino

ELIANA MONTI questioni di [redacted] come consulente venditrice/tore con provata esperienza commerciale dialettica e predisposizione contatti umani età minima 26 anni inquadramento di legge. Se interessati inviare curriculum via fax 011.561.1601 o e-mail: info@elianamonti.it.

[redacted] laureato/a in economia e [redacted] provata esperienza. Inviare dettagliato curriculum entro il 10/02/[redacted]01 a: Publi[redacted] 2629 - 10100 Torino

INDUSTRIA leader porte e chiusure di sicurezza [redacted] cerca dinamico/a responsabile commerciale diplomato conoscenza disegno, disponibile viaggiare, preferibilmente proveniente settore porte interne Possibilità carriera max 45 anni. Scrivere: Publikompass 7316 - 10100 Torino

MOBILI [redacted] cerca venditori/trice esperti [redacted] settore. Tel. dalle 19,30 alle 20,30 allo 011.627.0449 - 011.625.945

PROFESSIONE VACANZE selezione per propri villaggi turistici e primari tour operator [redacted] ambosessi 18 - 35 anni anche prima esperienza Tel 011 473.4342

SECURITY CA' selezione personale predisposto alla vendita con età 25 / 50 anni per Torino e provincia Bra, Alba, Asti. Si offre inquadramento di legge £ 1.500.000 fisso minimo garantito fin dal periodo di prova corso di formazione retribuito incentivi e benefit interessanti [redacted] le candidature più esperte sono previste posizioni di responsabilità. Telefonare per colloquio 011.779.5454.

STUDIO amministrazioni [redacted] neo diplomata/o ragioniera/e con buone capacità in videoscrittura. Scrivere Publikompass 5021 - 10100 Torino

STUDIO dentistico zona centro cerca ragazza/o diploma superiore anche primo impiego Scrivere Publikompass 6446 - 10100 Torino.

UTC IT[redacted] SRL [redacted] ricerca impiegata/o addetta [redacted] vendite anche neodiplomata, ragioniere od affini o perito meccanico. Tel. 011.957.5533. (6 linee r.a.) - www.utc.it, e-mail: utc@utc.it

3F [redacted] europea. [redacted] per le provincie del Piemonte e Valle d'Aosta funzionari età 20 - [redacted] anni autuminile/e, anche [redacted] esperienza specifica. Si offre [redacted] [redacted] 3.000.000 mensili Corso formativo a [redacted] azienda. Per colloquio in Torino [redacted] 02.670.73011

[redacted]

AFFERMATA [redacted] ricerca per propria organizzazione diplomata/e [redacted] di [redacted] commerciale. Richiesta esperienza di 3 - 5 anni [redacted] vendita [redacted] macchine ed impianti tecnologici. Curriculum a: Publikompass 2630 - 10100 Torino

[redacted] servizi per la produzione per sede Torino ricerca responsabile servizio prevenzione protezione, e quali[redacted] Diploma o laurea tecnica Esperienza 3/5 anni nel settore Conoscenza legi[redacted] prevenzione protezione, [redacted] me ISO utilizzo PC. Scrivere [redacted] pass [redacted] - 10100 Torino

AZIENDA metalmeccanica ricerca ingegnere meccanico e affine per ufficio tecnico, con o senza esperienza. Discreta conoscenza lingua inglese Scrivere Personale@eurexnet.it

AZIENDA stampaggio materie plastiche ricerca responsabile reparto stampaggio con spiccate capacità organizzative buona esperienza gestione risorse umane conoscenza tecnica di base. Scrivere dettagliato [redacted] a: Publikompass 5026 - 10100 Torino

IMPRESA di costruzioni ricerca capo cantiere di provata esperienza nel campo delle costruzioni civili ed industriali per la conduzione e gestione di cantieri in Torino e provincia. Inviare curriculum Casella Postale 118 10078 Venaria

[redacted] industriale esperto/a applicazioni informatiche su macchine e processo cerca azienda prima cintura Torino, per sviluppo applicazioni software. Lingua inglese richiesta. Scrivere Publikompass 2626 - 10100 Torino

OFFICINE attrezzate per il montaggio di gruppi meccanici di precisione cercasi. Si richiedono precedenti e dimostrabili esperienze specifiche. Scrivere dettagliando a Bosero SpA Via Genova 82 [redacted] Cuneo all'attenzione del sig. Demaria

SOCIETA' di assistenza tecnica nel settore grafico cerca responsabile che abbia conoscenze di manutenzione meccanica per macchine da stampa. La persona dovrà coordinare ed organizzare i lavori di manutenzione. Scrivere Publikompass 5028 - 10100 Torino

PERSONALE DOMESTICO BABY SITTER

FARMACIA cerca addetto/a pulizie 30/40enne veramente pratica, orario 15.3020.30 Massima fiducia, referenze controllate Scrivere Publikompass 7317 - 10100 Torino

LAVORI VARI E PART TIME

AZIENDA leader nel settore arredamento ricerca testimonial per spot pubblicitari su emittenti televisive locali. Si richiede età 25/35 anni ottima presenza buona dizione max serietà. Trattative in sede, no agenzie. Inviare curriculum completo di fotografia a colori figura intera e 1 fototessera con tutti i dati personali entro il 20.02.2001 Publikompass 2636 - 10100 Torino

AGENTI E RAPPRESENTANTI

A seguito di un forte potenziamento della nostra sede per Torino e provincia cerchiamo venditori/trici e responsabili di gruppo liberi subito. Offresi formazione, fisso alle provvigioni, portafoglio clienti, guadagni immediati possibilità di carriera, notevoli supporti organizzativi. Per colloquio personale presentarsi lunedì 29/1/2001 e martedì 30/1/2001 dalle 9.30-12.30 - 14.00-19.00 presso NOS corso Monte Cucco 136 Torino

AVVIATA società immobiliare ricerca acquisitori/trici per serie opportunità di lavoro. Offresi fisso mensile, provvigioni incentivi. Max 35enni. Gradita ma non indispensabile esperienza nel [redacted] Tel. 011.663.5440

[redacted] dolciaria Torino cerca venditore/trice max [redacted] anni Torino offre: parco clienti fisso provvigioni. Tel. 011.663.5235.

AZIENDA [redacted] seleziona 7 ambosessi 18/26 anni fisso mensile lire 1.600.000 [redacted] incentivi disponibilità immediata. Tel. 011/382.7056-8.

AZIENDA leader settore antinfortunistico antincendio - ricerca per la provincia di Torino n° 6 agenti venditori/trici Ottime possibilità di guadagno Tel 011.627.8790.

AZIENDA settore bullonerie - viterie cerca agenti plurimandatari per zone Cuneo - Asti - Alessandria e Liguria. Scrivere Publikompass 2635 - 10100 Torino

CENTRO BENESSERE cerca figura commerciale con approvata esperienza di vendita e promozione nel settore del dimagrimento. Sede operativa via Roma Torino [redacted] part-time massima [redacted] Informazione Tel 011.440.7142

CONCESSIONARIA Fiat sita [redacted] di [redacted] ricerca n° 6 venditori/trici per nuovo e [redacted] Si richiede [redacted] disponibilità e professionalità. Telefonare dal lunedì al venerdì allo 011.958.8752 dalle [redacted] 12.00 alle 13.00 per appuntamento.

IL Gruppo Progetto Concessionarie dei marchi Fiat, Alfa Romeo e Lancia per ampliamento proprio organico ricerca giovani diplomati/e e professionisti nel [redacted] nella divisione Alfa [redacted] Richiedesi conoscenza Of[redacted] attitudine al lavoro d'equipe predisposizione ai contatti umani e attitudine pubbliche relazioni. Possibilità di crescita professionale. [redacted] numero 011.805.8111 dal lunedì al venerdì dalle 9.00 alle 12.00.

INDUSTRIA con marchio leader di produzione utensili per falegnameria nell'ambito del potenziamento vendita diretta introduce [redacted] dopo [redacted] quindicinale, agente monomandatario per la zona di AT - AL - BI - CN - NO - VC - TO e provincia età 25 - 35 anni Fisso mensile lit. 1.500.000 più provvigioni più premi e possibilità di forte carriera a fronte di risultati. Telefonare orario ufficio [redacted]

[redacted] costruzioni case prefabbricate ricerca per ampliamento ufficio vendite presso sede agente di vendita Retribuzione a percentuale vendite e contributo mensile, disponibilità orario. Inviare curriculum vitae presso La Foca Costruzioni Srl via Revoli 96 10060 Villarbasse (TO) fax 011 950 9981

MEDIA GROUP azienda specializzata nella [redacted] e pianificazione di campagne pubblicitarie per prodotti multimediali [redacted] di nuova concezione [redacted] pubblicitaria con appuntamenti prefissati dalle società selezione a pre[redacted] Si formazione gratuita n [redacted] elementi 25/40 anni ambosessi da inserire nel [redacted] organico [redacted] qualifica di agenti pubblicitari per la filiale di Torino Richiedesi disponibilità immediata. Capacità a r[redacted]nere. Offresi [redacted] mensile £ 2.000.000 più rimborso spese. Orario di lavoro 9.00 - [redacted]00 / 15.00 - 18.00. Inquadramento di legge qualifica: agenti pubblicitari. Telefonare solo lunedì - tel. 011/669.0560.

Mobilificio leader nel suo settore
causa espansione afflusso clientela ricerca
[redacted] la propria esposizione
VENDITORI/TRICI
che sentono che il loro vero
potenziale non viene utilizzato
Età 25 - 50 anni
precedente esperienza di vendita
Offre: 30 giornate formazione all'anno
con società leader nella formazione
vendite; elevati guadagni provvigionali
(medi £ 60 - 80 milioni); possibilità di
crescita per i più produttivi.
Per colloquio telefonare allo
0124.490.561.

MULTINAZIONALE tedesca operante in [redacted] il territorio europeo [redacted] distribuzione [redacted] alimenti surgelati a domicilio per ampliamento filiale [redacted] Torino sud e Cuneo e Torino Nord / Ivrea selezione incaricati da inserire nella propria organizzazione di vendita. Offriamo inserimento in una società in costante sviluppo formazione ed autorizzazione aziendale trattamento economico di sicuro interesse, premi ed incentivi. Non è richiesta particolare [redacted] esperienza di vendita in quanto l'azienda è strutturata per garantire una formazione adeguata. Per appuntamento telefonare dal lunedì al venerdì nei seguenti orari: 9.30 - 12.30 / 14.30 - 18.30 allo 011.997.3238.

OK CASA IMMOBILIARE ricerca n. 2 neodiplomati/e da inserire in proprio ufficio [redacted] Offresi minimo garantito £ 1.500.000 Tel. 011 612 2775

SOCIETA' immobiliare per posizione di responsabilità, ricerca funzionario. Essenziale: conoscenza delle problematiche relative alla operatività franchising, e volontà di finalizzare tali capacità alla propria realizzazione imprenditoriale in seno alla società Reddito commisurato. Tel. 011.850.4369

[redacted] settore turismo ricerca venditore/trice da inserire come responsabile filiale. Età minima 30 anni Titolo preferenziale provenienza ramo assicurativo, vendita. Tel. 011.473.4342.

TECNOCASA affiliato [redacted] per l'impresa [redacted] ricerca diplomati/laureati [redacted] si per professione agente immobiliare. Crescita professionale e formazione. Tel 011.450.2053

TECNOCASA affiliato seleziona giovani ambiziosi diplomati/e. Offresi fisso più provvigioni. Tel. 011/707.2626 - 011/411.2118.

TECNOCASA affiliato Studio Settimo [redacted] ricerca giovani diplomati/e laureati/e per professione agente immobiliare. Crescita professionale e formazione Tel 011.897.1394

TECNOCASA Affiliato Studio Vanchiglietta seleziona ambosessi laureati/diplomati, militesenti, per inserimento in organico. Tel. 011.883.080

ASSISTENZA SANITARIA

IMPORTANTE [redacted] fisioterapico ricerca terapisti e masso/fisioterapisti. Si [redacted] immediata assunzione e ottima retribuzione [redacted] livello Commercio Tel 011.779.5833. - 011.779.3478

STUDIO medico odontoiatrico in Torino cerca medico anche part-time esperto in protesi mobile. Scrivere Publikompass 6446 - 10100 Torino

[redacted]

IL 5 febbraio iniziano i corsi per barisi barmen camerieri cuochi pizzaioli pasticceri. Frequenze diurne serali sabato e domenica. Inserimento lavoro retribuito durante i corsi. Tel 011 486 656

IL 6 febbraio iniziano nuovi corsi per parrucchiera, principianti 1° 2° livello corsi di taglio colore permanente meches phon e corso per estetista viso corpo. Al termine la scuola fornirà il lavoro. Scuola & Lavoro 011 486 306

[redacted] 4

OPERAI AUTISTI FATTORINI

AGRICOLTORE allevatore animali presso allevamento signorile [redacted] offresi ed esterno da in tutto 4 nord Italia. Tel 011/746 1718

IMPIEGATI

RAGIONIERA 32enne pluriennale esperienza amministrativa e contabile cerca impiego presso azienda. Tel 0347 717.1808

TECNICI

RESPONSABILE tecnico impianti elettrici provata esperienza direzione di cantieri e personale installatore ufficio commerciale, contabilità di cantiere preventivi Telefonare al n° 0347 543 2473

PERSONALE DOMESTICO BABY SITTER

FILIPPINA cerca lavoro come collaboratrice famigliare con esperienza e referenze giapponese Tel 011 220 5680 - 0336 738 9829

SIGNORA automunita referenze offresi assistenza anziani disposta trasferirsi. Tel 011 437 6813 0330 517 868 sera

[redacted] 5

TORINO CITTA'

A.A.A. OK CASA via della Rocca presei appena ristrutturato sala 2 camere cucina servizi balconi termoautonomo £ 290.000.000 Tel 011 812 4619

A.A.A. OK CASA via Talucchi in casa Liberty ampio ingresso salone 2 camere cucina servizi mq 140 £ 360.000.000 Tel 011 812 4619

A.A. IMMOBILIARE SABATINO Pozzo Strada due camere tinello cucinino bagno ripostiglio [redacted] 85 [redacted] 011.385.1313 Rif 229/585.

A.A. [redacted] SABATINO [redacted] Valentino signorile [redacted] bagno mq 26. Tel 011.385.1313 Rif 846

A.A. IMMOBILIARE SABATINO zona Vibert salone camere cucina, bagno ripostiglio mq 108 ristrutturato Tel 011 385 1313 Rif 883

A.A. TOSCANO SPA adiacente corso Tassoni nuove costruzioni signorile salone 2 camere cucina servizi balconi posto auto £ 309.000.000. Tel 011 561.3050

A.A. TOSCANO [redacted] corso Raffaello ristrutturato ingresso camera cucina bagno balcone cantina £. 145.000.000 (127600) Tel 011.561.3050 www.gruppotoscano.it

A.A. [redacted] SPA corso Rosselli ingresso salone 2 camere tinello cucinino servizi ripostiglio £ [redacted] (110400). Tel 011 561 3050 www.gruppotoscano.it

A.A. TOSCANO SPA corso Umbria ristrutturato soggiorno camera cucinino servizi balcone soffitta £ 165.000.000 (134000) Tel 011 561 3050 www.gruppotoscano.it

A.A. TOSCANO SPA via Avogadro presei ingresso salone 4 camere cucina biservizi balcone £ 568.000.000 (1375.00) Tel 011 561 3050 www.gruppotoscano.it

A.A. TOSCANO SPA via Revel angolo via Vittorio Amedeo ingresso soggiorno 2 camere cucina servizi balconi £ 368.000.000 (134400) Tel 011 561 3050

A.A. TOSCANO SPA via [redacted] luminoso 3 camere cucine bagno balconi [redacted] arie £. [redacted] (121600) [redacted] 011.561.3050 www.gruppotoscano.it

A.A. TOSCANO SPA via Susa unico palazzotto '800 salone 4 camere studio cameretta cucina abitabile biservizi possibilità box £ 885.000.000. Tel. 011.561.3050.

A.A. TOSCANO [redacted] via Vassalli Eandi prestigioso, salone doppio 2 camere cucina cabina armadi 2 servizi £ 479.000.000 ([redacted]).Tel 011.561.3050

A. ARCUDIACARETTA centro piazza Castello ultimo piano lussuoso 5 vani trapezio accessori ristrutturato nuovo Trattative riservate. Tel. 011.598.080.

A. ARCUDIACARETTA Pozzo Strada ospedale Martini panoramico biingressi salone 3 camere cucina biservizi box mq 165. Tel 011 598 080

A. CREDITCASE 011 587 770 Santa Rita semiattico ristrutturato ingresso salone no 2 camere cucine biservizi terrazzino angolare box.

A. CREDITCASE 011.587.770 via Roma, stesso stabile prestigioso appartamento salone 2 - 3 camere cucina biservizi mq 150 175

A. CREDITCASE 011 587 770 via XX Settembre signorile epoca piano alto salone 3 camere cucina biservizi termoautonomo

A. GEDIM 011 562 7566 Gardini Reali camere alloggi [redacted] 150 mq, box, giardino condominiale finiture accurate

A. GEDIM 011 562 7566 piazza Arbarello adiacente signorile libero ultimo piano più mansarda 210 mq posto auto

A. GEDIM 011 562 7566 Santa Rita piano alto nuovo soggiorno 2 camere cucina biservizi box giardino condominiale

A. SAN CARLO 011.542.782 [redacted] Grosseto adiacenze parco Sempione in stabile signorile ristrutturato ingresso living 2 camere tinello cucinino bagno

A. SAN CARLO 011.542.782 Crocetta via Caboto ingresso soggiorno 2 camere cucina bagno cantina solaio £ 290.000.000.

A. SERMI 011.562.9801 centralissimo presei via Lagrange libero signorile d'epoca salone 2 camere studio cucina servizi.

A. SERMI 011.562.9801 Crocetta libero sala 4 camere cucina servizi [redacted] d'epoca signorile con portineria.

A. SERMI [redacted].562.9801 San Donato - [redacted] [redacted] attico [redacted] camera tinello angolo cottura bagno terrazzino £ 143.000.000

A. SERMI 011.562.9801 via Genova libero signorile piano alto [redacted] camere tinello cucinino bagno ripostiglio.

[redacted] SERMI 011.562.9801 via Becchi [redacted] signorile [redacted] piano salone 2 camere cucina bagno termoautonomo.

A. VIA FORLI' (corso Potenza) stabile anni '70, spazioso 2 [redacted] tinello cucinino bagno ingresso [redacted] 011 356 567

ADATTO investimento pari in garage ingresso [redacted] camere cucina bagno terma £ [redacted] Vende Consulcasa 011.771.0228

[redacted] [redacted] [redacted] in stabile d'epoca in fase di ristrutturazione globale vendiamo appartamenti/uffici signorili varie metrature con tipologia e finiture personalizzate Tel 011 533 947 - 011 546 239 - cantiere 0333 385 0700

ADIACENTE piazza Montenari via Boston libero ingresso due camere tinello cucinino servizi cantina Eurocase 011 580 8023

ALLOGGIO bellissimo via Lanza ampio salone 3 camere cucina biservizi 9° piano grandi balconi termoautonomo box, mutuo Tel 011 817 8000

[redacted]GIO 2 camere cucina bagno, ascensore, 2 arie, bella casa, ottima zona, [redacted] 15 milioni e mutuo. Tel. 011 817 8000

APPARTAMENTI nuovi, borgo Vittoria, [redacted] palazzo d'epoca ristrutturato, varie [redacted] finiture. Affarissimi!! [redacted] [redacted] 011 889.2982.

[redacted] [redacted] DI PRESTIGIO Crocetta via Piazzi in edificio signorile appartamento 200 mq Box doppio Tel 011 504 333 www.arcase.it

ARCASE IMMOBILI DI PRESTIGIO piazza Zara appartamento in villa moderna 215 mq con giardino privato 500 mq Box doppio Tel 011 504 333 www.arcase.it

ATTICO Santa Rita piccolo soggiorno living camera cucina bagno veranda, terrazzo di mq 55. Tel 011 351 913

ATTICO via Cardini panoramicissimo 9° piano ingresso salone camera cucina bagno splendido terrazzo lussuoso 011 434 7525

BATTOCCHIO 011 581 8630 corso Grosseto in casetta ingresso 3 camere soggiorno cucinotto mansarda termoautonomo £ 386 000 000 Dilazioni

BATTOCCHIO 011.581.8630 corso Tassoni nuovo signorile portineria piano rialzato abitazione/studio mq 105 £ [redacted] 000. Dilazioni.

BATTOCCHIO 011.581.8630 piazza Bengasi nuova costruzione signorile panoramico appartamento mq 80 ampio terrazzo eventuale box auto

BATTOCCHIO 011 581 8630 via Massena stabile d'epoca ingresso soggiorno cucina 2 camere bagno lavanderia due arie

BERTELLI 011 566 3382 A (piazza Castello) splendido affaccio sulla piazza, totali mq 480, adatto uso abitazione/studio di alto prestigio totalmente ristrutturato con rifiniture di pregio Trattative riservate.

BERTELLI 011 566 3382 (corso Siracusa) ampio luminoso 2 camere tinello cucinotto servizi totali mq 90 £ 250 000 000

BERTELLI 011 566 3382 (Crocetta - via Caboto) luminoso ingresso soggiorno 3 camere cucina servizi, parzialmente da ristrutturare

BERTELLI 011 566 3382 (Crocetta - via Marco Polo) casa signorile ingresso 2 camere tinello cucinino servizi £ 210 000 000

BERTELLI 011 566 3382 (piazza Carducci - adiacenze) signorile luminoso ingresso 2 camere cucine servizi, ottime condizioni, £ 215 000 000

BERTELLI 011 566 3382 (Santa Rita) luminoso ottime condizioni, ingresso, soggiorno 2 camere, tinello, cucinino, servizi, £ 320.000.000

BERTELLI 011.566.3382 (via Maria [redacted] na) saloncino, camera, cameretta, cucina, servizi, totali mq 100. £ 280.000.000. Portineria.

BERTELLI 011 566 3382 (via Ventimiglia adiacenze) piano alto luminoso, camera, tinello cucinino, servizi, da ristrutturare. £ 110 000 000

BIMAR adiacenze corso Montecucco ingresso camera cucina angolo cottura bagno £ 130 000 000 dilazionabili Tel 011 43 581

BIMAR adiacenze via Principessa Clotilde impresa prenota in stabile d'epoca ristrutturato nuovi appartamenti varie metrature da £ 179 000 000 dilazionabili nessuna commissione Tel. 011.43.581.

[redacted] san Parma impresa vende [redacted] appartamenti soggiorno 1 - 2 camere servizi box. Tel 011.43.581

CENTRALISSIMO adiacente piazza Castello in signorile [redacted] d'epoca appartamento rifinitissimo mq [redacted] Luciana [redacted] 011.436.1365

CENTRALISSIMO adiacente via del Mille in bella casa anni '30 salone, cucina, 2 camere, biservizi, rifinito. Luciana Vola [redacted]

[redacted] presei via Carnela [redacted] moderno ingresso [redacted] camere cucina bagno [redacted] mosaicenore mq 80 Sem 011 566 3282

CENTRO STORICO ristrutturato ingresso sala 2 camere cucina 2 bagni grande terrazzo box. Orizzonti 011.304.0805

CENTRO via Andrea [redacted] libero in stabile d'epoca prestigioso appartamento salone con soffitto affrescato camere 2 camere [redacted] studio doppi servizi Editorino 011.538.795

[redacted] [redacted] centrale signorile doppio ingresso, ampio salone, 4 camere tinello, cucinino, biservizi, terrazzo Tel 011 549 2804.

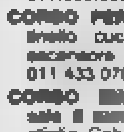

CHIUMANO & C. Crimea signorile in palazzi[redacted] appartamento di mq 200 circa, terrazzo di mq 120 circa, giardino privato di [redacted] 650 circa. Trattative riservate. Tel 011.580.2858

COLLINA Strada Osservatorio in splendida posizione panoramica villa in costruzione mq 200 su due piani più interrato giardino mq 4.500 Albano Parri 011 819 2589

CORSO [redacted] ampio, libero soggiorno 2 camere [redacted] bagno lavanderia finemente ristrutturato La.To. 011.319.0083.

CORSO [redacted] luminoso, due camere tinello cucinino, bagno £ 220.000.000 o £ 10.000.000 più £ 1.100.000 mensili circa Tel. 011.701.853

CORSO CHIETI ingresso cucina due camere servizio mq 80 piano [redacted] due arie £. 250.000.000. Tel. 011.273.5381

[redacted] presei alloggio in stabile signorile 185 mq circa piano alto box auto grande. Cogim 011.899.4402.

CORSO DANTE presei piano alto alloggio 100 mq sala 2 camere cucina abitabile biservizi ottimo stato box. Casasystem 011.440.7188

CORSO DUCA ABRUZZI libero signorile salone tre camere cucina biservizi biingressi. Bergamasco Immobili 011.668.9831 668.8558.

CORSO FERRUCCI piano alto, 3 camere tinello cucinino, bagno, terrazzo, ascensore £ 280.000.000. Gabetti 011 433 0786

CORSO [redacted] signorile 7° piano sala [redacted] camere cucina doppi servizi ripostiglio Gabetti Traiano 011 619 9670

[redacted] MASSIMO [redacted] appartamento [redacted] soggiorno 4 [redacted] cucina biservizi totalmente [redacted]. Pl 011.561.7081

CORSO PESCHIERA signorile appartamento biingressi salone 2 camere cucina biservizi terrazzo box. Eurocase 011.580.8023

CORSO [redacted] signorile su 3 arie ingresso [redacted] camere salone cucina [redacted] zi lavanderia box [redacted] Studiocasa 011.517.2847.

CORSO RE [redacted] presei recente signorile salone tre camere cucina [redacted] mq 160 da ristrutturare Finci 011.506.881

CORSO SOMMEILLER alloggio 100 mq soggiorno 2 camere cucina biservizi cantina da ristrutturare. Casasystem 011.440.7188

CORSO STATI UNITI
In prestigiosa casa d'epoca luminoso appartamento mq 330, adatto abitazione e/o studio. Luciana Vola [redacted]

[redacted] [redacted] alloggio 110 [redacted] biingressi soggiorno cucina zona pranzo 3 camere triservizi ottimo stato Casasystem 011.440 7188

CORSO [redacted] [redacted] panoramico [redacted] bile signorile ingresso due [redacted] cucinino servizi. La To 011 319 0083

CORSO [redacted] SOVIETICA fronte Ospedale [redacted] due appartamenti [redacted] so piano volendo uniti Spai Immobili 011.544.533

[redacted] UNIONE SOVIETICA 213 [redacted] piano mansardati [redacted] abitabili soggiorno 1 / 2 camere servizi. AD Case 011 958 [redacted] 0337 822.029

CORSO VITTORIO piazza Adriano [redacted] camere tinello angolo cottura bella casa signorile 3° piano £ 70 milioni e mutuo. Tel. 011.817.8000.

[redacted] VITTORIO piazza Rivoli salone camera tinello cucinino bagno lavanderia terrazzi signorile custode. Santateresa 011.776.4738

CORSO VITTORIO stabile d'epoca signorile, luminoso mq 250 salone, pranzo, 3 camere, cucina, biservizi più eventuali mq 180. Box. Tel. 011.812.3444.

COSSA VIA signorile ingresso living, sala due camere cucina doppi servizi posto auto Santateresa 011.776.4738.

CRIMEA corso Lanza luminoso stabile d'epoca 3 camere cucina bagno, da ri[redacted] Immobiliare 011.660.4291.

CRIMEA corso Moncalieri appartamento ristrutturato senza ascensore ingresso camera cucinotto servizio riscaldamento autonomo Eurocase 011 580 8023

CRIMEA in casa d'epoca vendesi alloggio 205 mq composto da 4 camere letto, pranzo soggiorno cucina e servizi Tel 011 661 1137 - 0348.410 4308

CROCETTA attico e superattico di 470 mq in casa prestigiosa, panoramicissimo. Immobiliare la Margherita 011.923.5611.

CROCETTA prestigioso attico su due livelli mq 500 con grandi terrazzi panoramici. Spai Immobili 011.544.533.

CROCETTA via Caboto stabile d'epoca alloggio mq 185, ristrutturato libero 4° piano, solo privati. Tel. 011.568.2357.

CRO[redacted] via Cassini [redacted] signorile con portineria ristrutturato salone 3 camere cucina biservizi Eu[redacted] 011.580.8023.

CROCETTA zona Mauriziano impresa vende ultimi alloggi signorili nuova costruzione di mq 80 - 110 - 200 Tel 0336 648 8078 0336 836 707

[redacted]IO CODONI 011 660 2284 corso Matteotti 57 tardo Liberty signorile 200 mq piano alto richiesta adeguata

GEIM Cavoretto porzione di villa bifamiliare mq 400 con 1500 mq di giardino pianeggiante box 3 auto Tel 011 480 135

GEIM corso Telesio appartamenti panoramici in bello stabile salone 3 / 4 camere cucina doppi/tripli servizi, box auto. Tel. 011.480.135

GEIM [redacted] Crocetta prestigioso con giardino privato mq 300 [redacted] [redacted] salone, 4 camere, cucina, tripli servizi Garage Tel 011 480 135

GEIM piazza Adriano in graziosa palazzina d'epoca soggiorno, 2 camere, cucina, servizi primo piano ascensore, luminoso, ottimamente ristrutturato Tel 011.480.135.

GEIM precollina, attico posizione panoramica [redacted] comoda ai servizi, salone, 3 camere, cucina, biservizi, ampio terrazzo, box, giardino condominiale. Tel. 011.480.135.

GEIM presei piazza Statuto perfettamente ristrutturato, soleggiato in [redacted] recente, ampia cucina, camera, cameretta, servizi Tel. 011.480.135.

GEIM prestigioso fronte collina mq 280, recente, salone, pranzo, studio, 3 camere cucina, 4 servizi, box, terrazza vista [redacted] Tel. 011.480.135

GEIM prestigioso in palazzo d'epoca via Santa Chiara salone, 4 camere, cucina biservizi, perfettamente ristrutturato Tel. 011 480 135.

GEIM Santa Rita, tranquillo stabile recente, via privata, libero su tre arie, salone, 2 [redacted] cucina, biservizi, box. Tel. 011 480 135

ETG. IMMOBILI SRL A) piazza IV Marzo prestigioso appartamento mq 146 più soppalco e terrazzo completamente ri[redacted] ultimo piano Tel 011 521 2438

ETG. IMMOBILI SRL B) corso Francia presei Tesoriera in nuova costruzione, mono-bilocali interno cortile con giardino, box auto varie metrature Tel 011 521 2438

ETG. IMMOBILI SRL C) via [redacted] Donato in casa d'epoca 1° piano, soggiorno, ca[redacted], cucina, doppi servizi, terrazzo, ottime finiture, Tel 011 521.2438.

ETG [redacted] via Cibrario prestigioso appartamento mq 200, al piano nobile, portineria, ascensore Tel. 011 521 2438

[redacted] 011.561.8777 Cit Turin [redacted] Virle nuovo luminoso soggiorno [redacted] [redacted] cucina 2 bagni, box.

EUROPIO 011 561.8777 corso Corsica/via Olivero prestigioso recente [redacted] soggiorno, angolo cottura, camera, bagno, box

EUROPIO 011.561.8777 [redacted] Vittorio / Adriatico panoramici 2 alloggi abbinabili mq 86 più 110, posti auto

EUROPIO 011 561.8777 piazza Castello adiacente mq 290 epoca '800, prestigioso con affreschi [redacted] Beaumont/Pastoris.

EUROPIO 011.561.8777 San Paolo via [redacted] vetta signorile recente soggiorno 3 camere cucina biservizi terrazzi, box.

EUROPIO 011.561.8777 via Garibaldi / piazza Castello ristrutturato [redacted] [redacted] giorno, [redacted] [redacted] cucina, [redacted] bagni.

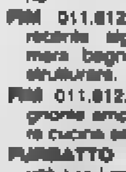

FAILLA [redacted] 011.741.2874 libero su corso Francia altezza Gian Francesco Re, in ottimo stato, ingresso 3 camere cucina abitabile doppi servizi ripostiglio 2 balconi cantina £ 275.000.000.

FAILLA & BERTINETTO 011.741.2874 libero via Monginevro/corso Trapani spazioso 2 camere tinello cucinino bagno £ [redacted]000.

[redacted] & BERTINETTO 011.741.2874 libero zona Francia via S. Antonino 2 camere tinello cucinino bagno £ 158.000.000

FAILLA [redacted] 011.741.2874 libero zona Aeronau[redacted] piano alto panoramico come nuovo soggiorno camera tinello cucinino bagno ampi balconi [redacted]

FAILLA 011.437.2366 Centro Europa nuovi consegna febbraio 2001 alloggi 2 / 3 camere cucina biservizi da £ 232.000.000, box, ottime rifiniture

FAILLA 011.437.2366 libero presei [redacted] Brunelleschi, ottimo, piano alto [redacted] ascensore ampio 2 camere tinello cucinotto bagno [redacted] 210.000.000, volendo box.

FAILLA [redacted] libero presei [redacted] Cigna ingresso soggiorno 3 camere cucina bagno più servizio £ [redacted]

FIM 011.812.7266 Crocetta (via Vico) [redacted] signorile salone [redacted] camere cucina biservizi mq 200 box.

FIM 011.812.7266 [redacted] Pedonale Crocetta epoca ingresso saloncino/pranzo cucina 2 camere biservizi recente ristrutturazione

FIM 011.612.7266 Vanchiglia (via Balbo) recente signorile soggiorno cucina camera bagno mq 60 parzialmente da ristrutturare.

FIM 011.612.7266 via Collegno epoca signorile ampio ingresso soggiorno 2 camere cucina servizio ottime condizioni interne.

FURBATTO 011 544 586 attico piazza Rivoli (via Lera) ingresso camera tinello cucinino bagno £ 129 000 000

FURBATTO 011 544 586 casa di livello via Rener (corso Racconigi) 4° piano grande ingresso salone angolare 3 camere cucina biservizi £ 480 000 000

FURBATTO 011 544 586 corso Montecucco panoramico (8° piano) ingresso due camere tinello cucinino bagno £ 189 000 000

FURBATTO 011.544.586 [redacted] Racconigi (piazza Robilant) frazionamento alloggi liberi e occupati 65 - 78 - 86 mq ottimo investimento

[redacted] 011.544.586 Crocetta [redacted] Einaudi ottimo stabile, grande ingresso salone 3 camere cucina biservizi £ 580.000.000.

[redacted] 011.544.586 Lungo [redacted] Antonelli signorile alloggio superpanoramico (vista collina Po - Mole - Cappuccini) ingresso salone 3 camere cucinotta biservizi £ 575.000.000.

FURBATTO 011.544.586 San [redacted] via Luisia alloggio ingresso 2 [redacted] cucina bagno libero £ 152.000.000.

FURBATTO 011.544.586 [redacted] Po (piazza Castello) minialloggio mansardato soggiorno living con angolo cottura, 2 camerette, bagno. £ 180.000.000.

[redacted] SPA Barriera di Lanzo via De Gensis libero ingresso 2 [redacted] lo, cucinino, £ [redacted] Tel. 011.256.848

GABETTI SPA Borgo Vittoria via Coleute completamente ristrutturato ingresso, 2 camere tinello, cucinino, bagno Agenzia Borgovittoria 011 256 848

GABETTI SPA via Bologna in stabile recente vendiamo libero ingresso 2 camere tinello cucinino bagno Agenzia Giulio Cesare 011.248.1853

GABETTI SPA via [redacted] in stabile signorile ingresso su soggiorno tre camere cucina doppi servizi box Santarita 011.359.383.

GABETTI SPA via Reis presei via Vandalino luminoso 2 camere tinello cucinino bagno Agenzia Viberti 011 335 6700

GIA via della Rocca in bella casa d'epoca, ultimo piano alloggio di ingresso, salone, cucinotta, 2 camere bagno soffitta, cantina Tel 011 562 9839

GL IMMOBILIARE 011 516 4780 piazza Pitagora signorile luminoso salone 2 camere cucina abitabile doppi servizi garage

GRAN MADRE alloggio signorile 3° piano più mansardato complessivi mq 152 posizione incantevole Rora 011 885 317

IMPRESA piazza Omero adiacente fronte giardino sala 1 - 2 - 3 camere cucina servizi Bignamini 011 434.2377

INVESTITALIA 011 518 4386 collinare, Santa Brigida in 10.000 mq di parco splendida villa 500 mq tutta su un piano Prestigiosa firma di architetto 3 box

INVESTITALIA 011 518 4386 collinare, villa d'epoca mq 620 con rustico mq 430. Ottima ristrutturazione, ampio parco. Trattative riservate.

INVESTITALIA 011.518.4386 corso [redacted] te/via Rosmini in signorile palazzo 900 elegante alloggio mq 314 da ristrutturare, piano nobile, box doppio

INVESTITALIA 011.518.4386 corso Vittorio Emanuele presei monumento, in signorile palazzo d'epoca, elegante e luminoso appartamento mq 236, piano 3°.

INVESTITALIA 011.518.4386 via Accademia Albertina angolo via Po in signorile palazzo alloggio mq 106, piano [redacted] £ 300.000.000

INVESTITALIA 011.518.4386 [redacted] [redacted] presei piazza Peyron, in signorile palazzo liberty elegante appartamento mq 226 con bowindow, piano 2°

ITALIA 61 via [redacted] appartamento di ingresso 2 camere, cucinotto, bagno 2 balconi cantina. Gabetti Agenzia Nizza [redacted] 3574

L[redacted] [redacted] presei via Rivalta ingresso, camera, cucina, bagno, 2 balconi. Ristrutturato £. 110,000.000. Gabetti Sanpaolo 011.433.0786

[redacted] TOSCANA libero ampio camera tinello cucinino ingresso bagno ripostiglio. Piano alto ascensore. Consulenza 011.437.4000

[redacted] [redacted] Cremona ingresso [redacted] camere cucina servizi ampio terrazzo [redacted] Eurocase 011.580 8023

LINGOTTO via Nizza in cantiere prenotiamo alloggi soggiorno 2 camere cucina biservizi box. Scavino Immobili 011.437.3636.

LOFTS varie metrature, affaccio sul [redacted]. Impresa [redacted] corso Peschiera (via Trecate) Tel [redacted]

LOFTS varie metrature e box auto interrati in costruzione zona Cit Turin presei via Cibrario prenotiamo, consegna 2002 Rialto Immobiliare 011.562.2252

MANGARONNA corso Vittorio Emanuele [redacted]issima luminosa ascensore bagno termoautonomo, bella casa, ottimo investimento, volendo mutuo Tel 011.817.8000.

PARELLA via Romagnano vendiamo appartamento completamente ristrutturato di ingresso camera cucina bagno adatto anche ad ufficio Gabetti agenzia Parella 011 738 [redacted]

PELLERINA [redacted] Omegna 4, villa in ristrutt[redacted]ione appartamenti varie metrature, boxes Italo De Giovanni 011.546.429.

PIAZZA ADRIANO adiacente libero salone due camere cucina biservizi volendo posto auto coperto [redacted]

[redacted] CAVOUR [redacted] signorile salone doppio [redacted] camere cucina biservizi terrazzo box [redacted] Riscaldamento autonomo. Sai 011 534 984

PIAZZA PITAGORA presei piano alto luminoso ristrutturato 2 camere tinello cucinino bagno ampia veranda MDM 011 773 2001

[redacted] REBAUDENGO presei ristrutturato salone saloncino 2 camere cucine doppi servizi ripostiglio. £ 229.000.000 o £ 29.000.000 più £ 1.180.000 mensili circa. Tel. 011.701.853.

[redacted] RIVOLI impresa prenota panoramici e prestigiosi alloggi con affaccio su parco. Finiture di pregio. Tel. 011.561.1137 - 0347.451.2858

[redacted] [redacted] adiacente stabile d'epoca signorile 3 arie salone 5 [redacted] cucina tripli servizi terrazzo Studio Casa 011.329.0808

PIAZZA STATUTO vicinanze ingresso living cucina 3 camere bagno mq 95 perdimento da ristrutturare £ 138.000.000. Tel. 011.546.085

[redacted] [redacted]LLA signorile piano alto panoramicissimo mq 280 terrazzo box posto auto. SRC 011.660.2777

POZZO [redacted] impresa vende signorili rifinitissimi appartamenti: salone, 2-3 camere, cucina, doppi servizi, box, possibilità giardino Tel. 011 740 634

[redacted] (attico) vista panoramica, mq 180 più terrazzo mq 80, più box. La Belle Epoque 011.589.1828.

PRECOLLINA in palazzina signorile biingressi [redacted] [redacted] camere cucina biservizi posto auto Eurocase 011 580.8023

PRECOLLINA ristrutturato cucina, pranzo, [redacted] tre camere due bagni, ampio terrazzo posto auto. Activa 011.842.778.

PRECOLLINA via Sabaudia epoca signorile splendida mansarda angolo cottura servizi panoramica mq 40. Finci 011 506.881

PRESTIGIOSA villa precollinare 500 mq più alloggio custode, parco 4000 mq, comoda servizi. Tel. 011.649.9775.

PROFESSIONE CASA 011.221.5112 via Pietro Cossa ingresso living soggiorno 2 camere cucina biservizi box doppio £ 279.000.000.

REBAUDENGO corso Vercelli mediagroprile 1° piano ampio appartamento vuoto ingresso due camere tinello cucinino bagno box. Gabetti 011.242.7331.

[redacted] IMMOBILIARE 011 562 2252 bellissimo Precollina Cavoretto in stabile epoca mq 270 3 terrazzi termoautonomo box auto bella vista

RIALTO IMMOBILIARE 011 562 2252 corso Marconi presei Valentino mq [redacted] nuovo soggiorno con camino cucina 2 camere biservizi cantina termoautonomo molto carino

RIALTO IMMOBILIARE 011.562.2252 nuovissimo alloggio Palazzo Graneri via Bogino mq 210 piano alto soffitti a cassettoni termoautonomo posti auto.

RIALTO IMMOBILIARE 011.562.2252 nuovo su due livelli mq 210 in palazzo 1700 [redacted] ristrutturato adiacenze piazza Arbarello posti auto termoautonomo

RIALTO IMMOBILIARE 011.562.2252 splendido appartamento di mq 300 inizio 1700 palchetti affreschi e particolari d'epoca originali finemente ristrutturato a mt 50 dalla piazza Castello. Trattative riservate.

RIALTO [redacted] 011.562.2252 strada Mongreno ristrutturazione di villa epoca in due alloggi indipendenti mq 250 caduno giardini privati box termoautonomo.

RIALTO [redacted] 011.562.2252 strada Revigliasco Pedentore bella villa perfette condizioni gran panorama alloggio custode giardino. www.immorialto.it

RIALTO IMMOBILIARE 011.562.2252 Valentino fronte palazzo Esposizioni rialzato mq 110 - 4 camere bagno box posto auto cortile indipendente adatto abitazione ufficio.

RIALTO [redacted]IARE 011.562.2252 villetta da ultimare strada Superga mq 280 giardino mq 3.000 gran panorama.

SAN [redacted]TO (piazza Statuto presei), luminoso, ingresso, 2 camere, cucina, bagno. £ 149.000[redacted] o £ 9.000.000 più £ 790.000 mensili circa. Tel 011.701.853.

[redacted] [redacted] ingresso sala 3 camere tinello cucinino bagno piano alto £ 340.000.000 Grafi Immobili 011.660.3530.

STRADA VAL SALICE presei porzione bifamiliare mq 200 cortile terrazzo veranda no giardino Casasystem 011 440 7188

STRADA VALSANMARTINO splendida posizione casale ristrutturato mq 400 parco dependence Trattative riservate. La To 011 319 0083

SUPERGA prossimità Basilica nuovo soggiorno cucina 2 camere 2 bagni giardino privato. Eurofid 011.561.8777.

TAIT 011.562.3831 libero Borgo Vittoria ingresso due camere cucina bagno ultimo piano term[redacted] ottima opportunità d'acquisto

TAIT 011.562.3831 piazza Robilant libero signorile ristrutturato ingresso living cucina camera bagno [redacted] volendo mutuabile

TAIT 011.562.3831 presei corso Montegrappa libero recentissimo signorile ampio ingresso saloncino camera tinello cucinino bagno giardino condominiale

TAIT 011.562.3831 presei piazza Castello libero minilocale ristrutturato [redacted] angolo cottura bagno soffitta.

TAIT 011.562.3831 Santa Rita (via Gorizia) libero signorile recente [redacted] ed ultimo piano open space mq 95.

TESORIERA presei in bella palazzina libero ingresso 1 camera cucina abitabile bagno £ 99.000.000. Tel. 011.546.085.

[redacted] via Baretti [redacted] signorile recente saloncino 2 camere cucina 2 servizi Bergamasco 011.668.9831 011.668.8558.

VIA ACCADEMIA ALBERTINA angolo via Po appartamenti di 3/ 4 vani e servizi ascensore portineria. AD Case [redacted].958.9486 - 0337.822.029

[redacted] [redacted] [redacted] [redacted] 1° piano ingresso soggiorno [redacted] camere cucina biservizi ripostiglio box. Giardino condominiale Immobiliare Sforza 011.714.070 0335.833.4307.

(continua)

TEATRI & TEATRO

Masolino d'Amico

Annamaria Guarnieri nella trilogia di Grillparzer sul mito del Vello d'Oro per lo Stabile dell'Umbria

Una «Medea» alla Bruschetta

A suo tempo (1820) la trilogia sul mito del Vello d'Oro del viennese Franz Grillparzer fu salutata come la realizzazione del goethiano sogno di una rinascita della tragedia greca in lingua tedesca; oggi naturalmente del lavoro si apprezza piuttosto il suo neoclassicismo romantico offerto con sapienza teatrale e con moderno scavo nelle psicologie dei personaggi. Nell'opera conclusiva delle tre, Medea, c'è poi una variazione significativa rispetto al mito. Infatti Creonte, re di Corinto e anfitrione di Giasone e Medea, è avido di mettere le mani sul Vello d'Oro, preda che come l'anello dei Nibelunghi porta male a chiunque se ne impossessi: e per questo convince Giasone a sposare sua figlia Creusa, e a ripudiare Medea. La quale reagisce come si sa, uccidendo i figli nonché la promessa sposa di Giasone e incendiando la reggia, ma poi saggiamente trafuga il malefico vello e lo porta a Delfi, nel tempio di Apollo, per eliminarlo definitivamente (così l'anello dei Nibelunghi viene da ultimo buttato nel Reno).

Tutto questo il regista Ninni Bruschetta ha trattato, per lo Stabile dell'Umbria, alla sua maniera: ossia ambientandolo in un ampio spazio neutro (scena di Mariella Bellantone), buietto con sfumature talvolta rossastre - spesso le luci di Alberto Rocchcggiani piovono dall'alto, impedendoci di vedere i connotati dei singoli - dove i personaggi avanzano a turno un po' come in un circo, ciascuno per il suo numero. Non per nulla durante i preparativi una trapezista si esercita appesa in alto. Gli uomini, molto simili tra loro, sono vestiti di nero (costumi di Gabriela Eleonori), e le donne indossano abiti lunghi senza troppe pretese di eleganza; chi non è di scena spesso siede in poltroncine di legno da vecchia sala cinematografica. Ci sono musiche di Dounia, e qualche intervento di una cantante al microfono, che si sovrappone al calvo Giovanni Moschella (Creonte) quando costui esegue con bella voce «Resta cu' mmeo», ovviamente molto in tema. L'atmosfera è onirica e lucida, come appunto certi sogni.

In questo contesto spiccano le tirate dei singoli, porte con autorità, particolarmente dalla intensa Annamaria Guarnieri, la straniera contro la quale tutti si coalizzano, e dalla sua unica alleata Patrizia Zappa Mulas, ovvero la fedele nutrice Gora; più dimessa, la graziosa Agnese Nano che è Creusa. Totò Onnis, il torso nudo sotto la giacca, il sempre più confuso Giasone; i figli e di Medea due giovanetti robusti, a torso nudo anche loro, e Medea li addormenta cullandoli prima di ammazzarli due sonore revolverate che colgono di sorpresa la sala.

Un'ora e senza intervallo (ma con una beffarda chiusura di sipario), e sia pure tra qualche capriccio spiazzante, una accettabile tensione sulla quale il pubblico si sintonizza volentieri. Lo spettacolo è ora in giro per l'Umbria e approderà a Parma.

La mummia

Remake del film omonimo anni '30 prodotto dalla mitica casa inglese Hammer, diretto dal maestro del genere Terence Fisher con Christopher Lee, Peter Cushing e Yvonne Furneaux. Prima a colori. Il sacerdote egizio Kharis torna in vita per vendicare la profanazione della tomba della principessa Ananka. Ma ragazza della spedizione archeologica sembra la sua reincarnazione... ■ 14.00

Questa è di tutti

Dall'atto ■ Tennessee Williams, un toccante dramma ambientato nel profondo Sud degli Stati Uniti, firmato Sydney Pollack con una splendida Natalie Wood, Charles Bronson e Robert Redford. In piena Depressione, un ispettore delle ferrovie arriva in un paesino per fare dei licenziamenti e seduce una ragazza che... ■ 1.05 RAITRE

Due sulla strada - The Van ★★★

1.00 CANALE 5. IRLANDA-GB 1996. REGIA: STEPHEN FREARS. CON COLM MEANEY, DONALD O'KELLY, ■ RYAN, CAROLINE ROTHWELL E BRENDAN O'CARROLL. DUR: 1H40'

Frears chiude la «trilogia di Barrytown» ■ Roddy Doyle con un'altra (esilarante) commedia dolce-amara sulla sopravvivenza nell'era della disoccupazione. Nella periferia di Dublino, i quarantenni rimasti disoccupati Larry e Bimbo trovano lavoro. Decidono di acquistare un furgoncino i soldi della liquidazione per vendere hamburger, hot-dog, «fish & chips» durante i Mondiali di calcio '90. Ma...

Casa Ricordi ■★★

4. ITALIA 1959. REGIA: CARMINE GALLONE. CON PAOLO STOPPA, ■ GRAY, ANDREA CHECCHI, ELISA CEGANI, MIRIAM BRU E MICHELINE PRESLE. DUR: 1H50'

In occasione delle celebrazioni per il centenario della di Giuseppe Verdi in onda uno film che lo hanno fra i protagonisti, interpretato da Fosco Giachetti. Una carrellata sulla musica italiana dell'Ottocento attraverso la storia della famosa (e della famiglia) con una passerella di famosi brani d'opera cantati da Mario Del Monaco, Renata Tebaldi, Tito Gobbi e Giulietta Simionato.

In pericolo di vi ★★

20.50 RAIDUE. USA 1999. REGIA: KEVIN MOCK. CON BAILEY CHASE, ANGIE EVERHART E MICHAEL MADSEN. DUR: 1H30'

La giovane e bella ereditiera Kate Greason, proprietaria di una catena di ristoranti, investe con la macchina un vagabondo ubriaco. Disperata, donna decide di portare il barbone a del suo fidanzato ma non ...

ANTENNA DI GIORGIO

OGGI
Il linguaggio delle piante e il calendario di frate Sisto e *In famiglia* (Raidue, alle 7,05), Susanna Tamaro parla di menti e rapporto uomo donna Alain Elkann (*Tg incontra*, Tmc, alle 12,30), su Italia 1 prima puntata della sit-com *Via Zanardi, 33* (alle 20,40).

VIRTUAL MANNEQUIN
In alcuni negozi di New York, grazie a un marchingegno di nome «virtual mannequin», si possono ordinare abiti su misura doverli provare. Il «virtual mannequin», formato da uno schermo che si comanda al tatto e da una telecamera, funziona così: il cliente entra nel camerino, si fa fotografare dalla telecamera, quindi si rimira sullo schermo

indosso gli abiti scelti per lui dal computer. I vestiti da acquistare si mettono in un carrello virtuale che descrive prezzo, tessuto, e così via.

LOOK
Irene Ghergo (su «Sette») a proposito di Manuela Arcuri: «Se sprovincializzasse trucco e pettinature, i suoi tratti mediterranei potrebbero avere successo anche all'estero».

LUTTAZZI
«Se Silvio Berlusconi da solo, perderebbe. Purtroppo ha contro Rutelli» (Daniele Luttazzi).

LINGERIE
«La biancheria intima l'ho scoperta solo di recente, ma non ci faccio affidamento perché quando sto con un uomo, di sexy c'è una sola e basta» (Sabrina Ferilli, foto).

CATTIVI
Pippo Baudo a proposito di Berlusconi: «Il grande dolore è la calvizie». Su un possibile trapianto: «Non può farlo perché ha i capelli troppo sottili, capelli d'angelo»

I PROGRAMMI DI OGGI

RAIUNO

TELEGIORNALE
13.30 [3312] 22.35 [2012848]
[18225] 0.10 [8672788]

RAIDUE

TELEGIORNALE
7.00 [33577] 20.30 [37577]
13.00 [19393] 23.55 [1386288]

RAITRE

TELEGIORNALE
14.00 [6409] 22.45 [8935954]
19.00 [4848] 23.55 [8772732]

CANALE 5

TELEGIORNALE
8.00 [4732] 20.00 [1428]
13.00 [98577] 0.30 [4510900]

ITALIA 1

TELEGIORNALE
12.30 19334 19.30 [2157]

RETE 4

TELEGIORNALE
11.30 [8182751] 18.55 [3836916]
13.30 [6022]

GIORNO

6.00 **Euronews** Il telegiornale europeo [5770022]
6.40 **Lassie** Telefilm "Un rischio responsabilità" - "L'orologio di papà" [9747157]
7.30 **L'albero azzurro** "Questa è la mia faccia" con A. Gori, C. Rossi [9916]
8.00 **La Zecchino** Programma per condotto da A. Mandolini, E. Bassi [6889022]
10.00 **Verde - Orizzonti** conduce G. S. Spoto [9799]
10.30 **A sua immagine** Settimanale di comunicazione religiosa condotto da L. Bianchetti [4705664]
10.55 **Santa Messa** dalla Chiesa Santa Francesca Cabrini in Sant'Angelo Lodigiano (Lo). Regia di A. Monge [48033596]
12.00 **Recita dell'Angelus** [86683]
12.20 **verde - In diretta** dalla F. del Noce [9222374]
14.00 **Domenica In** Varietà dotto C. Conti, I. Zanicchi. Regia di S. Vicario. All'interno: **Che tempo fa** (16.55) - **Tg1** (17.00) - **90° Minuto** (18.10) [47150645]

6.25 **L'oroscopo** Antonia Bonomi [6744428]
6.35 **Rassegna Stampa** dai Periodici [79779461]
6.40 **Anima** [4993374]
7.05 **Mattina in famiglia** con Capua, T. Timperi. Regia di M. Conforti. All'interno: **Tg2 Mattina** (8.00, 9.00, 10.00) - **Tg2** Lis (9.30) [12814480]
10.05 **Disney Club** Programma per ragazzi con C. Di Domenico, G. Muciaccia. All'interno i cartoni: Ricreazione - Timon e Pumbaa - Cartone classico [6851409]
11.30 **Mezzogiorno Famiglia** Varietà con T. Timperi, R. Capua [298393]
13.25 **Tg2 Motori** [1016190]
13.40 [4585577]
13.45 **Quelli che** [1974954]
14.55 **Quelli che il calcio** con F. Fazio, M. Bartoletti, C. Sassi [35563916]
17.10 **Stadio Sprint** [656157]
18.00 **Tg2 Dossier** [20683]
18.45 **Meteo** [2968480]
18.50 **Sentinel** Telefilm "Cinque milioni" [3330393]
19.35 **Jarod - Il camaleonte** Telefilm "Biliardo" [7064954]

6.00 **Fuori orario. Cose (mai) viste** di Ghezzi, Di Pace, Francia, Fumarola, Giorgini, Luciani, Melani, Turigliatto e Bendoni [6854854]
8.00 **Sport invernali: Marcialonga** di Fiemme e Fassa All'interno: **Sci alpino - Snowboard** [90593954]
11.30 **Tg3 Europa** A cura di G. Milella, D. Coccia [3374]
12.00 **TeleCamere** programma di A. La . Regia di F. Borelli [29935]
12.35 **La musica Raitre** Concerto per violino orchestra. Musiche di Tchaikowsky, Mendelssohn, Bartholdy. Dalla Sala delle Sirene di Sorrento [1582393]
13.35 **Art-tu e i tavoli rotondi** con P. Daverio - **Appuntamento al cinema** [485461]
14.30 **Alle Kilimangiaro** Varietà viaggi presentato da Licia Colò. Regia A. Franco [8374848]
15.10 **Equitazione: Grand Prix d'Amerique** [53919732]
18.00 **Per un pugno di libri** Gioco con Roversi [28225]
18.55 **Tg3** [2951190]

6.00 **Tg 5** - pagina Lettura e commento delle prime pagine dei quotidiani - **Traffico** - [7644645]
frontiere dello spirito Rubrica religiosa a cura di Mons. Ravasi, M. C. Sangiorgi [2659119]
9.15 **Ellie: elefante da salvare** Film-tv (avv., 1995) S. Zimballst, L. Burmester. Regia di G. Miller [9606683]
11.00 **Tiratardi** All'interno i cartoni animati: Beethoven - Jetsons - Flinstones [570409]
12.30 **Cosby** Telefilm "Discordia in casa" con Bill Cosby [3683]
13.35 **Buona Domenica** Varietà condotto M. Costanzo con C. Lippi, P. Barale, L. Laurenti. Regia di R. Cenci - 1ª parte [87662393]
18.15 **Casa Vianello** Telefilm "Il sindaco" con R. Vianello, S. Mondaini [15914]
18.45 **Buona Domenica** Varietà condotto Maurizio Costanzo C. Lippi, P. rale, L. Laurenti. Regia di Cenci - 2ª parte [1851312]

Cartoni animati Muppet Babies - Un tritone per amico - Il laboratorio Dexter - I Puffi - Papyrus e i misteri Nilo - Picchiarello - Diabolik - Max [33369312]
10.30 **Otto sotto un tetto** Telefilm "Le armi della seduzione" [8274312]
10.55 **Sci: Campionato del Mondo** Super gigante [7215751]
12.10 **Uno che ride** Varietà [5744545]
12.55 **Guida campionato** Rubrica sportiva con A. Brandi, M. Pisu la partecipazione di C. Quaranta [564312]
13.35 **Le ultime campi** Rubrica sportiva [7183577]
13.40 **Robot wars - La guerra dei robot** [8882022]
14.40 **Un compleanno ricordare** (comm., 1984) con Ringwald, J. Cusack. Regia di J. Hughes [1606119]
16.35 **Lupin trappola mortale** Film (anim.) [8866003]
18.30 **Cartuno** [56157]
18.55 **Sul set di via Zanardi,** [8939848]
19.00 **Spin city** Sit-com [3886]

6.30 **legge Burk** Telefilm "Pietanze micidiali" - "Cotto a vapore" [3978190]
8.10 **Tg4 - Rassegna stampa** Lettura e commento delle prime pagine del quotidiani (Replica) [8621751]
8.30 **Domenica concerto** Direttore S. Bychkov [51751]
9.30 **Anteprima - La domenica del villaggio** Programma di attualità condotto da D. Mengacci, M. Carfagna. Regia di R. Ruberti [4480]
10.00 **Santa Messa** [2068022]
10.45 **La domenica del villaggio** Varietà con D. Mengacci, M. Carfagna [2658041]
12.30 **Melaverde** Programma di attualità C. Carlucci, E. Raspelli [13577]
14.00 **Rossella** Miniserie con J. Whalley Kilmer, T. Dalton [475480]
16.00 **L'imperatore nord** Film (avv., 1973) K. Carradine, E. Borgnine. Regia R. Aldrich [462916]
18.00 **Murder** Telefilm "Promettente carriera" [26867]
19.35 **Perry Mason** Telefilm "Il bacio che uccide" con R. Burr [8942409]

SERA

20.35 **Sport Notizie** [1726577]
20.45 **Non lasciamoci più** Serie: "Il passato ritorna" F. Frizzi, D. Caprioglio. Regia di V. Sindoni [708119]
22.35 **Tg1** Notiziario
22.40 **Tv7** Attualità [351461]
Stampa oggi conduce A. Montanari. A cura del Tg1 - **Che tempo fa** [8694900]
0.30 **Speciale Sottovoce** con G. Marzullo [2017900]
1.00 **Segreti** S. De Martino [9431504]
1.35 **Italia ride** Programma di attualità di G. Governi [7749243]
2.15 **Tutti dentro** Film (comm., 1984) con A. Sordi, Dalila Lazzaro. Regia di A. Sordi [3163243]
4.05 **Polizia Squadra soccorso** Telefilm "Senza pietà" [5582504]
4.50 **Videocomic** Programma varietà a cura di N. Leggeri [5591252]
5.35 **Tg1** Notiziario diretto da A. Longhi (Replica) [2844875]
5.50 **Dalla cronaca** Programma di attualità [60017252]

20.50 **pericolo di vita** Film (thriller, 1999) con M. Madsen, A. Everhart. Regia di K. Mock [868480]
22.30 **La domenica sportiva** con Mazzocchi [3224751]
0.10 **Meteo** [9708523]
0.15 **Sorgente di** "Memoria: I sopravvissuti raccontano" [9742639]
1.40 **Brooklyn South** Telefilm "La assistente" [7419788]
2.30 **Italia Interroga** S. Quattrone [1958287]
2.40 **Videosiparlo** Paolo Hendel [5399165]
2.50 **I ponti della storia e leggenda** I ponti di Roma - Ponte Sublicio [6873504]
3.05 **Scanzonatissima** di N. Leggeri [60356146]
3.40 **Consorzio NET.T.UN.O. - Diplomi Universitari a distanza** Economia e gestione delle imprese aziendali e trasporto - Gestione informatica dei dati nelle imprese turistiche - Informatica grafica e multimedialità [40820417]

20.00 **Mille & Un** programma delle Regioni Italiane a cura G. Beltrotto [935]
20.30 **Blob** [24003]
20.50 **Elisir** Rubrica di attualità medica con M. Mirabella e partecipazione di P. Schisa, C. Gargiulo [230683]
23.05 **Report 2000** "Le regioni statuto speciale" [3119190]
0.05 **TeleCamere** di A. La Rosa. Regia di F. Borelli [9975233]
1.00 **Appuntamento al cinema** Rubrica di anticipazioni cinematografiche [8352726]
1.05 **Fuori orario. Cose (mai) viste** Programma attualità a cura di Ghezzi, Di Pace, Francia, Fumarola, Giorgini, Luciani, Melani, Turigliatto e Bendoni presenta "Schermi del cuore" con i film: **Questa ragazza è di tutti** (1966) con Redford, . Regia di S. Pollack - **Come eravamo** (1973) Redford, B. Streisand. Regia di S. Pollack [58878165]

20.30 **vuoi essere miliardario** Gioco condotto Gerry Scotti. Regia di Giancarlo Giovalli [8409799]
23.00 **Link - Cronache dell'era digitale** Programma attualità. Regia di M. Maily [4490]
23.30 **Nonsolomoda** Programma di attualità condotto Michelle Hunziker, a di Pasquero [9451]
24.00 **Parlamento in** Programma di attualità Vigorelli [7417]
1.00 **Due sulla strada** Film (dramm., 1996) con C. Meaney, D. O'Kelly. Regia Stephen Frears [89557146]
3.05 **Ragionevoli dubbi** Telefilm [7474417]
4.00 **Tg5** Notiziario diretto da E. Mentana (Replica) [9465851]
4.30 **Maledetta fortuna** Telefilm "In ricchezza e in povertà" [7091320]
5.30 **Tg5** Notiziario diretto da Mentana (Replica) [99494487]

20.00 **Sarabanda** Gioco musicale condotto da E. Papi. Regia G. Baroncelli [83041]
20.40 **Zanardi, 33** Sit-com "Si fa presto a dire studentato" - "Si fa presto a dire rimorchia" con Silvestrin [8575428]
21.35 **Dawson's Creek** Telefilm "Scuola di ballo" con J. Van Der Beek [3376022]
22.30 **Controcampo** Rubrica sportiva S. Piccinini. Regia di G. Giovalli [4683157]
0.40 **Controcampo Serie B** [4494900]
0.50 **Studio sport** Notiziario sportivo [9887894]
1.10 **Fuori campo** Rubrica sportiva [60878981]
1.45 **Super** Replica [74292875]
2.20 **Rapidotv.it** Replica [74212639]
2.55 **Robot wars** Replica [1792374]
3.40 **Maestro del terrore** Film-tv (thriller, 1989) con C. André, M. Viro. Regia di Bava [4235233]
5.10 **I ragazzi Terza C** Telefilm "War games" [26362639]

20.35 **Il ritorno Colombo** Film-tv "Il gioco è fatto - Assassinio per gioco" con Peter Falk [559645]
22.30 **Casa Ricordi** Film (biogr., 1954) con Stoppa, G. Ferzetti. Regia di C. Gallone [9132577]
0.55 **Tg4** Notiziario diretto da E. Fede - **Rassegna stampa** Lettura e commento delle prime pagine dei quotidiani in edicola tra poche ore [3080349]
1.20 **Domenica in concerto** Programma musicale. S. Bychkov. Sinfonia 100 in Sol Maggiore "Militare" M. Falla, L. Berio. Sette canzoni popolari spagnole (Replica) [5633523]
2.20 **La prima notte del dottor Danieli industriale col complesso...** Film (comm., 1970) L. Buzzanca, I. Furstenberg. Regia di G. [4341726]
3.50 **Prestami tua moglie** Film (comm., 1980) con Lando Buzzanca, J. Agren. Regia G. Carnimeo [8220707]
5.30 **Ridiamo** Varietà (R)

TMC

7.00 **che segno sei?** [94190]
7.05 **Cartoni animati** [4479751]
8.30 **Di che segno sei?** [7339683]
8.35 **Agenzia Rockford** Telefilm [6329206]
9.35 **Dragnet** Telefilm [3835409]
10.00 **Domenica sport** [1605393]
11.50 **Angelus** [56358935]
12.25 **Meteo** [1553111]
12.30 **Tg Incontra** [94119]
12.45 **Tmc** [252480]
13.00 **Il meglio di Crazy Camera** [97041]
14.00 **La mummia** Film (1959) [7567515]
16.20 **La febbre del gioco** Film (dramm., 1985) con Ryan O'Neil. Regia di Richard Brooks [58901119]
18.40 **Meteo** - [728848]
19.00 **Goleada** [7408374]
20.40 **Sci: campionato del mondo** [415572]
21.05 **Navigator** Film (fant., 1986) [2499935]
22.45 **Tmc** [2324954]
23.05 **Sci: Campionato del Mondo** [3052916]
23.35 **Stargate - Linea di Confine** [6540225]
0.35 **...È moda** [7592368]
1.05 **La città che scotta** Film (pol., 1951) con Raymond Burr. Regia William Berke [9568829]
2.25 **Meteo - Oroscopo** [8057368]
2.45 **Robin Hood** Telefilm [7917962]
3.15 **Tre nipoti maggiordomo** Telefilm [90065726]
3.50 **Cnn** [71640165]

TMC2

6.00 **Risvegli** Il buon giorno Tmc2 [7358206]
7.30 **Il tempo della politica** [329022]
8.00 **Risvegli** [9064867]
9.05 **Sounds** [5202886]
11.00 **New** [228954]
12.00 **Sounds** Videoclip rotazione [721732]
14.00 **Tg flash** Notiziario [433770]
14.10 **New** [7262409]
15.00 **Discoteque** [673480]
16.00 **Lista F** [291916]
17.30 **Volley** [201393]
19.00 **Sounds** Videoclip a rotazione [349886]
[338770]
21.00 **Night File** [22501577]
24.00 **Sgrang** [2285417]
1.25 **Night Earth - I video della notte** [26443964]

TELE+BIANCO

7.10 **An all dogs Christmas carol** Film [9827225]
8.25 **Waterboy** Film [9832770]
9.55 **Il confine della legge** Film [80309596]
11.30 **Minaccia radioattiva** Film [3875022]
13.10 **Architetti** Documentari [3942138]
14.10 **Ideus Kinky - treno per Marrakech** Film (dramm., 1998) [6729138]
15.50 **The education of tree** Film [6316954]
17.45 **Passion mind** Film (dramm., 2000) [1664886]
19.30 **Il io** Film [789515]
21.00 **Calcio Liga: Valencia-** [6831157]
22.40 **Campionato** [278190]
0.10 **Football NFL** [43743504]

TELE+NERO

Alba nuova Film (dramm., 1999) [2096225]
9.35 - **Il domani non mai** Film (avv., 1997) [4331770]
11.30 **La ragazza sul ponte** Film [108732]
13.00 **Asini** Film (comm., 1999) [7875157]
14.45 **The taking of Pelham 1 2 3** Film [5897461]
16.10 **A walk on the moon** Film (comm., 1999) [7393867]
18.00 **Tennis: Australian Open** [34555645]
21.00 **Ricomincia da oggi** (dramm., 1999) [6810664]
22.55 **Daddy nostalgie** (dramm., 1990) [200409]
0.40 **e nient'altro** Film (dramm., 1989) [77936962]
2.50 **L'esca** Film [66844320]

MTV/RETEA

Mtv Wakeup! I video per iniziare la giornata con buon umore [25966683]
Televendita [40157]
10.00 **Pure morning** [5572409]
12.00 **Hit list Italia+** [381577]
14.00 **Cartoni animati** [43729]
15.00 **Mad 4 hits - Special sunday** [41154374]
18.30 **TgA 7 giorni** Notiziario [1683]
19.00 **movie special** [8954]
19.30 **Mtv Singles** [7225]
Week in rock Magazine [4138]
20.30 **Top Selection** [34157]
22.30 **Cartoni animati** [3645]
23.00 **Kitchen** [89567]
24.00 **Simply the best Depeche Mode** [45962]
1.00 **Yo!** [9604591]
2.00 **MTV Night Zone** [72983097]

VOLA IL RADIO

RADIOUNO: Gr 6; 7; 8; 9; 10.10; 11; 12.40; 13; 15.53; 17; 19; 21.22; 23; 24; 2; 3; 4; 5; 5.30.
6.03 Italia di M. Todde; Italia, istruzioni per l'uso. Con Falcetti; 7.06 Est-Ovest; 7.30 Culto evangelico; 8.34 Agricoltura, Ambiente, Alimentazione; 9.04 Viva Verdi; 9.30 Santa Messa 10.16 Diversi da chi? Storie di handicap e di G.P. Fontana; 11.08 Oggiduemila; 11.55 Angelus del Padre. diretta da San Pietro; 13.36 Consigli per gli acquisti; 14.05 Domenica sport; 14.50 Tutto il calcio minuto per minuto; 18.30 Pallavolando; 19.18 Tuttobasket; 20.05 Ascolta, si fa sera; 20.23 Calcio: Posticipo Campionato Serie A; 23.50 Speciale Oggiduemila; 0.38 La notte dei misteri a cura di P. Franciscì, F. Centamori; 2.02 solo verde - Italia di M. Todde; 3.45 Bolmare: bollettino dei ganti; 5.50 Permesso di soggiorno.

RADIODUE: Gr 6.30; 7.30; 8.30; 10.30; 12.30; 13.30; 15.50; 17.30; 19.30; 20.30; 21.30.
Incipit; 6.01 Il Cammello di Radio2; 7.54 Gr Sport; 8.00 Il Cammello di - Onderadio; 9.00 Le Avventure di Sam Torpedo; 9.33 Penelope Wait; 10.37 Luci e Ambra A. Angiolini; Fegiz Files. A cura di M. Luzzatto Fegiz; 12.47 Sport; 13.00 Test a Test; 13.40 Donna Domenica; 15.00 Catersport; 17.00 Strada facendo; 19.54 Sport; 20.00 Dispenser; 21.00 Volevo essere Mick Jagger; 22.00 Catersport; 23.00 Fans Club; Lupo solitario; Due di notte; Incipit (R); 3.01 Solo Musica; 5.00 Il Cammello di

RADIOTRE: Gr 6.45; 8.45; 10.45; 13.45; 16.45; 18.45.
6.00 Mattinotre; 7.15 I mostri; 7.30 Prima pagina; 9.01 Mattinotre; 10.00 Candide; 10.50 Mattinotre: Teatro Regio Parma; 12.00 Uomini e profeti; 12.47 Di tanti palpiti; 14.00 Grammelot: Una storia infinita; 17.30 Stagione di concerti 2000/2001 del Teatro Maggio Musicale Fiorentino; 19.30 Cinema alla radio; 21.00 Musica soggetto; 21.30 Radiotre Suite; 21.40 Il Cartellone: Ensemble Intercontemporain; 22.45 Variazioni sul tema; 24.00 Notte classica. In collegamento con il V canale della filodiffusione.

GUIDA ALLO SHOWVIEW

Per registrare il Vostro Programma TV preferito digitate i Numeri Show-View (stampati vicino al programma da Voi scelto) sul telecomando (nel caso che il vostro videoregistratore sia dotato del Sistema Show-View) o sull'Unità Show-View nel caso che il vostro videoregistratore non sia dotato di Sistema Show-View).
02.269.213.15.
Dicitura del Copyright
SHOWVIEW® è un marchio Gemstar Development Corporation© 1998 - Gemstar Development Corp. Tutti i diritti sono riservati.
I CANALI DI SHOWVIEW
Rai1-001; Rai2-002; Rai3-003; Rete4-004; Canale5-005; Italia1-006; Montecarlo-007; Tmc2-008; TeleNicio-013; TeleBianco-014; MTV-ReteA-088; Svizzera-016.

	oli* copia)	Postale	Edicola (1.150 lire a copia)
7 gg. sett.	449.000	359.000	413.000**
6 gg. sett.	385.000	308.000	354.000
5 gg. sett.	321.000	257.000	296.000

*Solo Torino città, Pinerolo e Venaria.
**Esclusa la domenica in Torino città.

Risparmi fino a un terzo e leggi un mese in più.
LA STAMPA
L'abbonamento. Il o di ogni giorno.

TRONY
gruppo Uni Euro

(TO) TORINO via Canelli 112
Ang.C.Maro 38668
v.Vandalino 101 tel.011/4033998
(TO) SETTIMO Torinese
C.comm.Panorama tel.011/2238367
c/o Rosa dei Mobili
Frazione Pasto di Riva 17400
(TO) VENARIA c.so Garibaldi 250
tel.011/4530042-43
(TO) PINEROLO PAMPIGLIONE
Abbadia Alpina
v.Giustetto 41 tel. 0121/202010
(TO) CHIANOCCO Val di Susa
Centro Commerciale Le Rondini
S.s.25 tel.0122/641564
(TO) CARMAGNOLA Uni Euro
via Gob
Uni Euro
via Gioveno 63

Finconsumo
PUNTO 187

Trony, Liste nozze senza paragoni.

Scegliere la lista nozze è sempre un momento delicato e importante.Trony gruppo uniEuro vi garantisce una lista completa ... ciò che vi accompagnerà nella vostra futura vita coppia:dai cristalli casalinghi, dall'elettronica alle porcellane,dal frigorifero al forno microonde,dal TV color all'impianto stereo,dalla lavatrice forno.Voi sapete cosa volete: il meglio.La tecnologia piu'moderna,perché quello che scegliete oggi deve durare nel tempo.Il design più elegante,perchè la vostra casa si merita il massimo.L'offerta più ampia,perché i vostri gusti devono sempre essere soddisfatti.E poi,anche il rapporto qualità/prezzo è importante,soprattutto in un momento in cui le spese sembrano non finire mai.Solo grandi marchi in tutti i settori per Liste Nozze complete

lista nozze
Trony. Da sposare. se vi sposate.

Nell'anno 2001 in provincia di Torino si sposeranno in 10.000,soltanto 2.000 potranno fare la lista da Trony.Ecco le fantastiche novita' che offriamo esclusivamente a chi effettuera' la lista nozze punti vendita Trony del gruppo Uni Euro(reg. Interno al punto vendita):

- Tessera "fedeltà trony" della durata di 1 anno
- 2 anni di garanzia su tutti gli elettrodomestici
- Liste Nozze premiate e una favolosa sorpresa

serafino cierre VINASON&C Eschenbach Pagnossin IVV
Villeroy&Boch guzzini VICEVERSA Sarazzoni

Scriveteci per i vostri suggerimenti. Email:Listenozzetrony@gruppouneuro.com

LA STAMPA
SPORT
PAGINA 33 DOMENICA 28 GENNAIO 2001

OGGI

8,00 Marcialonga, Mondiali sci e snowboard Raitre
10,55 Sci. Garmisch, Cdm: SuperG maschile Italia1
15,10 Equitazione. Grand Prix d'Amérique Raitre
17,10 Stadio sprint Raidue
17,30 Pallavolo. Itas Trento-La Cascina Taranto Tmc2
18,10 90° Minuto Raiuno
20,30 Calcio. Udinese-Atalanta Stream
20,30 Sci. Mondiali, St. Anton: cerimonia d'apertura Tmc
22,30 La domenica sportiva Raidue
0,10 Superbowl. N. York Giants-Baltimore Ravens Tele+

Bartoli gregario di Garzelli al Giro

MILANO. Nasce l'asse Garzelli-Bartoli. La Mapei-Quickstep privilegia la corsa dopo anni di razzie in Coppa del Mondo, obiettivo garantito da Bartoli. «Un gregario di lusso come Michele mi farebbe comodo» sentenzia Garzelli (foto). Sulle vicende di Pantani i due leader Mapei dicono: «Accanimento ingiusto contro un simbolo del ciclismo, il deterrente al doping rappresentato dalla condanna di un big va bene per chi nasconde qualcosa, ma il ciclismo non è in queste condizioni».

Il fantasista, candidato al rientro oggi contro il Vicenza, ha ricevuto la visita dell'Avvocato e del dottor Umberto

JUVE

Il rebus Del Piero all'esame degli Agnelli

Marco
TORINO

Al mattino, la corsa al Comunale per sincerarsi che nel presente della Juve esiste Del Piero. La sera, il viaggio a Milano per l'incontro chi può rappresentare il futuro, che resti Alex o se ne vada: Antonio Cassano. Il racconto di sabato juventino si svolge sulle trame del mercato più che sulla partita con il Vicenza e sulla possibilità, per la prima volta dopo il novembre, di agganciare la Roma in testa al campionato. L'emergenza Del Piero ha mosso le acque. Se voleva mettersi in discussione con la Juve, non avrà bisogno di aspettare la fine del campionato: ieri la società era già attorno al spogliatoio, come al capezzale di un ragazzo famiglia colto da una febbre improvvisa ma che alcuni sintomi avevano annunciato.

Giovanni e Umberto Agnelli, Giraudo e Moggi si presentati al «Comunale» mentre la squadra si preparava ad allenarsi, hanno sondato l'umore della guasti che ha creato con l'ipotesi di divorzio. Lo hanno fatto con discrezione, come se l'unico motivo di interesse fosse la prestazione con il Vicenza o la ritrovate di Inzaghi dopo la lunghissima astinenza da gol: con Alex non c'è stato niente più di altre volte, un saluto, un'impressione, un incoraggiamento, però sono momenti in cui i gesti sono casuali. Del Piero è un capitale importante della Juve gli Agnelli ne convinti: è nel loro stile che abbiano usato per lui definizioni graffianti, da «Godot» al «cocco di mamma», questo non significa che siano pronti a disfarsene anche gli ultimi eventi hanno scatenato tempesta nel calcio internazionale. Si sa che il Milan ha pronti 80 miliardi per acquistarlo, la Lazio è attenta agli sviluppi e anche all'estero valutano con interesse la consistenza delle crepe tra la Juve e il fantasista, pronti, se è il caso, ad allargarle.

Spuntano i soliti nomi e tante «bufale», dall'Arsenal al Chelsea al Barcellona, accade sempre in questi casi perchè soltanto in Spagna e in Inghilterra hanno i soldi per realizzare un investimento così oneroso. Tuttavia il mercato di Alex dipenderà dal modo in cui giocherà nei prossimi mesi e la Juve potrà lasciarlo partire se tornerà l'attaccante decisivo di due fa. «Del Piero quando è al cento per cento un giocatore determinante, cui non rinuncia», ha spiegato Ancelotti. Alex però vorrebbe sentirsi irrinunciabile anche quando è al massimo, cioè si trova nelle condizioni attuali. Qui sta il problema.

Ancelotti ieri aveva il sopracciglio dritto una baionetta, cosa che gli accade quando è arrabbiato di brutto. Questo fulmine è sprizzato in un cielo che gli pareva «Alex non ha detto nulla particolare - ha commentato il tecnico bianconero -, io ho capito che, non dovesse essere soddisfatto delle sue prestazioni, a fine potrebbe valutare di andarsene ed è un discorso normalissimo. Io credo in lui, la sua stagione, l'anno scorso, è stata positiva, prima dell'infortunio stava andando bene. Quanto al posto sicuro, la concorrenza esiste nella Juventus e finora tutti l'hanno accettata, noi non esistendo gerarchie fisse neppure tra gli attaccanti». Il messaggio è: Del Piero, io ti ho aspettato starò dalla parte però non puoi pretendere niente se Inzaghi e Trezeguet mi dimostreranno di essere più utili e in forma di te.

La situazione imbarazzante. Comunque si muova, Ancelotti rischia di sembrare condizionato. I miei giocatori tutti bene e quindi dovrò fare delle scelte. Saranno dolorose perchè chiunque tolga avrebbe meritato di giocare. Però la decisione spetta a me la prenderò». L'impressione, dopo l'ultimo allenamento, è che Alex tornerà in campo Trezeguet starà in panchina. La notte però potrebbe modificare il quadro. Per il resto, c'è conferma della formazione di Perugia con Paramatti subito al posto di Birindelli. Athirson non sarà pronto prima mese, mentre si hanno notizie di O'Neill: pare che il infortunio fosse cosa da poco, invece circolavano voci di un intervento chirurgico in una clinica torinese. Sotto la coperta di Alex, il resto finisce per scomparire.

Ancelotti: «Alex quando è al cento per cento è un giocatore determinante, cui non si rinuncia»

«Il suo sfogo? Non ha detto nulla di strano però da noi nessuno ha il posto sicuro» Intanto ieri c'è stato l'incontro per Cassano

Alex Del Piero in allenamento con il compagno Ciro Ferrara Il fantasista è pronto a giocare da titolare dopo mesi

LA VOLATA PER IL TITOLO D'INVERNO

OGGI 17ª Giornata	Napoli	PARMA	ATALANTA	Lecce

In maiuscolo le partite in trasferta

	Vittorie	Pareggi	Sconfitte	Gol segnati	subiti	Rigori a favore	Rigori contro
ROMA	10 [5C - 5T]	3 [2C - 1T]	1 [1T]	28 [11C - 17T]	12 [4C - 8T]	5 [4R]	2 [2S]
JUVENTUS	8 [4C - 4T]	6 [2C - 4T]	1 [1C]	24 [11C - 13T]	13 [7C - 6T]	3 [3R]	1 [0S]
LAZIO	8 [5C - 3T]	3 [1C - 2T]	4 [2C - 2T]	26 [13C - 13T]	17 [5C - 12T]	7 [5R]	2 [2S]

Legenda: C = casa T = trasferta = realizzati = segnati dagli avversari

La Juventus è stata 22 volte in la Roma la 2

A 16ª GIORNATA

Ieri
LECCE - BOLOGNA 0 - 0
PERUGIA 0 - 2

	Oggi	arbitro	televisione
ore 15,00	BRESCIA - MILAN	Farina	D+
	FIORENTINA - LAZIO	Racalbuto	Stream
	INTER - BARI	Rodomonti	D+
	JUVENTUS - VICENZA	Bertini	D+
	ROMA - NAPOLI	Trentalange	Stream
	VERONA - PARMA	Cassarà	D+
ore 20,30	- ATALANTA	Pellegrino	Stream

CLASSIFICA								
	LAZIO	27	MILAN	23		20	NAPOLI	14
	FIORENTINA	25	UDINESE	22	INTER	18		13
ROMA	BOLOGNA	24	PERUGIA	22	VICENZA		REGGINA	
30	ATALANTA	23	LECCE	21	VERONA	15	BARI	12

IL PUNTO

Il solo «ergastolo» l'ha preso Bertolotti

Roberto Beccantini

A Massimiliano Ferrigno che medita il ritiro, al presidente del Como che grida all'ingiustizia, al petulante avvocato Cantamessa che parla di «capro espiatorio del calcio malato», vorrei sommessamente ricordare che l'unico «ergastolo» - per ora - è stato inflitto Francesco Bertolotti: di sicuro, tornerà più giocare. Ferrigno, del cui pentimento non posso e, soprattutto, non voglio dubitare, potrà farlo fra tre anni, quando ne avrà (quasi) trenta. Il procuratore federale Carlo Porceddu ne aveva chiesti cinque: ricorrerà alla Caf, come il legale del giocatore, che ne aveva perorato l'assoluzione «per legittima difesa». Insomma: l'ultima parola non è ancora detta. L'ultima parola e, temo, tante, troppe, penultime parole. Che Paese, l'Italia. Nessuno intende criminalizzare Ferrigno più di quanto non lo inchiodino le prove. Le testimonianze attinte fra i magazzinieri del Como, la stessa «memoria» della società lariana - tesa a sottrarsi al capestro della responsabilità oggettiva - lasciano pochi margini a interpretazioni di comodo, non proprio di parte.

Non solo: il giorno dopo l'aggressione, l'ufficio indagini della Figc precipitò a casa di Ferrigno, l'unico certificato prodotto da costui riguardava un forte (e comprensibile) stato depressivo; nessun riferimento a quel «labbro tumefatto» che sarebbe stato poi esibito in sede di inchiesta penale. Resta inoltre confermato che Bertolotti trovato, esanime, con la mano destra sul marsupio la sinistra nel borsello, pendente dalla spalla. Sostenere che sia trattato di «diverbio come un altro», mi riesce, onestamente difficile.

Ferrigno non voleva uccidere, certo che no, ma Bertolotti, cadendo, ha rischiato di morire. Dividersi fra cattivisti e buonisti, ha senso. A me, devo essere sincero, tre anni sembrano una pena paradossalmente mite: relazione ai tempi della colluttazione e, soprattutto, alla fuga e all'omissione di soccorso. Una sola cosa non vorrei leggere, sentire: che ci si è accaniti su Ferrigno per mi cuore in pace. Se nel creare violenza da stadio siamo dei professionisti, e nel reprimerla dei dilettanti, ciò non toglie che quel pomeriggio, a Como, sia valicato ogni limite al netto delle fatalità.

Roma e Lazio, la paura di sbagliare

Con il Napoli e a Firenze sfide a rischio

Guglielmo Seranioni
ROMA

La prima partita da vincere fuori dal campo. Verso Firenze faranno rotta oltre cinquemila tifosi laziali, all'Olimpico è previsto lo sbarco delle truppe napoletane che si portano dietro il ricordo del raid di domenica scorsa al San Paolo e le immagini da guerriglia di quando furono ospiti della Lazio il 7 gennaio. E' questo lo scenario che presenta le altre due partite cartello della domenica, Roma-Napoli e Fiorentina-Lazio.

Sarà un percorso ostacoli, quello degli ultrà biancocelesti. Verranno presidiati il casello di entrata e quello di Firenze Sud sull'A1, così come gli autogrill lungo il percorso. Lo stadio «Artemio Franchi» sarà controllato da oltre seicento agenti per evitare il contatto tifoserie protagoniste nelle ultime due stagioni di violenti scontri.

Ai sessantamila, l'Olimpico si presenterà un volto blindato: la questura - scottata tre settimane fa per aver sottovalutato il pericolo - sta lavorando per evitare nuovi incidenti. Quella domenica la capitale rimase sconvolta dalla furia ultrà ed il bilancio finale parlò 200 feriti. Questa volta i tifosi azzurri «ripuliti» da qualsiasi oggetto pericoloso già alla partenza da Napoli. Appena metteranno piede nella Capitale no accolti, controllati e accompagnati allo stadio. Predisposte misure eccezionali, con notevole impegno di uomini e mezzi. oltre mille tra agenti e carabinieri vogliono garantire una partita problemi.

Una Lazio più turbata dall'assenza di Veron che dagli stipendi ritardo di tre mesi, chiede all'imperatore Terim di non spezzare l'incantesimo-Zoff. «Con una vittoria a Firenze entreremmo di prepotenza nella lotta scudetto», è il coro dei giocatori più rappresentativi, da Peruzzi a Salas.

Capello ritrova Emerson ma il contratto è una spina Zoff: «Non contano nulla le ultime 2 vittorie se torniamo in scudetto»

Fabio Capello è sempre più tentato dal Barcellona, che gli offre un contratto da 10 miliardi a stagione oltre a una villa al mare per «vendicare» l'attico sull'Aventino promesso e non consegnato Sensi

Il posto del direttore d'orchestra argentino sarà preso dai muscoli di Stankovic, che ha una stagione balbettante alle spalle e che spera di entrare anche lui nel club dei rinati grazie alla cura-Zoff. «Affronteremo una squadra che sta disputando - sostiene SuperDino - un campionato brillante, noi dobbiamo trovare continuità. Il polverone Terim? Per me non ha molta importanza. In campo Fiorentina e Lazio. Le nostre ultime vittorie non contano, la partita più difficile è quella che si deve giocare. Dirò banalità, ma così».

Sull'altra riva del Tevere, Fabio Capello sta dicendo le stesse cose. Con un vantaggio non trascurabile: la Roma è in testa tre punti sulla Juve sei sulla Lazio. Qui finiscono le cose liete e cominciano i problemi.

La Roma viene da due domeniche sofferte, si discute modulo. Delvecchio solo all'ultimo istante saprà dovrà farsi da parte e lasciare via libera a Nakata. Per un centrocampo a cinque, in rodaggio, che attende toccasana il rientro di Emerson. Il brasiliano, oggi in panchina, potrebbe brindare al suo debutto nell'ultimo quarto d'ora del match con Napoli. E' finito il purgatorio di Antonioli, rientra tra i pali giallorossi. Lupatelli, terminato periodo scaramantico senza sconfitte, ha saputo del «licenziamento» dopo i cronisti.

Almeno così ha raccontato don Fabio: «Ho ben il diritto di cambiare il portiere, al ragazzo lo dirò tra poco». Se Totti sorride (sta strappando a Sensi impegno da 70 miliardi fino al 2006) vietato parlare di contratto con Capello. L'argomento sempre più scottante.

A Barcellona pronti conferirgli pieni poteri e gli hanno offerto un assegno da 10 miliardi a stagione (oltre una villa al mare per vendicare l'attico sull'Aventino promesso e non consegnato da Sensi). La tentazione, a quanto pare, per il tecnico dei giallorossi sta diventando sempre più forte.

IL PUGNO NEGLI SPOGLIATOI — E' ARRIVATA IERI LA SENTENZA DELLA GIUSTIZIA SPORTIVA

LA RISSA, IL

Como, 19 novembre 2000 Scoppia una rissa fra Bertolotti Ferrigno (foto), compagni nel Brescello. Il capitano dei lariani, espulso, è furibondo Negli spogliatoi dà un pugno al calciatore del Modena che batte la testa ed entra in

GIORNI COMA

Soltanto dopo tre giorni all'ospedale di Lecco, Bertolotti riapre gli occhi. Era convinto che fosse lunedì. Riconosce la moglie la domenica successiva: «Scusami per averti fatto soffrire». Il 5 gennaio i medici gli dicono: «Non giocherai più»

BERTOLOTTI: GIUSTO COSI'

Francesco Bertolotti ieri: «Non mi interessa l'entità della pena ma il fatto di essere stato riconosciuto estraneo, con conseguente riconoscimento della totale responsabilità di Ferrigno. Una sentenza giusta e che ha ristabilito la verità»

Ferrigno, 3 anni di squalifica

«Fanno pagare a me tutti i mali del calcio»

Massimiliano Ferrigno ha compiuto 27 anni: «Speravo tornare presto in campo. Il pallone è il mio amore, la mia vita. Se l'appello confermerà il verdetto, mi cercherò lavoro, sfruttando il diploma da ragioniere. Bertolotti non vuole nemmeno parlarmi, mi ha deluso»

Claudio Giacchino

MASSIMILIANO Ferrigno è stato squalificato al 31 dicembre 2003. La Disciplinare di serie C ha emesso ieri mattina a Firenze la sentenza contro il capitano del Como che negli spogliatoi, alla fine della partita con il Modena, colpì con un pugno, riducendolo in fin vita, Francesco Bertolotti. L'accusa aveva chiesto 5 anni e l'inibizione perpetua a lavorare nel calcio. Il commento degli avvocati difensori, Leandro Cantamessa e Raffaele Della Valle: «Tre anni di stop Ferrigno e più di un ergastolo. Ha fatto da capro espiatorio del calcio malato. Una sentenza pazzesca, ingiusta e sbagliata: nonostante le testimonianze nessuno ha voluto pensare che si sia trattato di legittima difesa».

Ferrigno, se l'aspettava?

«Oggi è il mio compleanno, bel regalo mi hanno fatto per i miei 27 anni. Sì, davvero bello, sono stato cancellato dal football».

Poteva andare peggio.

«E' Però, il verdetto è ugualmente condanna a morte di Ferrigno calciatore. Alla mia età dover star fermo così tanto significa la fine».

Seriamente, lei sperava, di tornare presto in campo?

«Sì. Il pallone è il mio amore, la mia vita. Se in appello il verdetto non cambierà, mi cercherò un lavoro. Sono ragioniere, ho un diploma in contabilità aziendale, vedrò di sfruttarlo».

Lei continua a considerarsi una vittima, vero?

«Quel maledetto pugno a Francesco ha spezzato la carriera sua e la mia. Pazzesco, l'unico pugno tirato in vita mia mi ha trasformato nell'Uomo nero dello sport italiano. Mi hanno fatto diventare, paravento a tutte distorsioni del calcio, Ferrigno copre ogni magagna».

Non pensa di esagerare?

fin dei conti Bertolotti ha rischiato di morire, è un invalido.

«Ripeto, vittima lui anch'io».

Venerdì, al processo, a sorpresa è comparso Bertolotti. Vi siete parlati?

«No, è stato tutto così inaspettato. E poi non credo che lui volesse parlarmi. Chissà, forse s'è presentato sperando di danneggiarmi maggiormente, a lui interessava solo che mi squalificassero il più possibile».

Interesse legittimo, non trova?

«No, non lo trovo. Non che togliendo il pallone a me lo restituiscono lui. A ogni modo, la deposizione ha finito per aiutarmi, Francesco ha confermato che negli spogliatoi discutevamo di quanto era accaduto in campo, della mia espulsione, che eravamo tranquilli. Ha ribadito, cioé, che non c'era intenzione da parte mia di picchiare. Poi...».

Poi?

> «Bel regalo per il mio compleanno: mi hanno cancellato dallo sport Farò ricorso, non posso diventare io l'uomo nero per salvare questo mondo»

«Poi sono andate diversamente, contro la volontà mia»

Che cos'è successo davvero?

«Via, che cosa parlarne ancora? Intanto, sono l'Uomo nero del calcio».

Nel l'appello le desse ragione consentendole rapido ritorno in campo, come pensa sarebbe accolto negli stadi?

«In maniera benevola. La gente ha capito che è stata una fatalità, ho ricevuto migliaia di fax da tutta Italia, mica solo i tifosi del Como mi hanno dimostrato solidarietà».

Per la verità, il suo presidente disse che voleva più vedere Ferrigno.

«Parole caldo, poi ha capito. Subito si dette e scritte cose orribili sul conto mio, hanno sparato a zero...».

Per carità, mica penserà una macchinazione?

«Vivo un momento in cui è facile vedere ombre dappertutto. Che periodo tremendo sto attraversando: prima sono diventato l'Uomo nero, poi, il giorno dopo Natale, ho perduto mia sorella, a 46 anni è morta improvvisamente, di ictus e, scusi, cosa aveva domandato?»

Se sospetta una macchinazione contro di lei.

«So solo che ero diventato il mostro. Per fortuna, poi, a poco a poco, il clima è cambiato, il presidente si è schierato al mio fianco, come i compagni, il pubblico, Sacchi, Tardelli, l'associazione giocatori. Lo sa che i tifosi la sera vengono sotto casa mia, a darmi la buona notte?»

Un incontro con Bertolotti: quando avverrà, se mai avverrà?

«E chi lo sa? Oggi Francesco mi pare pronto. Siamo stati compagni nel Brescello, eravamo in buoni rapporti. Adesso si comporta in modo che proprio non comprendo... Mah, l'avranno consigliato così. Comunque, mi ha deluso. O meglio, sorpreso».

Se la squalifica chiude la sua carriera, non le toglie la possibilità di fare in futuro l'allenatore, il dirigente, non le è stata inflitta l'inibizione.

«Ah no, se non potrò più giocare uscirò dal pallone. Come potrebbe Ferrigno, l'Uomo nero del calcio, abitarci ancora?»

La sentenza è ingiusta?

«Hanno voluto dare un esempio e così ecco la bastonata».

I granata puntano al 7° successo consecutivo contro l'Ancona che li umiliò alla prima di campionato

Il Toro vuole saldare un conto

Camolese recupera Fattori e De Ascentis

Diego De Ascentis, 25 anni, centrocampista molto solido, oggi ad Ancona ricompare nel Torino che punta a un successo di grande prestigio

Bruno Bernardi

ANCONA

Vincendo oggi ad Ancona, il Toro eguaglierebbe il primato storico per la società stabilito dal Grande Torino. Ma il record di 7 successi consecutivi è l'ultima cosa che interessa a Camolese che punta all'aspetto più sostanzioso della faccenda arricchire classifica: «I 31 punti che abbiamo sono tanti, tuttavia ci consentono entrare nelle prime quattro ma soltanto di riprendere discorso che era nei progetti della società all'inizio di stagione. A differenza di altri campionati, sono tante squadre che si daranno battaglia sino alla fine per la serie A. L'obiettivo è superare i 60 punti».

Camolese, dunque, frusta il Toro. Non vuole che si adagi psicologicamente sulla serie positiva, ben sapendo che nel girone di ritorno non può sbagliare nulla, o quasi, per puntare alla promozione. All'andata, al Delle Alpi, la matricola marchigiana s'impose con un clamoroso 2-0. E che non si trattasse di semplice episodio fortunato lo testimoniano gli altri punti che ha collezionato.

Fabio Brini, tecnico marchigiano, dice che il Toro di oggi non è neppure lontano parente di quello che inaugurò il campionato con una sconfitta: «E' cambiato molto. Fortissimo in ogni reparto, guai dare spazio a Schwoch e Colombo». Schiererà una difesa inedita e una sola punta, Melli, con l'ex granata Parente e De Palam sulle corsie laterali. In avanti mancheranno i fratelli d'arte, Max Vieri, squalificato (e richiesto dall'Empoli), e Edy Baggio, infortunato. Un vantaggio per il Toro che recupera Fattori e De Ascentis. Probabile l'inserimento di Garzya, Delli Carri in panchina nonostante ieri l'ex piacentino sia stato collaudato nel ruolo. Non si vedranno Pinga, che ieri giocato con la Primavera, e Ferrante, che ha sconsigliato un principio di pubalgia ed è sempre in attesa di conoscere il suo destino. Camolese non si nasconde dietro il dito: «Probabilmente Marco sarà turbato ma, in un modo o nell'altro, la situazione si risolverà». Intanto è definitivamente tramontata l'ipotesi-Inter (ieri Tardelli ha detto: «Non se ne fa più niente, peccato perchè mi sarebbe servito»). La prossima settimana verrà comunque presa decisione per lui, Bonomi e altri elementi in esubero.

Essendo ancora impegnato con la «Primavera», Camolese a suo tempo non vide, neppure in tv, la partita andata. Si è però documentato sulle caratteristiche degli avversari visionando gare più recenti e il suo giudizio è questo: «L'Ancona è motivato e bene organizzato con giovani che vogliono emergere e due esperti, Melli e Parente. Avversari da prendere con le pinze». Tanto più, aggiungiamo noi, che ha mai perso in casa dove ha centrato 7 vittorie e 2 pareggi. Proprio per questo espugnare lo stadio Del Conero sarebbe un'impresa di valore doppio.

Venerdì, il presidente Romero prima di trasferirsi ad Ancona, aveva convocato in sede Artistico per rinnovargli la fiducia che la società ripone in lui e sottolineare che potrà rendersi utile sino fine stagione. Per quanto riguarda il riscatto Napoli della comproprietà di Asta, al Toro ritengono che non sia un grosso problema considerata la ferma volontà del neo-capitano di rimanere in granata.

Oggi, ad Ancona, ci saranno almeno un migliaio di tifosi torinisti, la metà dei quali provenienti dal Piemonte. E in tribuna dovrebbe comparire anche Francesco Cimminelli. Non è sicura la presenza di Ermanno Pieroni con il quale lo stesso Cimminelli ha un contenzioso per il contratto biennale (firmato e poi disdetto) che non gli vuole riconoscere perché l'ex ds del Perugia sarebbe proprietario della società dorica pur non figurando tra gli azionisti.

OGGI IN CAMPO ALLO STADIO DEL CONERO

Ancona (3-4-3): 1 Storari; 23 Gastalvino, 5 Parlato, 27 Doudou; 7 Castiglione, 31 Agostini, 30 Albino, Russo; 17 Parente, 25 Melli, 19 De Palma. In panchina: 12 M.Cerioni, 24 D. Cerioni, 33 Gentili, 3 Peccarisi, 6 Nocera, 4 Favo, 14 Montervino. All. Brini. **Torino** (3-4-1-2): 1 Bucci; 20 Galante, 35 Fattori, 25 Garzya; 13 Asta, 51 De Ascentis, 10 Brambilla, 3 Mora; 28 Maspero; 21 Colombo, 11 Schwoch. In panchina: 29 Pastine, 5 Delli Carri, 23 Cudini, 15 Tricarico, 30 Venturin, 8 Peralta, 19 Semioli. All. Camolese. **Arbitro:** Paparesta.

Gli anticipi: pareggiano Lecce e Bologna

La Reggina crolla davanti al Perugia

Il Perugia ha superato la Reggina con un rigore trasformato da Materazzi (fallo di Oshadogan su Vryzas) e una magistrale punizione di Liverani. Errori sotto porta di Cozza e Marazzina da una parte e di Vryzas dall'altra. Espulso Stovini per fallo da ultimo uomo su Baiocco al 28' st. Mazzantini ha sfoggiato su Oshadogan (32') la parata più difficile, quella che ha impedito ai calabresi di riaprire la partita.

Reggina Perugia 0-2. *Reggina* (3-5-2): Taibi 6; Oshadogan 5, Stovini 5,5, Mezzano 5; Vicari 5,5 (46' st Bernini sv), Mamede 6, Brevi 5, Cozza 5 (42' st Da Costa sv), Morabito 5; Marazzina 5 (15' st Bogdani 6), Dionigi 5,5. All. Colomba 5. *Perugia* (3-5-2): Mazzantini 7; Materazzi 6,5, Rivalta 6, Loreto 6; Ze Maria 6, Blasi 6, Liverani 7, Baiocco 6, Pieri 6; Vryzas 6,5, Saudati 6 (23' st Ahn sv). All. Cosmi 6,5. *Arbitro:* Braschi 6. *Reti:* pt 19' Materazzi rig., 38' Liverani. *Ammoniti:* Brevi, Baiocco, Cozza e Materazzi. *Espulso:* 28' st Stovini. *Spett.:* 1458 paganti, incasso lire 47.410.000; abbonati 22.500, quota lire 667.000.000.

Nell'altro anticipo Lecce e Bologna hanno pareggiato 0-0. Per la prima volta i pugliesi sono riusciti ad andare in gol sul campo amico, per gli emiliani è stata la prima trasferta senza reti al passivo. In verità il portiere leccese Chimenti è stato battuto Cruz al 37' ma De Santis non ha convalidato perchè l'attaccante, dopo aver colpito di testa, ha toccato il pallone con il braccio.

Lecce-Bologna 0-0. *Lecce* (3-5-2): Chimenti 6,5; Juarez 7, Viali 6, Savino 6,5 (29' st Piangerelli sv); Balleri 5,5, Giorgetti 6,5, Ingesson 6, Conticchio 6 (36' st Vasari sv), Tonetto Vugrinec 5,5 (12' st Osorio sv), Lucarelli 5,5. All. Cavasin 6. *Bologna* (3-4-3): Pagliuca 6; Falcone 6, Padalino 6, Castellini 6; Nervo 5,5, Lima 6,5, Olive 6, Brioschi 6; Binotto 6 (39' st Piacentini sv), Oliveira 5,5 (39' st Cipriani sv), Cruz 5,5. All. Guidolin 6. *Arbitro:* is 6,5. *Amm.:* Padalino, Oliveira, Savino, Balleri, Cruz, Cipriani. *Spett.:* paganti 5530, incasso lire 166.285.000; abbonati 8825, quota lire 182.493.147.

PARTITE E ARBITRI DELLA SERIE A, 18ª GIORNATA ORE 15

BRESCIA (3-5-2)		MILAN (3-4-3)	
12	Castellazzi	Abbiati	12
4	Petruzzi	Roque Junior	25
6	Calori	Costacurta	6
13	Bonera	Maldini	3
2	Di	Helveg	2
17	Filippini E.	Ambrosini	23
	Ylliana		4
	Filippini A.	Coco	77
	Bachini	José Mari	13
5	Pirlo	Bierhoff	20
11	Hubner	Shevchenko	7
Arbitro: **Farina**			
1	Smicek	Rossi S.	1
3	Kozminski	Sala	26
15	Correa	Boban	10
	Marino	Serginho	27
21	Gallo F.		33
27	Tare	Garcia	55
31	Esposito Mas.	Comandini	

FIORENTINA (4-3-1-2)		LAZIO (4-4-2)	
1	Toldo	Peruzzi	70
3	Torricelli	Pancaro	15
2	Repka	Nesta	13
23	Pierini	Couto	24
14	Vanoli	Favalli	19
24	Amoroso C.	Poborsky	6
18	Cois	Stankovic	10
7	Di Livio	Baggio D.	4
	Rui Costa	Nedved	
20	Chiesa	Crespo	10
21	Nuno Gomes	Salas	9
Arbitro: **Racalbuto**			
33	Tagliabatela	Marchegiani	1
4	Adani	Negro	2
27	Tarozzi	Mihajlovic	11
	Bressan	Baronio	
	Rossi M.	Gottardi	17
	Mijatovic	Inzaghi S.	21
	Leandro	Ravanelli	32

INTER (3-5-2)		(1-3-4-2)	
22	Ballotta	Gillet	31
13	Simic	Negrouz	28
5	Blanc		34
2	Cordoba	Innocenti	13
23	Brocchi	Bellavista	15
31	Farinos	Perrotta	17
14	Di Biagio	Andersson D.	8
	Jugovic	Marcolini	10
4	Zanetti J.	Osmanovski	9
32	Vieri	Ennyraya	26
20	Recoba	Cassano	18
Arbitro: **Rodomonti**			
12	Varaldi	Rossi G.	33
30	Grillo	Del Grosso	3
3	Macellari	Madsen	5
	Dalmat	Sibilano	6
	Seedorf	De Gregorio	14
15	Cauet	Matric	22
54	Hakan Sukur	Said	

JUVENTUS (4-3-1-2)		VICENZA (3-1-4-2)	
1	Van Der Sar	Sterchele	1
3	Paramatti	Cardone	6
13		Marco Aurelio	
4	Montero	Dicara	5
7	Pessotto	Tomas	20
23	Zambrotta	Sommese	7
20	Tacchinardi	Firmani	4
26	Davids	Bernardini	8
21	Zidane	Dal Canto	3
9	Inzaghi F.	Toni	30
10	Del Piero	Zauri	25
Arbitro: **Bertini**			
35	Carini	Santarelli S.	22
2	Ferrara	Comotto	13
15	Birindelli		
5	Tudor	Beghetto M.	11
25	Brighi	Maggio	35
17	Trezeguet	Rossi	
18	Kovacevic	Esposito	

ROMA (3-4-1-2)		NAPOLI (1-2-5-2)	
1	Antonioli	Mancini	32
15	Zebina	Fresi	6
	Samuel		15
3	Zago	Troise	21
2	Cafu	Saber	
17	Tommasi	Pecchia	18
4	Zanetti C.	Quiroga	3
		Husain	35
10	Totti	Magoni	5
18	Batistuta	Amoruso	9
24	Delvecchio	Moriero	7
Arbitro: **Trentalange**			
22	Lupatelli	Mondini	16
28	Mangone		4
	Guigou		30
	Nakata	Jankulovski	13
	Emerson	Tedesco G.	26
5	Montella	Sesa	27
21	Balbo	Floro	24

CLASSIFICA

ROMA	33	LECCE	21
JUVENTUS	30	PARMA	20
LAZIO	27	INTER	
FIORENTINA	25	VICENZA	16
BOLOGNA		VERONA	15
ATALANTA	23	NAPOLI	14
MILAN	23	BRESCIA	13
UDINESE	22		13
	22		12

17ª DI ANDATA 04/02 - ORE 15.00

ATALANTA	JUVENTUS	sab. 20,30
BARI	BRESCIA	
BOLOGNA	INTER	
	LECCE	
MILAN	REGGINA	
NAPOLI	FIORENTINA	20,30
PARMA	ROMA	
	VERONA	sab. 15,00
VICENZA		

UDINESE (3-5-2)		ATALANTA (4-4-1-1) (ore 20,30)	
1	Turci	Pelizzoli	
6	Gargo	Paganin	
5	Sottil	Lorenzi	15
	Bertotto	Carrera	20
21	Alberto	Zauri	8
	Giannichedda	Zenoni C.	
10	Fiore	Zenoni D.	
	Jorgensen	Donati	29
30	Diaz	Doni	27
9	Sosa	Morfeo	3
29	Margiotta	Vencelo	10
Arbitro: **Pellegrino**			
33	Furlan	Fontana	1
20	Zamboni	Rustico	2
13	Helguera	Berretta D.	28
23	Bisgaard	Bellini G.	
7	Walem	Pinardi	21
	Gaarde	Nappi	7
	Esposito M.	Ganz	11

VERONA (4-4-2)		PARMA (4-4-2)	
1	Ferron	Buffon	77
2	Oddo	Sartor	2
23	Laursen	Thuram	
5	Gonnella	Cannavaro	17
20	Seric		
16	Camoranesi	Fuser	7
		Boghossian	14
	Franceschetti	Lamouchi	
		Concrezao	11
28	Bonazzoli	Amoroso M.	10
10	Mutu	Milosevic	9
Arbitro: **Cassarà**			
22	Dorado	Guardalben	99
6	Cvitanovic	Cannavaro P.	28
7	Ferrarese	Sensini	
11	Adailton		
19	Salvetti	Bolano	29
30	Gilardino		
34	Filippini	Di Vaio	20

OGGI IN SERIE B ORE 15 E SERIE C ORE 14,30

SERIE B

20° TURNO

Ancona-Torino	Paparesta
Crotone-Cagliari	Serena
Genoa-Chievo	0-1
Pescara-Cosenza	Gabriele
Piacenza-Cittadella	Palmieri
Pistoiese-Empoli (lun. 20,45)	Bolognino
Salernitana-Ravenna	Pirrone
Ternana-Sampdoria	Tombolini
Treviso-Siena	Fausti
Venezia-Monza	Collina

CLASSIFICA

Chievo 38; Piacenza 34; Venezia e Ternana 33; Cosenza 32; Cagliari e Torino 31; Sampdoria 30; Ancona 29; Crotone 28; Siena 26; Cittadella e Empoli 24; Salernitana 21; Pistoiese, Treviso e Genoa 20; Ravenna 15; Pescara e Monza 11

C1A

20° TURNO

Alzano-Varese	Lops
Arezzo-Brescello	Mariuzzo
Cesena-Pisa	Rubino
Como-Alessandria	Ioselli
Livorno-Lecco (lun. 20,30)	De Marco
Lumezzane-Modena	Zenere
Reggiana-Lucchese	Palanca
Spal-Carrarese	Ciampi
Spezia-Albinoleffe	Giannoccaro

CLASSIFICA

Modena 41; Como 38; Livorno 36; Spezia 33; Arezzo 31; Cesena 27; Albinoleffe 26; Lumezzane 25; Pisa, Spal e Varese 24; Carrarese 23; Lucchese e Reggiana 20; Alzano 18; Brescello 17; Lecco 16; Alessandria 13

C1B

20° TURNO

Ascoli-Giulianova	Dattilo
Benevento-Lodigiani	Giannitiliaro
Catania-C. Sangro	Santucci
Fid. Andria-Avellino	Liberti
Messina-Fermana	Romeo
Nocerina-Viterbese	Giordano
Palermo-Vis Pesaro	Ardito
Savoia-Atl. Catania	Lombardi
Torres-L'Aquila	Cruciani

CLASSIFICA

Palermo 35; L'Aquila e Messina 31; Avellino, Ascoli e Torres 30; Savoia 29; C. Sangro 27; Catania 24; V. Pesaro, Lodigiani e Nocerina 23; Viterbese 22; Benevento 21; Fermana 20; F. Andria 17; A. Catania e Giulianova

C2B

20° TURNO

Castelnuovo G.-Chieti	Ambrosino
Faenza-Maceratese	Siragusa
Imolese-Gualdo	Carrer
Prato-San Marino	Latella
Rimini-Gubbio	Niccolai
Russi-Montevarchi	Nappi
Sangiovannese-C. S. Pietro	Capozzi
Teramo-Rondinella	Bianchi
Viareggio-Lanciano	Cenni

CLASSIFICA

Chieti 35; Rimini 33; Lanciano 31; Sangiovannese, Prato e Teramo 30; Rondinella 29; S. Marino 28; Castelnuovo 26; Gualdo e Russi 24; Gubbio 23; Maceratese e Viareggio 21; Montevarchi 19; Imolese 18; C. S. Pietro e Faenza 15

C2C

20° TURNO

Acireale-Campobasso	Carlucci
Castrovillari-Turris	Di Renzo
Fasano-Nardò	Cannella
Foggia-Catanzaro	Rossi G.
Gela-Sora	Cavallaro
Giugliano-Igea	Marchesi
Puteolana-Cavese	Zandon
S. Anastasia-Juve Stabia	Rocchi
Tricase-Taranto	Girardi

CLASSIFICA

Campobasso 39; Puteolana 35; Nardò 33; Taranto 31; Catanzaro e Gela 27; Acireale e Sora 26; Fasano 25; Tricase 23; Igea 22; Foggia e Giugliano 21; Cavese e J. Stabia 20; Turris 19; S. Anastasia 18; Castrovillari 11

Miracolo per le milanesi

Leo di Ber

«Il e l'Inter

Lourdes

MILANO. Tutti a Lourdes a implorare la grazia. Silvio Berlusconi parlando a un'assemblea di seniores azzurri lancia la proposta a Moratti per far risorgere Milan e Inter. «Non parlo di Milan, soffro in silenzio, ma non è propriamente un gaudio. L'Inter? Sono di quelli che tifa Inter quando gioca con qualcun altro. dico che una gita a Lourdes dovremmo farla tutti assieme. Magari confondendo i nostri colori». Moratti non c'è e non può rispondere. Il presidente interista è alla Pinetina a rassicurare Tardelli e a spronare la squadra che oggi deve assolutamente battere il Bari a San Siro in quella che è diventata ormai una sfida per non retrocedere.

«Le voci su ipotetici allenatori futuri - precisa Moratti - rappresentano un costante tentativo di destabilizzare. La posizione di Tardelli è assolutamente tranquilla, perché sta facendo bene». (n. sor.)

SPAZIO AFFARI

[redacted] 5

TORINO CITTA'

VIA [redacted] vuoto ingresso 2 camere cucina bagno cantina 4° piano ascensore Iulacase 011.434.7525

VIA [redacted] piano [redacted] cucinotta soggiorno due camere biservizi ristrutturato terrazzo mq 100 £ 380.000.000. Tel. 011.273.5361

VIA JUVARRA salone cucina 2 camere doppi servizi completamente ristrutturato riscaldamento autonomo Tel. 011.942.3867.

VIA SALBERTRAND proponiamo appartamento occupato 4° piano ingresso camera cucina bagno £ 85.000.000 Ottimo come investimento Gabetti 011.756.666.

VIA SERVAIS in palazzina salone living, cucina, 2 camere, 2 bagni, termoautonomo, box Royalcase 011 956 1968.

VIA TEODORETO ristrutturato 6° piano ingresso 2 camere tinello cucinino bagno. Gabetti Traiano 011 619 9670.

VIA VENTIMIGLIA alloggio [redacted] mq 3 camere ampio [redacted] biservizi 3 ampi balconi. Casasystem 011.440.7186.

VILLA zona Sassi ristru[redacted] splendida posizione 400 mq abitativi su 2 livelli [redacted] mq giardino [redacted] bifamiliare. Colonna [redacted] 011.562.6677 - [redacted]

VILLA '700 corso Moncalieri impresa vende mansardato due camere letto, soggiorno, cucina, servizi e terrazzo. Tel. 011.561.1137 - 0330 840.230

ZONA [redacted] nuova costruzione, alloggi varie [redacted]ture, box, [redacted] primavera 2002, IVA 4%. Tel. 011.273.5361

ZONA Stadio [redacted] Alpi [redacted] unifamiliare mq 500 [redacted] panorami[redacted] e piscina. Spei Immobili 011.544.[redacted]

[redacted]

[redacted] casetta a schiera totalmente ristrutturata soggiorno 2 camere cucina bagno taverna mansarda box. Personalcase 011.216.4115.

[redacted] luminoso, ampio, soggiorno, due camere, cucinotta, bagno, ripostiglio. £. 209.000.000 o £. 9.000.000 più £. [redacted] mensili circa. Tel 011 701 853

ALPIGNANO pronta consegna alloggio ingresso living su soggiorno cucina 2 camere doppi servizi 2 box giardino 300 mq piccola palazzina rifiniture di pregio. Prezzo interessante [redacted] Case Sas 011.770.7531.

ALPIGNANO, villa recente su tre piani, mq totali 250, tavernetta, grande autorimessa, giardino Activa 011 642 778

APPARTAMENTO Pino Torinese, splendido, immerso nel verde, salone, tre camere, cucina, biservizi, terrazzo, box £ 550 000 000 Studio Tabatabai 011.669.2962.

AVIGLIANA stabile recente ampio panoramico soggiorno 2 camere tinello cucinino biservizi £ 230 000 000, volendo box. Personalcase 011 216 4115

AVIGLIANA Villardora posizione panoramica villa indipendente di 300 [redacted] ottime finiture ampio giardino [redacted] Piemontimmobili 011.937.7062

BALDISSERO TORINESE porzione [redacted] schiera totalmente ristrutturata materiali pregiati [redacted] servizi garage su [redacted] livelli e giardino con piscina Gas 011 562 9939

[redacted] centrale ultimo piano soggiorno [redacted] camere biservizi oltre a mansarda ristrutturata di soggiorno 2 camere angolo cottura biservizi cantina box Grimaldi 02 870.73310

BATTOCCHIO [redacted] Moncalieri Borgo San Pietro [redacted] saloncino cucina 2 camere bagno [redacted] tonomo box.

BORGARO casa indipendente bifamiliare, [redacted] alloggi [redacted] mq, ampio terrazzo, patio, giardino 2400 mq, taverna garage [redacted] mq, volendo mutuo. Tel 011.817.5000.

CANDIOLO vendesi villa singola [redacted] mq 1000 5 camere 3 bagni box [redacted] auto aria condizionata. Tel. 011.962 3580 - 0335.563.4[redacted]

[redacted] VICA piano [redacted] finemente ristrutturato saloncino living 2 camere tinello [redacted] ripostiglio [redacted] luminoso. Ampia metratura. Gabetti 011.956.6022.

CASCINE [redacted] via [redacted] signorile ingresso cucina 3 camere servizio ripostiglio box. Borgo Vecchio 011 509 9975

CASELLE TORINESE centro vendesi in stabile decoroso alloggi liberi di ingresso 2 camere cucina bagno Prezzi affare. Anticipo £. 2.000.000 più rate £. 830 000 mensili [redacted] Case sas 011.770 7531

CASTIGLIONE casa indipendente con alloggio e sottostare locali, giardino e cortile privato. Ottima soluzione per attività commerciale - artigianale Tel 011 701 853

CASTIGLIONE TORINESE alloggio mq 180 in villa epoca parco secolare piscina tennis [redacted] box termoautonomo ottime condizioni. Rialto Immobiliare 011.562.2252.

[redacted] cascinotta indipendente frazionata in [redacted] lotti da £ 85.000.000 con terreno acqua, luce. [redacted] 0121.322.262.

COLLEGNO Borgata Paradiso frazioniamo palazzina alloggi 1 / 2 camere cucina bagno da £ 75.000.000 a £ [redacted]. Fella 011.437.2366.

[redacted] con terreno, parte commerciale vende. NPL 0335.690.9214

COLLEGNO in complesso [redacted] con ingresso da corso Francia, alloggio panoramico mq 163, piano 5° £ [redacted] più box. Investitalia 011.518.4368

COLLEGNO Terracorta in palazzina splendido appartamento libero saloncino 2 camere cucina bagno, box, giardino. Edilcentro 011.501.717.

[redacted] Precollina Moncalieri prestigiosa panoramica villa mq 500 su due piani ampia mansarda autorimessa 6 auto volendo bifamiliare, 1500 mq [redacted] Tel. 01[redacted]

[redacted] Revigliasco [redacted] ampio salone, 6 camere cucina, trservizi, tavernetta, alloggio custode, giardino, box, comoda mezzi pubblici. Tel. 011.480.135.

FIM 011.812.7288 Pino Torinese [redacted] costruzione [redacted] panoramica villa su 3 livelli giardino privato possibilità scelta finiture.

[redacted] 011.544.566 Pino Torinese/Piccolo Club, villa moderna ampie metrature anche bi-trifamiliare.

GASTONE Avigliana centro villa nuova personalizzabile 300 mq giardino, box doppio Splendida £ 475 000 000. Tel. 011.530 204

GASTONE Avigliana villa costruenda personalizzabile, 160 mq, giardino, box doppio, £ 370.000.000. Tel. 011.530.204.

GASTONE Bruino centro villa nuova 210 mq, giardino, box doppio, idromassaggio, finiture pregiate, £ 475.000.000 Tel. 011.530 204

GIAVENO in splendida posizione villa su due piani con parco particolarmente curato £ 680 000 000. San Carlo 011.542 782

GIAVENO ottima posizione centrale casa con 2 alloggi di 100 mq ciascuno 2 box cantine giardino £ 470 000.000. Piemontimmobili 011.937.7062.

GIAVENO ottima posizione villa semindipendente, bifamiliare, con giardino privato recintato. Eccezionali rifiniture £. 480 000 000 Tel 011 701.853

GIVOLETTO prenotasi ultima villa in costruzione unifamiliare indipendente 4 lati con terreno di pertinenza £ 530.000.000. Professione Casa 011.221.5112

GRUGLIASCO prossimità via Crea/le gru soggiorno 3 camere tinello cucinino biservizi, box Eurolid 011.581.8777.

LANZO TORINESE splendida posizione prestigiosa villa mq 300 ampi saloni giardino La.To. 0123.27.216 - 011.319.0083

MONCALIERI strada Maiole prestigioso appartamento in villa soggiorno due camere cucina biservizi posti auto cantina parco condominiale. Gabetti 011.642.363

MONCALIERI strada Revigliasco in complesso residenziale libero: soggiorno living cucinotta camera bagno terrazzini tavernetta cantina giardino condominiale. Gabetti 011.642.363.

MONCALIERI Testona/terra casa mq 300 su due piani possibilità ampliamento più locale artigianale mq 250. Tel. 011 660 1082.

MICHELINO via Cacciatori recente piano alto ingresso soggiorno 2 camere cucina biservizi, box Eurolid 011 581.8777.

ORBASSANO centro recente signorile, saloncino, camera, cucina, servizi, totali mq 85, box auto Bertelli 011 568 3392.

PINEROLO impresa vende alloggio ultimo piano con mansarda zona centrale nuovo [redacted]. 011.962.3580 - [redacted]

PINEROLO Riva impresa vende tre villette indipendenti finiture signorili consegna [redacted] 2001. Tel. 011.962.3580 - 0335.563.4950.

PINO TORINESE centrale nel verde panoramico e silenzioso, salone 3 camere, cucina doppi servizi, 2 posti auto. Gabetti 011 660 4240

PINO TORINESE duplex [redacted] cucina [redacted] camere 4 bagni palestra [redacted] ristrutturato. Tel 011 942 3867

PINO TORINESE panoramico alloggio 170 mq ristrutturato nuovo, box auto doppio, disponibile subito Berra 011.660 2929

PINO TORINESE porzione bifamiliare di recente costruzione mq 210 locali servizio mq 150 giardino mq 1000 finiture accurate. Tel. 0335.754.4730.

PINO TORINESE splendido alloggio [redacted] giardino, salone, 2 [redacted] servizi, tavernetta, patio, box. Albertazzi 011 642.863.

PINO TORINESE strada San Felice pressi 100 mq soggiorno cucina abitabile 2 camere biservizi [redacted] stato. riscaldamento autonomo. Casasystem 011.440.7186.

PINO T[redacted] Valle Ceppi villa unifamiliare panoramicissima ampia [redacted] in costruzione 1500 mq terreno prenotasi. Berra 011 660 2929

PINO TORINESE villa prestigiosa panorama impareggiabile 6300 mq parco casa custode proprietà divisibile. Trattative riservate Cogim 011 899 4402.

PINO TORINESE villa unifamiliare costruzione signorile composta da due ampi saloni 5 camere cucina 3 bagni lavanderia alloggio custodi garage per 4 auto ampio giardino ottima posizione Vianelli Immobili 011 562 8613

[redacted]**GELATO** in condominio mq [redacted] camere cucina bagno autorimessa, 5 minuti impianti sciistici. IGI [redacted]

RIVALTA impresa [redacted] villette a schiera in costruzione su due piani più interrato giardino porticati. Tel. 011.714.070 - 0335.581 5180.

RIVALTA [redacted] via [redacted] Croce ingresso, 2 camere, tinello cucinotta, bagno, posto auto coperto Scavino Immobili [redacted]

RIVALTA villa indipendente [redacted] terreno, salone, 3 camere, cucina, servizi, ampio seminterrato, mansarda. Tel. 011.349.7808.

ROLETTO villaggio Belvedere villetta soggiorno 2 camere tinello cucinino veranda box cantina 1000 mq terreno £ [redacted] 0121.322.262.

ROSTA via Rivoli [redacted] palazzina [redacted] 2 camere cucina biservizi giardino privato [redacted] £ 370.000.000. San Carlo 011.542.782.

ROSTA villa bifamiliari in costruzione posizione panoramica precollinare consegna primavera 2002 Italo De Giovanni 011.546.429

[redacted] alloggi in [redacted] salone, 2 camere, cucina, biservizi in piccola palazzina, giardino Tel. 011.349.7808

[redacted] villa 2000 mq, giardino, salone, 6 camere, cucina, 4 servizi, box, volendo bifamiliare. Tel. 011.649.0775.

[redacted] Borgata [redacted] rustica soleggiata da ultimare mq 65, impianti risalita 50 ml. IGI 011.663.5440.

SETTIMO semicentrale in confortevole condominio proponiamo appartamento ristrutturato di 2 camere cameretta tinello cucinino bagno £ [redacted] Gabetti 011.800.5261.

SETTIMO via Fenoglio in recente palazzina vendiamo 2 appartamenti di soggiorno 2 camere cucina bagno box. Gabetti 011.800.5261.

SETTIMO villaggio Fiat appartamenti occupati 2 - 3 - 4 camere cucina bagno a partire da £ 121.000.000. IPI 011.561.7091.

VALDELLATORRE in splendida posizione casa su 3 piani mq 320 volendo divisibile con mq 4000 parco. San Carlo 011.542.782.

VALLE CEPPI porzione villa bifamiliare su 3 piani, mq 200, giardino, affare. ABC Casa 011.436.4898.

[redacted] collinare villa bifamiliare buone condizioni, parco 13 000 mq, libera subito, £ 550.000.000. Professione Casa 011.221.5112.

VILLARBASSE in complesso elemento signorile villa libera su due lati mq 350 perfette condizioni giardino esclusivo posti auto [redacted]. Rialto Immobiliare 011.562.2252.

[redacted] in posizione [redacted] villa indipendente con saloncino living 3 [redacted] bagno [redacted] ampia zona servizi giardino. Gabetti 011 956 6022.

VINOVO (Lauri) appartamento signorile salone 3 camere cucina biservizi giardino privato box doppio. Eurocasa 011 480.6023.

[redacted] villaggio tipico vendesi villa indipendente su 2 piani salone cucina [redacted] camere doppi servizi 2 box. Mcasa [redacted] 011.770.7531.

VOLPIANO vendo alloggio terrazzatissimo mq [redacted] box. £. [redacted] Tel. 0335 623.7788.

VOLPIANO via Trento villa recente angolare su tre piani mq 300 con ampio giardino £ 475.000.000. Dielle 011.561.7770.

[redacted]

ROCCA D'ARAZZO vicinanze Asti bellissima posizione rustico su tre livelli da ristrutturare. Giardino, [redacted] 011.505.691.

ROCCA DE [redacted] (Cn) villa unifamiliare [redacted] su 4 lati [redacted] mq 80, piano terra mq 150, 1° piano mq 80 giardino mq 1000. Studiocasa 011.517.2947.

[redacted] **D'AOSTA**

[redacted] vendesi [redacted] sulle piste, soleggiatissimo, vista panoramicissima, grande garage, cantina Tel. 0335.219.059 - 02.295.25583.

CERVINIA in stabile prestigioso alloggio di soggiorno tre camere cucina doppi servizi box auto, vista Cervino. ETG Immobili srl 011.521.2438.

DESIDEROSI sci tutto l'anno ?!? Residence Cervinia, ristrutturato nuovo sulle piste, casetta bipiano + giardino + skibox. £ 185.000.000. Tel. 030 914.0277.

[redacted]

A.A. IMMOBILIARE SABATINO [redacted] centrale fronte mare camera soggiorno angolo cottura bagno completamente arredato mq 60. Tel. 011.385.1313. Rif. 3.

A.A. IMMOBILIARE SABATINO Santo Stefano al Mare fronte mare monolocale con bagno completamente arredato in stabile signorile con box auto mq 35. Tel. 011 385 1313 Rif. 4

ALASSIO zona porto prestigioso appartamento di 70 mq con terrazzo, incantevole vista mare ETG Immobili srl 011.521.2438.

ALBENGA pochi minuti dal mare, complesso immerso nel verde, appartamenti piccole palazzine ottimo rapporto qualità/prezzo pagamenti dilazionati, mutui. B&B 800.692.692

ALBISSOLA MARINA vista mare cucina sala 2 camere dispensa cantina box terrazza. Affiliato Fondocasa 019 400 2256.

ARCASE IMMOBILI DI PRESTIGIO Alassio: torretta con mansarda adiacente a box in centralissima bella villa liberty da ristrutturare. Filiale di Alassio 0182.470 697 www.arcase.it

ARCASE IMMOBILI DI PRESTIGIO Bordighera villa in centro città comodissima con giardino e box auto. Filiale di Bordighera 0184 267 030 www.arcase.it

ARCASE IMMOBILI DI PRESTIGIO Finale Ligure elegante recente villa e giardino zona residenziale splendida vista. Filiale di Alassio 0182 470 697 www.arcase.it

AREA CASA 0182.555.627 Albenga vicinanza occasionissime nuovo bilocale soleggiato terrazzo. Termoautonomo. £ 140.000.000 possibilità ampio garage.

B&B BUILDING&BUSINESS

Speciale Nizza: [redacted] più belle realizzazioni, il miglior rapporto qualità/prezzo, l'ottimizzazione del rendimento locativo.

[redacted] **RIQUIER** - Presso la nuova facoltà universitaria di Nizza eccezionali mono-bilocali a partire da L. 90.000.000 con elevata rendita locativa garantita.

CIMIEZ - Nella zona più chic [redacted] Nizza, solo per undici privilegiati, piccola palazzina di alto standing con piscina e parco.

[redacted] - [redacted] - A 50 mt. dal porto e a pochi minuti dalle spiagge, nel quartiere degli antiquari, mono-bi-trilocali di alto livello ottimamente rifiniti.

[redacted] **DES** [redacted] - Ultime opportunità per trascorrere le Vostre prossime vacanze in [redacted] prestigioso residence fronte mare, con magnifica vista su tutto il Golfo di Nizza.

[redacted] - Residence in posizione privilegiata con magnifica vista panoramica. Varie soluzioni abitative, giardini privati, parco e piscina.

[redacted] **CITTÀ** - Parc Imperial In quartiere nel pieno cuore di Nizza, presso il nuovo municipio, ottima realizzazione con tutti i servizi nelle immediate vicinanze. Alta rendita locativa garantita.

[redacted] **OVEST** - Precollina, con ottima vista mare, in zona residenziale tranquilla [redacted] immersa nel verde, appartamenti bi-trilocali in piccola palazzina con piscina.

[redacted] Verde 800.692.692

[redacted]

AREA [redacted] 0182.555.627 Albenga vicino mare ultimi nuovi bi/trilocali soleggiati ampie terrazze. Prezzo interessante

[redacted]**RGEGGI** comodo spiaggia nel caratteristico borgo ingresso indipendente soggiorno cucina cottura camera bagno balcone vista mare £ 295.000.000. Tel. 019.821.335.

BORGHETTO SANTO SPIRITO bilocale termoautonomo vista [redacted]. Posto auto. £ [redacted] 019.675.066 - www.studio5srl.com

[redacted] **S. SPIRITO** 150 mt mare casa indipendente [redacted] terra a tetto in perfette condizioni con ingresso [redacted] con [redacted] cottura 2 camere [redacted] terrazzo magazzino arredata [redacted] Aurelia 0182.973.027.

[redacted] nuovi termoautonomi [redacted] trilocali vista mare ingresso indipendente posto auto box. Studiotre 019.612.643.

CERIALE affare solo £. 140.000.000 per minialloggio ultimo [redacted] vista mare. Tel. 0335.120.5145.

CERIALE sul [redacted] opportunità solo £ [redacted] ampio bilocale, box [redacted], minime spese condominiali. [redacted] 0182.992.161.

[redacted] bella villetta mq 330 con giardino privatamente urge vendere. Tel. 0335.610.2454.

DIANO MARINA prima collina grande bilocale 4 posti [redacted] vista mare £ 139.000.000. Tel [redacted].000.

DIANO [redacted] vendo cucinotto soggiorno camera bagno ripostiglio cantina ampi balconi arredato £. 270.000.000. Tel. 0335.580.3338.

PIETRA LIGURE [redacted] mt mare [redacted] ordinato ottimo seconda casa £ 230.000.000. Affiliato Fondocasa 019.615.951.

VARAZZE Corte di Mare prenotiamo consegna inverno 2002 monolocali-bilocali-trilocali termoautonomi Box-posti auto. Vendita diretta Per un incontro in cantiere telefonare Promind 019.930.781

COSTA AZZURRA

A. AREA CASA [redacted] Mentone fronte/vista mare meravigliosi appartamenti contesto [redacted]ioso parco piscina. Immobile unico.

A. AREA CASA 0182.[redacted] Mentone, irripetibile, vicino mare nuovi appartamenti, ampi terrazzi, £ [redacted] più piccola rata.

A. AREA CASA 0182.555.627 [redacted] in villa liberty stupendi bilocali, rifiniture di pregio, vicino mare £ 140 000 000

A. AREA CASA 0182.555.627 Nizza nuovi appartamenti zona residenziale £ 73.000.000, resa netta garantita 11%. Offerta limitata.

A. [redacted] **CASA** 0182.555.627 Nizza Promenade nuovi stupendi appartamenti £ 25.000.000 più piccole rate ampi terrazzi.

A. CAGNES SUR MER in nuova soluzione centrale, a 200 metri mare, splendidi alloggi, [redacted] nel verde, ampi monolocali da £ 143.000.000 - bilocali da £ 155.000.000. Isit 800.140.420.

A. CANNES palazzina in costruzione nel verde nel cuore di Cannes alloggi con grandi terrazze da £ 181.000.000. Isit 800.140.420 - www.isit-immo.it

A. NIZZA in palazzina in stile rizzardo, 500 mt mare, splendido bilocale 3° ed ultimo piano, soleggiato, £ 185.000.000. Isit 800.140.420.

[redacted] **NIZZA** nuova soluzione, 50 metri mare, alloggi con terrazze vista mare da £ 174.000 000 Isit [redacted] 140.420.

A. NIZZA splendido monolocale centrale, con giardino, completamente ristrutturato ed arredato, £ 80.000.000 Isit 800.140.420 - www.isit-immo.it

[redacted] **SAINT** [redacted] **CAP** [redacted]**RAT** splendido trilocale [redacted] duplex, grande terrazza, 200 metri mare, garage, £ 870 000 000. Isit 800.140.420 - www.isit.immo.it

[redacted] **SAINT** [redacted] **DU VAR** 200 metri mare caratteristiche villette a schiera con giardino, terrazza e solarium [redacted] £ 235.000.000 Isit 800.140.420 - www.isit-immo.it

A. VILLEFRANCHE prestigioso appartamento trilocale mq 130, [redacted]nale vista mare, terrazza, giardino, £ 1.050.000.000. Isit 800.140.420

AFFARE Cannes appartamenti in complesso residenziale, parco privato piscina, golf, tennis, da £ 95.000.000. Italgest 800.274.274.

AFFARE Cannes bilocale esclusivo, vista mare, piscina, tennis, garage, spiaggia a piedi, prezzo affare. Italgest 800.274.274.

AFFARE Mentone ultimissimi appartamenti nuovi, mare a piedi, da £ 35.000.000 più piccole rate. Italgest 800.274 274

[redacted] Montecarlo centro [redacted] in palazzo d'epoca, prestigioso appartamento 100 mq, posto auto £ 1.500.000.000 Italgest 800.274.274.

AFFARE Nizza appartamenti nuova costruzione, vista mare incantevole, piscina, da £ 20 060 000 più piccola rata mutuo. Italgest 800 274 274

AFFARE Nizza sulla Promenade, monolocale ristrutturato a nuovo, 32 mq, posto auto £ 120 000 000 Italgest 800.274.274

AFFARE Roquebrune Cap Martin eccezionale! appartamenti nuovi in villa, 100 mt dal mare, da £ 180.000.000. Italgest 800 274 274

AFFARE Sainte Maxime appartamenti nuovi in residenza provenzale, spiaggia a piedi da £ 130 000 000 Italgest 800 274 274

CAGNES piano fronte mare vicinanze spiagge appartamenti ottimamente rifiniti. Consegna prossima primavera, ultime possibilità. B&B 800 692 692

CANNES complesso residenziale vicino spiaggia, ampie terrazze soleggiate £ 30.000.000 più mutuo garantito. Christophe 0348.775.6835 - 0033.613.609.533.

INTERIM 011.509.782 [redacted] immediate vicinanze place Massena, Nice Etoile, galeries Lafayette, [redacted] pietonne, nuovo [redacted] immobile in costruzione mono/bi/trilocali da £ 105.000.000 Possibile alta rendita e rivalutazione

INTERIM 011.[redacted] Nizza [redacted] Negresco 50 mt dalle spiagge in elegante immobile in pronta consegna trilocali da £ 250.000.000. Possibile alta rendita e rivalutazione

[redacted] piccola palazzina soleggiata zona residenziale immersa nel verde [redacted] spiagge ultimi appartamenti pronta consegna compreso [redacted] con ampio loggiato. B&B 800.692.692

MEDIEM Beausoleil, prestigioso complesso, pronta consegna bilocali con [redacted] vista mare da £ [redacted] Tel. [redacted] 583 17190.

MEDIEM Mentone, [redacted] splendidi bilocali con terrazzo box da £ 265.000.000 Tel 02.583.17190

MEDIEM Roquebrune, [redacted] metri dal mare, nuova costruzione bilocali con [redacted] da £ 182.000.000. Tel. 02.583.17190.

[redacted] 100 metri mare amorevole bilocale 64 mq. ingresso, camera, soggiorno, [redacted] bagno, balconi, cantina, completamente ristrutturato [redacted] 4° piano con ascensore. Incantevole vista mare. [redacted] vedere. Italimmobili 011.771 1560.

ESTERO

PARIGI centro quartiere universitario palazzina monolocali £ 30.000.00 no spese notaio garanzia bancaria. Christophe 0348.775.6835 - 0033.613.609.533.

[redacted]

A.A. IMMOBILIARE [redacted] negozio una vetrina con area vendita più retro e bagno interno mq 58. Tel. 011.385.1313.

A.A. [redacted] San Paolo locale ad uso ufficio e/o laboratorio con bagno luminoso mq 95. Tel. 011.385.1313.

[redacted] piazza Crispi [redacted] costruzione locali commerciali mq 800 frazionabili ampie vetrine su corso. Casamarket 011.580.5653

BARRIERA MILANO negozio angolare mq 70 prezzo eccezionale. Spei Immobili 011.544.533

BATTOCCHIO 011.581.9530 [redacted] fronte superstrada Rivarolo capannone commerciale mq 1800 ampio parcheggio adatto supermercati o concessionari.

[redacted]**PANNONE** Settimo Torinese [redacted] struzione mq 1.100, con mq 2 000 di piazzale. La Ginevra 011.447 5651.

CAPANNONI industriali-uffici, frazionamento varie metrature, ottime condizioni, zona Pescarito. Vero affare Studio Tabatabai 011.669.2962

CAPANNONI nuova costruzione Volpiano mq 560 / [redacted] a mq 23.000 con cortile indipendente Adiacente autostrada. La Ginevra 011.447 5651.

CAPANNONI pressi Aeroporto, vendesi/affittasi, da mq 2 400 a mq 25.000 Da £ 550.000/mq. Chiusano & C. per Nova tel. 011.568.2858 - 0335.542 4340.

CENTRALE stabile di circa 30.000 mc con ampio cortile interno. Destinazione urban[redacted] a servizi privati di interesse pubblico. Trattative riservate. Scrivere: Publikompass [redacted] - [redacted] Torino

[redacted] / Giolitti palazzo d'epoca mq 500 prestigioso divisibile 3 ingressi posto auto Studio Enrici 011.660.1714

CIT-TURIN locale mq 209 uso laboratorio ufficio e locale annesso vetrinato mq 65 fronte strada (ristrutturato). Studio Lanteri 011.581.7535 - 011.581.6323.

CORSO VINZAGLIO interno cortile, particolare [redacted] mq 475 in fabbricato industriale in ristrutturazione, possibilità box auto Investitalia 011.518.4366.

[redacted] La Ca[redacted] capannone industriale mq 500 terreno in parte edificabile £. 520.000.000. IPI 011.561.7091.

FIM 011.812.7288 corso Orbassano, in recente centro uffici, 2 uffici mq 190 - 260 open space.

FIM 011.812.7288 corso Vinzaglio ufficio epoca signorile mq 240 piano ammezzato da ristrutturare.

FURBATTO 011.544.566 negozio piazza Santa Giulia fronte mercato rionale 120 mq plurivetrinato, angolare, da [redacted]. Vendita/affitto.

FURBATTO 011.544.566 negozio via Giolitti 40 mq più 145 mq seminterrati destinazione commerciale più 135 mq magazzini. £ 330.000.000.

[redacted]

[redacted] dei terziario centralissimi reddito [redacted] circa vendiamo. Inviare al fax 011.[redacted]

INVESTIMENTO vendesi muri locale commerciale adibito a supermercato minimo garantito reddito [redacted]. Edilcasa 011.561.3636.

LEINI'

capannone libero di mq 2.500 con possibile ampliamento di mq 1.800 più palazzina uffici mq 500 più ampio piazzale. La Ginevra 011.447.5651.

LEINI'

[redacted] costruzione capannone [redacted] indipendente [redacted] 4 lati con uffici [redacted] ampio piazzale vendesi/affittasi. La Ginevra 011.447.5651.

LOCALE commerciale semicentrale mq 800 angolare prezzo interessante vende NPL 0335.690.9214

[redacted] ARGENTINA

fronte provinciale edificio industriale/commerciale su [redacted] piani mq 11.000. Ampio [redacted] esterno. Prezzo interessante. Gabetti Impresa 011.539.607.

[redacted] **MAURO** centralissimo locale commerciale mq 395 ampio parcheggio alloggio abbinato e box Cogim 011.899 4402.

[redacted] Lamarmora libero signorile particolare splendido locale open space su due livelli mq [redacted] 011.505.691.

TERRENI

ALTA VALLE SUSA [redacted] Olimpiadi 2006 Oulx vendesi terreno edificabile con Pec approvato di mq [redacted] circa Tel. [redacted].

SANGANO terreno edificabile mq 1 600 netti con convenzione approvata per villa bifamiliare Scavino Immobili 011 437 3835

[redacted] 6

TORINO CITTA'

A.A. IMMOBILIARE SABATINO ricerca per propria clientela alloggi in acquisto Rapida definizione Tel 011.385.1313.

A. ARCUDIACARETTA ricerca per propria clientela immobili in acquisto da [redacted] a 4 vani e salone. Centro, Crocetta, precollina Pozzo [redacted] Santa Rita. [redacted] 011 596 060

[redacted] necessità [redacted] da investimento e alloggi varie metrature per clienti [redacted] Shopping 011.434.7655.

ALLOGGETTO piccolo [redacted] in vendita anche mansardato, per investimento, pagamento contanti, [redacted] perditempo Sig. Lorenzini 011.617.8215

ALLOGGIO piccole dimensioni, anche da ristrutturare, acquisto rapido, definizione, pagamento contanti [redacted] perditempo. Tel 0335 710.0526.

[redacted] **TURIN** [redacted] appartamenti di: soggiorno, 2 / [redacted] da ristrutturare, Rapida definizione Valutazioni gratuite. Gabetti 011.433.2558

FIM 011.812.7288 studio notarile acquista villa/appartamento signorile [redacted] - [redacted] mq Crocetta/Precollina pronta definizione.

[redacted]

In acquis[redacted] Gabetti ricerca per propri selezionati clienti. Torino e cintura. Rapida definizione, pagamento contanti. Sig. [redacted] Fava 011.[redacted]

INTERI STABILI

[redacted] acquisti[redacted] importante [redacted] cietà operante centro/nord Italia. Rapidissima definizione contanti al rogito notarile, massima serietà e riservatezza - gradito [redacted] professionisti. AD Casa 011.[redacted] - [redacted] - fax 011.[redacted]

MEDICO CHIRURGO per trasferimento in Torino acquista zona signorile mq 130 - 150, piano alto, box. Rapida definizione. Rag. Scquizzato 011.568.3392.

TORINO PROVINCIA

BARDONECCHIA ed alta Valle Susa: messaggio importante ed urgente! Ricerchiamo alloggi, monolocali, bilocali e trilocali per nostra selezionata e sempre più numerosa clientela. Gabetti Op.Imm. Bardonecchia 0122.901.966.

[redacted] **UFFICI** [redacted]

EDILMARKET ricerca in acquisto mq 700 / 800 uso ufficio in zona Crocetta. Tel. 011.318.1888 - 0347.779.1348.

Per azienda informatica ricerchiamo in acquisto [redacted] mq 1200 / 1400
in Torino comodo ai mezzi pubblici
Rapida [redacted]
[redacted] 011.596.771.

TERRENI

TERRENO residenziale impresa edile ricerca in Torino e prima cintura con o senza progetto [redacted] 7.000 circa. Tel. 0335.692.7092

[redacted] 7

TORINO CITTA'

A.A. [redacted] Galileo [redacted] salone pranzo 3 camere [redacted] 2 servizi ristrutturato. Tel. 011 593.901.

A.A. CASAFFITTI strada del [redacted] salone 4 camere cucina 3 servizi box giardino privato. Tel. 011.593.901.

[redacted] **CASAFFITTI** via [redacted] vuoto ristrutturato ingresso 4 camere cucina due servizi posto auto. Tel. 011.593.901.

A.A. CASAFFITTI via Monemagno piacevolmente arredato ingresso soggiorno camera cucina servizi ristrutturato [redacted]

[redacted] **ADIACENTE** [redacted] moderno saloncino bicamere cucina [redacted] anche [redacted] Interacta [redacted].5[redacted]

A. [redacted] stabile Crocetta moderni ampio terrazzo mq 250 - 200 anche [redacted] ufficio. Interacta 011.568.3829.

ADIACENTE CTO in stabile signorile vuoto soggiorno camera cucinotta bagno termoautonomo, [redacted] 011.561.7091

AFFITTASI centralissimo via San Tommaso ultimo piano ingresso 3 camere cucina bagno £ 1.200.000. Telefonare ore ufficio 011.518.4546

[redacted] villa prestigiosa zona precollinare affittasi appartamento di due camere soggiorno cucina e bagno. Tel. 011.696.4329.

PRECOLLINA Sassi villa indipendente di 260 mq box per 3 auto terreno antistante. G&V Immobiliare 011 660.4291.

[redacted] **GORIZIA** alloggio arredato mq 135 termoascensore biservizi £ 1.600.000 più spese. Floriana 85 tel. 011.273.5361.

[redacted]

[redacted] Collegno via Castagnevizza ingresso 2 camere soggiorno cucinotta bagno e box auto £ 1.180.000 Telefonare ore ufficio 011.518.4546

BARDONECCHIA Scaler affitta [redacted] febbraio [redacted] aprile 3 - 4 posti letto Tel. 0122.96.159

[redacted] via Ianes affittasi stagione invernale anche settimane bianche mono - bi - trilocali. Tel 011 43 591 - 0122 831 778

PINO TORINESE [redacted] al centro nel verde appartamento [redacted] su 2 livelli in villa bifamiliare, Giardino privato Box triplo. Luciana Vola 011.436.1555

RIVOLI palazzina precollinare affittasi a referenziati alloggio signorile mq 220, box, giardino condominiale Tel. 0336.424.3255.

VILLA San Mauro Torinese zona [redacted] mq [redacted] tre livelli autorimessa, [redacted] affittasi/vendesi a referenziati [redacted] Immobiliare 0335 242.063

LIGURIA

[redacted] affitto [redacted] febbraio - marzo- vacanze Pasqua da £ [redacted] a £ 640.000 (compreso [redacted] agenzia) Edilriviera 0182.970 386

SANREMO privato affitta centralissimo bilocale [redacted] tranquillo, arredato, cucina attrezzata, termoautonomo Tel. 0184.662.880 serali.

LOCALI UFFICI CAPANNONI

A.A. CASAFFITTI Nichelino capannone industriale mq 1500 con uffici mq 550 cortile passo carraio recente costruzione. Tel. 011.593.901

[redacted] **CORSO ROSSELLI** [redacted] laboratorio artigianale [redacted] circa impianti a [redacted] ufficio [redacted] 011.352.017

A. CREDITCASE 011.597.770 centralissimo via Pietro [redacted] prestigioso affittasi ufficio mq 850 eventualmente divisibile

[redacted] Massimo D'Azeglio piano rialzato affitto [redacted] stabile d'epoca [redacted] ufficio [redacted] Tel [redacted]

[redacted] centralissimo locale [redacted] 1 vetrina Telefonare [redacted] ufficio 011.518.4546.

AFFITTASI in palazzina via Principessa Clotilde uffici [redacted] mq, [redacted] mq, cortile e posti auto. Tel. 01[redacted].466.167

AFFITTASI in Volpiano ufficio laboratorio di mq 200 con magazzino [redacted] di mq [redacted] in casa indipendente con cortile privato £ 1.600.000 mensili [redacted]. 011.988.4112

AFFITTASI [redacted] mq [redacted] via Chiesa della Salute, posizione eccezionale, possibilità [redacted] attività. Professione [redacted] 011.221.5112

ALMESE capannone industriale mq 1400 altezza 5.5, uffici [redacted] cortile 500, oltre a cantina, spogliatoi, cabina elettrica. Ampio parcheggio esterno Tel. 011.935.1320.

BIASON SRL uffici mq 90 - 110, via Nota 5, con possibilità posti auto. Tel. 011.610.173

CAPANNONI industriali e commerciali in Torino [redacted] tangenziale sud mq 300 - 1000 - 1700 Flora 011 [redacted]

[redacted] e prestigioso ufficio mq 220 £ 5.000.000 mensili più spese. Spei Immobili 011.544.533.

CENT[redacted] via Doria prestigiosi uffici ristrutturati 12 vani servizi portineria £ 5.500.000 [redacted] Studio Enrici 011 660.1714.

[redacted] zona Aeroporto affittasi capannone artigianale recente costruzione mq 2400 volendo frazio[redacted] ampio piazzale Tel. 0335 704 4302

CORSO D'AZEGLIO uso studio signorile due camere cucina ingresso bagno £. 850.000 mensili Consuedile 011 437.4000.

CORSO [redacted] mq [redacted] villa indipendente [redacted] adatta uffici di rappresentanza Studio Enrici 011.660.1714

[redacted] 011.660.2264 Lucento via Pianezza villetta 130 mq più seminterrato 130 mq, piazzale 370 mq, magazzino 60 mq. £ 2.200.000 mensili.

FURBATTO 011.544.566 [redacted] con uffici e cortile esclusivo 900 mq totali indipendente completamente a norma. Imbocco autostrada To-Sv

GRUGLIASCO pressi corso Allamano capannone 3.300 mq oltre uffici palazzina 500 mq area libera e carroponte. Gabetti Settore Impresa 011 539 007

INVESTITALIA 011 518.4366 in ex fabbricato industriale ristrutturato in via Pianezza - zona stadio delle Alpi, 2 uffici open-space di mq 413 ciascuno.

INVESTITALIA 011 518 4366 precollina strada Mongreno, in signorile palazzo moderno, elegante e luminoso ufficio mq 700. Cortile uso esclusivo per 15 posti auto

LOCALE Mirafiori sud fronte strada uso artigianale mq 450 impiantistica in legge luminoso Tel 011.517.1013.

MONCALIERI capannone recente mq 2 600 comprensivo di uffici, riscaldamento, ampio piazzale, adiacente tangenziale Emmebi 011 349 9893.

ORBASSANO strada Borgaretto affittasi capannone 500 mq più uffici cortile carro ponte. Inv. Imm. 011.562.6263.

PIANEZZA

In recente centro uffici locali open space di 610 mq impianto di condizionamento disponibilità posti auto. Gabetti Impresa 011.539.607.

PIAZZA CARLINA

In [redacted] prestigioso [redacted] [redacted] mq 100 a 600. Posti auto. Uffici negozi. Tel. 011.837.200.

[redacted] **CASTELLO** magnifico ufficio mq 300 terzo piano sei vani divisibili ristrutturato Studio Enrici 011.660.1987

[redacted] mq 380 stabile signorile con portineria due posti auto coperti. IPI 011 561 7091.

[redacted] 8

[redacted]

A.A.A.A.A. ASSIAMO [redacted] di vostri alloggi vuoti/arredati per referenziatissimi, nessun costo vostro carico Komarco 011.533.914

A.A.A. AZIENDA francese urge vuoto arredato salone 3 camere cucina biservizi Centro e Precollina. [redacted] 011.568.3878 - www.interacta.it

A.A. IMMOBILIARE [redacted] ricerca per propria clientela referenziata alloggi in affitto. Nessuna spesa per i proprietari. Tel 011.385.1313

A. ARCUDIACARETTA [redacted] per [redacted] referenziata alloggi vuoti arredati. [redacted] spese proprietari, definizioni rapide Tel. 011.596.060

[redacted] **KALACASE** 011.447.4886 ricerca urgentemente per clientela referenziata appartamenti ville Torino e cintura, nessuna spesa proprietari.

[redacted] **RICERCHIAMO** [redacted] selezionata clientela alloggi in Torino/cintura senza [redacted] spese Definizioni rapide Sommacampagna 011 596 732

GIMAR ricerca per propria selezionata clientela appartamenti [redacted] metrature vuoti arredati Tel 011.43 591

CASAFFITTI seleziona appartamenti e ville in zone centrali precollinare Crocetta per dirigenti stranieri importante [redacted] automobilistica. Nessuna spesa a rapidità di definizione Tel 011 593.901

COPPIA referenziata cerca in affitto alloggio in Torino [redacted] da privati M.G 0348.444.9888

FAMIGLIA referenziatissima [redacted] appartamento in affitto di 3 camere a servizi [redacted] vicinanze piazza Vittorio. Tel 011.521 3270 oppure 011.436 1349.

[redacted] 011.812.7288 [redacted] statunitense ricerca villa/alloggio di prestigio esclusivamente Centro/Precollina giardino/terrazzo box

[redacted]

CERCASI urgentemente affitto/acquisto mq [redacted] - 230, [redacted] vetrine [redacted] [redacted]. [redacted] corsi Racconigi/Francia. Enrici 011.660.1714

[redacted] in affitto o acquisto locale commerciale plurivetrinato 200 - 250 mq [redacted]dendo la [redacted] Torino nord Tel 0335.591.3636

AUTOVEICOLI [redacted]

A. ACQUISTA autovetture [redacted] valutazione contanti [redacted] vettura. Via Sant'Ottavio 32 Torino (zona Mole) [redacted] 011.817.7242

[redacted] urgenza auto, fuoristrada, furgoni, massima valutazione, pagamento immediato contanti, permute. Corso Moncalieri 310 Torino Tel 011.661 1370 - 0335 619.2718

ACQUISTA auto fuoristrada camper furgoni camioncini frigo a ribaltabili anche subentro leasing Ipercar strada Torino. 27 - Beinasco [redacted] 011.397.1261

[redacted] autovetture usate [redacted] valutazione pagamento contanti Corso Montegrappa 24 B Tel 011.776.1848 Torino.

ARAGONAUTO [redacted] Dante 44, tel 011.696.4713 acquistiamo auto usate voltura immediata pagamento in contanti

AUTORIZZATO Saab vende Saab 900 [redacted] Turbo 3 porte anno '95 grigio metallizzato. Tel. 011.696.2245.

FERRARI [redacted] Modena F1 [redacted] vendesi Tel. 011.955.0220

VIAGGI E VACANZE [redacted]

ALBERGHI PENSIONI RESIDENCES

[redacted] Finale Hotel Santamaria ** ambiente confortevole, menu a [redacted], camera con servizi, parcheggio Gennaio £ 55.000 Tel 019.692.880

DIA[redacted] **MARINA** Hotel Olympic*** in zona [redacted] ambiente familiare, ottima cucina Parcheggio privato Disponibilità dal 12 febbraio Tel. [redacted] 497.666 - 0183.498.644 - www.hotelolympic.it

[redacted] 0183.495.474 conduzione familiare, [redacted] servizi - tv Scelta menu [redacted] 15 giorni £ 720.000

DIANO MARINA Hotel Teresa ***, 0183 407 040, direttamente sul mare L. 490.000, 7 giorni pensione completa. Tutte le camere TV, balcone, vista mare

FINALE LIGURE [redacted] Conte fronte mare, camere con servizi, telefono diretto, [redacted] color satellitare colazione a buffet, [redacted] la menu. Inverno 2001' offerta una settimana da £ 525.000 - due settimane da £ [redacted] Tel 019.660.234.

HOTEL [redacted] *** [redacted] Marina speciale Festa di primavera' 4 febbraio - [redacted] febbraio sconto 15% Weekend 2 giorni £. 150.000 Informazioni 0183.495.300

LOANO, albergo Edy tel [redacted], centralissimo, vicino mare, cucina curata, camere servizi tv, entro marzo 55.000

LOANO, albergo Solemare. 019 669 677, tv vicino mare, cucina [redacted], [redacted]. centrale, [redacted] £.56.000. feste escluse

LOANO, Hotel Londra *** [redacted], [redacted] conforts, parcheggio, vicino [redacted], [redacted] buffet [redacted] menu

LOANO Hotel Milano centralissimo riscal[redacted], camere confortevoli, cucina curata familiare, sconto bambini Tel 019.666 389

MATRIMONIALI [redacted]

AVVOCATO in [redacted] 68enne, aspetto giovanile, disponibile conoscerebbe signora vivace, bella [redacted] matrimonio. Eliana Monti [redacted] di Cuore 011.518.5163

CENTRO [redacted] **SOCIATE & AUTORIZZATE** la certezza del giusto incontro [redacted] serietà. Amicizie, matrimoni [redacted] Giusti 3 angolo [redacted] Vinzaglio - [redacted] Tel. 011.561.1055.

ELISA 37enne, alta, occhi chiari, estroversa, [redacted]ebbe interessante signore serio scopo matrimonio. Eliana Monti Questioni di Cuore 011.518.5163

ELSA vedova, dolce spontanea, si rappo[redacted]ebbe [redacted] fermo posta Pianezza PA TO2695603E

MEDICO chirurgo 44enne, bell'aspetto, ottima posizione socio-economica, [redacted] donna sani principi, [redacted] matrimonio, Scrivere Publikompass 2816 - 10100 Torino.

[redacted] separato [redacted] figli, affermato, carica [redacted] e sensibilità, [redacted] scerebbe dolcissima signora per sentimento sincero, scopo matrimonio. Eliana Monti Questioni di Cuore 011 [redacted] 5163

[redacted] 32enne vigile urbano carina [redacted] conoscerebbe [redacted] superficiale [redacted] scopo matrimonio. Eliana [redacted] di Cuore 011.518.5163.

[redacted] 13

A.A. GIOIELLERIA M.C [redacted] quista oro, argenteria, monete, gioielli in contanti. Corso Peschiera 153 Torino

A. ALBA GIOIELLI 011 323 002 compra oro argento preziosi francobolli numismatica. Max valutazione Via Tripoli 85.

A. OREFICERIA GEMMA 011.650 2212 acquista oro, argenteria, monete, preziosi, orologi Via Madama Cristina 42

OROLOGI Rolex, Patek Philippe, collezionista acquista. Pagamento contanti. Serietà e riservatezza. Tel 0337.246.917.

ORO, monete, medaglie, preziosi, compro contanti alto prezzo. Via Bertola 22/E - Torino. Tel. 011.561.3086.

GRATIS UN GIORNALIERO A CHI BEVE LEGGERO.

monterosa ski

www.santanna.it
www.monterosa-ski.com

AUT. MIN. RICH. • SCADE IL 31/12/2001

Sant'Anna
di Vinadio
NATURALE

SANT'ANNA SKICARD 2x1.
LA GRANDE PROMOZIONE
VALE SOLO
IN VALLE D'AOSTA
COMPRENSORIO monterosa ski

La ski card Sant'Anna è valida sugli impianti di ANTAGNOD, BRUSSON, CHAMPOLUC, GRESSONEY LA TRINITÉ, GRESSONEY SAINT JEAN ED ALAGNA. LA TESSERA PUNTI COMPLETA DELLE PROVE D'ACQUISTO CHE DA' DIRITTO AL RITIRO DELLA SANT'ANNA SKI CARD VA CONSEGNATA PRESSO LE BIGLIETTERIE DI AYAS: CHAMPOLUC E FRACHEY - GRESSONEY LA TRINITÉ: STAFFAL E PUNTA JOLANDA - ALAGNA

REGOLAMENTO

Con la SANT'ANNA SKI Card se scegli la settimana bianca ti regaliamo te ne regaliamo una in più: hai diritto a sconti del 10% alle Scuole di Sci Gressoney Monterosa (tel. 0125-[illegible]) e Champoluc (tel. 0125-307159/307294) [illegible] un numero massimo di 10 lezioni [illegible] SANT'ANNA SKI card, avere la SANT'ANNA SKI Card è facile: basta collezionare 10 prove d'acquisto dalle confezioni da 6x1,5 litri di Acqua minerale Sant'Anna di Vinadio (naturale, frizzante e leggermente frizzante) e applicarle sulla tessera che puoi ritagliare da questa pagina. Alle biglietterie degli impianti di Ayas (Champoluc e Frachey - Gressoney La Trinité Staffal e Punta Jolanda - Alagna) riceverai la SANT'ANNA SKI Card e potrai subito regalarti un giorno [illegible] Il carnet include anche la promozione è valida fino al 11 aprile 2001, domenica e festività natalizie [illegible] Se vuoi sapere di più, telefona al Numero [illegible] 0125-303111/367111 dalle 8 alle 18 oppure [illegible] 24 ore su 24. Potrai conoscere le condizioni meteorologiche e innevamento, lo stato [illegible] e tutte le informazioni sugli impianti del comprensorio Monterosa Ski anche dal sito internet www.[illegible].com

utilizza questa tessera punti o chiedila al tuo punto vendita

RITAGLIA LE 10 PROVE D'ACQUISTO CHE TROVI SU TUTTE LE CONFEZIONI DA 6 BOTTIGLIE DA 1,5 L. (VEDI FAC-SIMILE)

PROVA D'ACQUISTO
SANT'ANNA NATURALE

INCOLLA QUI LA PROVA D'ACQUISTO	INCOLLA QUI LA PROVA D'ACQUISTO
INCOLLA QUI LA PROVA D'ACQUISTO	INCOLLA QUI LA PROVA D'ACQUISTO
INCOLLA QUI LA PROVA D'ACQUISTO	INCOLLA QUI LA PROVA D'ACQUISTO
INCOLLA QUI LA PROVA D'ACQUISTO	INCOLLA QUI LA PROVA D'ACQUISTO
INCOLLA QUI LA PROVA D'ACQUISTO	INCOLLA QUI LA PROVA D'ACQUISTO

Nome
Cognome
Indirizzo N° Cap
Città Prov.
Tel. Età

I dati personali, oltre che per le operazioni relative a questa promozione, potranno essere utilizzati nell'ambito della attività promozionali di Fonti di Vinadio (rilevazione del grado di soddisfazione della clientela sulla qualità dei prodotti, direttamente o tramite società terze specializzate (indagini interviste personali o telefoniche, questionari o simili; proposizione o vendita di prodotti/servizi, effettuate con lettere, telefonate, materiale pubblicitario o altri mezzi, direttamente o tramite società terze specializzate; indagini di mercato, direttamente o tramite società terze specializzate). E' facoltà dell'interessato dire o negare il consenso. Ai sensi dell'art. 13 LEGGE 675/96, potrà comunque avere accesso in ogni momento a tali dati, richiederne la modifica o la cancellazione, scrivendo a Fonti di Vinadio s.r.l. - Borgata Riviera - 12010 Vinadio (CN).

☐ Do il consenso ☐ Nego il consenso

FIRMA

Fonti di Vinadio
Dalle Alpi Piemontesi

FONTI DI VINADIO S.P.A.
SERVIZIO CONSUMATORI: 0171.958.403
UFFICI COMMERCIALE: 011.660.61.20
www.santanna.it

monterosa ski
www.monterosa-ski.com

OPEN AUSTRALIANI DI TENNIS — CAPRIATI IMBATTIBILE ANCHE PER LA HINGIS

Jennifer trionfa, è rinata una stella

«E' la prima vittoria della mia seconda vita»

personaggio

Stefano Semeraro

SESSANTATRÉ minuti per cancellare dieci anni, per togliersi dal petto l'invisibile proiettile d'argento che le aveva sempre impedito di arrivare dove il suo talento meritava. Jennifer Capriati ha clamorosamente demolito (6-4, 6-3) Martina Hingis nella finale degli Australian Open, e ci sarà tempo per dire che Martina, dopo aver eliminato le sorelle Williams strada facendo, [illegible] giunta esausta - soprattutto mentalmente - al big match. Le statistiche spiegano che trentadue errori gratuiti in diciannove games sono una enormità per [illegible] divina ragioniera del tennis come lei, che non a caso sul campo è apparsa sfibrata e innervosita (vedi il doppio fallo con cui ha regalato di fatto il secondo set alla rivale), ma il cuore oggi vede, capisce altre cose.

Jennifer, che [illegible] alla sua prima finale dello Slam contro le dieci dell'avversaria, che contro la Hingis in cinque incontri aveva rosicato appena un set, merita di [illegible] addosso tutti i riflettori. In conferenza stampa le hanno chiesto che cosa risponderebbe a chi volesse fare un film della sua vita. «Non penso che gli venderei i diritti», ha risposto. Forse perché con l'impeccabile, [illegible] non casuale, rovescio lungolinea che ha chiuso la partita, la Capriati ha tirato una riga nera sul suo passato di bambina prodigio prima, di adolescente sbandata poi: «Questa è la prima vittoria della mia seconda vita». Via insomma gli anni della gloria precoce, e quelli del «no» autodistruttivo alle regole che il malefico apparato dello sport-business voleva imporle; via quegli arresti-choc per un furtarello o per qualche spinello fumato in compagnia.

«I sogni possono diventare realtà, [illegible] hai abbastanza forza per crederci tutto può accadere»: dopo [illegible] match [illegible] parole di Jennifer suonano facili, ma dal momento del suo rientro - nel '96 - sino [illegible] pochi mesi fa, chi andava a scrutare un match della Capriati lo faceva con l'occhio di chi visita un castello in rovina, o spia da lontano il volto di un amico malato. Pochi, forse solo papà Stefano, che da un anno è tornato al suo fianco dopo i litigi del passato, credevano in lei.

La vedevamo cambiata, in peggio: più lenta e prevedibile. Stava cambiando, in meglio: adulta, [illegible] il pancino sexy scoperto dalla maglietta, massiccia ma tonica, capace di sprintare e piazzare di nuovo diritti devastanti, rovesci lungolinea ereditati sì nella pulizia del gesto dalla matrigna Evert, ma molto più feroci. [illegible] soprattutto in pace con se stessa, finalmente libera da stress artificiali.

«So [illegible] valere un posto fra le top-5, prima o poi il momento giusto doveva arrivare». Nel torneo ha [illegible] in fila tre n. 1 - Seles, Davenport, Hingis - ora tornerà nelle top-ten, al n. 7, da dove mancava dal '94, e sarà una minaccia in più per tutte. Soprattutto per la Hingis, sempre più spiazzata in un tennis femminile dove i muscoli contano ormai moltissimo: «Tu hai vissuto molte volte questo momento, Martina - le ha detto Jenny alzando la coppa - per me è la prima, ma spero di ritrovarmi in molte altre finali assieme a te».

Dopo aver spezzato l'incantesimo, Jennifer è corsa ad abbracciare papà Stefano. «Ho sempre saputo che poteva succedere - ha risposto lui con gli occhietti blu sprofondati nel [illegible] un po' raggrinzito, facendo il verso senza saperlo a Gigi Marzullo e Frank Capra -. Ogni essere [illegible]mn deve avere dei sogni, oppure non ha niente». Il tennis, [illegible] volte, può essere una cosa meravigliosa.

All'ex bambina prodigio sono bastati 63 minuti per aggiudicarsi in due set la finale «I sogni possono diventare realtà se hai abbastanza forza per crederci Spero di affrontare ancora Martina»

Il sorriso di Jennifer Capriati, in posa con il trofeo degli Open d'Australia. La Capriati ha superato Martina Hingis in due soli set: 6-4 6-3

I pattini d'oro di Fusar Poli -Margaglio

Barbara Fusar Poli, 28 anni, e Maurizio Margaglio, 26, con l'oro europeo al collo

Barbara e Maurizio «Adesso i Mondiali»

Messaggio della Melandri: impresa storica Ma per la televisione non valeva la diretta

Roberto Condio

Lei cominciò a pattinare sul ghiaccio nell'82, a 10 anni, quasi per caso. Aveva scelto l'artistico ma siccome, parole sue, [illegible] «magra, alta e [illegible] curve», le consigliarono di provare con la danza. Lui, invece, a 10 anni giocava a calcio, come la maggioranza dei maschietti italiani. Centrocampista senza infamia e senza [illegible] lode, decise che non era il caso di insistere e passò a qualcosa di più divertente: «Sul ghiaccio [illegible] pieno [illegible] ragazze. Gli amici che in principio mi prendevano in giro, presto cominciarono a invidiarmi».

Adesso che Barbara Fusar Poli e Maurizio Margaglio sono diventati campioni d'Europa di danza su ghiaccio e che persino il ministro Giovanna Melandri definisce «storica» l'impresa da loro siglata venerdì sera a Bratislava, fa sorridere ricordare le insolite strade che hanno portato i due «angeli» milanesi a calcare quello che, oggi, sembra il loro palcoscenico naturale. Barbara e Maurizio [illegible] nati per danzare insieme. Con i pattini, sul ghiaccio. Samba, foxtrot, quickstep, tango, qualsiasi ballo interpretato da loro, provato e riprovato nei dettagli con la collaborazione [illegible] uno staff numeroso, affiatato e prestigioso, diventa spettacolo puro, gioia per gli occhi e per il cuore.

Fanno coppia (solo nella vita sportiva) dal maggio '94, dopo aver provato invano a vincere [illegible] altri partner. La loro casa è l'Agorà, il Palaghiaccio milanese dove trascorrono come minimo 6-7 ore al giorno, più [illegible] tempo dedicato ai [illegible] compagni: a Diego Cattani, tecnico azzurro dello short track, dallo scorso giugno marito di Barbara; a Jyrina Lorenz, da tre anni fidanzata di Maurizio.

Quello di «Baby» e «Mauri» è il trionfo del lavoro, della costanza, dell'applicazione. Partendo dal 10° posto del '95, a ogni Europeo hanno fatto almeno un passo avanti. Nel 2000, a Vienna, furono secondi dietro i francesi Anissina-Peizerat, coppia mai battuta dagli azzurri. A Bratislava hanno scalato l'ultimo gradino. Sapevano di essere diventati i più forti, se lo sentivano dentro. E lo hanno dimostrato dagli impeccabili obbligatori di martedì al fantastico libero di venerdì.

I francesi, sconfitti dopo una lunghissima serie d'oro, non l'hanno presa bene: «Senza quella caduta negli ultimi dieci secondi, saremmo stati [illegible] noi i campioni. Siamo convinti che Barbara e Maurizio non sono poi così contenti di aver vinto in questo modo». E chi l'ha detto? Sentite Margaglio: «Venerdì [illegible] abbiamo dato il massimo, abbiamo meritato di vincere. Questo è lo sport: fatto di gioie, di dolori e anche di errori. Siamo orgogliosi, felicissimi. Per noi, per lo sport italiano, per chi ci è sempre stato vicino e per chi [illegible] ha più potuto farlo: questo successo è dedicato a Rita Trapanese».

La signora del pattinaggio azzurro, milanese pure lei, se n'è andata [illegible] estate. Non ha fatto in tempo a vedere la consacrazione dei suoi eredi. «Rita purtroppo non c'è più - ha detto Barbara Fusar Poli dopo la gara -. Speriamo almeno che l'Italia abbia potuto vederci vincere, finalmente in diretta». E invece no, o quasi. Perché i 4' capolavoro dei nostri artisti sulle lame [illegible] finiti soffocati in mezzo a una partita [illegible] pallanuoto nella semicladestinità di Rai Sport Sat. Così, il messaggio di ieri della Melandri («Impresa storica che ha entusiasmato tutti gli sportivi italiani; premio meritato alla bravura e al lavoro di questi nostri ragazzi, campioni di [illegible] disciplina difficile, spettacolare e di grande fascino»), [illegible] po' [illegible] beffa. Abituati a lottare, Barbara e Maurizio non ci fanno troppo caso. Hanno altro a cui pensare: la finale del Grand Prix a Tokyo dal 15 al 18 febbraio e i Mondiali di Vancouver dal 18 al [illegible] marzo, ad esempio. Due occasioni per confermare il sorpasso ai danni di Anissina-Peizerat. Per conquistare anche la diretta Rai in chiaro. «In Giappone e in Canada [illegible] ancora più combattivi, più veloci, più bravi. Adesso che [illegible] arrivati al top, [illegible] vogliamo più scendere. Almeno fino alle Olimpiadi».

Dopo la beffa di [illegible] anno fa, la rivincita nell'insidioso ippodromo di Vincennes

Varenne a Parigi tenta l'impresa

Un solo cavallo italiano finora ha vinto il Grand Prix

Giorgio Viberti

inviato a PARIGI

Dopo la beffa di [illegible] fa, Varenne torna all'ippodromo parigino di Vincennes per ottenere giustizia e conquistare finalmente il leggendario Grand Prix d'Amérique, [illegible] sorta di Campionato del Mondo di trotto che per noi italiani è avvolto nel Mistero, con la emme maiuscola. Così si chiamava infatti l'unico cavallo indigeno - cioè nato e allevato nel nostro Paese - che sia riuscito a vincerlo nelle [illegible] edizioni finora disputate. La più famosa, affascinante e ambita competizione per i trottatori fu inventata [illegible] francesi nel 1920 - assieme all'omologo Prix de l'Arc [illegible] Triomphe di galoppo - per ricordare l'intervento [illegible] nel primo conflitto mondiale. Ma [illegible] fra i purosangue la pista parigina di Longchamp ha spesso esaltato l'allevamento italiano (come dimenticare la doppietta di Ribot nel '55 e '56, o le vittorie successive [illegible] Molvedo e infine Tony Bin), nel trotto il Prix d'Amérique fu chiamato in passato la [illegible] des italiens» solo perché alcuni nostri facoltosi proprietari avevano sbancato più volte Vincennes [illegible] cavalli però importati dall'estero, soprattutto dagli Usa, [illegible] Hazleton, Muscletone, De Sota, Mighty Ned, Nike Hanover, fino all'italofrancese Newstar. Solo [illegible] Mistero, vincitore nell'ormai remoto 1947 grazie alla sapiente guida [illegible] Romolo Ossani, riuscirono invece a firmare il trionfo completo, cavallo e driver italiani.

Oggi pomeriggio ci riproveranno Varenne e il suo guidatore Giampaolo Minnucci, battuti l'anno scorso [illegible] tanto dagli avversari, quando dalle opinabili decisioni del giudice di start: due partenze annullate quando Varenne era fra i primi, poi la convalida del terzo via mentre il nostro trottatore navigava nelle retrovie. Molti addetti [illegible] lavori, anche francesi, ammisero che si volle dare una mano al più accreditato tra i trottatori transalpini, Général du Pommeau, che precedette sul traguardo il connazionale Galopin du Ravary e il nostro campione, comunque fantastico dopo massacrante rimonta.

Il «Generale» sarà anche oggi l'avversario più temibile per Varenne, insieme [illegible] gli altri francesi Fan Idole, Remington Crown, First de Retz, Fiesta d'Anjou, Giant Cat, Hermes de Pericard, Ipson de Normal e Galopin du Ravary. Tutta una coalizione transalpina per respingere l'unico italiano in pista, solo contro un'intera nazione ippica. Minnucci teme le sciovinistiche alleanze tra i francesi, che già l'anno scorso - [illegible] plici i giudici - beffarono l'italien, ma farà bene a guardarsi anche dalla bolgia della partenza, un'anacronistica ammucchiata senza criteri logici né numerici nella quale è facile restare emarginati compromettendo subito ogni chance. Poi il driver romano e Varenne dovranno dosare al meglio i parziali sui 2700 metri del famigerato Plateau de Gravelle in carbonella, una [illegible] unica al mondo per insidie e difficoltà, dalla perfida discesa dopo 700 metri nella quale [illegible] può restare imballati, alle due [illegible] in rapida successione che al chilometro tagliano il fiato ai cavalli proiettati su corsie troppo esterne, dalla terribile salita dopo un miglio che spezza [illegible] e polmoni, alla lunga piegata conclusiva che precede la dirittura d'arrivo. Un percorso micidiale che mai nessun trottatore italiano ha saputo dominare, nemmeno il fantastico Mistero che conquistò [illegible] l'Amérique, ma all'ippodromo [illegible] Enghien poiché quello di Vincennes era occupato da mezzi bellici. Né l'impresa riuscì all'inimitabile Tornese, l'amatissimo Sauro Volante, che disputò ben cinque Amérique e nel '60 [illegible] addirittura scippato del [illegible]: la giuria [illegible] squalificò il francese Hairos II che l'aveva sorpassato sul traguardo trottando in modo nettamente irregolare. Anche oggi, come Tornese allora, Varenne avrà tutti contro, [illegible] i tanti tifosi italiani giunti a Parigi non vogliono che si senta solo e cullano un sogno antico e disperato: che l'Amérique per gli italiani non resti un Mistero.

Varenne con Jina Rastar, la ragazza finlandese che lo ha in cura. Il trottatore italiano nel 2000 arrivò terzo in rimonta dopo due partenze annullate in modo discutibile

Il driver Minnucci teme le decisioni del giudice di start che l'anno scorso fece ripetere due volte il via

Oggi le elezioni: il presidente uscente Gola deve spiegare immobilismo e risultati negativi

L'atletica cerca la svolta con Damilano

E il volley oppone il manager Ghiretti al conservatore Magri

Lo sport olimpico per eccellenza, l'atletica leggera, e quello che maggiori gioie ha dato all'Italia negli ultimi 12 anni, la pallavolo, oggi votano per decidere il loro governo nel prossimo quadriennio. Da una parte i presidenti uscenti, Gianni Gola e Carlo Magri, simbolo del conservatorismo, dall'altra due sfidanti-manager, Maurizio Damilano (che meglio di chiunque altro con le sue tante vittorie rappresenta lo sport vero, quello non delle scrivanie ma praticato) e Roberto Ghiretti.

A Chianciano sono i 68 i delegati (97 in rappresentanza delle società, [illegible] degli atleti e 32 dei tecnici) che dovranno scegliere per l'atletica [illegible] il Colonnello e l'Olimpionico. Un duello che appare incertissimo e si risolverà sul filo di pochissimi voti, in quanto sono molti ad essere stufi di una gestione che ha scontentato non soltanto a livello di risultati. Una gestione che esclude quel rinnovamento già in altri tempi annunciato, e mai realizzato, e dimostra in alcune scelte come la necessità di difendere qualche pacchetto di voti abbia prevalso sulle dichiarazioni innovative. Una squadra insomma che fa presagire come nel prossimo quadriennio si proseguirebbe sulla falsariga che ha portato l'atletica agli insuccessi dell'ultima stagione, peraltro definita dallo stesso Gola nella prefazione dell'Annuario 2001 «anno di transizione verso il Terzo Millennio». Alla faccia dell'Olimpiade disputatasi a Sydney.

D'altronde anche un grandissimo del passato come Pietro Mennea, pur non scendendo in campo, ha avuto modo di chiosare il malvezzo dello sport italiano di riproporre alla noia gli stessi individui, favorendo il «letargo infinito» dello sport. E la Fidal di Gola ne è buon esempio.

Damilano propone invece un gruppo che, accanto all'esperienza di qualche veterano, mette in campo atleti veri, di quelli (Cova, Mei, la Sidoti) che hanno contribuito in un recente passato a far grande lo sport italiano: all'Olimpionico manca la base costituita dai gruppi militari ai quali ha viceversa attinto generosamente il Colonnello, ma rappresenta senz'altro meglio gli appassionati che spendono tempo e soldi per mandare avanti la baracca, [illegible] nulla chiedere in cambio. D'altronde a chi nella vita ha conosciuto a fondo la pur effimera gloria sportiva, non [illegible] necessaria per sopravvivere [illegible] una poltrona [illegible] occupare a vita.

A Montesilvano si [illegible] no invece i due ex amici del volley, insieme ai tempi d'oro di Parma e poi separatisi seguendo idee differenti. Più politico Magri, più innovativo Ghiretti che, a lungo direttore generale di Lega, ha capito come anche gli interessi dei club è necessario coincidano con quelli di [illegible] Nazionale vincente, com'è stata quella azzurra in questi anni. [g. bar.]

Strobl vince a Garmisch

Discesa, cade Maier Ghedina ha due [illegible] e arriva soltanto 16°

GARMISCH. Evento rarissimo, per un preoccupante guasto tecnico agli attacchi degli sci, «Herminator» Hermann Maier è caduto a Garmisch-Partenkirchen nell'ultima discesa di Coppa prima dei Mondiali che scattano domani a St-Anton. Ne ha beneficiato, vincendo, il suo connazionale austriaco Fritz Strobl mentre gli azzurri non sono stati capaci di approfittarne, anche [illegible] però ci hanno provato. Maier ha fatto [illegible] ruzzolone nelle reti a 120 km orari mentre lo sci sinistro [illegible] n'era partito per la tangente. Fuori scena il boss, si [illegible] fatti avanti nell'ordine altri austriaci, Fritz Strobl e Peter Rzehak, a caccia di un posto in squadra ai Mondiali, seguiti dallo svizzero Cavegn. A caccia di un posto per St-Anton sono andati anche gli azzurri [illegible] il sudtirolese Kurt Sulzenbacher buon 7°, subito davanti [illegible] Alessandro Fattori. Ghedina, ancora non a posto fisicamente anche per [illegible]pa di due piccole ernie lombari, ha chiuso in 16ª posizione. Oggi superG.

Motore, cambio e gomme nuovi

F1, la Williams Bmw rivoluziona tutto per tornare a vincere

SILVERSTONE. Hanno dominato la Formula 1, poi hanno dovuto cedere lo scettro a Ferrari e McLaren. Ma le Williams torneranno. Lo dice Sir Frank Williams: 9 mondiali costruttori (solo uno meno della Ferrari) di cui 5 negli anni Novanta ('92, '93, '94, '96 e '97). Quando [illegible] Renault (fornitrice dei motori) si ritirò dalla F1, la Williams sprofondò nell'oblio. E' risorta l'anno [illegible] 3ª nella prima stagione con i motori Bmw. «Abbiamo uno-due anni per tornare a essere la superWilliams - assicura - ma intanto contiamo di vincere un paio [illegible] gare». Quella che presenta a Silverstone è la sua 23ª monoposto (FW23 la sigla). La filosofia [illegible] la solita: conta il mondiale costruttori. Confermato Ralf Schumacher, al suo fianco correrà il colombiano Juan Pablo Montoya, uno che ha vinto il campionato F3000 nel 1998, il [illegible] pionato Cart nel 1999 e la [illegible] miglia di Indianapolis nel [illegible] Molte [illegible] novità: le gomme Michelin, il motore con la [illegible] ampliata da 72 a 90 gradi e il cambio.

SPORT FLASH

IL LIVERPOOL [illegible] ROMA. Con i gol di Barmby e Heskey il Liverpool, rivale Uefa della Roma, ha battuto il Leeds nel 4° turno della Coppa d'Inghilterra. Altri risultati: Aston Villa-Leicester 1-2; Everton-Tranmere 0-3; Manchester City-Coventry 1-0; Qpr-Arsenal 0-6.

VOLLEY, [illegible] A [illegible]. Sesta di ritorno in A1: ieri Casa Modena-Maxicono Pr 3-0 (21, 21, 20). Oggi (ore 17,30): Lube Mc-Ford Rm; Sisley Tv-Noicom Cn; Domino Pa-Asystel Mi; European Pd-Conad Fo; Bossini Montichiari-Yahoo Fe; Itas Tn-La Cascina Ta (17, diretta Tmc2). Classifica: Noicom 48; Casa Modena 44; Sisley 42; Lube 36; Asystel 33; Maxicono 32; Bossini [illegible]; Yahoo 24; La Cascina 21; European 18; Ford 17; Itas 15, Domino 14; Conad 9.

BASKET, [illegible] OK. Nell'ultima partita della Nations Cup, l'Italia ha battuto 78-69 (Fucka 19, Gelanda 13) la Germania. Oggi, con la A1 ferma, gioca la A2 (3ª and., 2ª fase, ore 18): Fila Biella-Bipop Re; Cest. Barcellona-B. Marche Fabriano; Longobardi Scafati-Popolare Rg (h. 20.30); Sicc Jesi-Mabo Li (20,30, RaiSat).

ATLETICA, ASTA [illegible] RECORD. A Karlsruhe, la russa Svetlana Feofanova, 21 anni, ha migliorato il record europeo di salto con l'asta indoor: 4,58 m, 2 cm meglio del 4,56 della tedesca Humbert.

FILA DISCOVERY IN [illegible]. Oggi a Eldoret nel [illegible] della Rift Valley in Kenya [illegible] disputa il Fila Discovery, maxi-selezione di giovani dai 5 ai [illegible] anni, cui partecipano ogni anno migliaia di aspiranti atleti.

RUGBY, VINCE L'ITALIA. Gli azzurri, attesi sabato all'esordio nel Sei Nazioni contro l'Irlanda, hanno battuto gli All Stars del campionato di serie A per 46-28. Da oggi rientra in organico anche Diego Dominguez.

[illegible] SCLOSA. Il giocatore del Rugby Rovigo [illegible] Sclosa, probabilmente ubriaco, è stato arrestato dalla polizia di Padova dopo un inseguimento con speratoria.

C'E' LA MARCIALONGA. Parte da Moena alle 8,30 la 28ª Marcialonga, con oltre 4 mila concorrenti al via. Tra i favoriti: Vanzetta, [illegible] Zoh, Kostner, Gutierrez.

AMBROSIO - CIAK

REPOSI MULTISALA

STUDIO RITZ

"DOMANI" DI FRANCESCA ARCHIBUGI, HA IL RARO PREGIO DI RACCONTARE EVENTI ITALIANI DEL PRESENTE SENZA RETORICA, SENZA ENFASI, CON UMANO EQUILIBRIO. *Lietta Tornabuoni-La Stampa*

...PIENO DI STORIE, DI FACCE, IDEE, UN FILM GENEROSO E IMPORTANTE *Fabio Ferzetti-Il Messaggero*

Prodotto da Cinemello srl e RAICINEMA con la partecipazione di TELE+

Guido de Laurentiis presenta un film di Francesca Archibugi

domani

Marco Messeri Valerio Mastandrea Ornella Muti
Ilaria Occhini Patrizia Piccinini James Purefoy

Niccolò Senni Silvio Vannucci Stella Vordemann Anna Wilson-Jones
e i bambini David Bracci Michela Mossi Margherita Porena Soggetto e sceneggiatura Francesca Archibugi
Fotografia Luca Bigazzi Musiche originali Battista Lena Montaggio Jacopo Quadri www.cinemello.it

Arlecchino - REPOSI MULTISALA

AMBROSIO E REPOSI MULTISALA

"Potendo tornare indietro rifareste le stesse scelte?"

AMBROSIO - Arlecchino

EMPIRE - OLIMPIA

TOM HANKS
VINCITORE DEL GOLDEN GLOBE
COME MIGLIOR ATTORE

ETOILE

SCEGLI IL CINEMA

Dove c'è Lux per la tua fantasia.

ACTOR'S STUDIO - FIAMMA

REPOSI MULTISALA

adua E LUX

lucacasinini.it

Storia quotidiana.

Dal primo numero della "Gazzetta Piemontese" a "La Stampa" del 2000.
I grandi eventi rivissuti attraverso le prime pagine d'epoca.
Una storia ininterrotta, da Garibaldi alla vittoria della Ferrari.

I VOLUMI DE "LA STAMPA" DISTRIBUITI DA RCS LIBRI SONO IN VENDITA NELLE MIGLIORI
Per informazioni: 011/6568493, oppure edizionilibere@lastampa.it

I libri de LA STAMPA

MASSIMO

Il film evento dell'ultimo festival di Venezia.
La sala grande stracolma, tutti gli spettatori in piedi
un applauso di venti minuti.

MARVIN TI REGALA L'OCCHIALE DI SCORTA.

GRANDE MARVIN, IN QUESTO MESE, PROMUOVE UN'ESCLUSIVA CAMPAGNA DI SICUREZZA VISIVA: LA GRANDE OPERAZIONE "DIECI DECIMI DI FELICITÀ". GRATIS UN OCCHIALE DI SCORTA", LENTI GRADUATE E MONTATURA, ACQUISTANDO UN OCCHIALE DA VISTA DA MARVIN, "LA CITTÀ DEGLI OCCHIALI", IN PIAZZA LAGRANGE A TORINO. PERCHÉ L'OCCHIALE DI SCORTA PUÒ ESSERE D'IMPORTANZA VITALE IN OGNI MOMENTO, SUL LAVORO, IN VIAGGIO, A SCUOLA...

Grande marvin
LA CITTA' DEGLI OCCHIALI
Piazza Lagrange - Torino - Tel. (011) 56.24.033 (30 l.r.a.)
http: www.marvin.it - e.mail: m@rvin.to

Concessionaria Mercedes-Benz
AutoVallere
Corso Trieste, [illegible] - MONCALIERI (TO)
Tel. [illegible]11/6536311

LA STAMPA
37 DOMENICA 28 GENNAIO 2001
TORINO
VIA MARENCO 32, TELEFONO 011 6568111. FAX 6639003. SEGRETERIA TELEFONICA «LA MIA CITTÀ» 011 6568531 / 252 / 205
CRONACA

Concessionaria Mercedes-Benz
AutoVallere
Corso Trieste, 132 - [illegible] (TO)
Tel. 011/6536311

Accadde ieri

Il 28 gennaio 1966 i nuotatori torinesi Chiaffredo Rora, 21 anni, e Bruno Bianchi muoiono nella tragedia [illegible] Brema: il loro aereo si schianta al suolo nell'atterraggio a causa della nebbia. La nazionale stava andando in Germania per un incontro internazionale, a bordo c'erano altri sei atleti tra cui tre ragazze. Nell'incidente, nel quale muoiono tutti i 46 passeggeri, perde la vita anche il giornalista dell'Ansa Nico Sapio.

Il tempo

Il centro motore delle perturbazioni, configurato dalla depressione in Islanda che si è spostato sul Centro Europa, continua a disturbare le regioni del Mediterraneo con condizioni di tempo variabile tra schiarite, annuvolamenti e precipitazioni. Mentre il cattivo tempo si sposta sul Centro-Sud della penisola, su Piemonte e Valle d'Aosta la tendenza è di un ulteriore miglioramento senza precipitazioni che interesseranno marginalmente la Liguria.

Quanto manca a...

Termineranno entro il 30 aprile (fra 102 giorni) i lavori per il rinnovo del mercato di [illegible] Racconigi che prevedono, fra gli altri interventi, la ricostruzione del plateatico, la ridistribuzione dei banchi, la [illegible] a norma dell'impianto (sia [illegible] punto di vista igienico-sanitario sia da quello della sicurezza) [illegible] la realizzazione [illegible] una rotonda che eliminerà il semaforo.

Il viaggio doveva svolgersi per l'Ostensione del '98: [illegible] all'ultimo la regina, stanca e malferma, rinunciò

«Voleva tornare ancora una volta»

Maria Josè e Torino nel racconto degli amici

Maria Josè in piazza Castello: un momento della sua visita del 1988, durata cinque giorni

Giovanna Favro

«Ma ha tanto pregato di rivedere i portici sotto braccio al figlio e al nipote»

«Avrebbe desiderato rivedere Torino un'ultima volta. Preparammo il viaggio nel '98: avrebbe voluto essere qui nel giorno della preghiera di Giovanni Paolo II di fronte alla Sindone. Alla fine si decise di rinviare: non camminava più, e sarebbe stato complicato farla arrivare accanto al Pontefice». Giuseppe Morbilli, l'avvocato di Vittorio Emanuele, ha conosciuto Maria Josè moltissimi anni fa, e racconta il [illegible] contraddittorio rapporto d'amore con Torino [illegible] con il consorte, [illegible] sue passioni per la musica, la storia, l'arte. Un ritratto di donna colta e forte, condiviso dai tanti aristocratici subalpini che in questi anni non hanno mai smesso di frequentare i Savoia, [illegible] che ora sono in lutto.

La regina si [illegible] spenta [illegible] all'età di 94 anni

Da Torino dell'ultima regina d'Italia comincia con i colori seppiati delle fotografie degli Anni Trenta: «Era fidanzata con il futuro sovrano, quando arrivò alla corte. In quel periodo ebbe [illegible] Umberto un'intensa vita sociale, che attraversava Palazzo reale, il circolo del whist, il teatro Carignano. Era moderna, disinvolta, più avanti della sua epoca anche grazie al fatto che veniva da un Paese, il Belgio, [illegible] quel tempo più emancipato del nostro. Amava la collina, le piccole gite, il verde, persino qualche piccolo ristorante». L'estate era immancabilmente a Stupinigi, ma «tornavano volentieri anche a Racconigi, residenza cui il re era molto affezionato: fu il dono di nozze del padre Vittorio Emanuele».

D'estate era a Stupinigi e spesso si recava anche [illegible] Racconigi suo bene personale avuto in dono dal re

Di quella Torino dicono che Maria Josè abbia odiato il cicaleccio di corte, e negli ambienti monarchici raccontano che l'aristocrazia, dal canto suo, non reagì con calore a quella principessa venuta da lontano a sposare l'uomo che sarebbe divenuto re. Presto la vita della coppia si spostò a Roma, con l'irritazione di lei verso il fascismo, l'odio verso i tedeschi, fino ai contatti [illegible] la Resistenza. Il referendum la condannò all'esilio: «Poté tornare solo dopo la morte del re», racconta il conte Ludovico Boetti Villanis Audifredi, ex parlamentare e tuttora presidente della «Commissione per la politica della consulta dei senatori del Regno», «Un organismo nato con l'avvento della Repubblica, quando i senatori del Regno ritennero di costituire una sorta di Consiglio della corona»: «La regina era una donna di grande cultura, uno spirito libero, che dava la sensazione di infastidirsi [illegible] qualcuno la chiamava "Maestà". Petarco ha riportato una sua frase che ne rivelava bene lo spirito: "Non [illegible] perché hanno paura di me", disse. "Io sono solo una regina". Voleva dire "Io sono al di sopra delle parti, al di là delle [illegible] petizioni tra monarchici e repubblicani". [illegible] questo [illegible] non ha mai amato la "cortigianeria", le formule di corte, perché [illegible] sua concezione di monarchia era qualcosa di diverso, e di [illegible] superiore, alle formulette del passato. Voleva dire essere sempre al di sopra di qualunque fornula, o di qualunque contesa».

Alla morte del re, dopo una pronuncia del Consiglio di Stato, Maria Josè poté tornare in Italia: la prima volta arrivò, inattesa, ad Aosta, ad un convegno su Sant'Anselmo, nel palazzo regionale. Si sedette nella penultima fila, e solo durante una pausa venne riconosciuta e presentata al pubblico, [illegible] gli applausi, dai relatori. «Venne a Torino più volte, alla fine degli Anni Ottanta, quasi sempre in veste privata - ricorda l'avvocato Morbilli -. Probabilmente confidava, con le sue visite, di aprire la strada per il ritorno del figlio [illegible] del nipote». Nell'88, fu accolta in forma ufficiale dalla giunta di Maria Magnani Noya. Visitò la Biblioteca reale, pranzò al Cambio, e l'assessore Marzano la scortò alla società canottieri «Cerea», per una gita sul Po. La [illegible] l'accompagnò ad un concerto all'Auditorium Andrea Rosso, oggi coordinatore per il Nord Ovest del Movimento monarchico: «Ero giovane, e ricordo il mio stupore, la sensazione di tuffo nel tempo, di favola che si concretizzava. Mi colpì moltissimo vedere tutta quella folla che l'omaggiava, in cui c'erano persino gli universitari [illegible] le feluche».

L'ex regina [illegible] ospitata al Turin Palace, e il direttore di allora, Paolo Moreggio, che oggi guida le risorse umane del gruppo Turin Hotel International, non ha mai scordato quei 5 giorni: «Ricevette non so quante decine di persone. Secondo il cerimoniale, non poteva [illegible] considerata [illegible] cliente, cosa che non fu. Fu l'ospite di una casa: ogni volta che entrava o usciva, dovevo presentarmi sulla porta nelle vesti di padrone di [illegible]. Prima di partire volle chiamarmi nella suite, [illegible] ringraziarmi. E tutto il personale si fece trovare schierato su due file, al piano, per ricevere il suo saluto». Del resto, in città, alcuni negozi sono fieri di fregiarsi ancora oggi dell'antico titolo di «Fornitori della Real Casa»: come i cioccolatieri Peyrano o il gioiellere Capello, la cui bottega fu fondata nel 1846. Il nipote di Guglielmo Capello, che porta il [illegible] stesso nome, ricorda che «La regina veniva spesso [illegible] trovare mio nonno: ammirava soprattutto le collane [illegible] perle, che sceglieva molto lunghe [illegible] [illegible] più giri come l'epoca, gli Anni Trenta, esigeva. Una passione che l'accomunava alla suocera, la regina Elena, che possedeva decine e decine di collane di perle».

Alla fine degli Anni Ottanta, l'ex regina andò a vivere [illegible] Messico, «Rimase molto provata dalla morte, [illegible] Boston, del nipote», [illegible] nel '94 annunciò che non sarebbe più tornata [illegible] Torino, né in Italia. «Mantenne il proposito - dice ancora Giuseppe Morbilli -. Diceva che sarebbe tornata solo quando avrebbero potuto farlo anche il figlio e il nipote». «So che lei avrebbe tanto desiderato, prima di morire, che terminasse quel veto - dice l'ex sindaco Giovanna Incisa Cattaneo -. Non l'ho conosciuta bene, ho frequentato soprattutto la figlia. Ma so quanto fu avanti rispetto ai suoi tempi, anche nel comprendere che cosa rappresentassero le leggi razziali. Ha sempre lottato per l'Italia, che ha tanto amato, accettando l'esilio [illegible] dignità. Era [illegible] donna di infinita intelligenza e d'immenso coraggio». Se la contessa Anna Provana di Collegno ricorda [illegible] sia stata «sempre molto attenta a ciò che accadeva nel nostro Paese», il professor Cesare Enrico Bertana, storico dell'arte che ha compiuto le ricerche iconografiche per i libri che l'ex regina ha dedicato alla storia dei Savoia, sbigottito e addolorato alle prime notizie dell'aggravarsi delle [illegible] condizioni, ne raccontava l'altro [illegible] le doti di appassionata di musica classica, e «di ricercatrice attenta [illegible] riflessiva. E' stata una studiosa di grande rigore. L'ho vista l'ultima volta a novembre, e [illegible] da lei in occasione del suo ultimo compleanno, ad agosto: c'è stata una festa [illegible] famiglia, con il principe Vittorio, la principessa Maria Pia, Maria Gabriella, insomma tutte [illegible] persone più vicine. Stava bene, era lucidissima, come sempre. Il suo ultimo progetto era uno studio su Vittorio Amedeo II, che non è riuscita, purtroppo, a portare a termine».

Morto Umberto cadde l'ostracismo e poté visitare la città «Giorni meravigliosi e molto intensi»

SEI SOLO/A?

STAI CERCANDO
IL COMPAGNO O
LA COMPAGNA PER LA VITA...?

CONTATTA IL

011/53.26.53

TOP SERVICE SRL
VIA CERNAIA, 25 - 10121 TORINO
TEL. 011/53.26.53 - 53.25.54 - FAX 011/53.42.78
E-mail info@libero.it

INCHIESTA: DOVE [illegible] I TORINESI [illegible] HANNO RIEMPITO LE PAGINE DI CRONACA?

Dopo la gloria, i giorni del silenzio

COMINCIA oggi, con Johnson, uno dei Fratelli Righeira, la nostra ric[illegible] della Gloria perduta. La ricerca di coloro che per un giorno, [illegible] mese, un anno sono stati catapultati dal destino o dal proprio talento sulla ribalta, sono stati protagonisti. E poi, con la stessa rapidità con cui [illegible] saliti sulla scena o soltanto per lo scorrere del tempo, sono tornati nell'anonimato.

Insomma, siamo andati a vedere che cosa fanno oggi i torinesi che, in un passato remoto [illegible] vicino, [illegible] stati baciati dalla Gloria, quella Gloria che, come diceva Andy Warhol, il genio della Pop Art, «oggi la vita non nega a nessuno».

[illegible] sempre [illegible] Gloria, quando ti abbraccia, è fonte di gioia, dispensatrice di fortuna in amore, salute e finanza. No, spesso è cattiva, avvolge in un alone scuro, rende il personaggio [illegible] gativo, ne lega il ricordo a lutti, [illegible] Oppure, arriva solo sulle [illegible] ali della tragedia, della malasorte e avvolge la sua vittima in uno scialle [illegible] dolore [illegible] compassione.

Abbiamo cercato, [illegible] trovato, tutti questi volti della Gloria perduta, talvolta imbattendoci in perplessità: «Ma, sarà il caso che si torni a parlare di me?», in dubbiosi: «Per carità, parlare della mia vita [illegible] che, a chi servirebbe? Credo sia meglio tacere». O ancora, nella preghiera: «Lasciatemi perdere, [illegible] un cagnone che ne ha combinate di cotte e crude, meglio non svegliare [illegible] cane che dorme. Inoltre, le figlie della mia compagna ignorano che cosa ho fatto in gioventù, che incosciente sono stato. Dunque, che il mondo continui [illegible] non sapere nulla di me».

Ovviamente, abbiamo rispettato il desiderio di oblio, mai abbiamo violentato una Gloria perduta a rivelarsi, tutte quelle che incontrerete in questo appuntamento domenicale hanno accettato di buon grado di raccontare in quale modo, a un certo punto, hanno deciso di imboccare [illegible] tunnel che conduce a un'esistenza comune, lontana [illegible] dai bagliori, clamori della notorietà.

Ne è [illegible] fuori un caleidoscopio di allegria, disincanto, gioia, ironia, autocommiserazione, nostalgia, invidia, malinconia, fatalismo. Mai ci siamo imbattuti nell'odio: segno che anche quando sgradita, la Gloria qualcosa di buono, o almeno di educativo, la cosiddetta «esperienza di vita», ha lasciato nei suoi eroi e vittime.

PRIMA PUNTATA

IL [illegible]
DEI [illegible]

La fama improvvisa negli Anni Ottanta i guai giudiziari e il ritorno in scena

[illegible] I Venegoni A PAGINA 41

Residenza Monte Rosa
SAN MAURO TORINESE
PRA GRANDA - VIA IVREA - VIA SPERANZA

IN ELEGANTE COMPLESSO INSERITO IN AMPIA ZONA VERDE, VENDIAMO ALLOGGI COMPOSTI DI SOGGIORNO, CUCINA, 1 O 2 CAMERE, SERVIZI, BOX AUTO, SOTTOTETTO. POSSIBILITÀ MUTUO AGEVOLATO REGIONE PIEMONTE DI LIRE 75.000.000

G.S.I. s.r.l. Gestione Servizi Immobiliari
Tel. 011 397 17 67 - Fax 011 397 16 [illegible]

ELEZIONI AMMINISTRATIVE | ULTIME TRATTATIVE E PRIMI COMIZI

LA SCELTA DI BERLUSCONI

Il leader della Casa per le Libertà, Silvio Berlusconi (nella foto con il coordinatore di Forza Italia in Piemonte, Roberto Rosso), ha assicurato che entro giovedì annuncerà, d'accordo con Fini, Bossi, Casini e Buttiglione, il candidato del centro-destra alla successione di Valentino Castellani

UNITI CONTRO IL POLO

Il leader nazionale dei Comunisti italiani, Oliviero Diliberto (nella foto con il segretario provinciale Stefano Barbieri), al teatro Eliseo, dove ha celebrato gli 80 anni del Pci, ha lanciato un appello ai cugini di Rifondazione affinché «recedano da una posizione isolazionista che può solo far vincere Berlusconi»

Carpanini e Rosso, a un passo dalla sfida

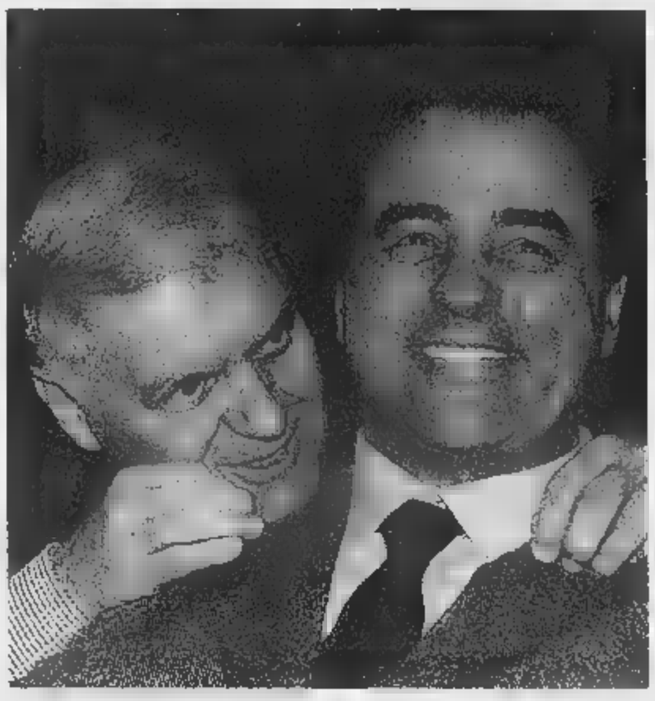

Antonio Di Pietro e il capolista per la Camera Elio Veltri

Palazzo Civico: già sei i candidati

Giuseppe Sangiorgio

Quando Carpanini è arrivato a Mirafiori a fianco del segretario Ds, Walter Veltroni, non pochi hanno gridato: «Ecco il sindaco». E, subito dopo, lo stesso Veltroni avrebbe confidato ai suoi che il sondaggio nazionale svolto dalla società Swg per conto dell'Ulivo, segna la nomination al vice di Castellani. A quando l'annuncio ufficiale? Risposta: fra domani o dopodomani. In primo luogo perché, con il tavolo romano previsto per le 18 di oggi, quello subalpino (convocato alla stessa ora) slitta di almeno un giorno. Secondo, perché, da fonti non Ds, lo stesso sondaggio offre esito opposto con in testa il presidente dell'Ordine degli avvocati Zancan. Che, sempre ieri, ha chiarito di «essere più determinato che mai» ad andare fino in fondo. Spiegando: «Il suffragio della candidatura, pur con la mediazione dei partiti, dev'essere espresso direttamente dai cittadini. Dai quali, in questi due mesi, ho avuto grande riscontro». «Tant'è vero - dice l'ex segretario Udeur, Rolando Picchioni - che la stessa Swg, nel gradimento lo pone in vantaggio rispetto a Carpanini».

Definito il «concorrente» del centro-sinistra, toccherà al Polo decidere, mentre Antonio Di Pietro, Elio Veltri e il consigliere regionale Alessandro Di Benedetto, dall'hotel Royal, hanno annunciato che l'Italia dei Valori farà lista autonoma, sotto la Mole come nel resto del Paese, con proprio candidato sindaco, per ora volto, ma che sarà «identificato» al più presto, mentre toccherà a Veltri fare il capolista nel proporzionale.

Pure i radicali Marco Pannella ed Emma Bonino hanno dato avvio alla raccolta di firme per presentarsi alle politiche con l'europarlamentare Marco Cappato e Sergio D'Elia nel proporzionale a Torino e provincia.

Il leader del Pdci, Oliviero Diliberto, dal teatro Eliseo, con a fianco il segretario Stefano Barbieri, ha lanciato un appello unitario ai cugini di Rc, per battere la destra, mentre il ministro Nerio Nesi, ha detto che Carpanini sarebbe il candidato preferibile per la successione a Castellani.

Un sabato ricco di incontri, di conferenze e convegni. Sotto la Mole, dove la battaglia per il sindaco - e tutti manterranno le loro posizioni - si gioca, ad oggi, con almeno sei concorrenti: del centro-sinistra, di Polo e Lega, dell'Italia dei Valori, Rc, della lista civica che comprende i comitati spontanei e, quasi sicuramente, dei radicali che, annuncia il portavoce della lista Bonino, Bruno Mellano, decideranno nei primi giorni di febbraio.

Nel centro-destra, oggi si riuniscono i segretari regionali, mentre venerdì, il coordinatore di Forza Italia, Roberto Rosso ha incontrato Berlusconi, il quale ha avuto rassicurazione che entro giovedì ci sarà l'annuncio del candidato sindaco. Che, salvo sorprese, dovrebbe essere essere proprio lui, Roberto Rosso. Stamane, l'eurodeputato Raffaele Costa e l'ex ministro Enrico Biondi, a Torino-Incontra, parteciperanno al convegno organizzato dalla rivista Duemila», a cui hanno aderito circa 500 esponenti di area liberale. In questa sede Costa dovrebbe annunciare la propria strategia per le elezioni di primavera. Anticipata da voci che, caso vittoria del centro-destra, vorrebbero suo figlio Enrico nel futuro governo Berlusconi. Il che gli consentirebbe di mantenere il seggio a Strasburgo, dove potrebbe ottenere la presidenza di una commissione.

In questo quadro, cosa farà Michele Vietti, esponente del Csm, che il segretario del Ccd, Casini, aveva indicato a Berlusconi come possibile outsider fra Costa e Rosso? La risposta di Vietti, domani, ore 18, alla conferenza organizzata dall'associazione «Per Torino» al Circolo della Stampa (corso Stati Uniti 27), anche se il dibattito affronterà problemi diversi, seppur importanti: giustizia, sicurezza e ordine pubblico.

AL CONVEGNO «IL DIRITTO DI VIVERE SICURI» PRESENTE ANCHE GIAN PAOLO ZANCAN

Il vicesindaco: punto sulla legalità

Cinque minuti di applausi da Veltroni e i Ds

servizio

Miretti

ALLE cinque della sera la situazione è la seguente: Domenico Carpanini è sul palco, parla già da sindaco - e almeno candidato sindaco - e incassa un applauso di cinque minuti consecutivi; Gian Paolo Zancan è seduto in platea, sia pure in buona compagnia di Valentino Castellani, Giangiacomo Migone, Saverio Vertone, e pare di buon umore.

Il punto di vista, naturalmente, è relativo: alla presenza di Veltroni e Fassino è in corso l'assemblea tematica sulla sicurezza indetta dai Democratici di Sinistra, e «Carpanazzo» gioca due volte in casa, perché quello è il suo partito, e perché il partito si è riunito per un'intera giornata a discutere questioni che fino a qualche mese fa sembravano appassionare soprattutto lui, non a caso ribattezzato «il commissario Maigret» del centro-sinistra. Ma sul fatto che quella di ieri sia stata la grande giornata di Domenico, non ci sono dubbi. Con orgoglio, il vice-sindaco ha rivendicato la vocazione legalitaria e quella della città, ricollocandole entrambe a sinistra: «A differenza di quanto accade in altri Paesi - ha detto - in Italia il legalitarismo non è nei cromosomi della destra, da noi non c'è illegalità che non trovi un paladino tra i rappresentanti del centro-destra»; ha aggiunto: «E' vero, come qualcuno dice, che a Torino c'è, rispetto ai piccoli reati, una soglia di sopportazione più bassa che altrove, ma io non lo considero un difetto: qui ci sono sempre stati forte e legalità e una cultura delle regole, qui c'è una magistratura che giudico tra le migliori d'Italia. E voglio anche dire che se vecchietta viene aggredita e derubata della pensione, dalla parte della vecchietta stanno le ragioni della legalità e quelle della solidarietà. Quanto all'immigrazione, non ci immigrati che delinquono, visto che la percentuale persone che commettono reati tra gli immigrati regolari è la stessa che tra gli italiani. Ci sono invece i clandestini che entrano in Italia con il fine di delinquere, e non bisogna avere esitazioni nel fermarli».

Se Carpanini è un fiume in piena, e finisce per trascinare anche la parte più garantista e diffidente della platea, il confronto sul «diritto a vivere sicuri», a partire da un documento redatto da un gruppo di lavoro coordinato dall'avvocato Anna Rossomando, è tutt'altro che indolore, non fosse che per la difficoltà di maneggiare parole che, come ammette lo stesso segretario regionale Pietro Marcenaro, non fanno parte del lessico familiare. E' possibile conciliare le rivendicazioni della commerciante di Porta Palazzo arrabbiatissima perché la sua nipotina pochi anni «ha già visto due morti ammazzati in strada» con quelle dell'intellettuale libanese Ibrahim Osmani, in Italia molti anni, che dice: «Ho 35 anni, credo studiato una certa ampiezza le democrazie moderne, ma ho mai votato. Ora vorrei potarlo fare»? Ed è giusto che la politica si misuri, oltre che sui dati di fatto, anche sull'emotività, sulle percezioni della popolazione? La risposta, secondo il ministro Fassino, è senz'altro sì: «La percezione di insicurezza è più alta che in passato anche perché c'è un allargamento della consapevolezza dei diritti da tutelare. Un po' com'è accaduto con Mucca pazza: gli italiani hanno scoperto di titolari di un diritto ad alimentarsi in modo sano. Anche quella è sicurezza».

GARANTITI GARANTENDI RICEVUTI DA FASSINO

Hanno atteso per quattro ore di scambiare qualche battuta con il ministro Fassino e alla fine sono stati accontentati, benchè i pochi minuti disponibili non siano bastati a chiarire i rispettivi punti di vista. Protesta civile, quella organizzata ieri dai membri del Coordinamento comitati spontanei torinesi fuori dai locali in cui si svolgeva il dibattito sulla sicurezza. Superata l'irritazione per non essere stati invitati ai lavori, i manifestanti (armati di striscioni e qualche slogan) premeva incontrare il ministro della Giustizia «per fargli sentire la di chi la di sicurezza l'ha subita da anni e continua a subirla ogni giorno»: da Porta Palazzo a San Salvario, dalla Pellerina a Santa Rita, Regina Margherita a Borgata Aurora. A dispetto dei provvedimenti governativi, infatti, in molte zone la sensazione di precarietà è palpabile. Da parte sua, il ministro - pur prendendo atto delle lamentele - ha sottolineato le misure adottate sul fronte della sicurezza e dell'immigrazione.

Veltroni con Nigra (al centro) e Carpanini (a sinistra) premia anziani militanti Ds

Patto tra gli enti

L'Italia «produrrà» congressi

L'industria dei congressi ha sottoscritto ieri, a Torino, un patto per promuovere l'Italia all'estero. L'obiettivo? «Che l'Ente nazionale per il turismo, le imprese, il governo e le Regioni si uniscano per sostenere la promozione di un'industria che fattura oggi 30 mila miliardi, ma in futuro potrebbe rendere molto di più».

Riuniti in gremitissima sala del Centro Torino Incontra, oltre 500 associati (fra operatori, centri congressuali, albergatori) hanno assistito alla sigla di un patto che, ha ricordato la «padrona casa» Elda Tessore, presidente di Turismo Torino, «rappresenta un trampolino di lancio per l'industria congressuale: ed è per questa ragione che siamo molto orgogliosi di tenerlo a battesimo». Battesimo il quale, ha invece sottolineato il vicesindaco Domenico Carpanini, «speriamo sia di buon auspicio per la nostra città. Una città che sul turismo congressuale, ultimamente, ha puntato tantissimo, sino a creare un organismo specifico il "Torino convention Bureau"».

Durante la cerimonia - cui hanno partecipato anche il presidente della Regione Enzo Ghigo e l'assessore al Turismo Ettore Rachelli - è stato letto interamente quel documento grazie al quale gli operatori del settore sperano di incrementare le risorse destinate alla promozione internazionale: «L'Italia a questo proposito spende meno di Turchia, Croazia e Slovenia - si è detto -, l'obiettivo è quello di risalire dall'attuale ottava posizione nel mercato mondiale ai primi posti, come il nostro Paese merita». Fra i punti fondamentali del patto: un supporto al finanziamento di campagna pubblicitaria annuale sui principali media settore europei, la creazione di un catalogo e di un sito Internet attraverso cui presentare in maniera uniforme, con l'ausilio di immagini, le destinazioni di convegni nonché il calendario dei grandi congressi e «incentive» organizzati nelle località italiane; un sostegno alla partecipazione alle fiere di settore, in cui il sistema-Italia si presenterà compatto e ben riconoscibile.

Enzo Ghigo

«Il flusso di convegni internazionali - si legge fra le altre cose nel documento - può essere fortemente incrementato grazie ad una seria ed efficace politica di promozione che finora in Italia - a differenza della quasi totalità dei Paesi concorrenti - non è ancora mai stata realizzata. L'esperienza e la professionalità maturate dal sistema dell'offerta congressuale italiana tali che qualunque investimento diretto a sostenere l'immagine congressuale dell'Italia all'estero genererà frutti immediati e tali da ripagare abbondantemente gli sforzi intrapresi».

Ristorante
« La Vignassa »

Str. S. Felice,
10025 Pino Torinese
Tel. 011.84.02.00 - 011.84.34.98

dedicato agli sposi...

Il Ristorante La Vignassa, immerso nel verde sulle colline di Pino Torinese, Vi offre profumi antichi e sapori unici in un paesaggio indimenticabile.

Nel Vostro giorno più importante sarete gli unici sposi ad usufruire del ristorante e del suo parco. La cucina, raffinata nei gusti e nella presentazione, viene preparata al momento e l'utilizzo di materie prime fresche e di qualità ineccepibile.
Ricorderete il Vostro giorno più bello per l'alta qualità del servizio e le eccellenti proposte gastronomiche.

Specchio dei tempi

«Mettere nei parchi punti di riferimento per agevolare i soccorsi»-«Docente cambiata il 16 gennaio» - «Una ritenuta di venti lire a favore dell'ex Onpi» - «Può prenotare solo chi trova la linea libera»

Un lettore ci scrive:

«Scrivo a nome di un gruppo di ciclisti dilettanti per richiamare l'attenzione sugli interventi di soccorso nei parchi pubblici.

«Presso il Parco della Pellerina un gruppo di nostri iscritti si è trovato a soccorrere un podista che mostrava evidenti difficoltà respiratorie. Alcuni di noi hanno messo subito in pratica le proprie nozioni di primo soccorso mentre un altro chiedeva l'intervento del 118 con il cellulare.

«L'ambulanza è arrivata in tempi molto brevi, tuttavia gli operatori hanno avuto non poche difficoltà ad individuare il nostro gruppo all'interno del parco per la di precisi punti di riferimento. Di conseguenza si sono persi minuti preziosi che, nei giorni successivi, si sono rivelati fatali per lo sfortunato podista.

«Pertanto il nostro suggerimento sarebbe quello di installare nelle maggiormente dispersive dei segnali, ad esempio delle paline numerate, affinché i mezzi di soccorso possano intervenire in un punto preciso e facilmente individuabile su piantine dettagliate da dare in dotazione alla varie unità».

Carmelo Maisano

Un gruppo di lettori ci scrive:

«Siamo alunni della 1ª, 2ª e 3ª C presso l'I.T.C. "C. Levi" di Torino. All'inizio dell'anno scolastico, ci è stata assegnata una professoressa di tedesco di ruolo, in attesa di poterne avere una definitiva. Eravamo consapevoli del fatto che prima o poi ci avrebbe lasciato (pensavamo tuttavia che sarebbe rimasta fino a fine anno come vorrebbe la logica) abbiamo ugualmente instaurato un rapporto di stima e affetto reciproci che difficilmente si sarebbero potuti avere con altri insegnanti.

«Il 16 gennaio l'insegnante è stata sostituita con quella di ruolo. Questi cambiamenti per noi non nuovi (già negli scorsi anni abbiamo cambiato circa 4 insegnanti l'anno). La cosa che più ci scandalizza è il criterio secondo il quale le nomine degli insegnanti non vengono fatte durante le vacanze estive e verso inizio anno scolastico, bensì a metà anno quando il programma è già stato avviato; per non parlare poi della scarsa informazione che ha provocato in noi scoraggiamento negli studi. E' da notare che per un indirizzo linguistico come il è fondamentale avere un insegnante stabile perché troppi cambiamenti provocano lacune. La cosa che più ci rattrista è che nessuno ha salvaguardato i nostri diritti».

Seguono le firme

Un lettore ci scrive:

«Ho ricevuto il prospetto della pensione, come tutti gli anni a gennaio, e vorrei che qualcuno mi spiegasse una cosa che non sono mai riuscito a capire.

«Tutti gli anni, nel prospetto, c'è la voce: Pensione lorda... tot. lire, contributo Onpi lire 20. Lire venti è una cifra ridicola, però sommata a tutti i pensionati a cui viene trattenuta probabilmente 10 milioni. E poi cos'è questa Onpi? E Onpi vuol dire che non c'è più, perché, allora ci vengono trattenute queste lire 20? A beneficio di chi? Dove viene a finire tutte le venti lire trattenute? Ho parlato con altri pensionati ed anche loro si sono posti la domanda: tempo fa ho scritto all'Inps per chiedere chiarimenti, ma non si sono degnati di darmi una risposta. E la mia curiosità è rimasta tale. Quando si fanno le all'insegna della trasparenza, questa occorre sempre, anche per cifre così modeste che non consentono, oggi, neanche l'acquisto di una caramella».

Ettore Bertarelli

Una lettrice ci scrive:

«Vorrei segnalare le difficoltà che si incontrano per prenotare una visita oculistica presso l'Ospedale Gradenigo: le prenotazioni sono aperte, solo telefonicamente, il primo e il terzo giovedì del mese, a partire dalle ore 13, a tre numeri telefonici che risultano perennemente occupati. Per qualsiasi altra visita basta recarsi presso gli sportelli dell'ospedale al pomeriggio. Perché questa differenza?

«L'Ufficio relazioni il pubblico, al quale mi sono rivolta dopo aver tentato inutilmente per diverso tempo di prenotare, mi ha risposto che sono disposizioni della Direzione sanitaria. Si dovrebbe comunque considerare che non tutti possono scegliere la visita privata e chi si rivolge alla struttura pubblica non dovrebbe elemosinare una visita un ospedale all'altro. Non mi pare accettabile che per le prenotazioni si usi lo stesso criterio che si adotta per certe trasmissioni televisive: vince chi trova la linea libera. Mi pare che per la sanità non debba essere il telefono a decidere chi ha il "privilegio" di poter essere visitato».

Segue la firma

specchiotempi@lastampa.it

UN OBIETTIVO MAI RAGGIUNTO

INFORTUNI SUL LAVORO

In Italia muoiono 1200 persone l'anno per incidenti sul lavoro. Una ricerca dell'Inail dimostra come, con la ripresa economica, ogni volta aumentano gli infortuni. Un trend superiore a quello della Germania che spende per la prevenzione somma 4 volte superiore a quella stanziata dall'Italia

INTERPELLANZA

Mariangela Rosolen, consigliere comunale dei comunisti italiani, ha chiesto al sindaco di rispondere sui problemi degli infortuni sul lavoro, «un aspetto della sicurezza come quello proposto dal Polo sulle manifestazioni di squatter al vertice franco-italiano». Ha presentato una interpellanza sulla sicurezza nei cantieri pubblici.

Omicidio colposo, s'indaga sul Comune

Per la morte dell'operaio edile

Alberto Gaino

«Chi è il committente dei lavori?». Si informa l'ispettore inviato sul luogo dell'ultimo, ennesimo, infortunio mortale sul lavoro. Vuol sapere dal capocantiere chi ha appaltato il restauro dell'avancorpo juvarriano di Palazzo Madama per cui, venerdì, di primo pomeriggio, ha dato la vita l'operaio edile ventiseienne Luca Fois. Gli rispondono: «Il committente è l'associazione temporanea di imprese....». Segue una rapida telefonata al procuratore aggiunto Raffaele Guariniello che, a quell'ora, sta rientrando in treno da Bari, dov'era stato a tenere una conferenza sugli obblighi di legge, guarda caso, previsti per la sicurezza nei cantieri di lavoro. Il magistrato sbotta: «Ispettore, non ci raccontino frottole sulla base del solito equivoco che il legislatore ha risolto con chiarezza, attribuendo a chi appalta i lavori precisi obblighi di vigilanza. Facciamo accertamenti».

Salta fuori che il committente è il Comune e sul rispetto, da parte dell'amministrazione civica, degli adempimenti della legge (la 494/96) sulla sicurezza nei cantieri si è avviata ieri l'indagine penale coordinata da Guariniello e affidata al pm Gianfranco Colace. Si procede naturalmente per omicidio colposo. Negli uffici della Procura della Repubblica si fa osservare che la legge attribuisce in questi casi la responsabilità al committente dei lavori prima ancora che al datore di lavoro. Come mai? «La preoccupazione del legislatore è stata quella che il frammentino di responsabilità quando, nei cantieri edili, operino, anche in successione temporale, più imprese. Sicché al committente si è fatto carico di vigilare direttamente attraverso figure ad hoc espressamente delegate: il responsabile dei lavori e i coordinatori per la sicurezza sia nella fase di progettazione sia in quella dell'esecuzione».

Questi primi obblighi sono stati rispettati dal «Settore edifici per la cultura» di Palazzo Civico. Si tratta ora di verificare se i due professionisti nominati dal Comune hanno anche avuto dal committente pubblico l'«ampia autonomia decisionale e finanziaria prevista dalla legge». Anche questi sono, ancora una volta, accertamenti preliminari all'inchiesta vera e propria che parte, comunque, da un dato di fatto agghiacciante: è stato predisposto un «piano di sicurezza» non può che essere stato disatteso venerdì pomeriggio. «Come si fa a tirar su con una fune una putrella di quel peso e dimensioni?» è stata la prima reazione degli investigatori accorsi venerdì in piazza Castello. Basta guardare su e dare un'occhiata di lontano all'argano issato sull'alto ponteggio da dove è precipitato Luca: misure di sicurezza? L'impresa per cui il giovane lavorava, «Petralito Mario», compare fra i subappaltatori ufficiali «per opere di demolizione e rimozione»: che c'entra tirar su una putrella di ferro? Lo sgomento per l'assurda morte è accentuato dalla constatazione d'obbligo che è avvenuta in un cantiere per la realizzazione di un'opera pubblica, finanziata con 4 miliardi e mezzo.

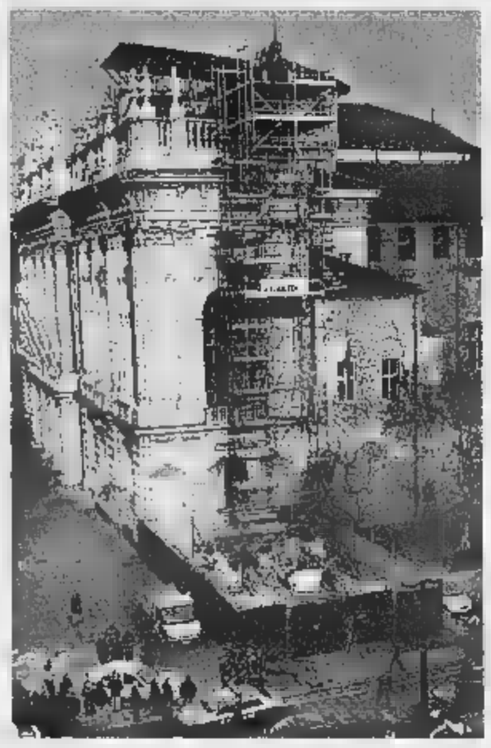

Il magistrato Raffaele Guariniello nell'inchiesta sulla morte del giovane operaio edile precipitato dall'impalcatura su una facciata di Palazzo Madama nel cantiere aperto per i restauri cercando di capire chi è il committente dei lavori. Vuole sapere se siano state rispettate tutte le norme edilizie sulla sicurezza o se sia stata commessa qualche omissione

La tragedia in Valle d'Aosta davanti a tre amici e a un gruppo di persone che attendevano il loro turno

Precipita da una cascata di ghiaccio e annega

Appassionata di «ice climbing» perde la vita in un piccolo lago

Claudio Laugeri
Grazia Longo

COGNE

La montagna è la sua passione - un anno fa è salita persino sull'Himalaya -, ma solo quest'inverno aveva cominciato a scalare le cascate ghiacciate. Lo ha fatto per l'ultima volta ieri mattina, prima di essere sepolta da un lastrone di ghiaccio che si è improvvisamente staccato dalla parete.

Maria Cristina Rosazza Gat, 33 anni, Torino via Servais 128 laureanda in Scienze naturali, era esperta di «glaciologia». Segretaria del «Sucai» (sottosezione universitaria club alpino italiano) da nove anni si esercitava nelle scalate di roccia. Negli ultimi mesi la novità dell'«ice climbing».

Ieri mattina era già a metà della cascata di Lillaz, a 1.800 metri di quota nella frazione alta di Cogne. Accanto a lei - che è legata ai compagni - il fidanzato Davide Gonella, anche lui torinese di 33 anni. Sopra altri due amici con cui la coppia era partita da Torino ieri mattina alle 6.30. L'incidente è avvenuto intorno alle 11: il ghiaccio sottile, levigato dalla forza dell'acqua gelata del torrente Urtier, e l'elevata temperatura hanno probabilmente determinato il distacco del lastrone. Un volo di appena sei metri, sufficiente però a far sprofondare Maria Cristina su un terrazzino della cascata: la pioggia di acqua e ghiaccio che le è piombata addosso l'ha fatta annegare. Per ritrovarla ci sono volute tre ore e mezzo. Inizialmente si pensava che fosse finita nel laghetto ai piedi della cascata e, del resto, il gradino sul quale era sprofondata era un indistinto ammasso di ghiaccio. Difficile individuare il punto preciso in cui era finita. Alle 14.30 il dramma del riconoscimento del cadavere. «Fosse capitato a me... Perché non è capitato a me?» urla disperato il fidanzato, Davide Gonella, che non sa darsi pace per quanto è accaduto. «Chissà, magari avesse avuto la corda intorno alla vita si sarebbe salvata» ripete come un automa. «Non è detto - cercano di rincuorarlo Ezio Pallais e Elmo Glarey, le due guide del soccorso alpino valdostano che hanno recuperato Maria Cristina -. Anche se in effetti la corda è una sicurezza in più». A dare l'allarme è stata un'altra comitiva di scalatori. Avevano sentito il rumore del blocco che si è staccato dalla parete gelata, ma nemmeno loro erano riusciti a capire dove fosse finita la donna.

La cascata dove è avvenuta la tragedia in frazione Lillaz di Cogne

Il lastrone non ha retto al peso della donna facendola sprofondare dentro una massa d'acqua gelata Il corpo recuperato soltanto tre ore dopo

Durante le ricerche il fidanzato di Maria Cristina è sempre rimasto nel parcheggio all'imbocco della stradina per raggiungere le cascate di Lillaz. Il telefonino squilla di continuo, e ogni volta sono le solite parole di disperazione.

La stessa che c'è a casa dei genitori di Maria Cristina. La mamma Celsa piange di continuo. Il padre, Piero, 80 anni, cerca di farsi coraggio. «Glielo avevo detto che le cascate di ghiaccio erano pericolose - dice -, ma la sua era una passione troppo grande. L'aveva ereditata da me, anche io preferivo comunque la roccia. In gioventù mi sono arrampicato sul Cervino, durante alcune escursioni ho perso i miei tre migliori amici. Mai però avrei immaginato che un giorno mia figlia potesse fare la stessa fine».

SAPER SPENDERE

Festa del nuovo anno alla fine di gennaio

Il cenone per una cena di Capodanno rinviata a fine gennaio. Ce lo chiede Stella D. quasi supplice «perché purtroppo l'appuntamento si avvicina e gli amici arrivano da fuori Torino (a Capodanno sono stati bloccati a casa per problemi di famiglia). Io voglio fare bella figura e imbastire una cena con piatti tradizionali come anguilla-portafortuna, tacchino e oca. Avrei bisogno del vostro aiuto. Bianca delle conserve mi può aiutare?».

Ecco le ricette, speriamo ancora in tempo.

ANGUILLA AL LIMONE. Portafortuna, come dice Stella e ribadisce Bianca delle Conserve. Spellare due anguille molto grosse, lavare, asciugare, tagliarle a tocchi di 3 cm, insaporirle con sale; affettare due limoni, infilarne una fetta su uno stecchino, poi un pezzo di anguilla e continuare alternando fino a chiudere con il limone. Ungere con olio una tegame, disporre gli spiedini, rosolare rigirandoli, cospargere con poco burro fuso e il succo filtrato di un limone, cuocere a tegame coperto per 10 minuti spolverizzare con pan grattato, mescolare e lasciare dorare, poi servire.

SOGLIOLA CON GAMBERETTI. Lavare otto filetti di sogliola, sbollentarli brevemente in mezzo litro di latte bollente salato, colare, disporre in una pirofila e cospargere con 400 g di gamberetti, puliti, lessati in acqua salata. Diluire il latte di cottura con un cucchiaio colmo di farina bianca, unire poco burro, pepe, profumo di limone, mescolare, cuocere per 2-3 minuti, versare sul pesce, cospargere con pan grattato e fiocchetti di burro. Passare in forno già caldo a 170° per 8 minuti. Guarnire con limone.

CARCIOFI RIPIENI. Spuntare i carciofi (le dosi sono per 8, due a persona), tornire i fondi, lavarli in acqua acidulata con succo di limone, disporli in un tegame e semicoprirli con poco brodo, succo di limone e sale; lasciarli brasare a fuoco vivo poi colarli. Tritare finemente 100 g di pollo lesso e 50 g di lingua salmistrata (se ci è in casa si possono sostituire con carne e salumi che si hanno, n.d.r.), unire 20 g di funghi secchi fatti rinvenire in acqua, poi saltati in padella e tagliuzzati, salare e mescolare. Aprire con cautela le foglie dei carciofi, farcirli con il composto tritato, passarli nell'uovo sbattuto poi nella farina bianca mescolata a parmigiano grattugiato e dorarli in padella con olio d'oliva. Se avanzasse del ripieno, formare delle palline, passarle in farina e parmigiano e friggerle. Mettere tutto su un piatto da portata e guarnire con fettine di limone.

ARROSTO DI OCA. Bianca delle conserve suggerisce come coscia di tacchino e d'oca meglio ancora un'anatra. Preparare il ripieno con quello che si ha, carni tritate, salumi, salsiccia spellata e sbriciolata, pane intriso nel latte, erbe aromatiche, parmigiano grattugiato, uova due, sale e pepe. Imbottire le cosce o l'anatra con il ripieno, cucire l'apertura con filo bianco da cucina, rosolare in poco condimento due carote e una cipolla affettate, due foglie di alloro, un rametto di timo, girare, lasciar insaporire, poi coprire con due mestoli di brodo sgrassato e cuocere lentamente per circa due ore. Servire con patate al forno. Se piace, prima del brodo, spruzzare di brandy.

PATATE ALLA PANNA. Pulire l'oca, bruciacchiare, lavare, asciugare, frizionare tutte le parti con abbondante sale e pepe. Mettere in un tegame ovale con lauro, salvia, rosmarino e timo, bacche di ginepro e due bicchieri di acqua, coprire e cuocere a fuoco lento per tre ore punzecchiandola ogni tanto. Eliminare il grasso, alzare la fiamma, rosolare bene, irrorare con un bicchiere di cognac, Calvados o grappa, lasciar evaporare, poi tagliare a pezzi e servire.

DOLCI PASTICCINI DI NATALE. Lavare 12 patate di media grandezza, cuocerle in acqua salata per 30 minuti, sbucciarle, passarle allo schiacciapatate e, sbattendo la frusta, incorporare un cucchiaio di grappa profumata, 100 g di panna fresca, 4 uova ben sbattute e sale. Formare delle frittelle, velarle appena con farina bianca, friggerle in abbondante olio d'oliva. Appoggiarle su un piatto caldo e con il setaccino spolverarle appena di zucchero al velo.

simonetta.conti@lastampa.it

Messa in Duomo

Il cardinale saluta monsignor Micchiardi che va ad Acqui

Messa particolare quella presieduta dal cardinale Severino Poletto ieri pomeriggio in Duomo: la funzione religiosa è stata infatti occasione per salutare monsignor Pier Giorgio Micchiardi, nominato vescovo di Acqui Terme. Monsignor Micchiardi, dopo dieci anni da ausiliare dell'arcivescovo di Torino, succederà dal prossimo 8 febbraio a monsignor Livio Maritano, che lascia Acqui per raggiunti limiti di età.

Il cardinale Poletto ha salutato monsignor Micchiardi ricordandone «la grande spiritualità, l'umiltà e la sua costante ricerca del bene altrui». «Ti abbiamo inoltre donato un'automobile - ha aggiunto col sorriso Poletto -, perché muoversi sulle colline di Acqui potrebbe essere faticoso...». Il vescovo Micchiardi ha ringraziato ed invitato i fedeli torinesi di passaggio ad Acqui «a bussare alla mia porta: sarà sempre bello rivedere i vostri volti».

Cailan'd
DRINK
ATELIER
Via Pietro Micca, 4 (1° Piano) - Torino - Tel. 011.541297
SPOSA CAILAN'D?
Non è più un sogno!
Eccezionalmente
da L.500.000 a L.2.000.000
per gli abiti da sfilata
(Dall'8 gennaio al 28 febbraio)

ULTIME NOVITÀ NEL CAMPO DELL'EPILAZIONE DEFINITIVA

È nato in America il sistema laser che garantisce l'epilazione permanente. Recentissime indagini effettuate dall'Associazione di Dermatologia dell'Università di Ottawa su un rappresentativo campione di pazienti sottoposti alla laser-epilazione con questo sistema, hanno confermato la piena efficacia del trattamento. L'innovazione tecnologica di questo macchinario è l'utilizzazione di un sistema di raffreddamento con gas criogeno che, producendo un abbassamento considerevole della temperatura dell'epidermide, consente l'uso di potenze energetiche molto elevate, le sole a garantire la ricrescita dei peli, operando in totale assenza di effetti collaterali.

Per informazioni:
Centro-Laser Candela di Torino, numero verde **800.105722.**

SCOPRI LA MAGIA DEI CARAIBI CON UNA CROCIERA COSTA
17/25 MARZO – QUOTA SPECIALE M.G.M. €. 2.400.000
Incl. Tasse d'imbarco, Assicurazioni, Trasfers per/da Malpensa
M.G.M. VIAGGI – Via Giolitti, 45 – Tel. 011 8177629

VENDESI
avviata agenzia
ONORANZE FUNEBRI
ottima posizione, cessione arredamento. PREZZO AFFARE.
Telefonare solo interessati
AL NUMERO 011.6989347

PK
publikompass
C.so Massimo d'Azeglio, 60 - TORINO
Tel. 011.666.52.11 - Fax 011.666.53.00

api TORINO
Associazione Piccola e Media Industria di Torino e Provincia – Aderente alla CONFAPI

In collaborazione con l'A.N.C.L. - Associazione Nazionale Consulenti del Lavoro - Unione Provinciale di Torino, API Torino organizza un incontro tecnico informativo sulle novità fiscali introdotte da:

2000 n. 388
ANZIARIA 2001 (Legge 23.12.2000 n. 388)
MARTEDI' 30 GENNAIO 2001 - ore 14.30
Corso Vittorio Emanuele - Corso Regina Margherita n. 251 - Torino

- Dott.sso *Sabrina Capilupi* (Funzionario Ministero Finanze) – Assimilazione reddito lavoro dipendente dei compensi dei collaboratori coordinati e continuativi. Previdenza complementare.
- Dott. *Luca Miele* (Funzionario Ministero Finanze) – Reddito d'impresa (credito d'imposta L. n. 388 del 23.12.2000). Collegato fiscale alla Finanziaria 2000/redditi di lavoro dipendente prodotto all'estero.
- Dott. *Piacenti* (Funzionario Ministero finanze) – Redditi di lavoro dipendente - principali novità in materia di detrazioni, aliquote IRPEF, tassazione T.F.R.

Si prega confermare la propria presenza alla Segreteria dell'incontro
(Tel. 011.45.13.223-248 - Fax n. 011.45.13.103 - e-mail sindacale@apito.it)

Dieci ore di blocco per il vertice italo-francese di domani, previsto un corteo di dissenso

L'Alta velocità paralizza le vie del centro

Strade chiuse al traffico e sosta vietata da stasera intorno a piazza Castello

Poletto

Dieci ore di vertice italo-francese sull'Alta velocità paralizzeranno, domani, il centro storico di Torino. Ci saranno strade e piazze chiuse, traffico deviato su percorsi alternativi e oltre mille tra poliziotti, carabinieri, agenti della guardia di Finanza vigili urbani che presidieranno piazza Castello e dintorni per garantire la sicurezza al presidente Jacques Chirac ai ministri dei due Paesi.

Il protocollo degli incontri e delle visite è pronto da una settimana. La prima personalità ad arrivare Torino, Palazzo Reale, (10,15) sarà il Presidente del consiglio, Giuliano Amato, accompagnato dal ministro degli Esteri, Lamberto Dini. In contemporanea al arrivo, da Piazza Carlo Felice, si muoverà il corteo del dissenso: sindaci di alcuni paesi della Valsusa, studenti, forze sociali da sempre contrarie alla Tav, alcuni gruppi di autonomi. Un corteo - stimano in questura - di qualche migliaio di persone che si attesterà in piazza San Carlo. Soltanto ad una delegazione sarà consentito percorrere il resto di via Roma, fino piazza Castello, per una dimostrazione antitav.

Al presidente Chirac - il arrivo in piazzetta reale è previ- verso le 10,30 - saranno riservati gli onori militari cui seguirà il primo colloquio tra il presidente del Consiglio Giuliano Amato e il capo dello Stato francese. primo Ministro Jospin arriverà a Torino non prima di mezzogiorno. Un'ora mezza più tardi ci sarà la colazione in Prefettura e alle 15,15 la riunione plenaria di tutti i ministri. Se non saranno rallentamenti nei lavori le due delegazioni ripartiranno Torino alle 17,40 quando, finalmente, verranno rimossi i blocchi del traffico ed i divieti di sosta in tutto il centro.

Fino ad allora, però, muoversi in questa fetta di città compresa tra piazza Carlo Felice corso San Maurizio, piazza Vittorio via Pietro Micca, sarà un problema. Una specie di slalom aggravato anche dalla chiusura a singhiozzo di alcuni corsi (durante la mattinata per l'arrivo in città delle auto blindate con i ministri) di alcune strade del centro (per le visite previste ad alcune strutture cittadine). I vigili urbani hanno mobilitato oltre 100 uomini soltanto per smistare il traffico in centro. Per un migliore coordinamento tra le varie forze polizia un vigile ed un carabiniere manterranno i contatti con i loro colleghi direttamente dalla centrale operativa della Questura.

veniamo alle chiusure. Via Roma, piazza Carlo Felice, piazza San Carlo, Verdi, via Palazzo di città, via XX Settembre, piazza Castello, viale dei Partigiani e viale I Maggio saranno interamente chiusi al traffico: si potrà accedere soltanto con appositi «pass» rilasciati dalla Prefettura. Via Po, invece, sarà percorribile in di- di piazza Vittorio, in modo da garantire uno sfogo a chi sbuca dalle strade laterali. In piazza Castello, invece, potranno passare soltanto mezzi pubblici; fino ieri mattina era ancora ipotizzato un collegamento tra via Pietro Micca e via Po, cancellato poi per motivi di opportunità. In via Milano gli autobus Atm saranno bloccati quando i rappresentanti dei due Paesi si recheranno in municipio.

Le soste. Nella cartina sono segnate tutte le zone dove sarà vietata sosta, dalle 20 di questa sera fino al termine della convention. Sono compre- - oltre a strade e piazze interdette al traffico lunedì - anche altre vie scelte in base motivi ordine pubblico per ragioni di sicurezza dei partecipanti all'incontro.

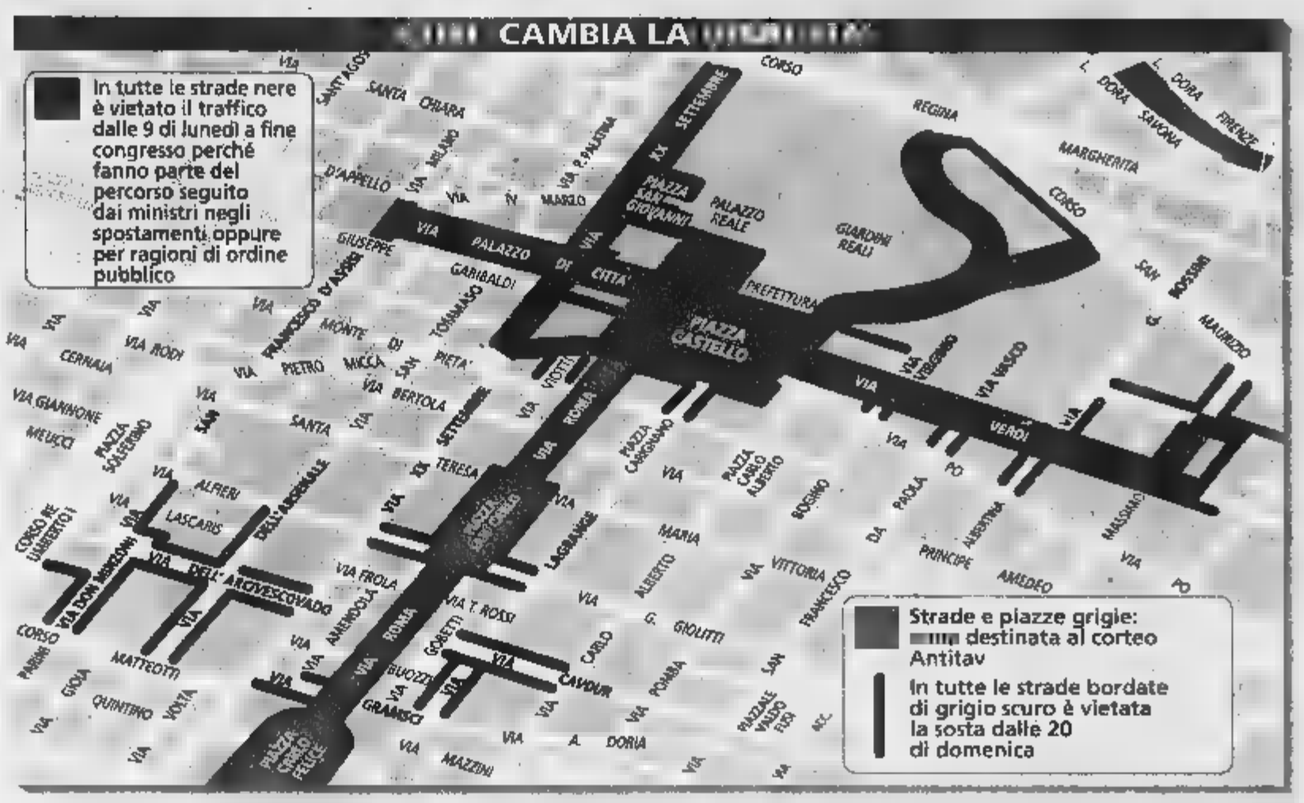

Domenica 28 gennaio

Su Piemonte e Valle d'Aosta, cielo inizialmente poco nuvoloso, nel corso della giornata, aumento della nuvolosità. Visibilità: discreta con riduzioni per foschie. Temperatura: in diminuzione. Venti: deboli, variabili occidentali.

IERI

TEMPERATURE IN CITTA'

MASSIMA	7,9
MINIMA	3,2
UMIDITA' (ore 14)	%

PRECIPITAZIONI

FINO ALLE ORE 19	0 mm
TOTALE DI QUESTO MESE	,9 mm
MEDIA (1913-1994)	38,1

DI CASELLE

MASSIMA	,6	MINIMA	3,8
PRESSIONE (ore 20)			1008 hPa

del mese ultimi 50 anni

MASSIMA	19,5	18 gennaio 2000
MINIMA	-15,4	21 gennaio 1954

FA

4,5	-1,3

Con la collaborazione della Scuola d'Applicazione e d'Arma

OGGI

sorge alle ore 7 e 54 minuti; alle 17 e 31 minuti.

LA LUNA: si leva alle 10 e 4 minuti; cala alle ore 21 e 24 ti.

- Primo quarto 2 gennaio 24
- Luna piena 9 gennaio ore 21
- Ultimo quarto 16 gennaio 14
- Luna nuova 29 gennaio ore 14

: si sta allontanando dal Sole alla velocità di quasi un grado al giorno.
VENERE: riconoscibile come la stella della sera che appare per prima a Sud-Ovest.
MARTE: si trova nella parte centro-occidentale della costellazione della Bilancia.
GIOVE: si presenta dopo il tramonto di Venere come la stella più luminosa del cielo.
SATURNO: osservabile 7 gradi a destra di Giove da quando il cielo inizia a divenire scuro.
IL FENOMENO: oggi alle ore 14, Mercurio viene a trovarsi alla elongazione Est, cioè alla massima distanza angolare dal Sole (18,4 gradi). Per questo motivo si rende visibile alla sera.

Inaugurato l'anno della magistratura contabile che lamenta organici al lumicino

Pensioni: «Cause chiuse entro il 2001»

Il presidente della Corte dei conti promette rapidità

Nino Pietropinto

«Chiedo perdono a tutte le persone che da anni aspettano la pensione. Ma prometto che entro anno avranno giustizia, scomparirà l'arretrato». Francesco De Filippis, presidente della Corte dei Conti torinese, un magistrato che non si nasconde di certo. «C'è gente che aspetta da 40 anni una risposta, e si tratta di persone bisognose». De Filippis ha scelto l'inaugurazione dell'anno giudiziario della Corte, a Palazzo Lascaris, davanti a politici e amministratori per lanciare il suo messaggio. Sa bene che le strutture sono insufficienti, che mancano i giudici, il personale ausiliario è carente, che persino quei quattro computer che gli hanno mandato sono vecchi, superati. lui uno che si abbatte facilmente. Nella sede di via Roma 305, che è diventata una sorta di Fort Alamo (come ha detto il presidente degli avvocati Gian Paolo Zancan), continua a combattere la sua guerra contro i ritardi, le inefficienze. Dovrebbe avere 7 giudici in organico, ma per molti stato lasciato solo a dirigere l'ufficio. Con l'aiuto di alcuni magistrati di altre sedi che, a titolo gratuito, solo p amicizia De Filippis, gli hanno dato una mano.

Il presidente della Corte dei conti torinese, **Francesco De Filippis**: «Chiedo perdono a tutte le persone che da anni aspettano la pensione ma prometto che entro avranno giustizia»

Niente arretrato tra un anno, basta le pensioni di guerra finita secolo fa. E' la nota positiva che arriva da Palazzo Lascaris. Per il resto, la relazione letta dal procuratore regionale Mario Pischedda ha ripercorso i vecchi temi dolenti. Pochi mezzi, strutture inadeguate, Roma sempre più lontana, indifferente. Un lavoro da Sisifo: tante istruttorie, tanti processi con risultati davvero sconfortanti. I giudici firmano le sentenze, infliggono condanne per centinaia di milioni, solo qualche spicciolo viene in realtà recuperato. «La percentuale recuperata è veramente irrisoria, tale da vanificare mettere in dubbio la stessa utilità della giurisdizione contabile» dice Pischedda. Ma in via Roma nessuno molla: «E' la sezione più produttiva d'Italia. In sei mesi, in tempi rapidissimi, si alla sentenza». La Corte ha due grossi filoni di interventi: dirime i contenziosi sulle pensioni ed emette sentenze contro impiegati dello Stato che hanno provocato con il loro comportamento un danno alle casse del Paese. Pischedda elenca alcuni dipendenti infedeli, dannati risarcire lo Stato. Dopo il procuratore regionale è il turno dei politici. Ci Nerio Nesi, ministro dei Lavori pubblici, la senatrice Maria Grazia Siliquini, Castellani, Ghigo, Mercedes Bresso, l'avvocato Zancan, Raffaele Costa.

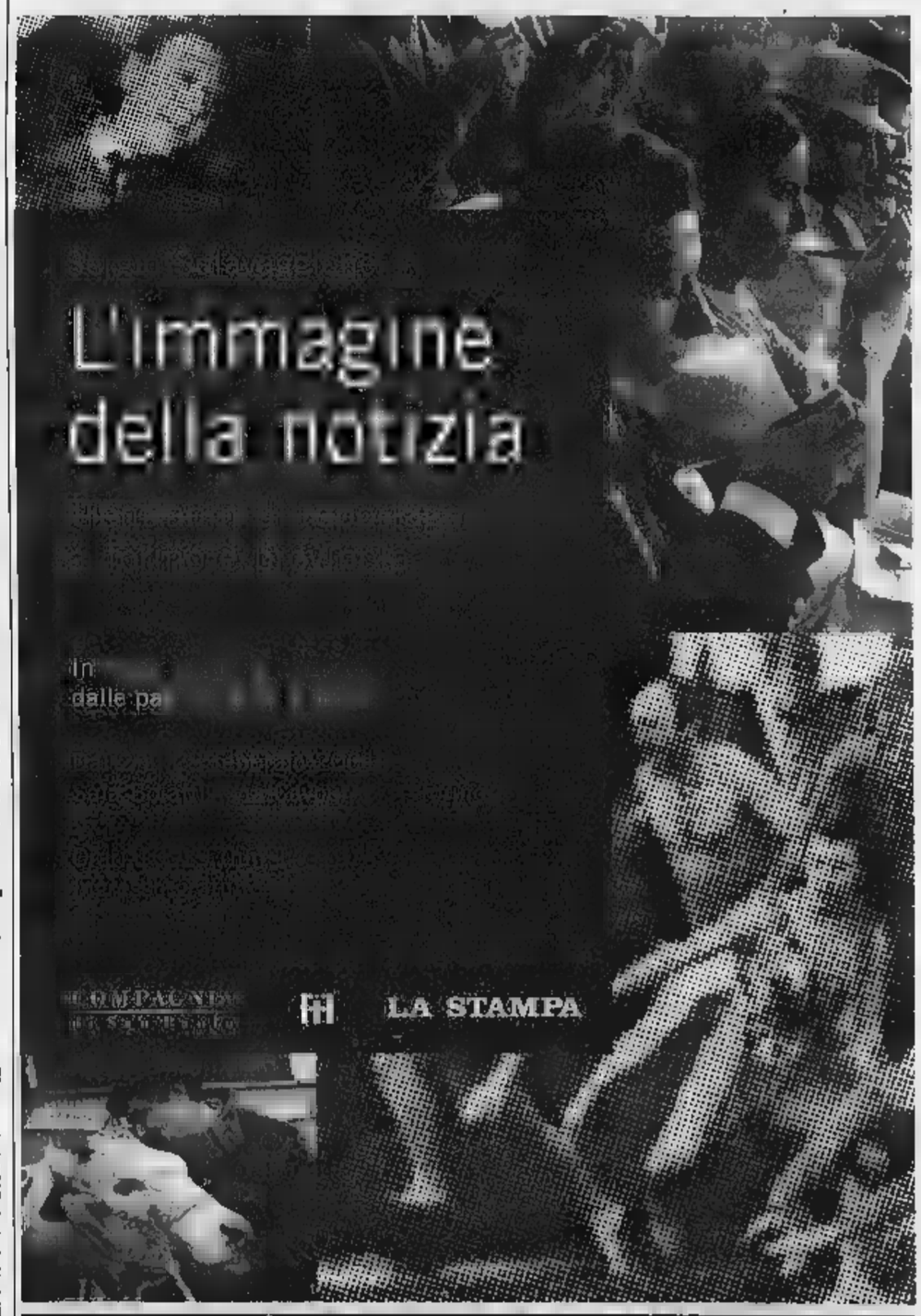

La tragedia alle Vallette, ogni anno solo a Torino decina di casi analoghi

Trovano la bimba morta nella culla

Valentina aveva tre mesi, è mistero sulle cause

Valentina tre mesi. Ieri mattina papà mamma, due ragazzi che abitano in condominio delle Vallette si sono alzati un po' più tardi del solito, hanno fatto colazione e sono andati svegliare la piccola. Sembrava dormisse. Invece era morta, da pochissimo tempo, non più di un'ora, al massimo due. Hanno chiamato il «118», è arrivato un medico che ha potuto far altro che verificarne la morte. Poi è intervenuta una pattuglia della volante che ha svolto le solite indagini. E' stata aperta un'inchiesta, ci sarà l'autopsia. Per ora non ci sono perché. Anzi, la scomparsa di Valentina, che ha fatto precipitare famiglia in un dolore senza nome; la bimba potrebbe essere rimasta vittima caso di «morte in culla». Ogni anno, Torino, si verificano una decina di casi.

Solo in questi ultimi 25 anni si è focalizzato l'interesse scientifico. Gian Carlo Gallone, allora responsabile del Centro di riferimento regionale, nel corso convegno, aveva spiegato che «dalle ricerche condotte non è possibile correlare l'evento a cause certe, pur tuttavia sono state identificate statisticamente condizioni cliniche e fattori ambientali che possono predisporre ad un maggior rischio». Ancora una volta l'unica arma è la prevenzione. In un fascicolo edito a cura dell'Asl, «Nanna Sicura», stati elencati semplici consigli. «Fate dormire i bambini sul fianco destro o sulla schiena», dicono gli esperti. «Non permettete che si fumi nell'ambiente dove si trova il neonato. Fate in modo che il bambino nei primi mesi di vita non abbia troppo caldo a letto». Altri suggerimenti: er la maggior parte dei bambini - la posizione più idonea nella culla sembra essere quella sul fianco destro sulla schiena». Solo alcuni bambini non devono dormire in questo modo per motivi medici. E gli esperti insegnano ai genitori come sistemare il braccio del bambino in modo da impedire che si rigiri a pancia in giù. Oppure come sia bene farlo dormire un materasso non troppo morbido senza cuscino. Un aspetto importante riguarda la temperature ambientale. Vanno bene 19-20 gradi e, infine, avvolgetelo troppo stretto nelle coperte, lasciate che la testa e le braccia si muovano liberamente».

Seguivano altri suggerimenti. Oggi però la tecnologia consente margini di sicurezza maggiori. Ci lettini che, attraverso dispositivi elettronici, in gradi segnalare, con un allarme acustico o con un collegamento a telefoni ai centralini delle emergenza, l'intensità e le caratteristiche del battito cardiaco. [m. nu.]

Riunione in Comune

Carni nelle mense Sindaci chiedono incontro con Regione

Vertice ieri mattina presso l'assessorato all'Istruzione di Palazzo Civico. Riuniti attorno a un tavolo, gli assessori e i dirigenti dei Comuni di Beinasco, Chieri, Chivasso, Collegno, Giaveno, Grugliasco, Moncalieri, Nichelino, Rivalta, Rivoli, Settimo, Venaria Torino. Argomento: problema «mucca pazza», o meglio, affrontarlo dal punto di vista della somministrazione delle carni bovine nelle scuole. Risultato: «Abbiamo deciso di chiedere un incontro urgente - ha dichiarato l'assessore Paola Pozzi promotrice della riunione - con la Regione per ottenere tutte le informazioni utili relative alle caratteristiche dei controlli, al loro esito ogni eventuale ulteriore elemento atto a ti- l'assunzione degli opportuni orientamenti in materia». Da domani, comunque, partirà l'operazione-modulo. I genitori dei mila scolari torinesi che frequentano le scuole comunali riceveranno a casa un documento su cui sottoscrivere l'opzione carne sì, no.

Risparmi fino a un terzo e leggi un mese in più.

Tariffe

	Metropoli	Postale (1 copia)	Edicola
7 gg. sett.		359.000	413.000**
6 gg. sett.		308.000	354.000
	321.000	257.000	296.000

Pinerolo e Venaria. **Esclusa la domenica in Torino area.

LA STAMPA
L'abbonamento. Il bello ogni giorno.

STORIE DI TORINESI FAMOSI PER UNA SOLA STAGIONE

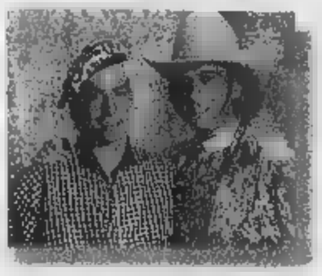

SONO

Stefano Righi ■ Stefano Rota, studentelli con la passione della musica formarono un duo che chiamarono Righeira «per brasilianizzarci» ■ come nome scelgono Johnson ■ Michael: «Sempre per darci un tocco internazionale».

IL SUCCESSO

La fama arriva improvvisa, inattesa, nella primavera del 1983: «Vamos a la playa», tre milioni di copie nel mondo. I Righeira replicano nel 1984, facendo uscire il disco «No tengo dinero». Il tris nel 1985 [redacted] «L'estate sta finendo». Grosse vendite, ma ben poca cosa [redacted] rapportate al clamoroso «Vamos». Nel 1986 il canto del cigno con «Innamoratissimo», che si aggiudica il terzo posto al festival di San Remo. Poi, il silenzio.

IL [redacted]

I Fratelli si separano, si trasferiscono in Veneto, a Padova, Johnson ha guai giudiziari, finisce in carcere per droga, dopo cinque mesi ■ prosciolto. Adesso ■ duo si è riformato, presto uscirà un nuovo disco.

RIGHEIRA

Cartoline di Copacabana dalle spiagge del Po

Claudio Giacchino

L'APPUNTAMENTO ■ nella penombra affollata, ghiotta ■ musicale dell'Obelix, in piazza Savoia. E lui, Stefano Righi in arte Johnson, protagonista di un boom che fece subito splash, arriva puntuale, si presenta: «Sono io quello che lei attende». Per fortuna che l'ha fatto. Sennò, come riconoscere in questo quarantenne incappottato in un pastrano verde, sciarpone bianco ■ nero al collo, volto pacioso e pingue, capelli cortissimi biondo ossigenati ■ orecchino al lobo dell'orecchio sinistro, come riconoscere in questo signore che tiene al guinzaglio Giulietta, una cagnona più larga che lunga, il giovanotto stralunato che martellò l'Italia e i continenti con quattro parole: «Vamos a la playa»?

«Accadeva diciotto anni fa, era il 1983» dice Stefano-Johnson nello scegliere un tavolino d'angolo «così stiamo tranquilli noi e anche lei», la Giulietta che ringhia a Jimmy, bastardino di un cliente seduto al bancone dell'Obelix.

Già, «Vamos a la playa»: un trionfo planetario, un'esplosione paragonabile solo a quella di «Volare» perché, come la canzone di Modugno, «Vamos ■ la playa» [redacted] a ritornello canticchiato dalle Alpi alle Ande, da Alassio ad Acapulco, da Torino ■ Tokyo. Tre milioni di copie, un Niagara di soldi e fama addosso ■ Johnson e al [redacted] amico, pure lui di [redacted] Stefano, Stefano Rota, in arte Michael. Insieme sono stati i Fratelli Righeira, gli studentelli torinesi che si sono messi in tasca il mondo e poi dal mondo [redacted] stati dimenticati. Non subito: la gloria è vissuta un triennio, li baciò ancora con i successi ■ «Non tengo dinero», «L'estate sta finendo», «Innamoratissimo» con cui, ricorda Johnson, «a San Remo '86, fummo terzi». Dopo quella medaglia di bronzo, la discesa.

«Finì tutto in fretta, come era cominciato, però è stato bellissimo, la fortuna non mi ha violentato. E' ovvio che oggi farei diversamente, sarei più attento alla gestio- [redacted] artistica ed economica, ma via... che [redacted] ha parlarne? Sono fatalista, è andata così ■ va di lusso: i diritti d'autore ■ "Vamos" sono ancora uno stipendio. E' vero, non ho più la grande platea, ma nell'underground possiedo un mio spazio, faccio serate, ho ricostituito la ditta [redacted] Michael, presto [redacted] rà un disco».

Dunque, I Fratelli Righeira alla ricerca del successo perduto. Johnson, con il disincanto della maturi- [redacted] e dell'intelligenza, filosofeggia: «Sperare in un botto come quello di 18 anni fa è follia, quando mai si vince due volte il superenalotto?».

■ genere il Baciato dalla fama, passato il momento magico, diventa un Reduce di se stesso. Il Righeira non lo ■ affatto, sembra [redacted] retto benissimo i contraccolpi del destino che non sono stati mica dappoco: matrimonio a rotoli, separazione da Michael, «eravamo saturi l'uno dell'altro», la galera. Nel 1993, per droga. «Gente cui avevo dato ospitalità a Padova, allora vivevo là, [redacted] stata arrestata per traffico ■ stupefacenti. Ero il padrone di casa, misero dentro anche me». Ci vollero cinque mesi per accertare che non c'entrava nulla. Fu prosciolto: «I giornali se ne infischiarono, solo qualcuno diede la notizia, ■ fondo pagina. Lo sciacallaggio di molti è stata la cosa peggiore: hanno scritto le invenzioni più infamanti».

■ è per quello, si dice anche che lei è in bolletta, che sbarca il lunario facendo il rappresentante, poi di colpo eccomi in orbita. Essere riuscito a controllare il volo credo sia stata un'impresa».

All'Obelix il Righeira è di casa, saluta tutti e tutti lo salutano. Scherza: «Che popolarità eh? L'al- [redacted] sera, in un locale ho incontrato una ragazza messicana che quando ha saputo chi ero ha sorriso raccontandomi che a Mexico City ha [redacted] pappagallo che canta "Vamos a la playa"». Ride Stefano Righi, eroe [redacted] del tempo che fu in pace con il [redacted] stesso che tanti anni fa sperimentò l'ebbrezza di avere il mondo in tasca e oggi non è afflitto dalla Stardust (Polvere di stelle) che avvolge gli dei caduti nell'oblio.

(I continua)

«Vamos ■ la playa» diede il via nell'83 al grande successo Poi qualche guaio con la giustizia «Nessun rimpianto con noi la fortuna è stata generosa»

che il suo «fratellino» suda la vita sui computer a Padova. Johnson non stupisce né si altera: «Palle, sacrosante palle, viviamo bene ■ le tv ci cercano ancora, centelliniamo le apparizioni per una semplice ragione: ■ non hai nulla di nuovo da proporre, fai solo la figura della cariatide, del sopravvissuto. Chi sta meglio di me, che non ho [redacted] timbrato il cartellino? E' logico che la notorietà prima ■ poi ti fa pagare pedaggio, rispetto a tanti altri con me l'esattore della fortuna non è stato esoso. Probabilmente, ■ anche merito mio: facevo ■ liceo scientifico all'Einstein, pasticciavo con la musica, i genitori mi lasciavano fare, i loro amici dicevano che "ero solo un illuso".

I Righeira negli Anni Ottanta, quando conobbero un improvviso ■ clamoroso successo, e Stefano Righi, in arte Johnson, com'è oggi

LA NUOVA FRONTIERA NELLA TORINO DEGLI ANNI OTTANTA

Il vizio di guardare avanti

Johnson-Stefano, istintivo e inquieto

[redacted] Venegoni

TORINO a cavallo fra i Settanta ■ gli Ottanta, incerta sul proprio destino operaio, traversata ancora dalle angosce gelate del terrorismo, era proprio come oggi una città di giovani inquieti e sognatori, innamorati delle tendenze e tanto [redacted] di essere «avanti» da diventare talvolta avanguardie. Oggi che c'è maggior circolazione di tecnologia e d'idee, ■ ■ provincia ■ ■ da padrona, abbiamo gli Eiffel65 candidati ai Grammy americani della musica, e i Subsonica freschi vincitori a Stoccolma dell'MTV Awards per l'Italia. Allora il villaggio globale [redacted] ra una teoria, e ogni cosa pareva più difficile; ma il vento del punk aveva attraversato anche le Alpi.

Le menti erano caparbie. Forse non ■ mai esistito [redacted] movimento [redacted] tenace come quello dei Mods torinesi, che nel maggio '79 occuparono le panchine di piazza Statuto con I loro vestiti curati ed eleganti, le giacchine strette, le cravatta ■ papà. Alcuni di quei ragazzi diedero vita a un gruppo che volle chiamarsi Statuto, innamorandosi dello ska; il movimento ■ ancora attivo, il giovedì e il venerdì sera e il sabato pomeriggio grappoli ■ ragazzi stazionano sulle loro vecchie panchine; ed è [redacted] attivo anche quel gruppo (il nome resta quello degli Statuto), che sta incidendo proprio [redacted] un nuovo album con una [redacted] nella quale ricorda i tempi ■ quegli anni verdi: la band ha invitato a cantarci dentro anche Johnson e Michael Righeira, i due fratelli marinettiani mai separati nell'affetto.

Stefano Johnson Righeira è stato sempre, anche musicalmente, un inquieto. E' uno che non si è mai accontentato di seguire strade sperimentate; ha ■ vizio di guardare avanti. Lo fa anche oggi, con un lavoro di ricerca che lo ha portato a ripercorre- [redacted] (come fanno molti artisti, anche assai più giovani ■ lui) il materiale di grandi uomini a rischio di oblio: ha appena inciso una degnissima versio- [redacted] de «Il lavoro» del cantautore livornese Piero Ciampi, con il jazzista-trombettista siculo/torinese Giorgio Li Calzi (lo si può trovare nel bell'album ■ quest'ultimo, «Autoloop») che gli ha fatto vincere un premio nella [redacted] gna intitolata all'artista scomparso).

Premessa doverosa, visto che a quei tempi del liceo, Stefano/Johnson tirava ■ punk, a aveva creato una fanzine movimentista, «Sewer» (Fogna), che però sarebbe durata poco più di [redacted] sospiro. Intanto frequentava il locale guida della vita notturna, il Tuxedo di via Belfiore, dove Campo&Striglia facevano i d.j. e la [redacted] wave era padrona. Per Torino, il punto ■ riferimento è stata spesso l'Inghilterra più che ■ vicina Francia. Allora, Johnson e i [redacted] amici guardavano a certi santini dandies ■ un poco decadenti che sono tornati a far tendenza: i Roxy Music, David Bowie, i Devo, i B52, i Joy Division. [redacted] di loro, i Righeira misero una speciale attenzio- [redacted] ai Kraftwerk, e abbracciarono anche il futurismo condito di una buona dose di ironia. Per la prima volta, si tornò con loro ■ parlare di un eroe del Ventennio, Luciano Serra pilota: [redacted] non [redacted] un afflato politico. ■ modello della canzone era Amedeo Nazzari [redacted] ■ [redacted] baffo assassino, e la base elettronica. Roba [redacted] far tendenza [redacted] oggi, nel Terzo Millennio.

marivene@tin.it

ACCADDE NEL 1980

■ **GENNAIO.** Il 21 va in pensione la baby pensionata più giovane in Italia; [redacted] 14 anni ■ mesi e un giorno a 29 anni lascia il Politecnico dove lavorava [redacted] segretaria.

■ [redacted] Il 13 muoiono 64 persone, in maggioranza giovani, nel rogo del cinema Statuto ■ altri dieci torinesi perdono la vita a Champoluc dove precipita una ovovia.

■ [redacted] Il 2 scoppia lo scandalo Zampini messo in moto dal sindaco Novelli che aveva invitato un'azienda ■ recarsi in Procura dopo che gli aveva confessato di dover pagare tangenti a assessori della sua giunta. Il [redacted] sindaco e giunta si dimettono.

■ **MAGGIO.** Il Pci lancia la campagna «La mela rossa ■ un frutto sano - La giunta rossa è un frutto sano». Il 31 è arrestato Pianelli, ex presidente del Torino, per bancarotta fraudolenta.

■ **GIUGNO.** Il 3 Novelli viene rieletto sindaco a capo di una giunta monocolore [redacted]ci. Il 10 200 mila metalmeccanici sfilano in corteo per il rinnovo del contratto nazionale. Il [redacted] viene assassinato sotto [redacted] ■ procuratore [redacted] Bruno Caccia. Il 27 alle politiche cala pesantemente la Dc, tiene il Pci, salgono i laici.

■ **LUGLIO.** Il 26 con condanne ■ 12 ergastoli ■ [redacted] totale ■ [redacted] anni di prigione si conclude il processo alla colonna torinese delle Bierre responsabili tra l'altro degli omicidi Croce, Casalegno, Berardi, Cotugno, Coggiola, Lanza e Porceddu. E' stato anche il primo processo ad avere quale protagonista Patrizio Peci, il primo collaboratore con la giustizia uscito dalle Bierre.

■ **AGOSTO.** Il 31 chiude il «Moulin rouge» di piazza Carlina, uno dei più conosciuti night della città.

■ [redacted] Il 10 si apre a Palazzo a Vela e negli spazi all'aperto antistanti la mostra delle opere di Alexander Calder; nel mese si aprirà anche la rassegna ■ pittura napoletana «Da Caravaggio ■ Luca Giordano» allestita nel Salone degli Svizzeri e nella Galleria della Sindone a Palazzo Reale. Il 14 aprono le scuole; gli studenti sono 11.141 in meno rispetto all'anno precedente.

■ [redacted] Il 21 il cosiddetto «effetto Statuto» colpisce anche la Galleria Sabauda ■ l'Armeria Reale che vengono chiuse perché giudicate [redacted] sufficientemente sicure.

■ **NOVEMBRE.** ■ 28 per la terza volta rieletta una giunta monocolore Pci con a capo Diego Novelli.

■ **DICEMBRE.** Il 26 allo juventino Michel Platini viene assegnato il pallone d'oro.

bianche emozioni dal 10 gennaio SALDI fino al 50%

FRETTE
COLLEZIONI PER LA CASA
GRUPPO Finpart

Negozio FRETTE di Torino - Via XX Settembre, 64/d - Tel. 011 5629643
[redacted] Vend. fine stag. dal 10/01/2001 ■ [redacted] - Com. eff. il 21/12/2000

E' l'ultimo Comune della Provincia di Torino a mettersi in regola con le norme regionali

Balangero approva il Piano regolatore

Un'attesa durata quindici anni

Gianni Giacomino

Dopo quindici interminabili anni l'amministrazione del comune di Balangero, ultimo della provincia, ha approvato con i soli voti della maggioranza il nuovo piano regolatore. Ora lo strumento urbanistico rimarrà esposto per un mese nell'atrio del municipio per eventuali osservazioni di carattere ambientale prima di finire all'esame della Regione. «Anche se credo ci sarà bisogno di correzione - ammette subito il sindaco Franco Fenocchi che con la giunta ha accolto una trentina di osservazioni delle 56 presentate e che per ridurre al minimo i rischi ambientali ha sfruttato gli studi della Rsa, la società che si occupa del risanamento dell'ex miniera di amianto -. Anche perchè in questo senso, con la consulenza dei tecnici della Regione rispetteremo tutte le normative previste per la tutela del territorio. Ecco perchè ci abbiamo impiegato tutto questo tempo». Poi puntualizza: «D'accordo che l'incarico per la stesura del piano è stato affidato nel 1986, solo nel 1995, dopo anni di stallo, riuscimmo ad imprimere un'accelerazione a studi e progetti».

Quale quindi il futuro urbanistico e sociale di Balangero? Innanzitutto gli abitanti, che adesso sono 3050, non supereranno mai i 3500 e l'edilizia prevista, 600 vani, sarà solo di tipo residenziale. Inoltre non si potrà edificare sulle colline che circondano il paese (tutta la zona che circonda l'ex Amiantifera, già continuamente monitorata, verrà bloccata rigidissimi vincoli), nè lungo le rive del torrente Stura, nonostante le richieste della Coldiretti. Si recupererà invece il caratteristico centro storico dove i proprietari di immobili potranno usufruire di agevolazioni. Lungo la vecchia strada che collega con il Mathi Canavese sono previsti 130 mila metri quadrati per l'insediamento della piccola e media industria (sito nel quale dovrebbe trasferirsi la ditta di marmi e prefabbricati Marietta, liberando ai confini con parte vecchia del paese circa 30 mila letri quadrati destinati poi a verde pubblico). Si espanderà anche la Mustad, leader nazionale nella produzione delle viti e non ci sarà invece il posto per centro commerciale. Un buon piano per la giunta, ma, non per la minoranza che lo ha giudicato troppo costoso (tenuto conto dei tempi) e inadeguato alle aspettative di sviluppo della gente. «Dal progetto preliminare c'è stata una riduzione del 50% degli sviluppi insediativi promessi in campagna elettorale - ha sottolineato Bruno Formengo, consigliere di opposizione -. Noi non siamo mai stati coinvolti durante la sua stesura. E' ovvio che questo piano necessita di modifiche, speriamo ci pensino i tenici in Regione, così cominceremo con le varianti».

Un'immagine di Balangero. A fianco, il sindaco **Franco Fenocchi**

Chivasso, spesa di un miliardo

Progetto di qualificazione urbana per rilanciare centro e commercio

CHIVASSO

E' pronto il PQU di Chivasso, ovvero il Progetto di Qualificazione Urbana legata al commercio, redatto dall'architetto Germano Tagliasacchi di Torino. Adesso se l'iter burocratico farà il suo corso, prima dell'estate dovrebbero partire i lavori che, una volta completati, daranno un volto nuovo ad alcune zone del centro storico di Chivasso. Per questo PQU è previsto un investimento di 1 miliardo e 400 milioni, di cui 900 milioni finanziati dalla Regione ed i restanti 350 milioni dalle casse del Comune. L'intervento interessa le vie Teodoro II, del Castello, dell'Asilo e Don Dublino. Qui verrà rifatta completamente la pavimentazione con lastre di pietra di Luserna e cubetti di porfido e l'attuale via Torino, tutti i sottoservizi e naturalmente l'arredo urbano compresa l'illuminazione con lampioni in ghisa. Nuova pavimentazione, illuminazione e arredo urbano anche in via Roma nel tratto compreso tra via Torino e piazza del Popolo, mentre la parte Est di via Torino da via Roma e piazza Carlo Noè, già ristrutturata recentemente, verrà arricchita dell'arredo urbano.

Contestualmente a questo intervento che abbellirà il centro storico, anche il commercio privato subirà delle trasformazioni grazie ad un finanziamento regionale complessivo di 460 milioni, a fondo perduto, a cui potranno beneficiare in totale 40 operatori che riceveranno ognuno da un minimo di 700 mila lire ad un massimo di 20 milioni (entità massima dell'agevolazione regionale) a secondo del costo del progetto presentato. I lavori dovranno essere ultimati entro un anno dalla data di ammissibilità al beneficio.

[d. and.]

In tangenziale Sud

Muore dopo l'urto contro il guard-rail

Si è schiantato in auto contro il guard rail centrale, all'uscita del curvone di Stupinigi, in tangenziale sud. L'impatto violento, poi il secondo urto contro il muretto di cemento armato, sull'altro lato della carreggiata. Il conducente è stato probabilmente sbalzato fuori dall'abitacolo ma non è morto sul colpo: è spirato tra le braccia dei soccorritori. La sua Alfa Romeo 156 si è incendiata. La vittima si chiamava Michele Nuovo, aveva 34 anni, e abitava a Torino, in via Sanremo 2. L'incidente è avvenuto ieri, poco prima delle 20,30, all'altezza dello svincolo per la Palazzina di Caccia, in direzione Moncalieri. La dinamica dello schianto sarebbero abbastanza chiara. «Ho visto l'auto schizzare come un missile, senza controllo, in mezzo alle corsie», ha raccontato un testimone. Secondo i primi accertamenti, dunque, velocità e asfalto viscido sarebbero le cuase della tragedia. Michele Nuovo è stato soccorso dal 118: il medico ha tentato di rianimarlo, ma è stato tutto inutile. Sull'asfalto sono stati trovati molti degli oggetti che l'uomo aveva sé. Fogli di appunti, una valigetta, documenti privati. E anche un mazzo di fiori bianchi. Forse destinato ad appuntamento, una cena, o semplicemente una ricorrenza. Invece è finito lì per terra, tra i rottami, disseminati un po' ovunque. Una poliziotta di una delle pattuglie accorse sul luogo dello schianto, li ha raccolti e appoggiati vicino al cadavere.

FARMACIE DI TURNO. -Orario 7-19,30: Atrio Stazione Porta Nuova. Orario 9-19,30: via Mosca 1; via Cigna 44; Peschiera 244/A; corso Casale 110; via Tripoli 58; corso Traiano 158; piazza Massaua 1; piazza Pitagora 9; via Porpora 41; via San Francesco d'Assisi 14; via G. Borsi 114; via Nizza 214; via Mazzini 31; via San Donato 55. **Di notte.** (19,30-9): corso Belgio 151/B; via Nizza 65; piazza Massaua 1; corso Vittorio Emanuele II 66. **Informazioni:** 011/65.90.100; www.farmapiemonte.org

PADRE DEN Un padre separato è stato denunciato dai carabinieri di Chieri per falsificato la firma dell'ex moglie in modo da poter far registrare sul proprio passaporto il figlio di 4 anni. Lo stratagemma è stato, però, scoperto da militare che la burrascosa situazione familiare. I carabinieri hanno perciò contattato la donna che ha sostenuto di non avere mai firmato alcuna liberatoria all'ex marito.

DRUENTO, Non pericolo di vita Giuseppe Cassano, 29 anni, di Torino, corso Lombardia, ricoverato al Cto e Giuseppe Fortuna, 26 anni, di Druento, via Risorgimento, in osservazione al Maria Vittoria. I due giovani, la notte, stati protagonisti di un drammatico incidente in strada San Gillio, mentre viaggiavano a bordo di una Barchetta. Dopo essere usciti di strada i ragazzi sono finiti in un fossato e sono piombati contro la recinzione di una casa.

SETTIMO, Claudio Rizzo, 26 anni, di Settimo, è stato arrestato dai carabinieri dopo aver tentato due furti in altrettanti appartamenti di Settimo, in via Amendola bis. Il ladro notato da un'inquilina, che prontamente ha avvertito il 112. I militari, dopo un breve inseguimento a piedi, lo hanno arrestato all'uscita dello stabile mentre scappava con tre piccoli ma preziosi quadri.

Ieri la cerimonia: vi sono lettere, fotografie, ricette, libri e pergamene

Messaggi alla Piossasco del 2051

Affidati a uno scrigno che verrà aperto fra 50 anni

Peggio

Lo hanno chiamato «Scrigno della Memoria», perché per 50 anni custodirà tutti i ricordi Piossasco. Lettere, fotografie, libri, semplici messaggi: un «tesoro» racchiuso in un sarcofago di zinco, sigillato, coloratissimo, dipinto dai bambini delle scuole, che sarà riaperto solo nel 2051. Ieri, al castello dei Nove Merli, in una cerimonia festosa accompagnata dalle note della banda musicale, il sindaco Laura Oliviero ha consegnato lo scrigno al futuro. Ma sarà una sistemazione provvisoria, perché tutti i tesori che si rispettano dovrà essere seppellito. Per il momento resterà all'interno della cappella del castello, fino a quando non sarà costruito il nuovo palazzo municipale. Così verrà poi interrato, in luogo pubblico, in attesa della riapertura. L'idea suggestiva dello scrigno è dell'assessore alla cultura Rosina Borgi. Spiega: «L'iniziativa è partita nelle scuole, con i messaggi per il millennio. In seguito abbiamo allargato la partecipazione a tutti i cittadini, alle associazioni locali, ai commercianti. Ed è diventato un successo». Tanto grande che si è dovuto allargare anche lo scrigno. Già perché tutti hanno voluto lasciare una traccia, un messaggio, un ricordo ai posteri. Frasi brevissime, come quella di una ragazzina nel suo giorno di compleanno, o le ricette del macellaio, per tramandare i segreti del salame Piossasco. Il comune ha consegnato allo scrigno i progetti, lo statuto della città, la composizione dell'attuale consiglio comunale, una lettera del sindaco. E poi c'è la storia, i ricordi da salvare, le radici di una comunità da conservare nel tempo. Per questo sono stati scelti alcuni libri che raccontano l'evoluzione di Piossasco, dal medioevo ai giorni nostri, e i suoi personaggi più illustri: dall'inventore Alessandro Cruto, all'artista Giuseppe Riccardo Lanza. O libri simbolici, che mantengono viva la memoria degli eventi drammatici del '900: come «Se questo è un uomo» e la «Tregua» di Primo Levi, e il «Diario» di Mario Davide: una storia partigiana». Nella cerimonia di ieri sono state consegnato anche delle pergamene ricordo: ai tre primi nati del 2001, e ai tre decani della città. Come un passaggio di consegne, tra passato e futuro. Appuntamento al 2051.

CSEA

La Società CSEA, in collaborazione con la Provincia di Torino, organizza corsi preserali di
AGGIORNAMENTO PROFESSIONALE LAVORATORI

- INFORMATICA DI BASE (WINDOWS, EXCEL, WORD)
- INTERNET
- LINGUA INGLESE

Per tutti i corsi è prevista una minima quota di partecipazione a carico del frequentante, in quanto l'80% del costo del corso è a carico della Provincia di Torino.

Numero Verde

Sedi di svolgimento dei corsi:

TORINO: Corso Trento, 13 — Strada Altessano, 45
Via Stefano Tempia, 6 — Via Bardonecchia, 151
ORBASSANO: Strada Rivalta, 50

Unione Europea — Regione Piemonte

FUNERALE CLASSICO a 2 milioni 500 mila

L'impresa "Il Giubileo" offre dal funerale classico a 2.500.000 lire al funerale di lusso a lire 3.900.000. I prezzi comprendono: tutte le pratiche (Chiesa, Comune, Cimitero), bara accessoriata, trasporto con autofunebre Mercedes (esclusi eventuali diritti comunali, necrofori).

Paga caro il Funerale solo chi non si informa!

C'è anche chi non si informa e così paga cinque, sei, addirittura otto milioni per un funerale. Sono invece molte le persone che, interpellando IL GIUBILEO, dichiarano: *«Ho chiesto altri preventivi, mi sono sentito proporre cifre ingenti, molto superiori a quella che ho pagato a voi per avere lo stesso servizio»*.

Imprese in Ospedale:

«... Purtroppo ho accettato l'impresa funebre che mi hanno consigliato in Ospedale: il risultato è che ho speso quasi il doppio per il funerale ...» (Dichiarazione di una Cliente).

Dal 1999 si può scegliere qualsiasi Impresa e la Federazione Onoranze Funebri suggerisce di «diffidare di chiunque, in ospedale, consiglia un'impresa» e «di quelle che si trovano in ospedale». Solo alla fine si scoprono gli «EXTRA» e quanto è caro il funerale!

ONORANZE FUNEBRI IL GIUBILEO — INFERMIERI ED OSPEDALIERI 24 ore su 24

FEELING PER PROGETTO SPECIALE COMUNICAZIONE CITTÀ DI TORINO

LAVORI IN CORSO A TORINO

INFORMAZIONI SUI MUNICIPALI — CANTIERI DELLA CITTÀ

IN PIAZZALE VALDO FUSI, REALIZZAZIONE DELLA NUOVA PIAZZA-GIARDINO CON PARCHEGGIO SOTTERRANEO.

Il 22 gennaio 2001 è stata consegnata l'area di piazzale Valdo Fusi all'impresa addetta ai lavori che si concluderanno nell'estate 2003.

Fasi previste.
Prima fase (febbraio/settembre 2001): insediamento dell'impianto di cantiere e realizzazione della barriera interrata continua, in cemento armato, per tutto il perimetro della piazza, fino alla profondità di 14 metri;
seconda fase (aprile/ottobre 2001): sbancamento dell'area all'interno della barriera fino alla profondità di 8 metri;
terza fase (luglio 2001/febbraio 2003): costruzione della struttura del parcheggio sotterraneo a due piani, dei magazzini della Camera di Commercio e di tutti gli impianti;
quarta fase (maggio 2002/giugno 2003): costruzione delle strutture commerciali, pavimentazione in pietra, aree verdi e arredi urbani.

Giardino sopra...
La copertura del parcheggio diventerà una piazza-giardino: specie di "valle" (ossia un vasto e lieve invaso) che avrà al centro una serra-giardino d'inverno. Parte dell'area sarà pavimentata con lastre di pietra e cubetti di porfido e parte ricoperta di vegetazione. Tre delle "ali" poligonali sui quattro lati della piazza dedicate al verde mentre la quarta sarà pavimentata e ospiterà i percorsi pedonali e una cascata d'acqua. L'inserimento di un dehors per il bar sull'angolo di via Giolitti, il sistema d'illuminazione ricco e suggestivo e gli elementi di arredo completeranno l'area, rendendola un luogo di incontro molto piacevole e sicuro.

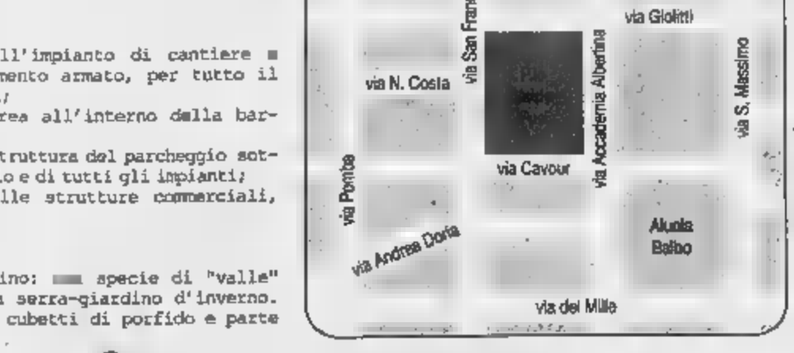

...parcheggio sotto.
L'intervento è volto a migliorare la dotazione dei posti auto nel centro cittadino oltre che alla realizzazione di magazzini interrati riservati alla Camera di Commercio e collegati al secondo piano del parcheggio. I posti auto disponibili saranno, in tutto, 675: **323** al primo piano e al secondo di cui **176** a privati.

Entrata e uscita del parcheggio.
L'ingresso e l'uscita dei veicoli saranno garantiti dalle rampe coperte situate sui lati corti della piazza. L'accesso e l'uscita pedonali invece attraverso il nucleo di controllo e di distribuzione verticale posto al centro della piazza. Ai 4 angoli del parcheggio, saranno collocati dei corpi-scala funzione di via di fuga.

Dove parcheggiare i lavori.
I parcheggi in struttura più vicini piazza Bodoni, via Carlo Alberto angolo via Giolitti, via Roma e piazza Madama Cristina. Inoltre, si può parcheggiare anche lungo via Roma.

Lunga vita all'Ippocastano!
A tempo, prima dell'inizio dei lavori, è stato verificato lo stato di salute degli alberi (tigli e platani) presenti sul piazzale nonché dell'Ippocastano piantato nell'area verde di via Costa, la Camera di Commercio e la Borsa. I tigli e i platani sono già stati trapiantati con successo a contorno di un viale all'interno del cimitero Parco (Torino Sud) l'Ippocastano, date le sue dimensioni, sarà salvaguardato in loco con un'apposita struttura di sostegno permanente, senza danneggiare l'apparato radicale. Inoltre, per tutta la durata dei lavori, l'Ippocastano sarà protetto da ogni possibile danno e verrà salvaguardato con adeguati presidi fitopatologici.

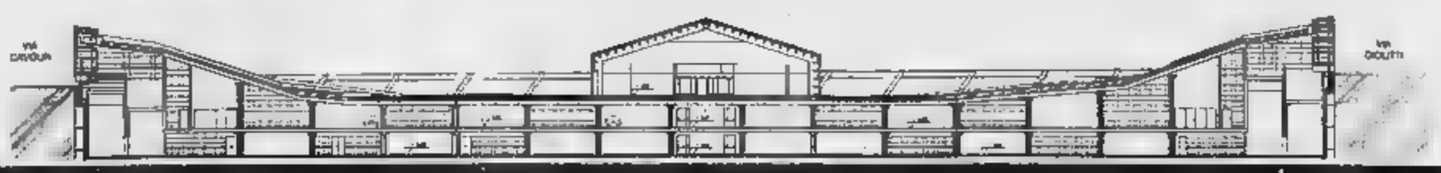

www.comune.torino.it/cantieri

GIORNO E NOTTE

I comunicati a: Redazione Giorno e Notte, via Marenco 32, Torino
Fax: Giorno e Notte 011 65.68.439 e 011 66.39.036
E-Mail: giornonotte@lastampa.it

«L'ULTIMO BACIO» IN ANTEPRIMA

Medusa e TorinoSette organizzano per oggi all'Reposi l'anteprima del film «L'ultimo bacio». Terzo lavoro di Gabriele Muccino dopo «Ecco fatto» e il successo «Come te nessuno mai», una generazionale interpretata da Stefano Accorsi (foto) Giovanna Mezzogiorno. Appuntamento alle 21,30 nella sala tre del locale di via XX Settembre 15. L'ingresso è a inviti. I biglietti vengono distribuiti domani mattina, lunedì, a partire dalle ore 10 a «La Stampa» (via Marenco 32).

IDEA SPOSA, OGGI SI CHIUDE

Ultime ore per Idea Sposa: la rassegna dedicata al matrimonio e dintorni allestita per la prima volta nei padiglioni del Lingotto Fiere di via Nizza chiuderà i battenti questa alle 23,30 (l'apertura è alle ore 15), confermando un buon successo di pubblico: in base alle previsioni, i visitatori dovrebbero superare quota mila. La consueta carrellata di stand si affiancano gli appuntamenti in passerella che quest'oggi raddoppiano: alle 17 e alle 20,30. In pedana sfileranno oltre 120 abiti da cerimonia, concentrati in spettacolo lungo quasi un'ora. Ingresso 10 mila lire, 8 mila i ridotti.

SOLO VIA DUCHESSA JOLANDA E VIA PRINCIPI D'ACAJA

PIAZZA L'INCROCIO LE VIE DUCHES

I concorrenti della Crocetta

Palazzi Liberty, il nuovo Palagiustizia ma soprattutto il mercato di piazza Benefica: radiografia di un successo

Non solo centro: la vita, il commercio, i problemi di Torino hanno tanti volti, tanti cuori. Vogliamo raccontarveli. Iniziamo dall'elegante Cit Turin, dall'incrocio fra le vie Duchessa Jolanda e Principi d'Acaja dove, ogni mattina, pulsa una realtà il mercato di piazza Benefica.

ELENA DEL SANTO

Si sveglia tardi la vita commerciale del Cit Turin. In piazza Benefica, intorno alla «fontana della discordia» (per molti opera d'arte, per altri una montagna di vetri rotti), le bancarelle colme di capi di abbigliamento, primizie di frutta e verdura, s'installano dopo le 9, e se ne vanno verso le 14. Così tutta la settimana, sabato compreso, giorno in cui qualche banco «resiste» sino al tardo pomeriggio.

Un mercato anomalo ma frequentatissimo (per molti ha surclassato quello della Crocetta), cuore pulsante di un'area che, secondo i suoi abitanti - qui, gli altri, hanno casa Renuccio Boscolo, il più accreditato interprete di Nostradamus, Giorgio Barberi Squarotti, studioso docente dell'Ateneo torinese, il pittore Ugo Nespolo - ha saputo mantenere intatto il fascino raffinato Liberty e dell'architettura d'inizio Novecento, epoca a cui risalgono molte case e villette della zona, tra via Duchessa Jolanda, via Principi d'Acaja e, appunto, la piazza su cui si affaccia la chiesa di Gesù Nazareno.

Da una decina di anni nel quartiere è in corso una profonda trasformazione, complice la vicinanza con il Palagiustizia: qui, ad esempio, solo nel 1991 ben 960 alloggi hanno cambiato destinazione d'uso diventando studi professionali. «Non possiamo lamentarci - dice Giovanni Lerda alla guida della rinomata gastronomia di via Principi d'Acaja 37/p -, in zona gravita gente che arriva da tutta la città e provincia». Compra pâté di prosciutto, salmone, tonno e storione, lasagne con pesce e verdure oppure con ragù di anatra, faraona in salmig (da non confondersi con il più consueto salmì) e anatra le verze che antiche specialità piemontesi riesumate dal ricettario storico di famiglia. Un indirizzo che è luogo di ritrovo per estimatori della buona tavola mentre i tiratardi scelgono la vineria Secondo e Olga Marocco in via Duchessa Jolanda: «Ma da un po' di tempo - spiegano i titolari - e dopo tante proteste perché i clienti disturbavano la quiete pubblica chiudiamo alle 23,30, non senza aver ripulito piazza e giardini da lattine e bottiglie di birra lasciate in giro dagli avventori».

Per qualche tempo la vera piaga della zona è stato lo spaccio di droga che ora, però, sembra ridimensionato. Il fenomeno dell'immigrazione si accompagna a segni concreti d'integrazione: sono numerosi i ragazzi extracomunitari che hanno abbandonato l'angolo delle strade e frequentano l'oratorio parrocchiale di Gesù Nazareno. La gastronomia cinese Zhang Fa di via Duchessa al 16 lavora a ritmo sostenuto e non solo per i clienti di origine orientale.

In poche centinaia di metri, si concentrano decine di attività, le più svariate: sempre in via Duchessa Jolanda, al numero 8, c'è la tintoria che espone i prezzi in euro commutandoli in lire «perché alla moneta dobbiamo già abituarci»; al 6/a la pelletteria Antonella svende valigie e borsoni fino al per cento; al 5/d, il negozio Vivarium ha tutto, ma proprio tutto, per migliorare la qualità della vita di cani e gatti, dalla poltrona stile country con seduta in peluche e toppe affilartigli, alla cuccia simile a un televisore; al 4, l'enoteca Rizzollo sfoggia i vini più ricercati; quasi angolo corso Inghilterra, Taccomatto esibisce in vetrina stivali da cowgirl e scarpe con tacco a stiletto; Ghezzi, al 1, svuota il magazzino offrendo promozioni su casalinghi e oggetti per la casa. Né mancano l'arboristeria e la boutique che vende mobili d'arredo di design.

Addentrarsi nelle vie traverse, vuol dire scoprire vivaci botteghe artigiane, come Francesco Frisina, restauratore di mobili antichi con laboratorio in via Groppello 17 da 34 anni, e il neonato Bricco Allegro, delizioso ristorantino-vineria di via Grassi 12, informale al punto giusto e aperto sino alle 2 di notte.

Superata la chiesa e la piazza, la mappa dello shopping si dirada: al 32 c'è la panetteria del borgo che ha un inusuale orario mattutino prolungato fino alle 14,30. Ma non vende solo pane: «Siamo specializzati in formaggi di montagna - spiega Angela Lobianco - e abbiamo anche prodotti tipici meridionali». Quasi di fronte, vicinissima alla pasticceria Dezzuto, Patrizia Giudice, titolare della boutique di intimo Jol 25 (vende griffe come Parah, Malizia, Argentovivo, La Perla) ammette di essere un'anziana quartiere: «Ci lavoro dal 1981 e mai mi sognerei di andarmene. Mi piace la piazza, specie d'estate quando i tigli profumano di fresco, e adoro l'architettura delle case Liberty». Patrizia Giudice s'attende un incremento dell'attività con la totale apertura del Palagiustizia «che, comunque, ha già contribuito ad alzare il target della mia clientela. I parcheggi restano la nota dolente, negli ultimi due anni con la zona blu le cose sono migliorate ma non ce n'è mai abbastanza. Sul fronte della sicurezza, invece, tranne qualche sporadico furto e rapina, riteniamo di vivere in una zona abbastanza tranquilla».

Se in via Duchessa Jolanda è semplice posteggiare - specie la mattina nelle di mercato - in via Principi d'Acaja non va meglio: davanti a Eta Beta, magazzino stock grandi-firme, le auto in doppia fila si contano; così pure di fronte a Simona (al numero 38), indirizzo cult per tessuti e rivestimenti d'arredo.

Ma non si sta realizzando un parking sotterraneo nell'adiacente piazzetta della Posta? «Per quanto ne sappiamo dovrebbero costruire box privati, comunque penso che la questione parcheggi esista in ogni grande città», minimizza la fiorista Carla Airola (è al civico 40) dalle cui mani eleganti composizioni d'ambiente di rami secchi naturali con fiori freschi. «Vorrei che il verde lungo tutta la via, vorrei vedere piante in vaso sui marciapiedi, vorrei aumentare l'illuminazione: tutti elementi che contribuiscono ad abbellire una strada. E ben vengano le Luci d'Artista». Il desiderio di Carla Airola è comune a molti suoi colleghi e non è detto che il prossimo Natale le luminarie griffate non s'accendano anche a Cit Turin.

(1. continua)

Prostituzione e

Lo spaccio che imperversava in piazza Benefica è quasi scomparso debellato perché è spostato sulla piazz della Posta (via Susa/via Fortunato) "disturbato" solo dai lavori per il parcheggio sotterraneo. La prostituzione maschile in via Cavalli, nonostante il fenomeno sia più contenuto, è una delle note dolenti della zona.

un

La pasticceria Dezzuto, via Duchessa Jolanda 23, è il luogo d'incontro più "in" della zona, giovani rampanti per signore della Torino bene. I pasticcini, serviti da personale coi guanti, vengono preparati con gli stessi criteri di cento anni fa; i marron glacé, i più cari di tutta la città, sono sempre freschi di giornata; ai gelati non si resiste.

chi

Il bicchiere della staffa si beve alla vineria Marocco (via Duchessa Jolanda 16) dove le birre bottiglia costano meno un panino: posto informale, è meta dei nottambuli, in jeans e T-shirt come in giacca e cravatta. Se prima chiudeva all'alba, adesso manda tutti prima mezzanotte, limitando così il danno alla quiete pubblica che aveva fatto insorgere proteste.

UGO NESPOLO VIA DUCHESSA JOLANDA 13/A

«Ci voglio girare un film e apro un polo culturale»

Il pittore Ugo Nespolo ha un loft in via Duchessa Jolanda ricavato nell'ex-fabbrica Gallino. Presto, con ingresso da via Susa 12, aprirà un uno spazio multimediale - dove anche un mini-museo - distribuito su più piani. «I lavori a buon punto» Ugo Nespolo

Via Duchessa Jolanda 13/a: un loft in stile newyorkese per il pittore Ugo Nespolo che nel Cit Turin ha voluto (dal 1978) il suo studio (ricavato nell'ex fabbrica Gallino che costruiva negli Anni Trenta parti in gomma per la Fiat), cuore operativo ricca produzione artistica, arredato con mobili americani, juke box d'epoca, dotato di sauna e palestra per i momenti di relax.

«Ritengo sia una delle zone torinesi con più ambizioni, destinata a diventare un polo importante della città, proprio a ridosso del futuro tracciato della metropolitana. Ed è pure un quartiere simpatico, dal fascino raffinato ma popolare, molto ricco di servizi e bei negozi».

Lo frequenta assiduamente o solo di sfuggita?

«No, no, conosco tutti. Nelle pause pranzo vado spesso da Dezzuto per spuntino, ci ho portato anche Fiorella Mannoia; chiacchiero spesso con Giovanni, il fioraio che ha il banco in piazza; compro i giornali nell'edicola sull'angolo di via Principi d'Acaja, divenuto un po' il punto di ritrovo del quartiere. Sono cliente della gastronomia Lerda, per il vino mi servo da Marocco, mentre alla pasticceria Sabbia ci vado perché prepara meringate eccezionali e salatini super».

Cosa non le piace?

«Manca un progetto globale di rivalorizzazione. Ad esempio, si sarebbe potuta restaurare la vecchia fontana della piazza, modesta ma onesta, invece di sostituirla con quella attuale, detestabile dal punto di vista dell'inserimento, ridotta oggi a un cumulo di vetri rotti. Manca l'illuminazione natalizia, il giardino è in uno stato di degrado, spesso siamo intasati dalle auto, di vigili neppure l'ombra. Non vuol essere retorica, ci si occupa molto del centro, mentre le altre sembrano considerate terra di nessuno».

Il quartiere e il suo lavoro quando legati?

«Diverrà tra i protagonisti del mio prossimo film realizzato per il Centre Pompidou di Parigi. Le riprese sono già cominciate, alcune proprio girate in Cit Turin. Ma, soprattutto, sto sviluppando un grande progetto per mettere in piedi un polo culturale, uno spazio multimediale con anche un mini-museo, distribuito su più piani collegati da un'ascensore in cristallo, con ingresso da via Susa 12: i lavori sono già a buon punto».

dove

Domani sera, in via Giordano Bruno 3, ore 20,30 (tel. 011 318.77.08) incontro rivolto ai genitori che vogliono conoscere il metodo educativo di Rudolf Steiner che dà ampio spazio alle esercitazioni artistiche ed ai lavori manuali, accanto alle consuete discipline.

TELEPATIA. Domani sera, lezione di Fedora Feltrin sullo sviluppo delle facoltà paranormali. Esercitazioni pratiche per sviluppare la telepatia con pratiche individuali (Ce.as.ap, corso Unione Sovietica 385, ore 20,15, tel. 011 619.26.05).

YOGA. Seminario domenicale «Yoga, Meditazione e Salute» condotto da Mario Di Grazia. Segue pranzo vegetariano (Ass. Samveda, via Tiziano 15, 9,30-12,30).

INTERIORE. Incontro come ottenere felicità, libertà e successo seguendo il «Discorso della montagna» di Gesù di Nazareth: Vita Universale, via Luserna di Rorà 3/a, ore 8,45.

GRAFOANALISI. Interpretare la scrittura per comprendere emozioni e sessualità. E' la proposta dello stage di analisi della scrittura organizzato per questo pomeriggio dall'Associazione BuonaVita (Sport City, Dante 17a, ore 16-18, tel. 011 319.08.85).

GIOCO E RIFIUTI. Domani, apre la vetrina temporanea del «R come... conoscere e giocare con i rifiuti» nei locali della Casa dell'Ippopotamo e la Casa della Tigre. Sono visitabili 400 metri quadri exhibit interattivi sui temi ambientali. Visite riservate alle scolaresche, su prenotazione dal lunedì al venerdì. Visita guidata 4 mila lire, attività di laboratorio 5 mila lire. Al Parco Michelotti, corso Casale (tel. 011 74.71.71).

FESTIVAL D'ARTE. In piazza San Carlo, chiusa al traffico, grande happening interattivo fino alle 19 con musicisti, poeti e artisti di strada. Info: 011/545.271.

PITTORI

Pomeriggio dedicato all'arte con la rassegna «Pittura, musica e poesia», organizzata dai Pittori Impressionisti Settimesi. Inizio alle 15,30 nel centro storico con un mini tour in trenino del centro storico della città. Alle 16, premiazione degli artisti partecipanti al concorso «Pittori in vetrina». Musica dal vivo e sfilata di abiti da sposa antichi.

GIORNO E NOTTE

Carpenter a basso costo

Un film a basso costo firmato dal maestro del brivido americano John Carpenter caratterizza la domenica sera cinematografica del Gabrio: s'intitola «Essi vivono».

Centro sociale Gabrio, via Revello 3, ore 22.

Casablanca

Ci sarà anche Luciana Littizzetto alla prima serata del cineforum organizzato dai Lions (Distretto 108-Ia/1). Sarà proiettato «Casablanca». L'iniziativa prevede 11 appuntamenti (un lunedì al mese dalle 20,30 alle 23,30) e i fondi raccolti diventeranno borse di studio per giovani che operano nel campo del cinema.

Domani, Sala conferenze Gam, G. Ferraris 30, ore 20,30.

Fiabe africane

Il Circolo Il Bricco di Sciolze organizza un pomeriggio dedicato alla lettura di fiabe tradizionali africane a cura di Donata Testa.

Sciolze, Il Bricco, località Bri Ornesio, tel. 011 981.49.14

E BERGMAN in al dei Lions

Giornata della Memoria

Oggi pomeriggio inaugurazione della mostra «Il prezzo della Libertà» presentata dagli studenti e insegnanti degli istituti tecnici G. Galilei di Avigliana, Sraffa di Orbassano e Pascal di Giaveno.

Museo della Resistenza del Colle Lys, 15

Manualità per bambini

Laboratorio di manualità per bambini oggi pomeriggio alla Casa delle Tigre. Come usare bustine per raccogliere oggetti e pensieri scritti o disegnati. Partecipare costa mila lire.

Casa della Tigre, Casale 5, ore 14,30, tel. 011.74.71.71

Miniere di Gavorrano

Domani sera, è in programma la proiezione in anteprima del documentario sulla storia della miniera di Gavorrano e sulla sua comunità «L'ultimo pane». Il documentario nasce da un'idea di Maurizio Orlandi per la regia di Chicca Richelmy. Partecipano alla serata Fabio Levi, Stefano Della Casa e Maurizio Orlandi.

Cafè Procope, via Juvarra 15, ore 21, tel. 011 54.06.75

Corpo Specchio dell'anima

Domani sera, l'Associazione Culturale Airone, nell'ambito del progetto biennale «Le Facce della Piramide», organizza una conferenza sul tema «Il tuo corpo: specchio dell'anima». Ingresso libero.

Associazione Culturale Airone, strada Rebaudo 17, tel. 011

Cinema a colori

Conferenza-incontro per appassionati cinefili dal titolo «Cinema a colori».

Unitre, Francia 27, ore 15,30

Progetto incontri

Domani si terrà il seminario «Incontriamoci per conoscerci», uno sguardo a culture diverse. Info: 011/851.038.

Circolo Didattico Perotti-d'Acquisto, via Cimarosa 85/i, domani 14,45

Il Tempo di

Per la terza età, Fabrizio Antonielli D'Oulx, presidente di Vivant, Francesco Gianazzo di Pamparato, illustreranno domani le bellezze storiche e artistiche delle residenze nobiliari piemontesi. Condurrà Maria Pia di Domenico. Al termine, tè verde per tutti. Ingresso per i non soci 5 mila. Info: 011/837.732.

Centro Culturale Italo Arabo Dar Al Hikma, Fiochetto 15, domani 15,15

GLI [illegible]

[illegible] Lawrence d'[illegible]
Nell'ambito dell'iniziativa «Oriente e Occidente», domani sera, Mario Rista parla di «Lawrence d'Arabia. Le sette colonne della saggezza». Ingresso libero.
■ Dar al Hikma, via Fiochetto 15, ore 21, tel. 011 521.63.17

Psicologia
L'Unitre proporrà domani un incontro su «Psicologia medica ■ psicosomatica»
■ Salone [illegible] Allamano, corso Ferrucci 12 ter, domani [illegible] 15

Paranormale
Il sociologo Valerio Sanfo, terrà domani una conferenza-incontro [illegible] «Le facoltà paranormali dello sciamano». Ingresso libero.
■ Aemetra, via Principessa Clotilde 77, domani [illegible] 21

[illegible] Di Iul [illegible] al Hikma

I lunedì [illegible] Peterson
Elena Brambilla dell'Università di Milano, terrà domani una conferenza dal titolo «Alle origini del Sant'Uffizio. Penitenza, confessione e giustizia spirituale dal medioevo al XVI secolo».
■ Biblioteca Peterson, via Martini [illegible], domani ore 15

CABARET [illegible]ri moderni a Sant'Ambrogio
Alle 22,30, il duo comico formato da Diego Casale ■ Fabio Rossini interpreta lo spettacolo dal titolo «Noi, attori moderni».
■ La Sacra Birra, [illegible] Monceniso 18, [illegible] per Susa, tel. 011 93.98.62

Cuginetti a Sfera
I cabarettisti napoletani Cuginetti a Sfera si esibiscono nello spettacolo «Tutto cambia e noi pure».
■ [illegible] di Pinerolo, Roadhouse Cafè, [illegible] Torino 23, tel. 0121 34.29.87

[illegible] Imparare l'arabo
Prima lezione, domani, del corso di arabo organizzato dall'Associazione Petra.
■ Istituto Avogadro, corso San Maurizio 8, IV piano, inizio ore 17,30; 19; 20,30

Corso di dizione
Sono aperte le iscrizioni al corso di dizione ed espressione verbale organizzato da Ca Nostra per chi è interessato a migliorare il proprio linguaggio. La docente è l'attrice e doppiatrice televisiva Piera Cravignani. Il corso si svolgerà per 11 lunedì consecutivi ■ partire dal 12 febbraio, dalle 17,30 alle 19,30.
■ Ca Nostra, via Pomba 14 bis, tel. 011/812.79.09 (costo: 100 mila)

MUSICA DOVE DI GABRIELE FERRARIS

I GIGANTI. Gran revival domani sera al «Du Parc» di corso Regina Margherita 104, dove alle 23 saranno in concerto i Giganti (nella foto due componenti del gruppo), quartetto vocale che negli Anni Sessanta godette [illegible] grandissima popolarità, con canzoni quali «Tema» e «Proposta».
OGGI. Vito Miccolis con il suo ensemble di percussioni africane e i Perkuta 5 è di scena stasera alle 22 al «Roll Play» di piazza Castello 117.
Cover con il duo Pino & Claudia stasera alle [illegible] al «Rimba Club» di via Pedrotti 37.
Concerto di canti neri oggi alle 18 nella chiesa della Parrocchia delle Stimmate, in piazza Umbria, con il Sunshine Gospel Choir.
DOMANI. Il «Roll Play» di piazza Castello domani sera alle 22 presenta il gruppo jazz Voice On Basses, mentre al «Magazzino di Gilgamesh» (piazza Moncenisio 13 bis, [illegible] 22) si ascolta il rock-blues della Fish Band. Sempre domani alle 22, alla «Sacra Birra» di Sant'Ambrogio (corso Moncenisio 18) c'è il gruppo rock Lisa Genetica.

NOTES

[illegible] A VERDI. Iniziativa verdiana della [illegible] Sono, che lega un concerto ■ una iniziativa editoriale. Domani alle 21, in Conservatorio, [illegible] Quartetto d'Archi di Torino (Giacomo Agazzini, Umberto Fantini, Andrea Repetto, Manuel Zigante) esegue il «Quartetto» [illegible] Verdi, «Crisantemi» di Puccini ■ la curiosa riduzione per quartetto (fatta da Angelo Mariani) di estratti del «Ballo in maschera». Sarà anche presentato il volume «Giuseppe Verdi», interessante repertorio iconografico che arricchisce la collana dedicata ai grandi musicisti pubblicata dalla De Sono con la Regione Piemonte. Con l'autore Franco Pulcini ci sarà l'assessore Giampiero Leo.

COCKTAIL DI MUSICAL

Da West Side Story a Cats in nome di José Carreras

Concerto di beneficenza dell'Orchestra Sinfonica diretta da Beppe Vessicchio Cantano Franci, Di Gioia Cosentino e Gavarotti

SIDE STOR [illegible] une cinemat [illegible] milina

LEONARDO OSELLA

Ancora una volta la musica va in soccorso di chi soffre. Domani sera il Teatro Regio ospita uno spettacolo assai piacevole, il cui incasso verrà devoluto alla Associazione Italiana Amici di José Carreras per la lotta alle leucemie e ai linfomi, che la organizza [illegible] il patrocinio della Città [illegible] Torino e della Regione. I fondi acquisiti serviranno ad alimentare la ricerca scientifica e a creare un centro di trapianto di midollo osseo.

Nella consapevolezza di ciò, risulterà di certo ancora più gradito l'ascolto delle musiche proposte. Si tratta di un ampio pot-pourri ricavato da 5 celebri musicals: «West Side Story» di Leonard Bernstein, «My Fair Lady» di Fredrick Loewe, «Evita» ■ «Cats» di Andrew Lloyd-Webber, «Mary Poppins» [illegible] Richard e Robert Sherman.

L'Orchestra sarà la Sinfonica del Piemonte che, smessi i panni un po' stretti di «giovanile», prosegue la sua strada di complesso sempre più solido. Sul podio salirà Beppe Vessicchio, un direttore che ha acquisito la notorietà internazionale grazie al Festival di Sanremo, ma che spesso [illegible] frequentare anche repertori più impegnativi.

Naturalmente il musical implica il canto. Ed ecco allora, ■ supporto del complesso orchestrale, interpreti [illegible] il soprano Silvia Gavarotti ed il mezzosoprano Francesca Franci, il tenore Alessandro Cosentino ed il baritono Donato Di Gioia.

Gli arrangiamenti per lo spettacolo sono dello stesso Vessicchio oltre che di Maurizio Pica, Pino Verris e Raffaele Minale.

I biglietti costano 60, 50 e 40 mila lire a seconda dei posti [illegible] possono trovare la sera stessa [illegible] domani alle 20.15 nel foyer del teatro. Ma sono in prevendita anche all'Associazione stessa (c. Tassoni 12, 011/7491544), a L'Artistica (corso Peschiera 207, 011/388006) ■ al Box Office Ricordi, piazza Cln. Tel. 011 5611262.

La jam session del Banana

■ Il Banana Gialla (via [illegible] Paolo 42 bis, interno cortile, ore 22) da stasera, la domenica, intende vestire i panni del jazzclub. Può rivelarsi vincente l'intenzione di ospitare i musicisti invitandoli alla jam session, ovvero il rito più produttivo del jazz che consente a chi suona di misurarsi e dialogare con gli altri strumentisti. Ad una ritmica residente, costituita da Riccardo Ruggeri, piano, Maurizio Cucculini, batteria [illegible] Alessandro Malorino, contrabbasso, [illegible] aggiungeranno [illegible] via gli ospiti. Per la serata inaugurale è atteso Riccardo Zegna, assolutamente [illegible] dei più prestigiosi jazzisti italiani. Brillante allo stesso tempo come batterista e pianista, si presenta questa volta alla tastiera, strumento prediletto dai batteristi perché consente di sintetizzare il senso armonico ■ naturalmente melodico oltre alla [illegible] ritmica che nel jazz interpreta con grande creatività.
[m. b.]

RAGAZZI A TEATRO

Il cantico della nascita al Garybaldi

Quella delle domeniche teatrali dedicate al pubblico dei giovani e giovanissimi, è una consuetudine che ha attecchito a meraviglia. Tanto che, per il giorno [illegible] festa, le proposte per gli under 20 non [illegible] mai.

Oggi alle 16,30, al **Garybaldi** di Settimo, per la rassegna «La domenica dei ragazzi», Nautai Teatro presente «Cantico del nascere», su testo di Miriam Bardini. La stessa Bardini è anche interprete, con Gigi Tapella, di questo spettacolo che, attraverso la storia di una coppia che attende un figlio, affronta le domande che ogni bimbo, prima ■ poi, rivolge ai suoi genitori: «dov'ero prima di nascere? E [illegible] facevo? E com'ero?». E' sottotitolata «Rassegna p[illegible] ragazzi ■ genitori», «Tuttiateatro 2001», che Assemblea Teatro propone al **San Paolo** di Cascine Vica: in cartellone per oggi alle 16, «Attenti al lupo», spettacolo interpretato dalla Compagnia di Marionette Grilli ■ dedicato a una figura tipica delle fiabe: il lupo, che qui è chiamato ■ «discolparsi» per sfatare il [illegible] mito negativo.

Sempre oggi alle 16, al **Teatro Incontro** di Pinerolo, la Compagnia Pandemonium propone «I tre porcellini», tratto dalla fiaba dei Grimm. [s. f.]

...ma sei davvero convinto
che la Legge sulla PRIVACY
non ti riguardi?
REATO PENALE 31 Dicembre 2000 TERMINE ULTIMO
Net•Team e IBM
ti offrono le moderne Soluzioni certificate*
...non approfittarne sarebbe un REATO!
IBM
net•team® é-[illegible]
www.netteam.it
IBM e NET•TEAM, [illegible] leader nel settore [illegible] online SECURITY ■ PRIVACY, in occasione dell'entrata in vigore dell'Art.15 L.675/96, [illegible] a disposizione delle aziende offrendo [illegible] consulenza gratuita ed un vantaggiosa [illegible] commerciale, valida solo fino [illegible] esaurimento materiali. [illegible] verde 800 [illegible] • [illegible] center: 199.131.980 [illegible] center: 0171.413.207 http://www.netteam.it ■ e-mail: [illegible] Le [illegible] Sedi: [illegible] n° 01 Madonna [illegible] (CN) ■ Via [illegible] n° 33 Torino ■ P.zza [illegible] n° 07 Cairo M.tte (SV) • C.so Torino n° 180 Pinerolo (TO)
*dal Dicembre 2000 le Aziende che non hanno adottato le misure di sicurezza previste dovranno rispondere del REATO PENALE passibile fino a 3 anni di reclusione Art.15 L. 675/96 • *Il nostro staff è certificato: [illegible]

FIRENZE E DINTORNI QUARANTA

La Comédie italienne attende *A Montparnasse*

Davico Bonino troverà un angolo «guitto» d'origine torinese

Fra quanti aspettano con simpatia l'arrivo a Parigi di Guido Davico Bonino (neo direttore dell'Istituto Italiano di Cultura), Attilio Maggiulli e la sua Comédie Italienne. Un angolo «guitto» a Montparnasse, non lontano dala Coupole di Hemingway e Sartre, in rue de la Gaîté, un inno alla gioia, fra un locale a luci rosse e l'altro, un intervallo bizzarro, hors catégorie, letterariamente e artisticamente maudit (dove sono i camerini una volta erano le celle del commissariato: vi «alloggiarono» Céline e Giacometti, Picasso e Modigliani, Utrillo e Tristan Tzara).

Dal Sessantotto torinese - di piazza in mansarda dietro la Gran Madre - al teatro di strada, al palcoscenico parigino. Un modello infrangibile, Paolo Grassi. Un cimelio invidiatissimo dietro le quinte, i costumi dello storico «Arlecchino», interprete Ferruccio Soleri.

E' dal '74 che Attilio Maggiulli «mette in scena», collezionando tutto esaurito dietro l'altro. Dominante Goldoni, il grafomane di genio (sono in cartellone - 322 repliche - «Le femmine puntigliose»). Ma non solo. Machiavelli e Ruzante, Pavese e l'Aretino, Arpino e Ceronetti, Sciascia e Gramsci e Calvino. In allestimento (debutterà ad aprile) una pièce ipererotica di Enea Silvio Piccolomini, Pio II, «La crysis», regista Iago Migatti Lulli. Per l'occasione i comédiens reciteranno alla Morgue, meglio, nella piazza antistante. Un trasloco da sé», ruotando, lo spettacolo, intorno alla peste.

(Come sono bizzarramente a modo, di settecentesco brio, le locandine della Comédié Italienne: una volta, a Torino, le si poteva acquistare nella Libreria Francese di via Bogino, alias Aldo Caputo. E oggi? Chissà).

DOCCIA FREDDA PER I MANAGER

«Il teatro stringa la cinghia i fondi servono alla Sanità»

Al convegno sui progetti di gestione di Ivrea la Regione annuncia: «Tagliamo i finaziamenti» Ora si creano fondazioni

PAOLO BRICCO

Il male si ammala di sanità. Ieri, al Giacosa di Ivrea, al convegno «Esperienze innovative di gestione del teatro. Progetti e territorio», l'assessore regionale alla cultura Giampiero Leo ha gelato la platea: «Ci saranno sempre meno fondi destinati alle attività culturali. Con il mio pieno appoggio, per affrontare il nodo della sanità regionale, la Giunta Ghigo ha varato una manovra di netta riduzione della spesa. Tutto il resto, almeno finanziariamente, passa in secondo piano». E, poi, ha rincarato ulteriormente la dose: «è stato sollevato un polverone di accuse da parte dei sindaci cui Asl hanno subito tagli di budget. Ma proprio questi amministratori locali, che si scagliano contro noi perché intendiamo chiudere ospedali inutili e fatiscenti, non vengano poi a lamentarsi se, per soddisfare le loro richieste di un mantenimento della situazione sanitaria attuale, alla fine i soldi per il teatro, la musica e le mostre, [illegible] più ridotti al lumicino».

Il vil danaro sembra rappresentare uno dei principali pensieri per chi, oggi, gestisce i teatri, in Piemonte e nel resto d'Italia. Infatti, diversamente dagli storici convegni di Ivrea del '67 e dell'87 a cui hanno partecipato attori e registi, ora sono finiti sotto i riflettori i direttori artistici e i manager, che debbono conciliare la ricerca estetica con i libri contabili. Ha spiegato Ottavia Mermoz, assessore alla cultura del Comune di Ivrea, proprietario del Giacosa: «senza i finanziamenti degli enti pubblici e i contributi delle aziende private, non sarebbe possibile allestire il cartellone. Ogni anno, ci manca il fiato mentre mettiamo a punto il bilancio previsionale. E, poi, ci assilla sempre una domanda: riusciremo ad avere il numero di spettacoli che permette di fare cassa? Per lavorare con più tranquillità, stiamo costituendo una fondazione di partecipazione, a capitale pubblico e privato, che consenta al nostro teatro di operare con maggiore autonomia dalle scelte contingenti di Provincia e Regione».

I TAGLI AI F[illegible]NTI minacciano le Compagnie

A Ivrea, come anche a Fiuggi, a Bari e a Matera, gli altri casi discussi ieri, si sta gradualmente affermando un modello preciso di teatro di provincia: un'impresa culturale che non sia semplice terra di conquista per le compagnie, interessate ad avere una data (e un ingaggio) in più in quella regione, magari all'interno di un cartellone sconclusionato. Ma, piuttosto, una realtà che parta da una stagione pensata e ragionata, per poi coprodurre uno spettacolo, insieme a un grande teatro, e portarlo in giro per l'Italia. La provincia italiana, comunque, non si confronta solo con se stessa, ma guarda anche all'Europa. Sulla questione degli spazi è intervenuto Dragan Klaic, il direttore del Vlaams Teater di Amsterdam, che ha spiegato come in Olanda, oggi, la crisi del teatro stia superando grazie all'utilizzo, ormai abituale, di fabbriche abbandonate, vecchi aeroporti, ospedali in disuso. Altro punto di riferimento, la Svezia, dove in reazione ai teatri istituzionali eredità della Socialdemocrazia, sta fiorendo Intercult, la rete fra compagnie e teatri minuscoli, che coproducono spettacoli sperimentali. Così che, come aspirano i nostri teatri di provincia, chi è lontano dai classici circuiti culturali, grazie a progetti comuni e innovativi, possa uscire dalla marginalità connaturata alle piccole dimensioni.

IL FILM

La memoria scolpita a sangue sulla pelle

Bello, inquietante, frastornante, «Memento» di Christopher Nolan è uno dei film più originali degli ultimi anni. L'idea è intelligente. Un giovanotto di bell'aspetto e torace tariconato è privo di memoria a breve. Tutto ciò che fa si sfarina in uno strano oblio. Un gesto, un volto, una situazione durano circa un quarto d'ora. Dopo piombano nel buio più nero. Si aiuta tatuandosi informazioni addosso, e annotando istruzioni di comportamento su polaroid, girando con appunti e verbali.

Ma non basta. Chi lo contorna ne approfitta per strumentalizzarlo in un intrigo di droga, morti, dollari. Come comportarsi di fronte a una donna che ti sorride? Che fare se ti trovi accanto un cadavere con la testa spappolata? Come vendicarsi di chi ha stuprato la moglie? In «Memento» non ci sono certezze. Buoni e cattivi, verità e finzione, poliziotti e criminali, si mescolano in un vortice storia che ricomincia sempre da capo, che può aver fine perché non ha inizio. Un uomo senza memoria non esiste. Viene travolto dal caos. E dato che non ricorda più di uno spot tv, dobbiamo cominciare a preoccuparci pure noi, che col frammento e velocità abbiamo costruito la nostra modernità?

GLI [illegible]

Rebus è donna

La mostra curata da Gianfranco Schialvino propone una serie di pagine incise eseguite, tra gli altri, da Maurizio Sicchiero, Remo Wolf, Raffaello Margheri, Gianni Marchello, Paola Ginepri, Ermes Bajoni, Liliana Bastia, Costante Costantini, Anna Madia. Sino al 3 febbraio.

■ Studio Laboratorio, via Lanza 105, ore 16,30-20, tel. 0116601574.

[illegible] e Barolo

Prosegue la rassegna «Effetto noir» caratterizzata dal personaggio di Diabolik e dai racconti di Edgar Allan Poe, dai disegni di Dino Battaglia a Mandrake e Magnus.

■ Palazzo Barolo, via delle Orfane 7, orario: mercoledì-giovedì 15-19,30, venerdì-sabato 15-23, domenica 10,30-19,30, tel. 0113176536, ingresso L.7000. Sino al [illegible] febbraio.

Palazzo Barolo

Paulucci: dipinti, riviste, pastelli

Sino al 7 febbraio proseguono le «Storie di Enrico Paulucci» dipinti ed altri lavori pittorici: etichette per bottiglie di vino, riviste in copertina la pubblicità realizzata per la Fiat, pastelli, un grande telo della tradizione ligure. Nato a Genova nel 1901, Paulucci, ultimo degli esponenti del «Gruppo dei Sei», è morto a Torino nel 1999.

■ Piemonte Artistico e Culturale, via [illegible] 264, orario: 15,30-19,30, tel. 011542737.

Opere su carta

Prosegue la rassegna «Lo spazio dell'emozione», che propone opere su carta di artisti del Novecento: da Mario Calandri a Mino Maccari, da Francesco Franco a Vincenzo Gatti e Renato Guttuso, Luciano Cappellari, Lorenzo Viani. Sino al febbraio.

■ Cantine Risso, [illegible] 79, tel. 0118195531.

Colori e immagini della [illegible]

Ultimi giorni della mostra dedicata a Enrico De Paris, accompagnata da una colonna realizzata al computer da Riccardo Mazza. I recenti lavori esprimono la interpretazione delle immagini della vista da sereo. Sino al 30 gennaio.

■ Cortile Molasso, via Borgo Dora 29, orario: domenica 17-20.

Collettiva «Terzo Millennio»

S'inaugura domani alle ore 18, la mostra collettiva di pittura «Terzo Millennio» del Gruppo Soci Artisti dello Sporting.

■ Circolo della Stampa Sporting, corso Giovanni Agnelli 45. Sino 12 febbraio.

Lancia
PASSWORD

Fino al 31 gennaio
la nuova Lancia Y
festeggia il vostro usato.

Con una supervalutazione
fino a L.3.500.000
anche sull'usato che vale
zero, potete avere una
Lancia Y elefantino blu
a L.15.900.000.

In più finanziamento
senza anticipo in 36 mesi.**

E prezzi bloccati
per tutto il mese.

Dalle Concessionarie Lancia:

CHIERI
Effetto Strada Rosaschia 4
tel. 011.94.25.92.5

CHIVASSO
Evoluzione Strada Torino 10
tel. [illegible]

CIRIÉ
Pinchia & Leonardi
Via Roma 109, tel. 011.92.08.38.1

RIVOLI
Vencar Corso Susa 306
tel. 011.95.37.25.7

TORINO
Blu Team Corso Marche 36,
tel. 011.71.71.42.2

Centro Auto
Via Alì di Stura 80/84, tel. 011.22.51.71.1
Corso Einaudi 15/D, tel. 011.58.18.92.0
Corso Giulio Cesare 186, tel. 011.24.34.04.4

Lancar
Corso Regina Margherita, 270
tel. 011.43.75.15.1
Corso Traiano, 76 tel. 011.61.43.78
Svat Corso Tunisi, 12 tel. 011.56.82.25.2
Topcar Via Rizza, 345 tel. 011.66.70.85.8

VENARIA
Bensi Corso Garibaldi, 189
tel. 011.45.51.01.3
Via G. Medici, 14 tel. 011.40.63.44

IVREA
Effetto 2 Corso Vercelli 115
tel. 0125.25.15.80

PINEROLO (Abbadia Alpina)
Sondo Blu Via della Rosa 1
tel. 0121.39.28.47

RIVAROLO
Effetto 2 Corso Indipendenza 98,
tel. 0124.42.46.15

Il Granturismo

Calcio, serie C2: buon risultato contro la Triestina alla vigilia di importanti novità dirigenziali

Moncalieri, quinto pareggio consecutivo

In settimana Cimminelli junior sarà il nuovo presidente

Paolo Accossato

Il quinto pari consecutivo del Moncalieri ormai non fa quasi più notizia, seppur ottenuto contro la Triestina seconda della classe. Ben più stimolante per i tifosi azzurri le notizie che arrivano dalla dirigenza che parlano di prossimo cambio alla guida della società. Da qualche tempo Alvise Chevallard, il presidente voluto da Cimminelli che aveva preso il posto di Beppe Aghemo, non si era più fatto vedere nei match casalinghi Moncalieri e in settimana ha rassegnato le dimissioni per motivi di lavoro, avallando così le indiscrezioni che circolavano già da Natale.

Il nome del nuovo presidente sarà ufficializzato soltanto in settimana, ma con sicurezza si può dire che il sostituto di Chevallard sarà Simone Cimminelli, diciottenne figlio del presidente del Toro, che in questo modo ribadisce la volontà di impegnarsi ancor più in prima persona per la salvezza del Moncalieri.

In una riunione dei vertici societari svoltasi venerdì sera sono emersi il nome di Simone Cimminelli che sarà alla guida della società e di Rocco Basile con il ruolo di vicepresidente. E così dopo le voci insistenti che volevano un progressivo disimpegno del Torino e di Cimminelli, la prossima investitura del figlio del patron granata rappresenta la chiara volontà di credere ancora nel progetto Moncalieri e soprattutto nella permanenza in C2, elemento che in ogni caso alla fine della stagione risulterà decisivo per pianificare il futuro della società.

Sul campo di Testona, il Moncalieri ha dimostrato una volta di più di essere avviato sulla strada della piena guarigione e di poter aspirare ragionevolmente alla salvezza. L'1-1 (quinto pari consecutivo) con la Triestina allunga la striscia positiva degli azzurri e fa ulteriormente morale visto che nell'arco di un mese i torinesi hanno incontrato quattro delle prime cinque formazioni in classifica, uscendo sconfitti. Da domenica prossima a Fiorenzuola comincia il vero campionato del Moncalieri contro le dirette concorrenti per la salvezza.

Il match con la Triestina vive soprattutto sui due lampi che portano all'1-1 conclusivo visto che i padroni di casa tengono bene il campo di fronte ai più quotati ospiti. Al 27' il Moncalieri passa con bel pallonetto di Wangu imbeccato da Barbiero e tredici minuti più tardi la Triestina pareggia con Provitali, il più lesto ad approfittare di un lento disimpegno della difesa azzurra. Poi equilibrio fino alla fine con un miracolo di Randazzo al 22' del secondo tempo su colpo di testa di Micciola.

Moncalieri-Triestina 1-1

Moncalieri: Randazzo; Rindone, Castagna; Salvagno, Danzè (36' pt Riboni), Ragagnin; Wangu, Spinale, Lazzaro (5' st Somma), Barbiero, Massara (32' st Cuccu).
Triestina: Ramon, Birtig, Vecchiato, Boscolo (13' Coppola), Susic, Parisi, Teodorani, Caliari, Provitali (3' st Micciola), Gubellini, Pontarollo (44' st Principalli).
Arbitro: Lambertini.
Reti: pt 27' Wangu, 40' Provitali.

Simone Cimminelli con il padre Francesco

CONTRO LA SANREMESE

Risorge l'Ivrea la Sanremese nell'anticipo della 3ª giornata di ritorno Campionato Nazionale Dilettanti. Dopo due sconfitte consecutive, gli eporediesi battono per 4-0 i liguri e ripartono alla caccia della Sangiustese. Di Provenzano, Laghi e Bergantin (doppietta) le reti della vittoria arancione. Nel resto della giornata in programma oggi (ore 14,30) severo impegno per il capolista Sangiustese a Savona, mentre il Rivoli ospita (via Isonzo) il Valle d'Aosta in un'importante sfida salvezza e il Volpiano (via Trento) gioca in casa con la Sestrese. Oggi riprende (ore 14,30) anche il campionato di Promozione con la prima giornata di ritorno. Questi i programmi. Eccellenza, gir. A: Rivarolese-Sportivanolese (str. Vecchia Vesignano); Settimo-Castellettese (v. Levi); Venaria-Cossatese (v.le Carlo Emanuele). Gir. B: Pinerolo-Novese (v. Piazza d'Armi); Villafranca-Saluzzo (v. Moro). Promozione, gir. B: Lucento-Charvensod (c. Lombardia); Cirievauda-Borgaro (v. Ceretta Inferiore, S. Maurizio); Quincinetto-La Chivasso (località Ghiaro); Pozzomaina-S. Christophe (campo Nebiolo, ex Ruffini); Atletico Canavese-Tonenghese (v. Braggio, Cuorgnè); Mathi-S. Mauro (v. Selva); Caselle-Filadelfia (v. alle Fabbriche); Fiano-Duebivalsusa (campo Cafasse). Gir. C: Poirinese-Pro Dronero (v. Panizza); Airaschese-Sommarivese (v. Stazione); Castagnole-Narzolese (str. del Paschetto); Gleiscar Trofarello-Piossasco (v. Torricelli).

PARTITO IL RALLYE STORICO DI MONTECARLO

Traffico bloccato in via Roma

Ha preso il via nel tardo pomeriggio di ieri da piazza San Carlo il quarto Rallye Storico di Montecarlo, che aveva Torino tra i suoi punti di partenza. Agli 84 equipaggi che hanno preso il via è stato donato un sacchetto d'arance dell'AIRC, l'Associazione per la Ricerca sul (nella foto Cesare Fiorio, uno dei più famosi del mondo dell'automobilismo italiano). L'afflusso del pubblico ha superato le previsioni creando qualche problema al traffico e i vigili sono stati costretti a vietare la circolazione in via Roma ai mezzi dei privati.

Primavera: Genova contro la Samp (1-3)

I granata di Ferri ko Pinga irriconoscibile

Seconda sconfitta consecutiva e stagionale: tramontano definitivamente le speranze di qualificazione del Torino alla seconda fase del campionato Primavera. La squadra granata, infatti, è stata superata con un netto 3-1 a Genova dalla Sampdoria. Con questo risultato il Toro adesso è terz'ultimo con 14 punti davanti a Genoa e Ravenna, e il capolista Empoli vanta ben 18 punti di vantaggio. La Juve, invece, ieri ha riposato.

A Genova si è visto il peggior Toro della stagione, anche se al tecnico Giacomo Ferri mancavano i soliti infortunati (8) e squalificati (3), ben undici elementi, e proprio record di sfortuna. A riequilibrare almeno in parte questo fattore negativo doveva pensarci Pinga ma il brasiliano è andato a Genova in gita turistica. Ha praticamente fatto da spettatore, ha giocato pochi palloni e quei pochi svogliatamente e male. E' chiaro che il declassamento gli pesa psicologicamente e di questo passo rischia veramente di perdersi non certamente di migliorarsi. La speranza è di vederlo in forma per il Viareggio, e quella prestazione offerta contro la Sampdoria c'è molto da sperarci.

I gol: al 5' passa in vantaggio la Samp Pérrone su rigore per atterramento di Girgenti ad opera di Patti. Il raddoppio arriva al 33' Girgenti. Nella ripresa lo scatenato Girgenti firma la sua doppietta al 19' mentre chiude i conti Calaiò al 37' con un diagonale di sinistro. [a. b.]

Calcetto: al palaRuffini contro la Lamaro Roma

Punizione di Milani affonda il Toro (0-1)

Disco per il Torino sconfitto in casa (0-1) dalla Lamaro Roma, nella seconda di ritorno del massimo campionato di calcio a cinque. Identico punteggio e andamento dello scorso turno all'Augusta: buona gara, ma zero punti.

Ieri al palaRuffini primo tempo sostanzialmente equilibrato con un'occasione di Granata per i torinesi e un paio di opportunità neanche troppo limpide di Junior per i capitolini, che comunque andavano al riposo in vantaggio grazie a un gol di Milani al 15' su punizione. Nella ripresa il forcing dei padroni di casa produceva molte opportunità con i vari Granata e Arcilesi, la palla non voleva entrare. «E' stata una bella gara, vivace, ma ancora una volta c'è andata male - la spiegazione del tecnico Marco Frattin -. Sabato dobbiamo a tutti i costi battere lo Jesi per evitare di scivolare in zona

Ottima la prova dell'argentino Garcias, in forza ai tre mesi, che ha fatto decisamente meglio del più titolato carioca Junior della Lamaro. «Se giochiamo così, possiamo salvarci tranquillamente e sperare nei playoff», continua Frattin.

Nella seconda di ritorno di serie B da segnalare la sconfitta 3-2 del Futsal con il capolista Monza. I torinesi restano secondi a otto punti dai lombardi e con otto di vantaggio sul Cesana che ha avuto la meglio (6-4) sul Millefonti. Ancora sconfitto il Lanzo (3-8) a Follonica.

Pallavolo A2: da 0-2 a 2-2, poi vince Latina

La rimonta della Pony si arresta nel tie-break

LATINA. Peccati di gioventù. Sono quelli che hanno condannato la Pony Express dei ragazzi al ko al tie-break sul campo di una Icom Latina piena di veterani. Torino aveva perso male i primi due set e poi vinto benissimo terzo e quarto parziale. All'inizio della frazione decisiva, quando i ragazzi di Berruto avrebbero dovuto dare al top della condizione morale, tre errori consecutivi e un muro subito (da Gavotto) hanno scavato quel gap che i torinesi non sono più riusciti a recuperare.

Niente rivincita, dunque, della clamorosa rimonta patita all'andata quando la Pony si portò avanti 2-0 per poi perdere 3-2. Nell'anticipo della 20ª giornata di A2, che ha consegnato momentaneamente il primato all'Icom, Torino ha forse perso definitivamente il treno dei playoff-promozione ma il 3-2 Latina (parziali: 25-22, 25-18, 17-25, 12-25, 15-11) ha mostrato una squadra viva, tonica. In partenza si è rivelata pesantissima l'assenza del libero titolare Giulio Orecchia, rimasto a casa ad assistere la moglie prossima a rendere padre per la prima volta. Poi, con Latina che pareva ormai lanciata verso il 3-0, la gran reazione scattata una strepitosa serie in battuta di Vecchi (da 7-8 a 19-10) e proseguita con un 4° set incorniciare. Prima dei peccati di gioventù fatali in avvio di tie-break.

SPORT FLASH

FEMMINILE. Serie A (1° ritorno): Torino-Oristano 1-1. Per le granata rete di Bontempi su rigore.

Masch., C2: Ginnastica To-Cr Saluzzo (18; v.le Dogali). Femm., C: Iscot Collegno-Vco To (10,30; v. Antica di Rivoli); Energia To-Gandhi To (17,30, v. Veronese).

CIMENTO. Stamane (ore 10) al pontile della canottieri Caprera si consuma il 102° cimento invernale, ovvero gli Orsi Polari che si buttano nelle acque del Po. Organizza la Rari

PODISMO. Oggi a Moncalieri il «Memorial Johnny Cornaglia» assegna le maglie da campione provinciale di cross per Amatori e Master. Ritrovo ore 9 presso la Cascina Vallere. A Scarmagno (9,30; campo Sportivo) si corre un cross di 8 km per il campionato canavesano.

ICE TROPHY. Il torinese Lorenzo Sarachi su Lancia Delta Integrale è il favorito del secondo appuntamento del Challenge Ice Trophy, in programma oggi a Sauze di Cesana. L'avversario più accreditato è Gianfranco Vedelago su Opel Tigra Proto.

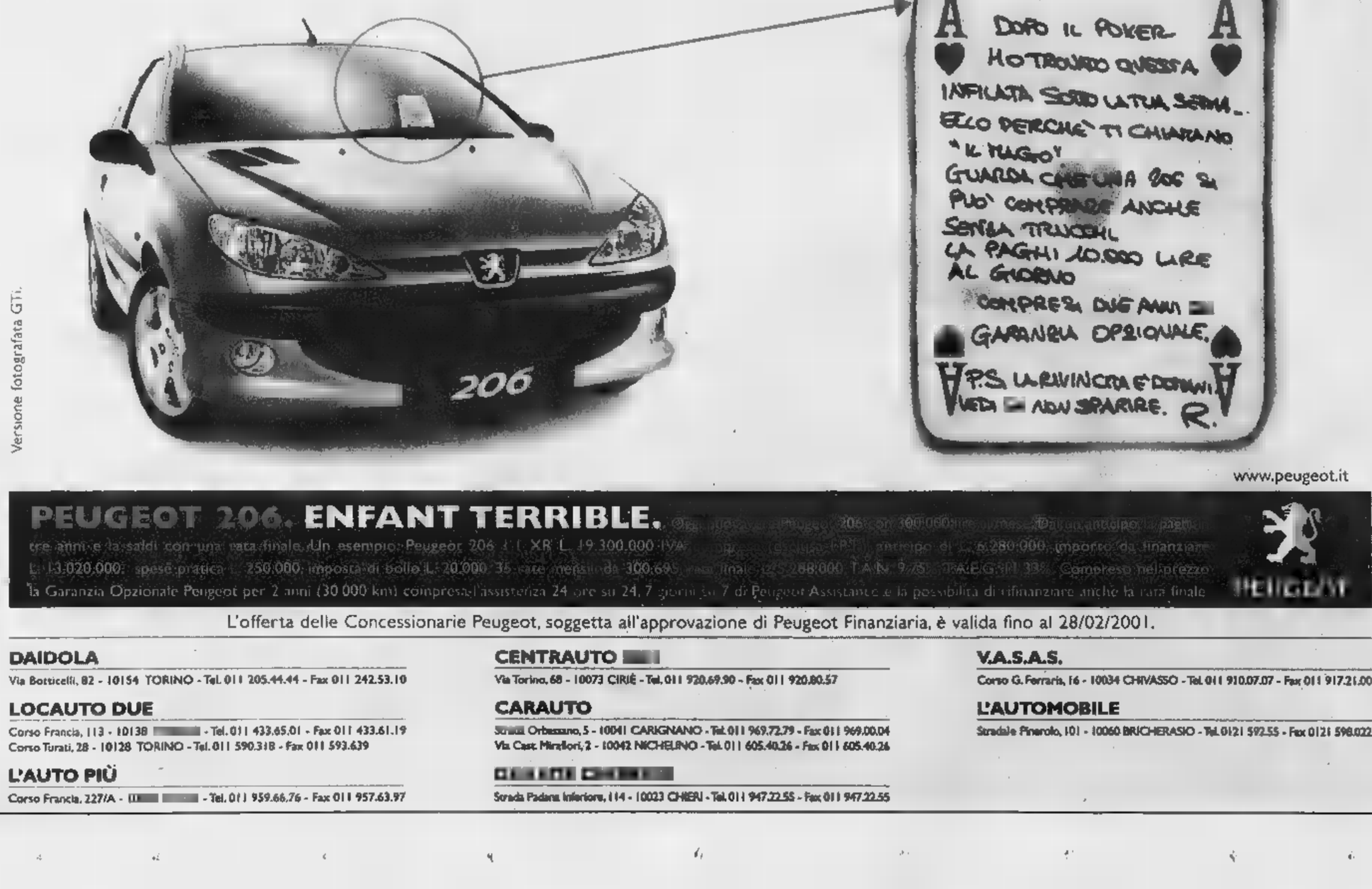

Versione fotografata GTi.

www.peugeot.it

PEUGEOT 206. ENFANT TERRIBLE.

tre anni e la saldi con una rata finale. Un esempio: Peugeot 206 1.1 XR L. 19.300.000 IVA [illegible] anticipo di L. 6.280.000, importo da finanziare L. 13.020.000, spese pratica L. 250.000, imposta di bollo L. 20.000, 35 rate mensili da 300.695 rata finale 225.288.000 T.A.N. 9,5% TAEG 11,33%. Compreso nel prezzo la Garanzia Opzionale Peugeot per 2 anni (30.000 km) compresa l'assistenza 24 ore su 24, 7 giorni su 7 di Peugeot Assistance e la possibilità di rifinanziare anche la rata finale

PEUGEOT

L'offerta delle Concessionarie Peugeot, soggetta all'approvazione di Peugeot Finanziaria, è valida fino al 28/02/2001.

DAIDOLA
Via Botticelli, 82 - 10154 TORINO - Tel. 011 205.44.44 - Fax 011 242.53.10

LOCAUTO DUE
Corso Francia, 113 - 10138 - Tel. 011 433.65.01 - Fax 011 433.61.19
Corso Turati, 28 - 10128 TORINO - Tel. 011 590.318 - Fax 011 593.639

L'AUTO PIÙ
Corso Francia, 227/A - - Tel. 011 959.66.76 - Fax 011 957.63.97

CENTRAUTO
Via Torino, 68 - 10073 CIRIÈ - Tel. 011 920.69.90 - Fax 011 920.80.57

CARAUTO
Orbassano, 5 - 10041 CARIGNANO - Tel. 011 969.72.79 - Fax 011 969.00.04
Via Cast. Mirafiori, 2 - 10042 NICHELINO - Tel. 011 605.40.26 - Fax 011 605.40.26

Strada Padana Inferiore, 114 - 10023 CHIERI - Tel. 011 947.22.55 - Fax 011 947.22.55

V.A.S.A.S.
Corso G. Ferraris, 16 - 10034 CHIVASSO - Tel. 011 910.07.07 - Fax 011 917.21.00

L'AUTOMOBILE
Stradale Pinerolo, 101 - 10060 BRICHERASIO - Tel. 0121 592.55 - Fax 0121 598.022

Semeraro

...per vivere la casa

Finalmente anche a Torino
potete toccare con mano
la differenza tra un mobilificio qualunque
e il più grande Centro Mobili d'Italia

Tutte le migliori marche e le novità del design italiano e internazionale nelle quattro regole della

Qualità Globale Semeraro

1. *Selezionare i migliori prodotti dalle case costruttrici ed esporli per una totale possibilità di scelta da parte dei nostri clienti. Che non compreranno più su catalogo.*

2. *Usare la forza di un grande gruppo d'acquisto per offrire a tutti i nostri clienti prezzi inimmaginabili per mobili così belli.*

3. *Offrire ai nostri clienti opportunità di pagamento che i grandi partner bancari con cui collaboriamo mettono a nostra disposizione.*

4. *Fornire un servizio di trasporto, montaggio e assistenza, garantiti da una struttura nazionale che non può permettersi di sbagliare.*

Lunedì 15,00 - 19,30
Martedì / Venerdì 09,30 - 12,30 / 15,00 - 19,30
Sabato continuato 09,30 - 19,30
Domenica 15,00 - 19,30

Torino
Corso Grosseto, 336

...dove il bello costa poco

RITROVI

[illegible]: stasera grande festa, 14° compleanno del locale torta gigante per tutti.
BEVERLY HILLS Smithià il salotto del liscio 0161.93524/987103. Oggi 15 e 21 grande orchestra Campanini [illegible] lieri 15000 dame 10000 [illegible] ore [illegible] chi vuole cenare vini inclusi e ballo 25000 [illegible] compreso ballo pullman gratis [illegible] Torino 14,30 p.zza Derna Inf. 0347.7186503.
CLUB 84: c. M. D'Azeglio 9. Tel. 011.669.9560: ore 15.30 e 21 danze by Edo Puma Band.
DU [illegible] "Giardinireali" h. 15,15 e [illegible] Piero e i Reporter. [illegible] Eventi bar Du Parc Toro [illegible] Juve in tv. Domani ore 21,30 Grandissimo Revival "I Giganti".
GARDEN DANZE 8603443: h. 15 e 21 buone domeniche in compagnia di Mike e i Simpatici! Domani lì. 15.
LA LUCCIOLA c.so Taranto 206 Tel. 200.097: 10-12 Colaperti-15,30 [illegible] 21 [illegible].
LE ROI ore 15,15 e 21 [illegible] si rinnoviamo sempre Lutrario.
[illegible] **DANCING**: Ore 15 orchestra [illegible] Show [illegible] Nuova orchestra [illegible] Renzo il Rosso con Orietta [illegible]. Piobesi Torinese Tel. 011.9657892.
PATIO + INVIDIA - [illegible] 22,30 [illegible].
STRIP HOUSE Bagnolo Pte bivio Montosa spet. Non stop Lap Dance [illegible] sexi stars Pamela [illegible], Magella e altre stars ap. 23 ven. [illegible]. dom. 0335.5356835.
TANGO SALA DANZE splendida domenica pom. Ore 15-18 [illegible] orch. Campi.
[illegible] Night Club Via A. Doria a. [illegible]: aperto tutte [illegible] [illegible].

GALLERIE E MUSEI

ACCADEMIA: Artisti contemporanei.
GIAMPIERO BIASUTTI via della Rocca 6 - Tel.: 011.8141099. Marion Peck.
PIRRA: grandi maestri post impressionisti russi Leonid Vrscillia. Or. 10-13.

ASSOCIAZIONE PIEMONTESE GALLERIE [illegible]

[illegible] [illegible] all'Arte Fiera [illegible] Bologna [illegible] opere di Max Bill.

VALENTINO
LUIGI e AURELIO DE LAURENTIIS presentano
CHRISTIAN DE SICA · MASSIMO BOLDI · CINDY CRAWFORD · MEGAN GALE
BODY GUARDS
GUARDIE DEL CORPO
regia di NERI PARENTI
ENZO SALVI · BIAGIO IZZO · ANNA FALCHI · VICTORIA SILVSTEDT
www.bodyguards.it

ACCADEMIA
2° mese di grandissimo successo
[illegible] sogni e di divertimento

SELEZIONE UFFICIALE CANNES 2000 UN CERTAIN REGARD
LISTA D'ATTESA
JUAN · TABIO
www.

OLIMPIA
NON C'È NIENTE DI PIÙ RISOLUTO DI UNA GALLINA CON UN PIANO
GALLINE IN FUGA
CHICKEN RUN

AZIMUT presenta
Alessandro Gassman · Rossana Casale · Gian Marco Tognazzi
A QUALCUNO PIACE CALDO
Il musical più esilarante!
In italiano, con un grande cast
regia Saverio Marconi
dal 25 gennaio al
TEATRO ALFIERI

OLIMPIA
"1 KM DA WALL STREET" (BOILER ROOM)
da vedere perchè è divertente [illegible] feroce...
è "[illegible] Street" vent'anni dopo... *La Repubblica*
E-$TREMAMENTE AMBIZIOSI, AGGRESSIVI, ADRENALINICI E [illegible] DI VINCERE... SEMPRE E COMUNQUE.
Vin DIESEL · LONG · KATT
1 Km da Wall Street
(Boiler room)

eliseo E NAZIONALE
RITA [illegible] COMPANY · MOVIEWER presenta
un film [illegible]
Piero Chiambretti
Ogni Lasciato è perso
www.ognilasciatoeperso.com

ADUA - ELISEO VITTORIA
"EFFETTI SPECIALI A 4 ZAMPE" Il Messaggero
"DIVERTENTE E [illegible]" L'Espresso
"TRIONFO [illegible] GLENN CLOSE [illegible] GERARD DEPARDIEU" Film TV
GLENN CLOSE
Walt Disney Pictures presenta
LA CARICA DEI 102
Un nuovo colpo di coda
©Disney
www.disney.it

Bellissimo film sulla natura, [illegible] solidarietà, l'amore. Da vedere. ****Corriere della Sera
Una leggenda senza tempo. Pura meraviglia il film di Zhang Yimou. F. Ferzetti-Il Messaggero
MASSIMO
UN INDIMENTICABILE VIAGGIO [illegible] REGNO DEL *cuore*
ORSO D'ARGENTO BERLINO FILM FESTIVAL 2000
LANTERNE ROSSE E NON UNO
IL NUOVO CAPOLAVORO DI ZHANG YIMOU
La STRADA VERSO CASA

eliseo [illegible] E NAZIONALE
SCHWARZENEGGER
BEI QUELLO CHE CREDI DI
IL 6 GIORNO
www.lycos.it/il6giorno

CAPITOL
Tutto quello che vorreste fare voi... lo fanno loro!
MARIO e VITTORIO CECCHI [illegible] presentano
[illegible] lo streptease [illegible] di [illegible]
[illegible] Ricky Tognazzi [illegible]
COMMEDIA SEXY
un film di Claudio Bigagli

LE TV PRIVATE

TELESTAR
6.30 [illegible] spie, Telefilm; 7.30 Tg 9, Notiziario, 8.00 Oracolando, Informazione; 11.50 Oracolando, Informazione; 12 [illegible] Insieme, Programma musicale; 13.30 Tg 9, Notiziario; 20.00 Tg 9, Notiziario; 20.30 **Film**; 1.30 Tg 9, Notiziario.

[illegible]
7.30 [illegible] 4, Notiziario; 10.00 Videomagia; 11.00 Mattinata con Telecupole; 12.30 A gentile richiesta; 15.00 Videomagia; 19.15 Sport flash, Risultati e commenti degli avvenimenti sportivi regionali; 20.30 Canzoni e musica; 22.30 Sport flash, Rubrica sportiva; 23.00 Spettacolo [illegible] varietà; 24.00 Auto [illegible] settimana, Rubrica [illegible] informazione motoristica.

TELECITY
6.00 Tg 7, Notiziario; 7.30 Ken il guerriero, Cartone animato; 8.00 Sun college, Cartone animato; 14.00 Diretta stadio, Programma sportivo; 19.00 Tg 7; 19.30 Diretta stadio, Rubrica sportiva; 23.30 T.N.T.; 1.50 Andiamo al cinema, Rubrica di anticipazioni cinematografiche.

[illegible]DEO
7.00 Videonotizie, Edizione del mattino; 8.30 Autoexpo; 9.15 Videogruppo per voi, Televendite; 12.45 Primo piano, [illegible] settimana di fatti e di avvenimenti a cura della Redazione; 13.15 Cartoni animati; 13.30 Autoexpo; 14.15 Videogruppo per voi; 19.30 [illegible] piano; 20.00 Cartoni animati; 20.30 Editoriale; 22.30 Primo piano; 23.00 Autoexpo; 0.30 Primo piano; 2.00 Notte Vg.

[illegible]
9.30 Ski magazine; 10.00 Agrimagazine; 10.30 Natura amica; 11.00 Ballando & Ballando; 12.30 Aggiudicato a...; 21.00 Sport X; 23.45 Auto della settimana; 0.45 Cronache regionali [illegible].

QUARTA RETE TV
6.20 Ivo e Rolando Show; 7.00 Le auto della settimana, Rubrica [illegible] informazione motoristica; 7.45 Affari d'oro; 13.00 La terra e il [illegible] Settimanale [illegible] agricoltura; 14.30 Andiamo al [illegible]; 14.45 Antenna 13 - 1ª parte; 18.30 Le auto della settimana, Rubrica di informazione motoristica; 19.30 Antenna 13 - 2ª parte; 23.30 Dolce notte; 24.00 Le [illegible] della settimana, Rubrica di informazione [illegible].

TELETIME
9.30 [illegible] sette, Informazione; 11.00 Il mercatino; 12.30 Time sette; 13.00 Auto oggi; 14.15 Napoli che passione; 18.15 Auto oggi; 19.30 Time sette; 22.00 Time sette; 23.00 Cartomanzia; 1.30 Teletime by night.

QUINTA RETE
6.00 Italianissima, programma musicale; 6.30 Fiore all'occhiello, Cabaret; [illegible] Cartone [illegible]to; 7.30 [illegible]na, Telenovela; 12.15 Sanford [illegible] soon, Telefilm; 13.00 Cartoni animati; 13.30 Classifica italiana; 18.40 D... come donna, Rubrica d'attualità; 20.15 Telenews, Informazione; 20.35 **La macchina** [illegible] **tempo**, Film; 22.35 Torino magica.

QUADRIFOGLIO ODEON TV
23.30 Meteo; 23.35 Con i piedi per [illegible]; 0.30 Body fitness; 1.00 Milleunanotte.

RETE CANAVESE
9.00 Destini (anche alle 13.30 e 20.00); 12.00 Cartone animato; 12.30 Programma di liscio - Romagna mia; 12.45 Canavese notizie (anche alle 16.[illegible], 19.30, 22.45); 14.00 Consigli per gli acquisti, Televendita; 20.30 Derby; [illegible] Le auto della settimana, Rubrica di informazione motoristica.

SESTA RETE
7.00 D... come donna, Programma di attualità con [illegible] Clara Vercelli, Walter Rolfo; 12.00 Classifica Italiana, in collaborazione con Video Italia; 12.30 Italianissima, Programma musicale; 13.20 L'albero delle mele, Telefilm; 18.30 **Gli invincibili**, Telefilm; [illegible] Animali e natura, Documentario; 19.40 Mademoiselle Anna, Cartone animato; 20.30 Telenews, [illegible]ziario; 20.50 Doc Elliot - L'albero [illegible] mele, Telefilm; 0.30 Fiore all'occhiello, cabaret.

[illegible].P.
11.00 Rubrica di agricoltura; 14.30 Novastadio. Collegamenti in diretta dallo stadio di Torino; 19.30 Novastadio, Trasmissione calcistica in diretta [illegible] ospiti in studio; 1.00 Sport estremi, Documentario.

RETE 7
13.05 La grande vallata, Telefilm; 14.00 J-Tv, Programma per ragazzi; 15.00 **Film**; 18.00 La grande vallata, [illegible]m; 19.00 Auto d'oggi; 19.45 Informa 7/Meteo/Oroscopo; 20.40 [illegible]; 22.45 Informa 7/Meteo/Oroscopo; 23.05 Telefilm.

INTV
7.00 The box; 9.30 Agrimagazine; 13.30 Motori; 14.00 Beverly Hillbillies; 17.30 **A tu per tu [illegible] una ragazza scomoda**, Film; 20.30 **American secret service**, Film.

TELESUBALPINA
9.00 **La rosa gialla del Texas**, Film; 11.15 Il vangelo della domenica; 11.30 Cartoni animati; 12.00 Angelus; 12.30 Octava Dies; 13.00 Campagna amica; 13.30 Settegioni; 14.00 Cartoni animati; 14.30 Settegiorni; 14.55 [illegible] di [illegible]; 15.30 Scusi lei; 15.45 Bambini Unicef; 16.00 Puzzle; 16.15 La buona notizia; 16.30 Filodiretto; 18.00 Sportivamente; 19.30 Grandangolo; [illegible] Cartoni [illegible]ati; 20.40 **Eneide** (3ª puntata), Film; 22.30 Le meraviglie d'Italia, Documentario.

TELESTUDIO
6.10 Tst. Notizie (anche alle 6.35 e 12.25) ; 7.00 Il mondo [illegible] [illegible] perchè vario, Documentario; 7.30 Cartoni animati; 11.30 Contrade del Piemonte; 13.00 D... [illegible] donna, Rubrica; 18.30 Classifica Italiana; 19.15 Telenews; 19.30 Il mondo è bello perché è vario, Documentario; 20.10 Cartoni animati; 20.40 Musica e big; 23.00 Telenews, [illegible]; 1.45 **Quella villa accanto al cimitero**, Film - Hot pants, sexy; 4.00 **Omicidio di una Playman**, Film; 5.30 Il mondo è bello perchè vario, Documentario.

[illegible]DEUROPA
7.00 Speciale auto; 7.50 Telegiornale, Meteo, Oroscopo; 8.10 The box; 10.00 Linea alla regia, i vostri acquisti in poltrona; 10.30 Telefilm; 11.15 Linea alla regia; 13.00 Cartoni animati; 13.30 Speciale auto; 14.30 The box (Television you control); 16.30 Linea alla regia, i vostri acquisti in poltrona; 17.00 J-Tv, Programma per ragazzi, cartoni, documentari; 18.30 Linea alla regia; 20.30 **Cavalieri selvaggi**, Film; 22.10 Telegiornale/Meteo/Oroscopo; [illegible]3.05 Telefilm; 23.30 Speciale [illegible] 0.30 Privatissimo, Varietà; 1.45 Speciale auto.

Eventuali errori e variazioni nei programmi sono causati dalla non tempestiva comunicazione delle emittenti.

CENTRALE 1
[illegible]
L'uomo d'affari · L'attrice · L'autista · La cameriera · La guardia del corpo
IL GUSTO DEGLI ALTRI
UN FILM REALIZZATO DA AGNÈS JAOUI

DOMANI due giardini
Inventiamoci una vita più felice
Together
dal regista LUKAS MOODYSSON
keyfilms

DAL GENIO DI ANG LEE E DAL CREATORE DEI DUELLI DI "MATRIX"
LA TIGRE E IL DRAGONE
2 GOLDEN GLOBES
CANDIDATO AGLI OSCAR 2001
www.tigre-dragone.it
DAL 2 FEBBRAIO AL CINEMA
BiM

le trame

AUTUMN IN NEW YORK. Sentimentale. Il playboy Richard s'innamora Ryder, giovane e malata.
[Ariecchino, Reposi]
BODYGUARDS. Comico. Massimo e Christian De Sica sono le guardie del corpo di alcune affascinanti modelle. **[Valentino]**
BREAD AND ROSES. Drammatico. Ken Loach approda negli Stati Uniti e descrive il rapporto d'amore tra un sindacalista e Maya, ragazza sfruttata nell'impresa di pulizia dove lavora.
CAST AWAY. Avventura. Il film Robert Zemeckis s'incentra sul personaggio interpretato da Tom Hanks: si chiama Chuck Noland, è un rampante ingegnere unico sopravvissuto a un incidente aereo e naufrago su un'isola deserta.
[Ambrosio, Ariecchino, Empire, Olimpia]
CENTO DEI 102. Commedia. Seguito del film di cinque anni or sono, vede una Crudelia De Mon (Glenn Close) uscita dal carcere trasformata: le pellicce, compra un centro per cani abbandonati. Questo cambiamento?
[Adua, Eliseo, Vittorio]
I CENTO. Drammatico. Il film Marco Tullio Giordana è ambientato alla degli anni Settanta e s'incentra sul personaggio di Peppino Impastato, giovane siciliano che si ribella alla mafia.
SE FOSSI FELICE. Commedia. Ritornano Aldo, Giovanni e Giacomo: un tempo aspiranti interpreti teatrali, ora attori in disarmo. **[Acter's, Fiamma, Reposi]**
COMMEDIA. Commedia. Tutto in una notte il nuovo film di Claudio Bigagli: i genitori Alessandro Benvenuti e Elena Ricci scoprono che la figlia è l'amante del loro amico, sposato alla loro migliore amica.
[Capitol]
COMMEDIA. Commedia. Appena uscito di galera, il truffatore Woody Allen decide di rilevare una pizzeria a fianco di una banca per dar vita al «colpo del secolo». **[Erba, Romano]**
DOMANI. Drammatico. Il nuovo film di Francesca Archibugi si svolge in un paese dell'Umbria devastato dal terremoto e racconta di due famiglie a convivere nella stessa roulotte. **[Studio Ritz]**
L'ERBA DI GRACE. Commedia. Scomparso il marito, l'intraprendente Grace si trovare in una grave crisi finanziaria e comincia a coltivare marijuana.
[Chaplin, Due Giardini]
GALLINE IN FUGA. Cartoon. Un gallina cerca di fuggire dalla fattoria dove in un lager». **[Olimpia]**
IL GUSTO DEGLI ALTRI. Commedia. Trionfo in Francia. Il film s'impernia figura di un imprenditore che, nonostante sia innamorato moglie, s'innamora dell'insegnante di inglese aspirante attrice.
[Centrale]
LISTA D'ATTESA. Commedia. A Cuba, un gruppo di persone aspetta un pullman che non arriva. **[Accademia]**
LOST SOULS. Thriller. L'esordio regia di Janusz Kaminski s'incentra sulle vicissitudini di due personaggi, lei fragile, Maya (Winona Ryder) sopravvissuta alla possessione diabolica grazie a padre Leroux e lo scrittore newyorkese Peter Kelson (Ben Chaplin) interessato a indagare sulle origini del male. **[Fiera, Reposi]**
MEMENTO. Giallo. Leonard (Guy Pearce) si ritrova cadavere a fianco: vittima di una rara malattia che gli impedisce di ricordare i fatti avvenuti nelle ultime ore, agli carca di ricostruire la vicenda. **[Chaplin]**
Girato a Torino, il film di Dario Argento comincia con una prostituta uccisa: l'omicidio ricorda il caso de «i delitti del nano» e la polizia chiede quindi aiuto a chi aveva condotto all'epoca le indagini, il commissario in pensione Ulisse Moretti (Max Von Sydow).
[Ambrosio, Reposi, Cinit]
LE NOZZE. Commedia. Dal regista di «Tad blues», la storia di un matrimonio in un villaggio di minatori non distante da Mosca.
[Due Giardini]
OGNI LASCIATO E' Commedia. L'esordio alla regia di Piero Chiambretti racconta la storia di un presentatore televisivo il viene lasciato dalla fidanzata ed entra in crisi.
[Nazionale, Eliseo]
PIANETA ROSSO. Fantascienza. una catastrofe ecologica si è abbattuta sulla terra. Un gruppo di astronauti e scienziati viene mandato su Marte per colonizzarlo e, conseguenza, salvare l'umanità. **[Ellebi]**
STRADA VERSO CASA. Drammatico. Il nuovo film del cinese Zhang Yimou («Lanterne rosse», «Non uno di meno») narra di un ricco d'affari ormai da anni si trasferito in città e «costretto» a tornare nel villaggio dove è nato per la morte del padre. **[Massimo 2]**
THE FAMILY Commedia. Una sorpresa nella Jack Campbell. tanto ricco quanto solo: «vedere» come sarebbe stata la sua esistenza se tredici anni prima non avesse lasciato la
[Ambrosio, Reposi]
TRADITORE. Thriller. regista «Il sesto senso», storia dell'unico sopravvissuto a un cruento incidente ferroviario.
[Doria, Valentino]
LA VILLE EST TRANQUILLE. Drammatico. Il nuovo film di Robert Guediguian è ambientato a Marsiglia e descrive la vita quotidiana di alcuni personaggi come venditrice pesce Michèle, la musicista Viviane, l'aspirante tassista Paul, l'ex detenuto Abderramane.
LE VERITA' NASCOSTE. Thriller. Sposati da anni, Norman Spencer e la consorte Claire vivono in una bellissima casa sul lago. Lui comincia a sentire strani rumori e a «vedere» una ragazza.
1 DA WALL Commedia drammatica. Abbandonato il college, l'ambizioso Davis decide di inseguire il ricchezza entrando nella Boiler Room di società di brockeraggio. **[Ellisse]**

SERGIO E AL

Leonardo Mallia

Dal Trio di Torino omaggio alla musica nata sotto la Mole

Un aspetto della musica torinese da conoscere meglio è rappresentato dai compositori operanti la Mole. Un gruppo di giovani e meno giovani, la generazione che segue quella del filone illustre di Casella e Ghedini, di Perrachio e Sinigaglia, degli stimatissimi direttori del Conservatorio che sono stati Giorgio Ferrari, Felice Quaranta, Sandro Fuga.

E conviene partire da quest'ultimo per riferire del concerto al Piccolo Regio con il Trio di Torino. Curato dagli Amici del Regio, ha voluto appunto render omaggio alla scuola composizione torinese, e la chiusura è dedicata a Fuga, il solo tra gli autori rappresentati a non essere più tra noi. Si è ascoltato uno degli ultimi lavori, «Dieci Variazioni e Fuga», elegante galleria di piacevolezze i cui aspetti formali guardano al classicismo, quelli espressivi affondano le radici nei Maestri francesi. Ecco dunque un sapiente gioco di «alternanze del sentimento», mezzetinte mosse come riflessi su superfici d'acqua, oltre a un saggio di tecnica contrappuntistica rappresentato dalla Fuga.

E ancora alla Francia è il riferimento di «Ecloga Marina» di Bruno Cerchio, che ha aperto la serata. Avvio Chausson, ed eccoci emotivamente «in medias res»: da qui si dipana una pagina serena, insistiti ricorsi all'unisono violino-violoncello, che sarà originalissimo ma è sempre un bell'ascoltare. Era questa una «prima assoluta», come i successivi «Aforismi onirici» di Carla Rebora, in cui il sogno vive in sequenza attimi inquietudine e tensione, ma mai di incubo, tra baluginii sonori e trepidi sospiri dei due archi.

Piuttosto complessa «Ancestrali» di Paolo Minatti già fin dall'incipit in moto perpetuo, intreccio di arpeggi, subbugli sugli armonici, di pedali lunghissimi; frammenti di memoria riemergono finché pianoforte, come rintoccar campane, apre un finale tutto strappi e sussulti dichiaratamente attinto al «Sacre» di Stravinskij. Completava la proposta «Il lago notturno, il cielo stellato» di Giulio Castagnoli: richiami poetici e riferimenti alla simbologia della cultura cinese si esternano in piccole oscillazioni ed insistiti arpeggi attorno a una nota che fa da stella polare.

Il Trio di Torino (Sergio Lamberto violino, Dario Destefano violoncello, Giacomo Fuga pianoforte) si è mostrato in piena forma e il suo agio pure in questo inconsueto repertorio.

PRIME VISIONI

ARIA CONDIZIONATA

ACCADEMIA piazza S. Giulia 2 bis, tel. 011 88.78.07. d'Attesa, di J. C. Tabio con V. Cruz, T. Alvarino, J. Perugorria. Dr.: 16,30; 18,30; 20,30; 22,30 Ingr. 12.000 rid. 9000

ARTIST'S STUDIO via Chiesa della Salute 77/b, tel. 011 216.6784. Chiedimi sono felice, di e con Giovanni, Dr. 15,30; 17,50; 20,10; Ingr 12.000; rid. 9000.

ARMOnia 2000 corso Giulio Cesare 67, tel. 011 856.521. verità nascoste, di R. Zemeckis con H. Ford, M. Pfeiffer. Dr.: 15; 17,30; 20; 22,30. Ingr. 12.000.

c. Giulio Cesare 67, tel. 011 856.521. **La carica dei 102**, di Lima con G. Close, G. Depardieu. Dr.: 16; 18,10; 20,20; 22,30

ARMONIA MULTISALA II c. Vittorio 52, tel. 011 547.007. **Cast away**, di Zemeckis con Tom Hanks, Helen Hunt. Dr.: 16,15; 19,10; 22,15. Ingr. 12.000; cinecard

ARMONIA MULTISALA 2 corso Vittorio 52, tel. 011 547.007. **The Family Man**, di Brett Ratner con Nicolas Cage, Téa Leoni. Dr.: 15; 17,30; 20; 22,30 Ingr 12.000; cinecard

MULTISALA 3 corso 52, tel. 011 07. Nonhosonno di Dario Argento con M. V. Sydow, Stefano Dionisi, Chiara Caselli, Licia, Rossella Falk. Ver. min. 14. Dr.: 15; 17,30; 20; 22,30 Ingr. 12.000; cinecard 10.000.

ARLECCHINO SALA 1 corso Sommeliер 22, tel. 011 **Cast away**, di con Hanks, Helen Hunt. Dr.: 14,30; 17,10; 19,55; 22,40. 12.000; pom. rid. 8000

ARLECCHINO SALA 2 c.so Sommeliер 22, tel. 011 581.7190. **Autumn in New York**, regia di Joan Chen con Richard Gere, Winona Ryder. Dr.: 15,30; 17,50; 20,10; 22,30. Ingr. 12.000; rid. 8000.

CAPITOL V. S. Dalmazzo 24, tel. 011 540.605. **Commedia sexy** di C. Biagoli con A. Benvenuti, R. Tognazzi, E. Sella. Dr.: 15,40; 17,25; 19,10; 20,55; 22,40. Ingr. 12.000.

CENTRALE via Carlo Alberto 27, tel. 011 540.110. Il giallo degli attori di Agnes Jaoui con Anne Alvaro, J. Pierre Bacri, G. Lanvin. Dr.: 16; 18,10; 20,20; 22,30 Ingr 12.000 Alaca 8000

C. CHAPLIN 1 via Garibaldi 32/E, tel. 011 436.0723. **Memento** di C. Nolan con G. Pearce, C.A. Moss. Dr.: 15; 17,30; 20; 22,30. Ingr. 12.000; rid. 9000

C. CHAPLIN 2 via Garibaldi 32/E, tel. 011 436.0723. **L'erba di Grace**, di N. Cole, con B. Blethyn, C. Ferguson. Dr.: 15; 16,55; 18,50; 20,45; 22,40. Ingr. 12.000; rid. 9000

CUNE c. G. Cesare 105, tel. 011 Nonhosonno, regia di D. Argento con S. Dionisi, Chiara Caselli, Gabriele Lavia, Rossella Falk. Ver. min. 14. Dr.: 15; 17,30; 20; 22,30 Ingr

DORA via Gramsci 9, tel. 011 542.422 **Unbreakable - Il predestinato**, regia di N. Shyamalan con B. Willis, L. Jackson. 15,35; 17,55; 20,15; 22,35 Ingr 12.000; rid.

DUE GIARDINI Sala Nirvana via Montalcone 62, tel. 011 327.2214. **L'erba di Grace** di N. Cole con B. Blethyn, C. Ferguson. Dr.: 15; 16,55; 18,50; 20,40; 22,35. Ingr.12.000; snz. rag. 5000.

DUE GIARDINI Sala Ombrellone Via Montalcone 62, tel. 011 327.2214. **Le nozze**, di Lounguine con Marat Basharov, Maria Mirasova. Dr.: 16; 18,10; 22,30. Ingr. 12.000, snz. rag. 5000.

ELISEO GRANDE piazza Solferino, tel. 1 447.5241. **Il 6° giorno**, di R. Spottiswoode A. Schwarzenegger, T. Goldwyn. Dr.: 15; 17,30; 20; 22,30. Ingr. 12.000.

ELISEO BLU piazza Solferino, 011 447.5241. **Ogni lasciato è perso** di P. Chiambretti con P. Chiambretti, G. Gavazzeni, V. Asbert. Dr.: 15,10; 17, 18,50; 20,40, 22,30 Ingr. 12.000

ELISEO ROSSO piazza Solferino, 011 447.5241 carica dei 102, di K. Lima con G. Close, G. Depardieu. Dr.: 15; 16,50; 18,40; 20,30; 22,20. Ing. 12.000.

EMPIRE piazza Vittorio Veneto 5, per prenot. tel. 011 817.1642 **Cast away**, di Robert Zemeckis con T. Hanks, H. Hunt. Dr.: 16; 19; 22 Ingr. 12.000; rid 9000

ERBA 1 corso Moncalieri 241, tel. 011 **Criminali da strapazzo**, di W. Allen con W. Allen, H. Grant, T. Dr.: 16; 18,10; 20,15; 22,30. Ingr. 12.000.

ETOILE via ang. via Roma, tel. 011 530.353. **Pianista** regia di A. Hoffman con Klimer, J. C. A. Moss. Dr.: 15,55; 18,10; 20,20; 22,30 Ingr. 12.000; rid. 8000; snz. 5000.

FARO via 30, tel 011 617.3323. **Lost souls - La profezia**, di J. Kaminski con W. Ryder, S. Chaplin. Dr.: 15,45; 18; 20,15; 22,30 Ingr 12.000; rid. 9000.

corso Trapani 57, 011 **Chiedimi se sono felice**, di Aldo, Giovanni e Giacomo con M. Massironi, S. 15; 17,30; 20; 22,30. Ingr. 12.000

via Po 21, tel. 011 812.5606. **Il cento passi**, di M. T. Giordana con L. Lo Cascio, L. M. Burruano. Dr.: 16; 18,10; 20,20; 22,30 Ingr.12.000; rid 9000.

via S. Teresa 5, tel. 011 534.614. **Bread and roses** di Ken Loach con A. Brody, P. Padilla. Dr.: 15,30; 17,30, 20,10; 22,30. Ingr.: 12.000; rid

LUX Galleria S. Federico, tel. 011 541.283. **La carica dei 102** regia di Robert Zemeckis con Harrison Ford, Michelle Pfeiffer. Dr.: 15; 17,35; 20,05; 22,40. Ingr. 12.000; rid. 8000.

MASSIMO 1 via Verdi 18, tel. 011 812.5606. verso casa, di Zhang Yimou (Cina 1999, 100 col.) con Zhang Ziyi, Sun Honglei, Zheng Hao, prod. Guangxi distr 18,30; 20,30; 22,30. Ingr. 12.000; rid 8000

MASSIMO 2 via Verdi 18, tel. 011 812.5606. **Le vite tranquille**, di Robert Guediguian (Francia 2000, 135' col), con Ascanide, Meylan, Jean-Pierre Darroussin, prod. Agat Films, distr. Istituto Luce 17,30; 20; 22,30. Ingr. 12.000 rid. 8000.

NAZIONALE 1 via Pomba 7, tel. 011 812.4173. **Il 6° giorno**, di R. Spottiswoode con A. Schwarzenegger, T. Goldwyn. Dr.: 15,30; 17,50; 20,10; 22,30. Ingr 12.000

NAZIONALE 2 via Pomba 7, tel. 011 812.4173. **Ogni è perso**, di P. Chiambretti con P. Chiambretti, G. Cavazzoni, V. 15,50; 17,50; 20,25; 22,30 Ingr 12.000.

OLIMPIA 1 via Arsenale 31, tel. 011 532.446. **Cast away**, di Robert Zemeckis con Tom Hanks, Helen Hunt, Searcy. Dr.: 16, 19; 22. Ingr. 12.000.

LISTA TORINOSUD
BELLO
INTERESSANTE/DIVERTENTE
MEDIOCRE

OLIMPIA 2 via Arsenale 31, tel. 011 532.446. **Gallina in fuga** Dr.: 15,45; 17,45. **I love de Wall Street**. Dr.: 20; 22,30. Ingr 12.000.

via XX Settembre 15, tel. 011 531.400. **Chiedimi se sono felice**, regia di Aldo Giovanni Giacomo e Massimo Venier con Aldo Giovanni e Giacomo, Marina Massironi, Silvana Fallisi. Ore 15,15; 17,40; 20,05; 22,30. Ingr 12.000

via XX Settembre 15, tel. 011 531.400. **The Family Man**, di Brett Ratner con Nicolas Cage, Téa Dr.: 15,15; 17,40; 20,05; 22,30 Ingr.

via XX Settembre 15, tel. 011 531.400. **Nonhosonno**, regia di Dario Argento con Dionisi, Chiara Caselli, Gabriele Lavia, Rossella Falk. Ver. min 14. Dr.: 15; 17,30; 20; 22,30. Ingr. 12.000.

via XX Settembre 15, tel. 011 531.400. **Lost Souls - La profezia**, di J. Kaminski con W. Ryder, S. Chaplin. Dr.: 15,45; 18; 20,15; 22,30 Ingr 12.000

REPOSI 5 - LILLIPUT via XX Settembre 15, tel. 011 537.100. **Autumn in New York** regia di Joan Chen con Richard Gere, Ryder. Dr.: 15,45; 18; 20,15; 22,30 Ingr. 12.000

Galleria Subalpina, tel. 011 562.0145 **Criminali da strapazzo** di W. Allen con W. Allen, H. Grant. Dr.: 16; 18,10; 20,20; 22,30. Ingr 12.000

STUDIO RITZ via Acqui 2, tel. 011 819.0150 **Domani**, regia di F. Archibugi con M. Balsari, V. Mastandrea, O. Muti. Dr.: 14,30; 16,30; 18,30; 20,30; 22,30 Ingr 12.000. rid. mil rag. Alaca 8000.

TEATRO 1 Teatro Nuovo, corso d'Azeglio 17, tel. 011 650.0200. **Bodyguards**, di Neri Parenti con C. Sica, M. M. Dr.: 20,30; 22,35. Ingr 12.000; rid

TEATRO 2 Teatro Nuovo, corso d'Azeglio 17, tel. 011 650.0200. **Dinosauri**, di R. Zantag e E. Leighton Dr.: 15,30; 17; 18,30; **Unbreakable - Il Predestinato** di M. Night Shyamalan con B. Willis e Samuel L. Jakson. Dr.: 20,20; 22,30. Ingr. 12.000; rid

VITTORIA via Roma 336, tel. 011 **La carica dei** di Lima con G. Close, G. Depardieu, M. Dr.: 15,45; 18; 20,15. Ingr 12.000; rid mil. rag. 8000

AVIGLIANA **CORSO:** 011 931.2403

BECCHIA 0122 99633. **The family**

BIBIANA **BERTOLINO:** 011 349 0270 **Autumn in New York.**

BORGARO TORINESE - 011 470.35.76. **Pom. Gallina in fuga; sera Autumn in New York.**

BUTTIGLIERA **MARCHISIO:** 0122 49.249 **Pom. Gallina in fuga; sera: Pinocchio rimane.**

011 971 6525 **Cast away.**

CASCINE VICA - RIVOLI **NUOVO BOSCO ORE:** 011 959 34 37 **Pom. Gallina in fuga; sera Unbreakable - Il predestinato.**

CHIERI **SPLENDOR:** 011 942.1601. **Autumn in New York.**
UNIVERSAL: 011 941.1867 **La carica dei 102.**

CHIVASSO **MODERNO:** 011 910.9737. **Pom. Gallina in fuga; sera Autumn in New York.**
POLITEAMA: 011 910.1423. **Cast away.**

CIRIE' **NUOVO:** 011 920.3754

COLLEGNO 405.6795 **La carica dei 102**
REGINA UNO: 011 781.623 **Cast away**
REGINA DUE: 011 781.623 **Nonhosonno**
STAZIONE: 011 789.792 **Lost souls - La profezia.** http://cinema.supereva.it
STUDIO LUCE: 011 405.6661. **Le verità nascoste.**

CUORGNE' **MARGHERITA:** 657.523 **La carica dei 102.**

GIAVENO **SAN** 011 **Autumn in New York.**

IVREA **ABC D'ESSAI:** 0125 **Lista d'attesa.**
25 641.480 **Non pervenuto**
LA SERRA: 0125 44341. **La carica dei 102.**
POLITEAMA: 0125 641.571 **Il gusto degli altri.**

LANZO **AUDITORIUM:** 011 998.8096. **Pokémon 2.**

LEINI' 011 **Gallina in fuga; sera: Cast away.**

PIANEZZA http://cinema.supereva.it
LUMIERE 1: 011.968.2088. **Cast away.**
LUMIERE 2: 011 968.2088. **La carica dei 102.**

PINEROLO **HOLLYWOOD:** 0121 201.142. **Autumn in New York.**
MULT. ITALIA 2000: 0121 393.805 **Lost souls - La profezia.**
MULT. ITALIA 3000: Cast away
0121 374 957. **La carica dei 102.**

RIVOLI 011 956.6780
TORINESE
011 968 7362.

SAUZE D'OULX **SAYONARA:** **Family man**

SESTRIERE **FRATEVE:** 0122 76338 **Pom. Gallina in fuga; sera: The family man.**

SETTIMO TORINESE **PETRARCA:** 011 800.7050 **Autumn in New York.**

SUSA 622.686 **Pom. Il Grinch; sera: L'esorcista.**

TORRE PELLICE **TRENTO:** 0121 933.096. **Bodyguards.**

VALPERGA **AMBARABA:** 617.122 **Cast Away.**
AMBARABA: 0124 617.122 **Lost - La profezia.**

VENARIA REALE 011 459.3088. 011 459.3089
SUPERCINEMA
Sala 1: Cast away.
Sala 2: Family man.
Sala 3: Nonhosonno.

VILLASTELLONE 011 96.96034 **Pom. Pokémon 2; sera Bodyguards.**

VINOVO **CASTELLO:** tel. 011 965.1161 **Pokémon 2;** **Nonhosonno.**

TEATRI

TEATRO REGIO. Stagione d'Opera 2000/01: Ore 15 **Hamlet**, opera di Ambroise Thomas da Shakespeare. E direttore Regia di Joel Orchestra e coro del Teatro Regio. Durata: 3h. Repliche fino il 4/2. Dalle 14 almeno 30 ingressi a L. 25.000. (ore 14-15) 011 8815.241/242.

REGIO G. PUCCINI. Piccolo Regio Laboratorio martedì 30/1 ore 21: **Paul Bowles, senza fermarsi**, concerto A. Valentino e G. Angelillo pianoforti. A. Molinaro flauto, M. Rossaro oboe, L. Maola clarinetto, P. Roman e R. Lombardo attori. Regia di G. Zambon. Un progetto della Scuola Holden.

Via Casalborgone 4 tel. 011 per Teatro bambini la Comp. del Drago presenta **"Fagiolino pastore guerriero** (per inf. Teatro bambini 011 8399353). Si prenota per l'opera lirica **Rigoletto** il 3 e del 4/2 con la Comp. Lirica intern. Per il balletto **Romeo e Giulietta** di Prokofiev del 9/10/11-2 http: www.alfateatro.com

Piazza Solferino 2, tel. 011 562.38.00 ore 15,30 e da martedì ore 20.85, Compagnia della presenta A. Gassman, G.M. Tognazzi e R. Casale in **A qualcuno piace caldo**. Il Musical più esilarante! Regia S. Marconi. Nuovo mania 2001. Torino Spettacoli inform. e biglietti tutti i giorni orario cont. dalle 9 alle 19. Sito www.torinospettacoli.it

Via Chiomonte 3. «Teatrointre. A teatro con mamma e papà» Ven. e sab. ore 20,30 domenica ore Nonsolofeatro presenta **L'Asino d'oro**. Bigl. L. 7000. www.arpnet.it/angolo Prenotazioni ore 16-19. Tel. 011.331.764

Orchestra Sinfonica Nazionale della Rai presso il Palazzo della Radio, Verdi 31, dal martedì al venerdì ore 10-14 Inf. tel. 011.810.4653-810.4961

Piazza Carignano 6. Venerdì alle ore scena **dell'uomo grigio** di O. Buzzolan regia di M. Avogadro. Biglietteria T.S.T. 517.6245 24 ore su 24 011 516.9490. Numero verde 235 333 www.teatrostabiletorino.it.

COLOSSEO. Via Madama Cristina 71. Tel. 011 669.6034. Chiuso. Il 31/1 ore 21 Balletto dell'Esperia presenta **Parentesi Barocche**. Dal 6 al 10/2 ore 21 **Rent**. Per inf. tel. 011 669.60.34 da lun. a sab. 10/13-15/19. Sito internet: www.teatrocolosseo.it

Corso Moncalieri 241, tel. 011.661.54.47. Ore Torino Spettacoli presenta i giovani Liceo Teatro Nuovo in **Mondo Snoopy** e Charles M. Schulz regia G. Angione. Nuovo Abbonamento 6 spettacoli a e prenotazioni orario continuato 9-22

GARIBALDI TEATRO. Via S. Teresa 5, tel. a fax 011 La Comp. Lupi propone in prenot. gli spettacoli **Le avventure di Gravitello nel mondo delle marionette, Le 99 astuzie di Arlecchino**, e con i pupi siciliani **La Gerusalemme Liberata**

GIACOSA TEATRO. Cristoforo 31 Tel. 011 5805768. Oggi ore La Compagnia Torino Spettacoli presenta il giallo comico **Fortebilla** regia G. Williams, con A. Barbi, R. Bonglovanni, S. S. Chionno, C. Iosetti e G. Rufa e biglietteria tutti i giorni orario continuato dalle 9 alle 19. Tel www.teatrogiocoliero.it.

JUVARRA. Via Juvarra 15, tel. 011 540.675 20,45 Marcido Marcidorjs e Famosa Mimosa in A tutto tondo, nuova certificazione del mondo di S. Wong. Inf. e pren. dalle 15 alle 19 tel. 011 540.675. **Café Procope**: domani ore 21 in antep. del documentario **L'Ultimo Pane** sulla miniera di Gavorrano

FERRUCCI. Piazza S. Giulia 2 bis, tel. 011.817.9373. Si prenotano spettacoli per le scuole di ogni ordine e grado (anche all'interno delle classe) **Piccolo Principe, Cavalleria Rusticana, Passeggiando tra le opere di Shakespeare, Goldoni, Improvvisazione a Venezia**. Per informazioni tel. 011.817.9373.

NUOVO. Corso Massimo d'Azeglio 17, tel. 011 Il 3/2 ore 15,30 Comp. T.N. in **Natura Mundi** musica di F. Bonetti Amandola. Coreografia J. Fontana. **radio Gardel** Northern, Trasformed Figgis. Cor. L. Paulin

TEATRO ANGELO. Via Sarpi 111, tel. 011 619.2351 Questa mattina ore **Fabula Rasa** presenta **Ghirigori Buhi** Ingresso L. 6000. Riduzione Caleidoscopio L. 5000. Info Assemblea Teatro tel. 011 ore ufficio

TEATRO CARIGNANO. Via C. Massola 104, tel. 011 257.881. Ore 16 Compagnia Rifà in **Natale in casa Cupiello**, di E. De Filippo regia di V. Massari. Ingr. 15.000/12.000. Info e pren. festivi 16/19. E-mail teatromassaia@bussola.it

Via 65, tel. 011 2 30/1 ore 21 in collab. con il Festival Nazionale del Cabaret con G. Pochini e Gallarini. Pren. ore 17/19

GARIBALDI TEATRO. Via Garibaldi 4 Settimo Torinese. Lu. Domenica Ragazzi presenta Natale Teatro in **Cantico del Nascere** con M. Bardini e G. Tapella ore 15,30 Ingr. 7.000; rid. 6000. 31/1 all'1/2 Il Mutamento presenta **Viaggio in Occidente** regia di V. Amato. Inf. e pren. tel. 011

TEATRO GOBETTI. Via M. Libertà 17, San Mauro Torinese. Il 31/1 ore 21: **Le voci dell'Europa. Viaggio attraverso i grandi scrittori europei**, regia di C. Roncaglia con C. Roncaglia, S. Nasi, M. Riparbelli. Com. di musica Teatro dell'Accademia dei Folli. Ingr. 20.000, rid. 15.000

TEATRO SUPERGA. Via Superga 44, tel. 011.627.9789. Il 2/2 ore 21 **Vestire gli ignudi**. Ass. Cult. Torino Teatro. L. 15.000. Il 3/2 ore 21 Progetto preservazione tibetana. Con i Monaci della Lama Peace World Foundation United Peace Voices e Rumpen Lama Gangcen Milano

Matteotti 1, Moncalieri. Ore 15.30 La Crisalide in **Storia della gabbiola** RSH. Teatro a cura del Coord. Danza. Bigl. unico L. 7000. Pren. 011.640.1318. Si prenota per **La crudel Zobida grassa** dall'1/3 al 3/3. Inf. e pren. 011.640.3700.

TEATRO GIACOSA di Nova. Il 2/2 ore 21 **L'importanza di chiamarsi Ernesto** di O. Wilde con G. Gleijeses, D. Capriglio, L. Pral. Regia M. Missiroli.

PROGETTO FIAT
Winter CHECK UP 2001
20 CONTROLLI + TARGA ASSISTANCE
35.000
6. Tommaso d'Aquino
011 11.

FIAT DOBLÒ CARGO. SE PUOI PENSARLO, PUOI FARLO.

www.fiatdoblo.com

① PIÙ SPAZIOSO.

Spazio ai massimi livelli: 3,2 m³ per un volume di carico fra i più ampi del suo segmento, superficie interna d'appoggio di 2,2 m². Portata utile di 625 kg.

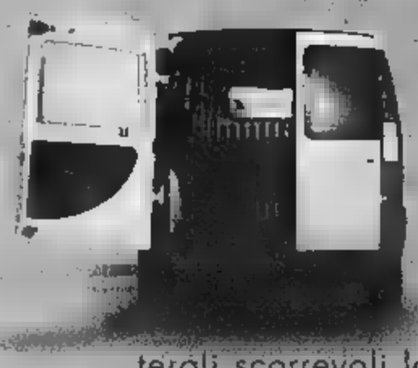

② ACCESSIBILE.

Batte ogni record: fino a due porte laterali scorrevoli larghe 685 mm, le più ampie della categoria; altezza da terra del piano di carico di appena 535 mm; porte posteriori a due battenti asimmetrici e vano merci con protezione fiancate.

③ PIÙ CONFORTEVOLE.

Comfort senza uguali: posizione di guida rialzata per il massimo della visibilità, leva cambio su plancia, cristalli atermici, mensola portaoggetti sotto il tetto della cabina, paratia divisoria, strumentazione analogica con trip computer digitale. In più, a richiesta, climatizzatore e autoradio.

④ PIÙ SICURO.

Ai vertici nella categoria: barre anti-intrusione, struttura anteriore a deformabilità controllata, sistema antincendio FPS, a cui è possibile aggiungere airbag per il conducente ed il passeggero, ma anche airbag laterali ed ABS dell'ultima generazione.

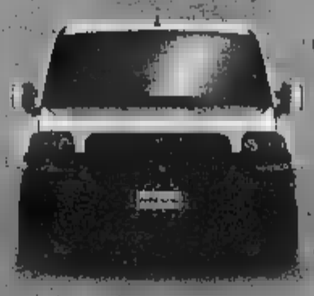

VEICOLI COMMERCIALI FIAT. L'ITALIA CHE LAVORA. FIAT

LA STAMPA

Domenica 28 Gennaio 2001

tuttoaffari

SILPA
SOCIETÀ DI INTERMEDIAZIONE IMMOBILIARE
Per affittare la tua casa
www.silpa.net 011 619 94 94

011-51.52

SILPA
SOCIETÀ DI INTERMEDIAZIONE IMMOBILIARE
Per vendere la tua casa
www.silpa.net 011 619 94 94

SETTIMANALE DELLA DOMENICA

COLLEZIONISMO
Impariamo a valutare i libri antichi
Pier Paolo Benedetto a pag. 3

SOLDI
La banca on-line alla prova del pubblico
Gino Pagliuca a pag.

LAVORO
La disoccupazione con requisiti ridotti
Servizio a pag.

INTERNET
Musica giochi copertine gratis per i nostri cd
Edoardo Arpaia a pag. 5

COMPUTER
I programmi per scaricare programmi
Giorgio Levi a pag. 6

Viaggi, l'albergo con griffe

Gli Stati Uniti e New York, la Grande Mela, sono da sempre una delle mete preferite dagli italiani. In periodo di bassa stagione, volare oltreoceano può diventare anche molto più conveniente. E se possiamo permetterci il lusso di un albergo originale, a quattro o cinque stelle, fuori dalle solite rotte turistiche, il piacere sarà maggiore. Come alternativa al soggiorno in una grande città, ecco l'opportunità di un "viaggio-avvenimento" per partecipare al carnevale di New Orleans, che a febbraio celebrerà il anniversario del grande musicista Louis Armstrong.

Orbit
www.tut

Elena Del Santo
a pag. 9

LE RUBRICHE A PAGINA 2

da pag. 10 a pag. 41

Oggetti e servizi per la casa
da pag. 42 a pag. 47

da pag. 48 a pag. 57

generali
a pag. 57

Computers lavoro
da pag. 57 a pag. 59

salute e bellezza
da pag. 59 a pag. 61

Tempo libero sport e viaggi
da pag. 61 a pag. 65

Comunicazioni personali
da pag. 65 a pag. 71

Veicoli
da pag. 72 a pag. 88

TuttoAffari è un giornale di servizi, non percepisce compenso sulle contrattazioni. La direzione non si ritiene responsabile della qualità, provenienza, veridicità e puntualità di uscita delle inserzioni e delle conseguenze dirette e indirette derivanti dalla non rispondenza di tali dati con la realtà.
Sped. in A.P. 45% art. 2 comma 20/b - legge 662/96 - To

Apex
Soluzioni Informatiche
L'INFORMATICA AL SUO APICE
Selezioniamo giovani per corso COBOL/CICS/DB2 gratuito in sede
Richieste conoscenze di informatica di base e di almeno un linguaggio di programmazione
contattateci tramite posta, e-mail o fax a:
Consulenza organizzativa ed informatica - Supporto alle scelte - Progettazione e realizzazione applicazioni informatiche - Ministemi - Manutenzione ed assistenza su sistemi ed applicazioni - Distribuzione software - Multimediale - Selezione, formazione, addestramento - Internet - Outsourcing
C.so Svizzera, 185 - 10149 TORINO
Tel.0110.700.700 - Fax 0110.700.260
E-mail: curriculum@apex.it

sommario

immobiliari

1 Appartamenti, ville, cascine, terreni, vendita
1/1 Torino centro e Collina
1/2 Torino nord
1/3 Torino est
1/4 Torino sud
1/5 Torino ovest
1/6 Prima cintura nord
1/7 Prima cintura est
1/8 Prima cintura sud
1/9 Prima cintura ovest
1/10 Seconda cintura e provincia
1/11 Piemonte
1/12 Valle d'Aosta
1/13 Liguria
1/14 Resto Italia
1/15 Costa Azzurra
1/16 Località straniere
2 Appartamenti, ville, cascine, terreni, acquisto
2/1 Torino centro e Collina
2/2 Torino nord
2/3 Torino est
2/4 Torino sud
2/5 Torino ovest
2/6 Prima cintura nord
2/7 Prima cintura est
2/8 Prima cintura sud
2/9 Prima cintura ovest
2/10 Seconda cintura e provincia
2/11 Piemonte
2/12 Valle d'Aosta
2/13 Liguria
2/14 Resto Italia
2/15 Costa Azzurra
2/16 Località straniere
3 Appartamenti, ville, cascine, terreni, affitto/domanda
3/1 Torino centro e Collina
3/2 Torino nord
3/3 Torino est
3/4 Torino sud
3/5 Torino ovest
3/6 Prima cintura nord
3/7 Prima cintura est
3/8 Prima cintura sud
3/9 Prima cintura ovest
3/10 Seconda cintura e provincia
3/11 Piemonte
3/12 Valle d'Aosta
3/13 Liguria
3/14 Resto Italia
3/15 Costa Azzurra
3/16 Località straniere
4 Appartamenti, ville, cascine, terreni, affitto/domanda
4/1 Torino centro e Collina
4/2 Torino nord
4/3 Torino est
4/4 Torino sud
4/5 Torino ovest
4/6 Prima cintura nord
4/7 Prima cintura est
4/8 Prima cintura sud
4/9 Prima cintura ovest
4/10 Seconda cintura e provincia
4/11 Piemonte
4/12 Valle d'Aosta
4/13 Liguria
4/14 Resto Italia
4/15 Costa Azzurra
4/16 Località straniere
5 Box e posti auto, vendita
5/1 Torino città
5/2 Torino provincia
5/3 Piemonte
5/4 Altre località
6 Box e posti auto, acquisto
6/1 Torino città
6/2 Torino provincia
6/3 Piemonte
6/4 Altre località
7 Box e posti auto affitto/domanda
7/1 Torino città
7/2 Torino provincia
7/3 Piemonte
7/4 Altre località
8 Box e posti auto, affitto/domanda
8/1 Torino città
8/2 Torino provincia
8/3 Piemonte
8/4 Altre località
9 Uffici, negozi, attività commerciali, capannoni, vendita
9/1 Torino città
9/2 Torino provincia
9/3 Piemonte
9/4 Altre località
10 Uffici, negozi, attività commerciali, capannoni, acquisto
10/1 Torino città
10/2 Torino provincia
10/3 Piemonte
10/4 Altre località
11 Uffici, negozi, attività commerciali, capannoni, affitto-offerta
11/1 Torino città
11/2 Torino provincia
11/3 Piemonte
11/4 Altre località
12 Uffici, negozi, attività commerciali, capannoni, affitto domanda
12/1 Torino città
12/2 Torino provincia
12/3 Piemonte
12/4 Altre località

[illegible] per la casa

20 [illegible] attrezzature offerta/domanda
21 Antiquariato offerta/domanda
21/1 Cose vecchie
21/2 Modernariato
21/3 Oggetti d'arte
22 Bagno, cucina offerta/domanda
23 Casalinghi
24 Elettricità, elettronica
24/1 Accessori per illuminazione
24/2 Elettrodomestici
24/3 Telefonini e accessori
24/4 Telefonia, assistenza
25 Giardinaggio offerta/domanda
25/1 Attrezzature, piante
26 Mobili, arredi offerta/domanda
27 [illegible] offerta/domanda
28 Coperture edili e tetti
29 Riscaldamento condizionamento offerta/domanda
30 Serramenti, infissi offerta/domanda
31 Tappeti, arazzi e restauri offerta/domanda
32 Tessili per la casa
33 [illegible] offerta/domanda
34 Professionisti al servizio della casa
35 Varie, offerta/domanda

Lavoro

60 Lavoro offerta
60/1 Baby sitter e servizi di baby sitter
60/2 Grafica e design
60/3 Lavori vari/part-time
60/4 Personale di servizio domestico
60/5 Agenti e rappresentanti
60/6 Dirigenti, quadri
60/7 Impiegati
60/8 Operai, autisti, fattorini
60/9 Addetti pubblici esercizi
60/10 Agenzie del lavoro
61 Lavoro domanda
61/1 Baby sitter e servizi di baby sitter
61/2 Grafica e design
61/3 Lavori vari/part-time
61/4 Personale di servizio domestico
61/5 Agenti e rappresentanti
61/6 Dirigenti, quadri
61/7 Impiegati
61/8 Operai, autisti, fattorini
61/9 Addetti pubblici esercizi

[illegible]

70 [illegible] offerta/domanda
70/1 Agenti di cambio/SIM
70/2 Assicurazioni
70/3 Banche ed istituti di credito, risparmio
70/4 Carte di credito, servizi
70/5 Commercialisti
70/6 Factoring
70/7 Finanziamenti e prestiti
70/8 Leasing
71 Servizi generali [illegible]/domanda
71/1 Agenzie di pubblicità
71/2 Agenzie di recapito, corrieri
71/3 Agenzie investigative
71/4 Consulenti informatici
71/5 Consulenti vari
71/6 Pompe funebri
71/7 Scuole e lezioni private
71/8 Servizi multimediali
71/9 Studi fotografici
71/10 Studi legali
71/11 Taxi e radiotaxi
71/12 Varie

Computers, [illegible] lavoro

80/81 Hardware, accessori offerta/domanda
82 Internet provider Internet offerta/domanda
83 Software offerta/domanda
84 Scuole di informatica [illegible]
85/87 Ufficio, negozi, mobili [illegible] in [illegible]
88 Varie

Shopping

90 Shopping, offerta/domanda
90/1 Abbigliamento bambino
90/2 Abbigliamento donna
90/3 Abbigliamento sportivo
90/4 Abbigliamento uomo
90/5 Accessori abbigliamento
90/6 Articoli da regalo
90/7 Articoli prima infanzia
90/8 Orologi, gioielli bigiotteria
90/9 Varie e servizi
91 Salute e [illegible] offerta/domanda
91/1 Alimentari, dietetici erboristeria
91/2 Attrezzature, salute e bellezza
91/3 Centri di estetica e salute, sportivi, palestre, piscine
91/4 Ortopedia, prodotti medicali
91/5 Parrucchieri, manicure pedicure
91/6 Varie e servizi

Tempo libero sport, viaggi

95 Tempo libero, sport offerta/domanda
95/1 Articoli sportivi
95/2 Caccia, pesca
95/3 Campeggio, attrezzature
95/4 Filatelia, numismatica collezioni varie
95/5 Fotografia cinematografia
95/6 Giochi, giocattoli modellismo, bricolage
95/7 Hi-Fi, dischi, Cd audiocassette
95/8 Libri, giornali, fumetti, riviste
95/9 Scuole di ballo
95/10 Strumenti musicali
95/11 Video cassette, videoteche
96 [illegible]
96/1 Autolinee
97 Circoli, associazioni, clubs
98 Varie
99 Locali, esercizi e [illegible]

Comunicazioni personali

100 Astrologia, cartochiromanzia
101 Compagni di viaggio
102 Matrimoniali [illegible] agenzie matrimoniali
103 Messaggi personali
104 Ricorrenze, auguri
105 Smarriti, trovati
106 Volontariato informazioni sociali
107 [illegible] varie

Veicoli

110 Automezzi [illegible]
110/1 Alfa Romeo
110/2 [illegible]
110/3 [illegible]
110/4 Autobianchi
110/5 [illegible]
110/6 Citroën
110/7 Chrysler
110/8 Daewoo
110/9 Ferrari
110/10 Fiat
110/11 Ford
110/12 [illegible]
110/13 Hyundai
110/14 Innocenti
110/15 Jaguar
110/16 [illegible]
110/17 Maserati
110/18 Mazda
110/19 Mercedes
110/20 Mitsubishi
110/21 Nissan
110/22 Opel
110/23 Peugeot
110/24 Porsche
110/25 Renault
110/26 Rover
110/27 Saab
110/28 Seat
110/29 [illegible]
110/30 Subaru
110/31 Suzuki
110/32 Talbot
110/33 Toyota
110/34 [illegible]
110/35 Volkswagen
110/36 Altre marche
110/37 Auto storiche, collezione speciali
110/38 Fuoristrada
110/39 Ricambi accessori automezzi
111 Automezzi domanda
111/1 Varie
111/2 Auto storiche, collezioni speciali
111/3 Fuoristrada
111/4 Ricambi, accessori automezzi
112 Ciclomotori < 50 cc. - [illegible]
112/1 Aprilia
112/2 Benelli
112/3 Garelli
112/4 Peugeot
112/5 Piaggio
112/6 Rizzato
112/7 Suzuki
112/8 [illegible] marche
112/9 Accessori ciclomotori
113 Ciclomotori < 50 cc. - domanda
113/1 Varie
113/2 Accessori ciclomotori
114 Ciclomotori > 50 cc. - offerta
114/1 Aprilia
114/2 Benelli
114/3 Bmw
114/4 Cagiva
114/5 Ducati
114/6 Fantic
114/7 Garelli
114/8 Gilera
114/9 Guzzi
114/10 Harley Davidson
114/11 [illegible]
114/12 Husqvarna
114/13 Kawasaki
114/14 Ktm
114/15 Malaguti
114/16 Peugeot
114/17 Piaggio
114/18 Suzuki
114/19 Yamaha
114/20 [illegible] marche
114/21 Accessori moto
115 Ciclomotori > 50 cc. - domanda
115/1 Varie
115/2 Accessori moto
116/117 Biciclette offerta/domanda
118 [illegible] vari offerta/domanda
118/1 Varie
118/2 Camper, roulotte
118/3 Nautica
118/4 Veicoli commerciali automezzi da lavoro
119 [illegible] per veicoli [illegible]
119/1 Accessori per auto
119/2 Ammortizzatori
119/3 Autoconcessionari
119/4 Autolavaggi
119/5 Autonoleggio
119/6 Autoradio, [illegible] telefonini per auto
119/7 Autoscuole
119/8 Autosoccorso
119/9 Benzinai
119/10 Carburatoristi
119/11 Carrozzerie
119/12 Demolitori
119/13 Elettrauto
119/14 Garages, autofficine
119/15 Gommisti
119/16 Marmitte
119/17 Servizi vari

COLLEZIONISMO *Come riconoscere un'edizione rara*

Libri come gioielli Ecco i segreti per un buon affare

di Pier Paolo Benedetto

E' arrivato nei giorni delle festività natalizie, agli indirizzi dei bibliofili, un ricco catalogo del libraio antiquario Pregliasco di Torino: molti hanno fatto un balzo sulla sedia vedendo illustrata un'opera eccezionale, la prima edizione della "Biblia Graeca" stampata a Venezia nel 1518, un'"Aldina" uscita dalla tipografia del Manuzio (morto tre anni prima), uno degli eccellenti stampatori del Cinquecento la cui attività venne proseguita dal suocero Andrea e poi da figli e nipoti. Il valore del libro non è citato, ma si può presumere che il collezionista interessato potrebbe sborsare oltre duecento milioni. Nello stesso catalogo sono offerti, i "Dialoghi" di Leonicus Thomaeus, sempre stampato a Venezia, nel 1524, da un altro grande tipografo, il Gregoris, ma il prezzo cambia: un milione mila lire. La differenza delle richieste ci porta in quell'area disseminata di aureo pulviscolo dove ogni granello è analizzato per proprio conto e la somma di ogni granello determina il valore.

La valutazione - Ecco alcuni elementi che fanno la differenza; l'"editio princeps", ossia la prima pubblicazione di un'opera da parte dello stampatore, è già un riferimento importante del valore che si assegna ad un libro; un secondo riferimento è la rarità, ossia lo scarso numero di opere reperibili sul di quella edizione tirata a copie limitate oppure per qualche motivo distrutte dopo la stampa. Valga per tutti l'esempio della distruzione ordinata da San Bonaventura delle biografie "non ufficiali" di San Francesco, o le mutilazioni dei messali in cui era contenuta la narrazione della vita e degli episodi riguardanti il santo di Assisi. Ulteriore elemento che valorizza un'opera è la nitidezza della stampa, e in particolare delle illustrazioni; e poi la completezza del libro in ogni sua parte, frontespizi e pagine bianche compresi. Quindi la legatura: c'è differenza se la copertina è coeva oppure posteriore, integra oppure restaurata (e conta anche l'entità del restauro), istoriata oppure liscia. Potrebbe anche nel conteggio del prezzo una copertina coeva al testo ma di preziosa fattura. Un valore aggiunto si ottiene pure dall'appartenenza accertata dell'opera: ossia un libro magari dimesso nella veste tipografica, ma proveniente dalla biblioteca di Erasmo da Rotterdam o quella del cardinale Mazzarino vale più dello stesso libro appartenuto al notaio Tizio o al prelato Caio.

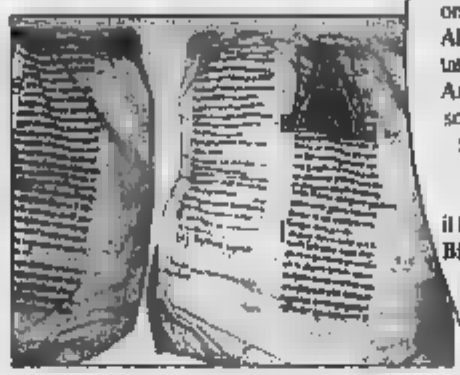

La legatura - Cerchiamo di capire perché la legatura è importante. Il termine è comprensivo di alcune operazioni: la piegatura dei fogli; la cucitura dei fascicoli; la pressatura; l'indorsatura (ossia il blocco dell'insieme dei fascicoli); l'applicazione dei capitelli, ovvero dei cordoncini per fissare il dorso, e infine l'applicazione della copertina. Con il passare del tempo, si sono stabilite delle tipologie relative alla legatura: all'italiana (in cuoio con fregi impressi a secco); alla francese (con coperta in cartone e fregi in oro al dorso; all'olandese (in pelle bianca di scrofa con impressioni a secco); alla veneziana, e così via. Occorre, ovviamente, una grande dimestichezza per ricordarsi i particolari e distinguere le legature che, a seconda della consistenza, dell'epoca e anche dal laboratorio dal quale sono uscite, danno un pregio minore o maggiore al libro.

Carta e filigrana - Altro elemento non secondario è la qualità della carta e la filigrana in riportata; la filigrana determina in quale cartiera la carta è stata fabbricata e l'epoca. L'uso di "personalizzare" i fogli con un simbolo, disegno o una cifra visibili in controluce risale al 1282 e venne in uso dai fabbricanti di Fabriano. Difficile, tuttavia, districarsi nell'enorme intreccio delle filigrane: pensate che dal primo apparire al 1600 c'è chi ne ha documentate oltre 16 mila.

Queste dicono poco o nulla al bibliofilo e ai collezionisti di lungo corso, possono essere utili al neofita al fine di evitare possibili confusioni.

Al mercatino - Una raccomandazione: sarà difficile in una bancarella qualsiasi o in uno dei tanti mercatini imbattersi in un'"Aldina" o in un volume di grande pregio. Si possono invece trovare libri decenti (soprattutto di epoca più recente), ma prima di passare all'acquisto - anche se si tratta di spendere poche decine di migliaia di lire - assicuratevi dello stato di conservazione del volume e tenete in mente alcune regole: controllare che ci siano tutte le pagine, nonché i frontespizi e gli indici e - se ci sono - il numero delle illustrazioni, consultando l'indice delle medesime riportato a fondo del volume.

Per cominciare bene chiedete consiglio ad un libraio specializzato, e se il libro è di un certo pregio fatevi rilasciare una scheda che ne documenti i pregi: servirà in futuro per un cambio o per vendita. *(1 Continua)*

Glossario

Aldine - Sono le edizioni uscite dalla tipografia veneziana di Aldo Pio Manuzio il Vecchio (1494-1515). Attività continuata dal suocero, dal figlio Paolo e poi da Aldo il Giovane, figlio di Paolo. Manuzio adottò per primo un marchio tipografico rappresentato da un'ancora col delfino. Le edizioni più pregiate recano l'ancora secca.

Aldine (legatura) - Le edizioni Aldine sono pregevoli oltre che per la stampa anche per l'eleganza della carta e delle legature in marocchino nero, rosso e verde, con il piatto ornato di filetti.

Aldini - Caratteri tipografici adottati dagli stampatori Manuzio.

Antiporta - Pagina figurata, spesso con un'allegoria che precede il frontespizio.

Barbe - Sfrangiatura degli orli delle pagine, indicano il libro è "intonso".

Bibbia poliglotta - Bibbia in quattro lingue (latina, greca, ebraica e siriana) progettata da C. Plantin nel 1565.

Bodoniano - Carattere tipografico, ma l'aggettivo si usa per indicare le edizioni del Bodoni e un tipo di legatura con i piatti di cartone.

Enchiridio - Libro di piccolo formato.

Ex libris - Contrassegno personale del proprietario del libro.

Ferro - Utensile metallico per decorare la copertina di un libro.

Filigrana - E' l'insegna della cartiera, visibile in controluce.

Frontespizio - Prima pagina di un libro recante nome dell'autore, titolo, luogo e data di stampa, editore.

Giansenistiche - Legature austere del Seicento in marocchino nero o molto scuro.

Incunabolo - Indica i libri stampati fra il 1450 ed il 1500 inclusi.

LA STAMPA

Quotidiano fondato nel 1867

DIRETTORE RESPONSABILE
Marcello Sorgi

CONDIRETTORE
Gianni Riotta

VICEDIRETTORI
Vittorio Sabadin
Carlo Bastasin

TUTTOAFFARI
SUPPLEMENTO A CURA DI
Roberto Reale

e-mail: lettere@lastampa.it

Editrice "La Stampa" SpA
Via Marenco 32, Torino
AMMINISTRATORE DELEGATO
E DIRETTORE GENERALE
Paolo Panerai

Supplemento al numero odierno de "La Stampa"

Stabilimento di stampa
Editrice La Stampa SpA
Via Giordano Bruno 84, Torino

Concessionaria per la pubblicità
Publikompass SpA
Via G. Carducci 29, Milano
Corso M. d'Azeglio 60, Torino
Tel. 011.56.65.211 - 322

Impaginazione e fotolito
Market Servizi s.r.l.
Via XX Settembre 12, Torino
Tel. 011.51.53.211

PERDI I CAPELLI? FAI COME ME.

RIVOLGITI A DEI PROFESSIONISTI.

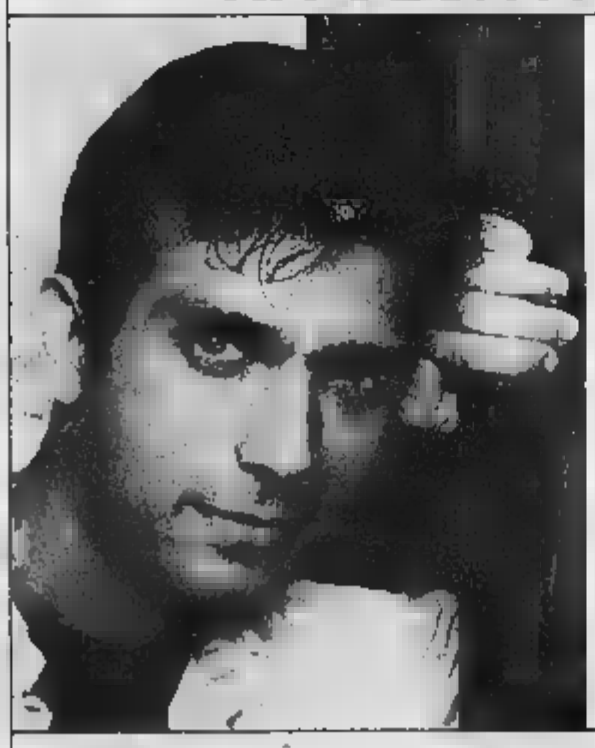

Trent'anni di esperienza in campo tricologico, sommata alle più innovative tecniche del settore, porta il nostro gruppo ad individuare realmente le esigenze dei tuoi capelli. Vieni nel nostro centro per effettuare un'analisi completa e gratuita.

Valido

Numero Verde

chiama subito.

RICREA

PROFESSIONISTI DEI CAPELLI

tricologici personalizzati • reintegrazione di capelli sistema esclusivo RICREA

A TORINO: (fine c.so G. Cesare) Via Torino, 118L · Settimo T.se · Tel. 011 89 54 126 · www.ricrea.it · info@ricrea.it

SOLDI *Anche Crt apre al grande pubblico*

Banca on-line Impariamo come funziona

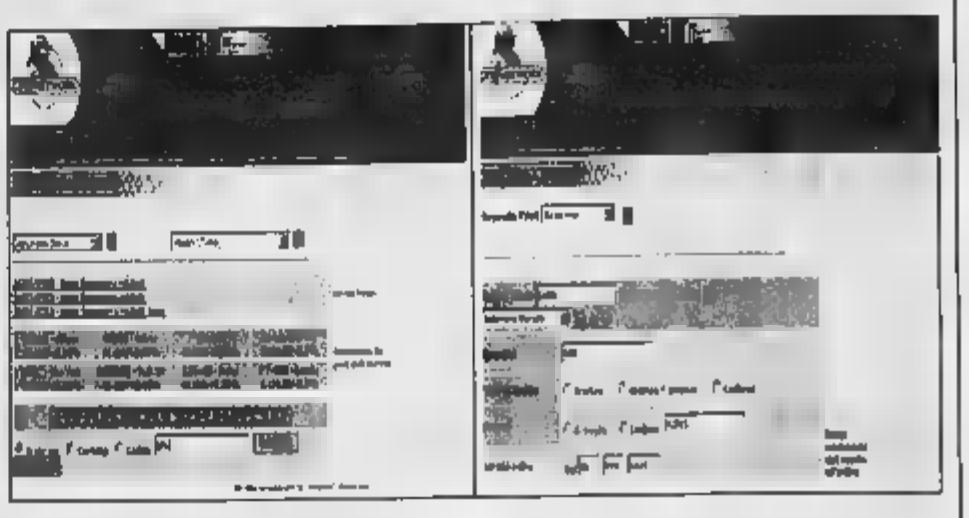

di Gino Pagliuca

Un computer, un modem, e da casa si può controllare il conto corrente, effettuare bonifici, operare direttamente in Borsa vendere azioni.

Ormai, dopo le prime soluzioni d'avanguardia destinate ad un'élite di risparmiatori, quasi tutti gli istituti bancari si stanno attrezzando per offrire alla propria clientela servizi on line, aggiuntivi e in qualche caso alternativi, a quelli tradizionali di sportello. Così, da qualche settimana sono operativi i servizi line di Banca Crt (http://www.bancacrt.it), istituto con un forte radicamento nell'area torinese. Un'ottima occasione per riprendere l'argo- esaminare in concreto le possibilità operative, i meccanismi del sistema e gli inevitabili problemi a cui va incontro il cliente "comune" nel periodo di rodaggio. Opportunità e difficoltà sostanzialmente analoghe a quelle di quasi tutte le altre banche.

L'iscrizione al servizio - Per utilizzare Crt Network Web è necessario essere titolari almeno un conto corrente presso un'agenzia Banca Crt sottoscrivere il contratto di attivazione. Presso l'agenzia vengono consegnati il codice di adesione e il codice personale. Il servizio viene attivato dopo 24 ore dalla consegna dei codici. Per accedere serve un computer abbastanza recente (deve supportare Explorer 4 Netscape 3, cioè i browser con capacità di "crittografare" i dati) un modem. Per chi intende saltuariamente il servizio, per controllare il conto corrente o per fare qualche bonifico, in buona sostanza va benissimo anche un modem analogico da 56K l'adesione a uno dei molti provider Internet gratuiti. Il discorso cambia si vuole operare intensamente sui dispositivi di Borsa. In questo caso è decisamente consigliabile un collegamento professionale (Isdn o meglio ancora Adsl), mettendo in conto anche una canone mensile da 50 a mila lire, a seconda della compagnia telefonica prescelta e del livello di prestazioni.

La sicurezza - Abbiamo parlato di crittografia: la sicurezza della trasmissione viene garantita dal fatto che i dati scambiati tra utente e banca vengono mascherati da un sistema che maschera le informazioni le rende incomprensibili ai terzi che riuscissero a intercettarle. Le trasmissioni effettuate con questo sistema sono riconoscibili dal lucchettino chiuso che appare nella barra del browser e dalla particolare denominazione dell'indirizzo, che non comincia più con http ma bensì con https, dove l'ultima "S" sta per "secure".

Attenti al Pin - La sicurezza di questo come di qualsiasi altro sito di transazioni on line dipende però, sostanzialmente, da un'elementare precauzione che deve prendere l'utente: non lasciare in giro il proprio Pin (numero di codice). Con i browser che giocano a diventare sempre più intelligenti potrebbe essere un problema: ad esempio, Explorer può ricordare automaticamente le password inserite e ripresentarle ogni volta che il sito memorizzato viene richiamato: attenti quindi a disattivare la funzione! Non appena si abbia il sospetto che il Pin sia caduto in mano di estranei bisogna provvedere a cambiarlo; lo si fa on line immettendo il codice vecchio e digitandone uno nuovo.

Estratto conto e bonifici - La prima funzione cui si può ricorrere su un sito come quello di Crt è l'estratto conto: in ogni momento si può ottenere, aggiornata in tempo reale, la situazione dei conti correnti legati al servizio, a un livello di dettaglio simile a quello che si ottiene con l'estratto conto cartaceo inviato al domicilio dell'utente. C'è poi la possibilità di effettuare bonifici; a questo proposito è opportuno rispondere a una domanda che gli utenti pongono spesso: come si fa a dare la prova che il bonifico è stato effettuato realmente?

Prova - Dopo aver dato l'ordine il servizio dà la conferma di aver ricevuto l'ordine e che trasferirà i fondi. La pagina si può stampare. Da un punto di vista strettamente legale questa non è una ricevuta valida; se si ritiene che il creditore desideri una prova formalmente inoppugnabile dell'avvenuto pagamento meglio rivolgersi allo sportello. Crt, ad esempio, consiglia di effettuare in maniera tradizionale i bonifici per il pagamento delle spese di ristrutturazione edilizia per cui si chiedono benefici fiscali.

Operazioni di Borsa - L'aspetto forse più innovativo dei siti di Internet banking è però la possibilità di operare in Borsa. Qui il fattore tempo è essenziale. Il sito di Crt consente per ora di operare su Piazza Affari e sul mercato after hours (cioè sui titoli che proseguono la sera, fino alle 22, le contrattazioni), sul Mot (mercato delle obbligazioni) e sul circuito Tlx di Tradinglab. Le commissioni sono fissate nell'1,85 per mille sul valore delle transazione, con un minimo di 19.500 lire. Sugli ordini ineseguiti (perché revocati, scaduti o perché non si è trovata una controparte disposta a comprare o a vendere al prezzo indicato) non si paga nulla. Le quotazioni sono date in tempo reale, e di ogni singolo titolo è possibile ottenere grafici storici sull'andamento e la visualizzazione delle due ultime offerte in acquisto e in vendita (in gergo tecnico si chiama "book a due livelli")

Ordini a tempo - Gli ordini possono essere dati con limite di prezzo o anche con la (sconsigliabile) modalità di acquisto a vendita al meglio, ma valgono solo per la giornata in cui sono stati dati per il giorno successivo, poi vengono automaticamente cancellati dal sistema. Una limitazione che molti altri sistemi non hanno e che potrebbe essere rivista nelle prossime settimane.

Limite - Esiste un limite mensile di transazioni fissato in cinque milioni (inteso come totale degli importi mossi, in acquisto e vendita); se si supera questo limite, il sistema richiede al cliente di indicare la prima delle 40 speciali password consegnata all'utente al momento di aderire al servizio; la password può essere utilizzata una sola volta, poi bisogna ricorrere a quella successiva. Il plafond mensile invalicabile è fissato in 1500 milioni. Queste limitazioni rendono la parte di trading on line di Crt adatta soprattutto a un'utenza di tipo familiare, o comunque di investitori che non operano quotidianamente con la Borsa.

Il futuro - La Banca sta, però, pensando anche a diversificare l'offerta, con la possibilità di operare anche sulle principali piazze estere e mettendo a disposizione strumenti di analisi ancora più raffinati, come il book a cinque livelli: a quel punto però probabilmente la Banca si allineerà anche alla politica di molti altri istituti che differenziando il livello di servizio differenziano anche i costi, chiedendo canoni mensili agli utenti che desiderano strumenti informativi più approfonditi.

Qualche difficoltà - Con l'avvio del servizio on-line si è registrato qualche problema di sovraccarico nell'accesso ai server, con "cadute" dei collegamenti specie nelle ore pomeridiane. Il servizio di assistenza tecnica ha, però, assicurato che - dopo le prime settimane di indispensabile rodaggio - anche questi piccoli difetti di gioventù scompariranno.

LAVORO *Bastano 78 giorni di impiego*

La disoccupazione con requisiti ridotti

Non tutti lo sanno ma con 78 giorni di lavoro effettuati nel corso del 2000 e con almeno una settimana di contributi Inps versati al 31 dicembre 1998, è possibile ottenere l'indennità di disoccupazione con "requisiti ridotti". Vediamo meglio di cosa si tratta. L'indennità di disoccupazione è un "beneficio economico" previsto per i disoccupati che hanno perso il posto di lavoro a causa di licenziamento.

Esistono due tipi di indennità di disoccupazione: indennità di disoccupazione ordinaria e indennità di disoccupazione con requisiti ridotti.

Requisiti ordinari - Per ottenerla è necessario aver lavorato almeno un anno (52 settimane anche non consecutive) nell'ultimo biennio avere almeno due anni di anzianità assicurativa presso l'INPS (il primo contributo INPS deve essere stato versato almeno due anni prima della fine dell'ultimo rapporto di lavoro). Il periodo di lavoro prestato in qualità di apprendista non è valido ai fini della maturazione dell'anno e dell'anzianità assicurativa. È obbligatorio inoltre essere iscritti al Centro per l'Impiego (ex Collocamento) e avere vidimato il tesserino nei mesi previsti per la revisione. La richiesta deve essere presentata entro 68 giorni dalla cessazione effettiva del rapporto di lavoro.

Requisiti ridotti - Questa indennità riguarda invece i lavoratori che hanno perso il posto di lavoro, ma non hanno ancora maturato i requisiti necessari per l'indennità di disoccupazione ordinaria (per esempio lavoratori stagionali, trimestrali, lavoratori dello spettacolo). Per poterne usufruire occorre aver effettuato almeno 78 giorni di lavoro retribuito (comprese le giornate retribuite per malattia, maternità, infortunio, ferie, domeniche, festivi, ecc.) nell'anno solare (1° gennaio - 31 dicembre) antecedente quello della presentazione della domanda. Per questo periodo il datore di lavoro deve aver versato i contributi Inps per la disoccupazione. Non hanno pertanto diritto a tale indennità i cantieristi e gli apprendisti artigiani. Occorre inoltre avere almeno una settimana di contributi Inps nei due anni solari antecedenti (chi presenta la domanda nel 2001 deve avere almeno i contributi di una settimana al 31 dicembre 1998). Diversamente dalla disoccupazione ordinaria, in questo caso non è obbligatorio essere iscritti al Centro per l'Impiego.

Domanda - Per ottenere questo tipo di indennità è necessario presentare una richiesta alla sede dell'Inps competente per territorio o tramite posta tramite il Centro per l'Impiego di riferimento. La richiesta deve essere formulata su appositi moduli Inps e deve essere presentata dal 1° gennaio al 31 marzo di ogni anno (in relazione al periodo lavorativo dell'anno precedente).

Importo - Attualmente l'indennità giornaliera ammonta al 30% della media della retribuzione lorda percepita per le giornate lavorate nell'anno precedente richiesta. Il calcolo che si effettua è il seguente: totale della retribuzione lorda percepita nell'anno precedente diviso il totale delle giornate effettivamente lavorate; al risultato si applica il coefficiente del 30%. La quota complessiva a cui si ha diritto varia a seconda del numero delle giornate effettivamente lavorate.

E' previsto il pagamento dell'intera quota degli assegni familiari fino a un massimo di 156 giorni. Il pagamento avviene mediante assegno circolare non trasferibile inviato dall'Inps direttamente all'interessato.

Informazioni - Per ulteriori informazioni è possibile rivolgersi agli appositi Sportelli Disoccupazione delle sedi Inps e dei Centri per l'Impiego di appartenenza. Le sedi Inps di Torino e prima cintura sono: Torino Centro Via XX Settembre 34 - Torino Tel. 57151 Torino Nord C.so Giulio Cesare 290 - Torino Tel. 29591 Torino Sud C.so Turati 19/7 - Torino Tel. 56591 Torino Lingotto Via Nizza 362/10 - Torino Tel. 65261 Sede-Collegno C.so Francia 43 - Collegno Tel. 71701 Sede Moncalieri C.so Roma 13/1 - Moncalieri Tel. 63941.

[m.m.]

di Edoardo Arpaia

Disponibili anche immagini dei vecchi Lp

Creiamo (gratis) le copertine dei cd musicali

Uno degli argomenti più di moda su Internet negli ultimi tempi è quello della musica, il cui boom è legato alla nascita del formato di compressione MP3. Da quel momento sono via via nati migliaia di siti da cui poter scaricare, più o meno legalmente (ormai sono spesso gli stessi autori che rendono disponibili sulla Rete i loro successi), praticamente tutte le canzoni presenti nel panorama discografico mondiale. Ora alle banche dati musicali si sono aggiunte quelle delle copertine, a disposizione gratuita dei navigatori che vogliano abbellire le loro "creazioni" con le immagini scannerizzate dei CD originali: basta possedere una stampante a colori con una definizione di almeno 1200x1200 dpi e il gioco è fatto! Da notare che su tali siti si possono trovare copertine d'ogni tipo, dedicate alle canzoni così come ai giochi per PlayStation o ai DVD; oppure si possono riesumare dischi vecchissimi, utili per chi decide di trasferire su CD la propria collezione di LP in vinile. Vediamo alcuni indirizzi fra i più completi del momento.

Innanzitutto Mega Search, sotto www.mega-search.net. Senza fronzoli o troppe immagini da scaricare, Mega Search non è un semplice archivio, ma un potente motore di ricerca internazionale dedicato alle CD-cover (come vengono chiamate in inglese le copertine). Difficile stabilire se sia davvero in grado di trovare, come esposto nella home page, oltre 280.000 titoli: cosa certa è che può passare in rassegna i 350 indirizzi più ricchi di materiali, il che garantisce di trovare praticamente qualsiasi artista, anche i meno conosciuti. Qualsiasi ricerca sul Web dovrebbe cominciare da Mega Search, che è tra l'altro molto intuitivo da utilizzare anche per chi non conosce le lingue. Basta introdurre il nome del gruppo o il titolo della canzone nell'apposita finestra, cliccare sul formato del disco (audio, PC, PlayStation...) e iniziare la ricerca. In pochi secondi si visualizza una lunga lista di risultati, divisi in gruppi a seconda del sito di provenienza. Qui basta scegliere l'indirizzo voluto e il gioco è fatto. A fianco della lista compare poi sempre un elenco di link inerenti alla musica, che aiutano i più esigenti nella ricerca di file MP3, lettori per PC e recensioni.

Probabilmente la maggior parte dei collegamenti indicati da Mega Search porterà a quello che è, forse, l'archivio più completo del Web, ossia CD Covers, all'indirizzo www.cdcovers.cc, che raggruppa da solo oltre 50 mila copertine quasi sempre inviate dai privati. Il bello di questo sito è proprio l'interazione con il pubblico: chiunque, dopo aver verificato la mancanza di un titolo può, se dotato di scanner, mandarne una copia per condividerla con altri appassionati. Addirittura esiste una classifica che premia coloro che riescono mensilmente a spedire più file, con regali consistenti in lettori MP3 portatili piuttosto che in magliette sponsorizzate. Attenzione, però: ci sono concorrenti che rintracciano in un mese addirittura 2000 copertine, molto difficili da battere. Per ricerche mirate, conoscendo il titolo del CD piuttosto che l'autore, basta utilizzare la ricerca interna; altrimenti esistono classifiche dei più votati dai visitatori così come dei più scaricati.

Per visualizzare tutto l'archivio bisogna accedere alla ricerca alfabetica cliccando sulle singole lettere: da qui si sceglie il titolo e lo si scarica direttamente sul desktop. Per la stampa basta usare un qualsiasi programma di elaborazione immagini, generalmente presente su tutti i PC (i formati sono generalmente Jpeg o Gif). Molto utili sono, partendo dalla pagina iniziale, il [illegible] ricerca degli MP3 tramite Napster e le Utility che insegnano come ma[illegible] i quali sono i programmi più usati.

Un po' meno ricco di titoli, ma più completo di servizi, è CD Cover Central, sotto www.cdcovercentral.com, che propone sia la ricerca delle covers che degli MP3. Molto apprezzabile è la chat line, attraverso la quale si possono contattare in tempo reale altri navigatori: per entrare non è indispensabile essere associati, perché si può accedere al servizio come invitato. Molto ampia è la sezione dedicata ai codici (cheats) dei giochi, che copre praticamente tutte le consolle più diffusizzate. La ricerca delle copertine avviene, come per CD Covers, tramite parola chiave o per elencazione alfanumerica. Generalmente si ottengono file scaricabili come Jpeg e apribili come finestre in Internet Explorer (quindi subito stampabili).

Concludiamo con un sito completamente in italiano, Cover Point!, che si trova all'indirizzo http://md2757.interfree.it/index.html. Gestito in modo piuttosto divertente, con scherzi e battute per rendere più piacevole la comunicazione con il pubblico (molteplici sono le frasi che invogliano a cliccare sui banner pubblicitari per sostenere economicamente il sito), funziona con la sola ricerca alfabetica ed è abbastanza veloce, anche se non viene mai indicato il numero dei titoli in archivio. Una volta scelto l'autore compare la lista delle raccolte, che visivamente si presenta come una tabella: diversamente dagli altri siti sono presenti i thumbnail, ossia le piccole fotografie che preannunciano come si presenta la cover nella grafica, molto meno pesanti da caricare. Le immagini si scaricano anche qui come file diretti, *non* tramite l'apertura di finestre supplementari di Explorer.

I SITI

Nome	Tipologia	Indirizzo
Mega Search	Motore di ricerca	www.mega-search.net
CD Covers	Archivio	www.cdcovers.cc
CD Cover Central	Archivio	www.cdcovercentral.com
Cover Universe	Archivio	www.coveruniverse.com
CD Vue	Archivio	www.cdvue.com
Cover Mania	Motore/Archivio	[illegible]
Covers Archive	Archivio	www.coversarchive.com
Cover Point	Archivio	http://md2757.interfree.it/index.html

InformaLavoro

Città di Torino
Assessorato al Lavoro Settore Lavoro, Sviluppo, Orientamento e Formazione Professionale

Quindicinale di informazione sul lavoro della Città di Torino

Pubblichiamo qui di seguito una selezione dai concorsi regionali, nazionali ed europei tratti dal Bollettino Ufficiale della Regione Piemonte, dalla Gazzetta Ufficiale e dalla Gazzetta Ufficiale Comunità Europee, aggiornati dalla redazione di InformaLavoro. Ulteriori notizie di proposte lavorative e corsi di formazione professionale reperibili sulla pubblicazione InformaLavoro o sul sito Internet www.comune.torino.it/lavoro.

SCADENZA: 31 GENNAIO 2001

1 posto — GEOMETRA CAT. C POS. ECON. C1

Comune di Cambiano
Cambiano (TO)
Tel. 011/9457256
Requisiti: diploma di geometra
G.U. n.1 del 02/01/01 pag.75

SCADENZA: 31 GENNAIO 2001

1 posto — GEOMETRA CATEGORIA C

Comune di Strambino
Strambino (TO)
Tel. 0125/714343
Requisiti: diploma di geometra patente B
B.U. n.52 del 28/12/00 pag.62

Sc[illegible]

1 posto — ISTRUTT. CONTABILE AREA ECON.-FINANZ. POS. ECONOMICA C1

Comune di Sala Biellese
Sala Biellese (BI) Tel. 015/2551118
Requisiti: diploma ragioniere
G.U. n.1 del 02/01/01 pag.76

2 posti — ISTRUTT. AMMINISTRATIVO CATEGORIA C1

Consorzio Intercomunale Servizi Socio-Assistenziali di Moncalieri
Moncalieri (TO)
Tel. 011/644319
Requisiti: diploma scuola media superiore
G.U. n.100 del 29/12/00 pag.121

SCADENZA: [illegible] GENNAIO 2001

1 posto — ISTRUTT.-VIGILE URBANO [illegible] C. POS. ECON. C1

Comune di Bèe
Bèe (VB)
Tel. 0323/56100
Requisiti: diploma scuola media superiore abilitante all'accesso all'università patente B o A se conseguita dopo il 26/04/88
G.U. n.1 del 02/01/01 pag.75

SCADENZA: 31 GENNAIO 2001

1 posto — [illegible] CAT. C POS. ECON. C1

Comune di Montalto Dora
Montalto Dora (TO)
Tel. 0125/650014-651059
Requisiti:diploma scuola media superiore conoscenza francese patente B
G.U. n.100 del 29/12/00 pag.81

COMPUTER *A caccia di software sulla grande Rete*

I programmi per scaricare programmi

Giorgio Levi

Dunque, la sfida. Dotare il proprio computer di programmi gratuiti o quasi. Si può fare con Internet, miniera d'oro non priva di rischi, senza farsi prendere dall'entusiasmo e usando qualche cautela. Soprattutto. La Rete è talmente vasta, le occasioni per trovare programmi da installare sono milioni e si moltiplicano ogni giorno. Quasi impossibile tracciare una mappa che duri aggiornata una settimana. Il consiglio per i cercatori di programmi è di non addentrarsi per vicoli che non conoscono, non entrare in siti che promettono oro al prezzo del ferro, non accettare inviti a provare l'ottava meraviglia. Qui i rischi sono molti, il difficile è non perdersi, incappare in file con virus, cercare un sito e perdersi in migliaia di altri senza ritrovare la strada sulla quale si erano incamminati.

In molti casi è sufficiente cliccare su un banner pubblicitario per scendere di un livello e inoltrarsi in un cybermondo tutto diverso da quello in cui siamo. C'è un villaggio globale chiamato Internet dove tutti lavorano, chiacchierano, commerciano, giocano, si scambiano informazioni, s'incontrano. E poi c'è un'altra Internet, una o più reti sotterranee dove non è difficile entrare, complicato uscire, poco consigliato rimanerci. Secondo la Bsa (Business software alliance), una società che riunisce i produttori di software e li difende dalla pirateria informatica, i siti che offrono al pubblico gratuitamente o quasi prodotti commerciali noti (e quindi vendibili) sono sempre più numerosi.

Tra i tanti nel mirino c'è il sito di sempre, la stazione che apre i cancelli all'underground del Web, il motore di ricerca alternativo per eccellenza, quell' www.astalavista.com (non Altavista, ovviamente) che tutti i vecchi frequentatori del Web conoscono molto bene. Da qui, tanto per citare uno tra i milioni di casi, è possibile arrivare ai siti che mettono a disposizione del pubblico i numeri di serie che permettono ai software shareware di funzionare correttamente senza che sia necessario corrispondere il dovuto compenso all'autore del programma stesso.

Dunque, per essere certi di quello che si porta dentro il computer il consiglio è di restare in superficie, non scendere nei sotterranei, non prendere la metropolitana, rivolgersi a pochi ma ben conosciuti luoghi del Web. Da qui poi sarà facile e intuitivo arrivare a banche dati serie, controllate e ricche di programmi freeware e shareware scaricabili e utilizzabili.

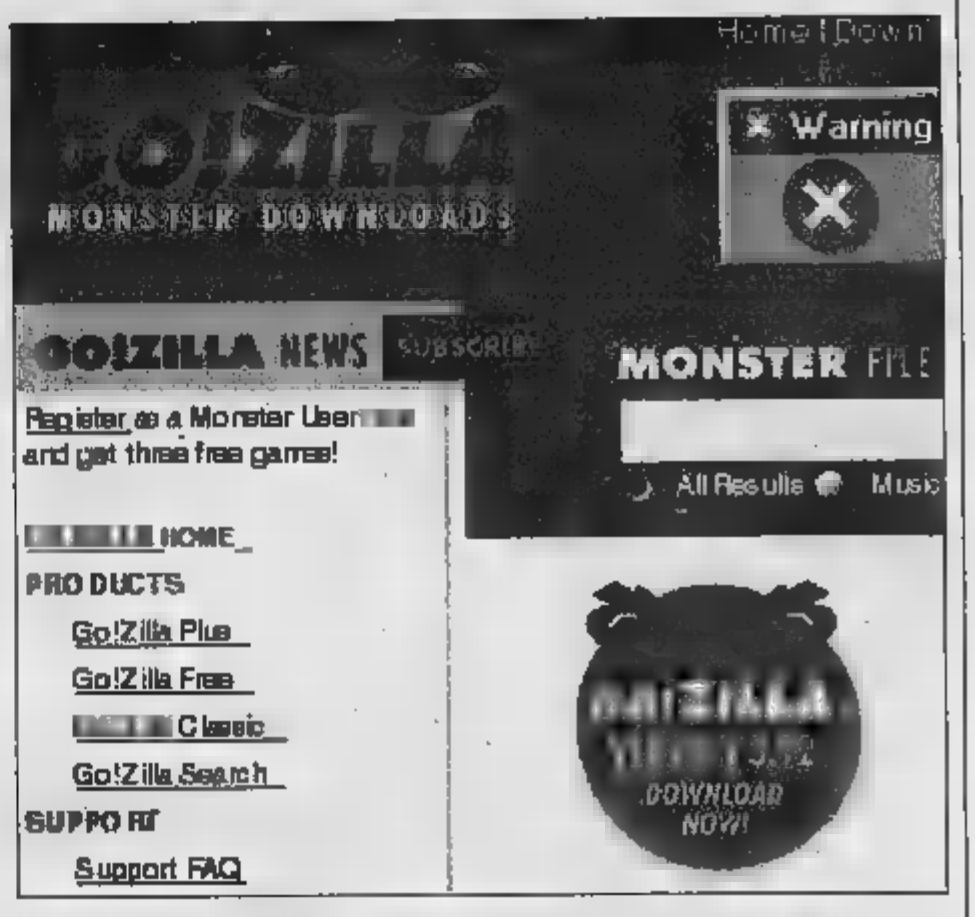

UN SOFTWARE LAVORA PER VOI

Quello di cui certamente avete subito bisogno è un software che vi permetta di scaricare i programmi da Internet in un tempo relativamente breve. Si sa che la maggior parte delle connessioni telefoniche casalinghe sono lente (ADSL o ISDN a parte), che i software sono spesso corposi e che in alcuni casi ci vogliono ore per avere nel computer anche il più modesto dei programmi. E questo ha un costo. E' necessario quindi dotarsi di una speciale utility (ovvero un programma che facilita il compito del pc) di scaricamento. Questo software è in grado di scegliere il luogo più vicino a voi dal quale prelevare i file del programma, si può programmare per l'ora in cui la linea è meno lenta ed è in grado di riprendere lo scaricamento se è caduta la linea del vostro collegamento. E' ovvio che - essendo questo il primo programma che prelevate da Internet - dovete farlo dal sito di appartenenza: è in genere gratuito, una piccola quota è qualche volta richiesta per migliorarne le prestazioni. Ecco i più importanti.

Go!zilla - E' senza alcun dubbio uno della categoria. E' molto raro che su Internet si dica che un programma è eccezionale, questo lo è. Facile, intuitivo e persino divertente. Grafica di prim'ordine, musica in sottofondo che richiamano a quelli delle foreste dell'Africa, decine di opzioni da scegliere per configurare meglio il programma. L'installazione è semplice, non richiede alcuna preparazione tecnica. Tra le sue caratteristiche c'è SmartUpdate che permette di cercare la versione più recente del file che avete scelto, o il sito mirror (luogo simile all'originale nel quale si trovano gli stessi file) più veloce e vicino a voi. Insomma, una volta trovato il file che v'interessa, nel sito che preferite, al momento di eseguire il download sarà Gozilla a pensare a tutto il resto.

C'è la possibilità di pagare una piccola quota all'autore per eliminare i banner pubblicitari che scorrono in alto. Ma la pubblicità qui è utile (in modo involontario) a chi ha abbonamenti alla Rete del tipo "flatrate", ovvero paga una quota annua o mensile che comprende anche gli scatti telefonici. In genere i provider, dopo un determinato tempo di non utilizzo della Rete (e cioè occupare la linea telefonica senza fare niente con Internet) disconnettono dal servizio l'utente. Con Gozilla si aggira il problema. Una volta installato il software andate nelle "go options", cliccate su "dial up networking" e qui scegliete "no dial up", così il programma, anche quando non effettua download, continuerà a rimanere in sottofondo con i suoi banner pubblicitari, voi non lo vedete e lui continua a far registrare afflusso dati al server del provider permettendovi di restare sempre collegati. Tutto ciò e molto altro in www.gozilla.com

Gett - Anche questa è un'ottima utilità per scaricare i file. E' potente, facile da usare e da configurare. Potete, tra le numerose opzioni, trascinare un indirizzo in una finestra apposita e scaricarlo dal vostro browser e affidarlo al plug-in incluso nel programma che mostrerà l'indirizzo, il luogo di salvataggio e la dimensione dello scaricamento in corso. Una volta scollegati, GetRight può recuperare e completare lo scaricamento Le altre caratteristiche includono la ricerca di siti mirror, la programmazione dello scaricamento, aspetto grafico personalizzabile, supporto audio, il recupero automatico da siti FTP protetti da password, scaricamenti quotidiani automatici. La copia disponibile gratuitamente visualizza grandi banner pubblicitari. Se si acquista la versione completa i banner scompaiono. E' così che va questo mondo, si trova in www.getright.com.

CuteFtp - Questo programma, come gli altri, rende facile il trasferimento dei file attraverso Internet. Molto semplice, adatto a chi comincia appena ora a scoprire il mondo della Rete, permette, oltre alla caratteristiche comuni a tutti questi software, di memorizzare gli indirizzi dei siti più visitati per potervi accedere più facilmente. Si trova in www.cuteftp.com.

I SITI PER IL "DOWNLOAD"

Ecco un elenco di siti tra i migliori presenti su Internet dove è possibile prelevare programmi per i computer. Alcuni sono italiani, altri stranieri, tutti hanno in comune una grande esperienza. Si tratta di pochi indirizzi, ma c'è tutto quello che serve a dotarsi di buoni programmi.

- **www.xdnet.it.** E' la versione italiana (Gruppo Mondadori) del più famoso sito del mondo dedicato ai computer. Troverete molte indicazioni e informazioni generali utili, e nello specifico link "download" una sezione davvero eccellente di programmi. Sono suddivisi per categorie: ricca quella degli shareware e dei freeware, potrete scegliere quella che v'interessa con rapidità, trovare con un motore di ricerca il software che volete scaricare, leggere tutte le istruzioni in italiano. Ottimo per chi cerca giochi gratuiti e utility per il computer.

- **www.tucows.com.** Le famose due mucche australiane ("tu" sta per "two") sono il più straordinario archivio che si sia mai visto. Pensate un programma e lì c'è, inutile andare altrove. Tutto quello che viene prodotto qui è catalogato. E' in inglese, ci sono mirror da cui scaricare file anche in Italia. Sul gratuito c'è molto, l'unico difetto è che i giudizi (espressi in vacche) sono sempre troppo generosi.

- **www.shareware.com.** E' un sito Cnet, buona postazione da cui scaricare file di tutti i tipi. Le ricerche sono facili, il motore di ricerca interno facilita il compito, i programmi sono elencati per categorie.

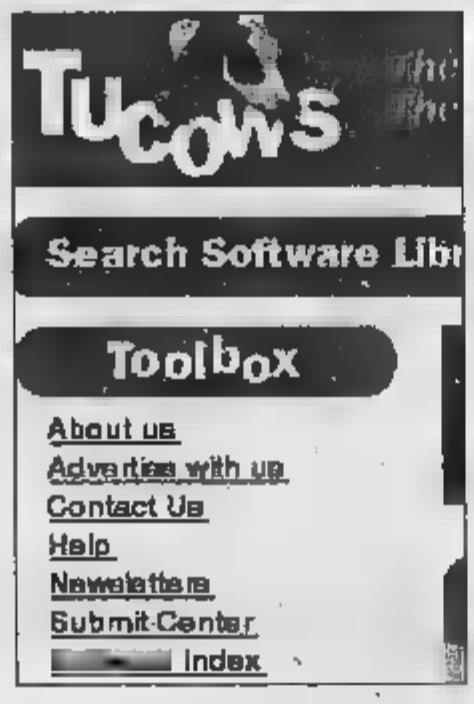

- http://volftp.mondadori.com. Altro luogo italiano, di facile lettura dunque. L'archivio è imponente, alcune sezioni sono dedicate ai software sviluppati da programmatori indipendenti italiani. Per i programmi gratuiti non c'è che da scegliere, notevoli le demo dei giochi più recenti.

- **www.gratis.com.** Lo dice la parola stessa. In realtà questo è una specie di mercato di paese. C'è molto, ma muoversi tra queste bancarelle non è tanto facile. Sconti, modi per fare denaro, programmi, giochi, se pensate a qualcosa qui lo trovate. Può essere divertente.

PARISI
COSTRUZIONI

Residenza "Lucinda[illegible]", Torino

In prestigiosa residenza in costruzione appartamenti composti da: soggiorno, cucina, disimpegno, due [illegible] doppi servizi, terrazzi, cantina. Box [illegible] varie metrature.

Residenza "Carducci", Moncalieri Borgo San Pietro

In costruzione appartamenti signorili composti da: soggiorno, cucina, due camere, doppi [illegible] vizi, terrazzi, cantina, box auto varie [illegible].

[illegible] "Dei [illegible] fiori", [illegible]

In pronta consegna prestigiosa ed ultima villa su unico piano con mansarda abitabile, giardino.

[illegible] "Doriana", [illegible]

Box auto doppio.

Villaggio residenziale, La Loggia

Prossima costruzione ville su unico piano con giardino privato.

Altre proposte immobiliari flessibili un appuntamento in ufficio.

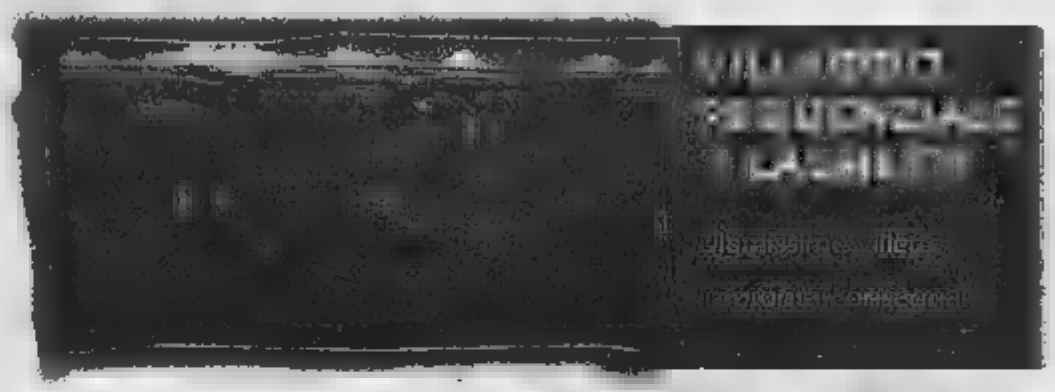

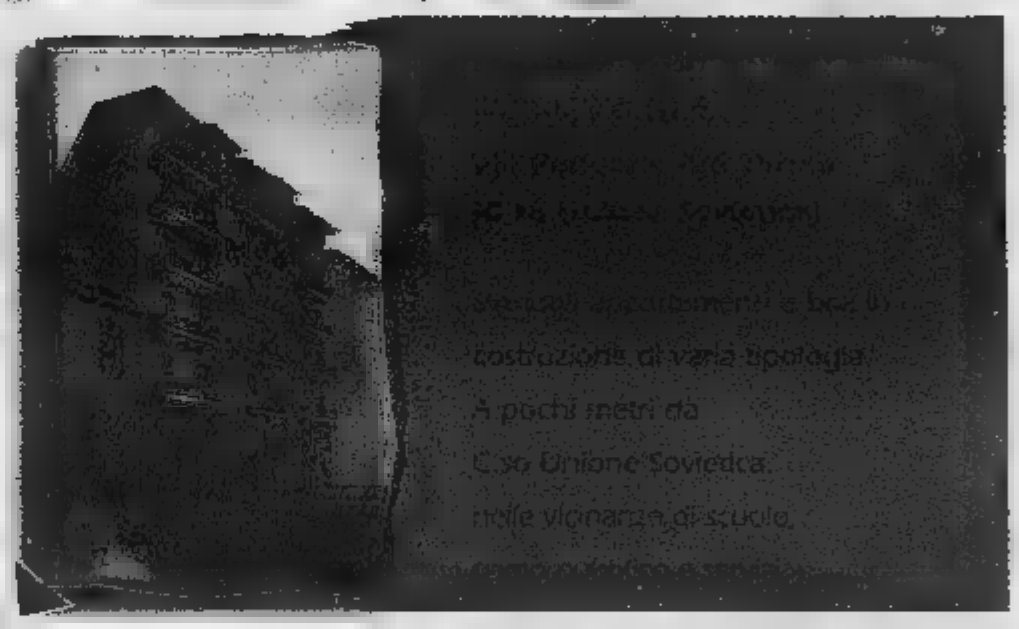

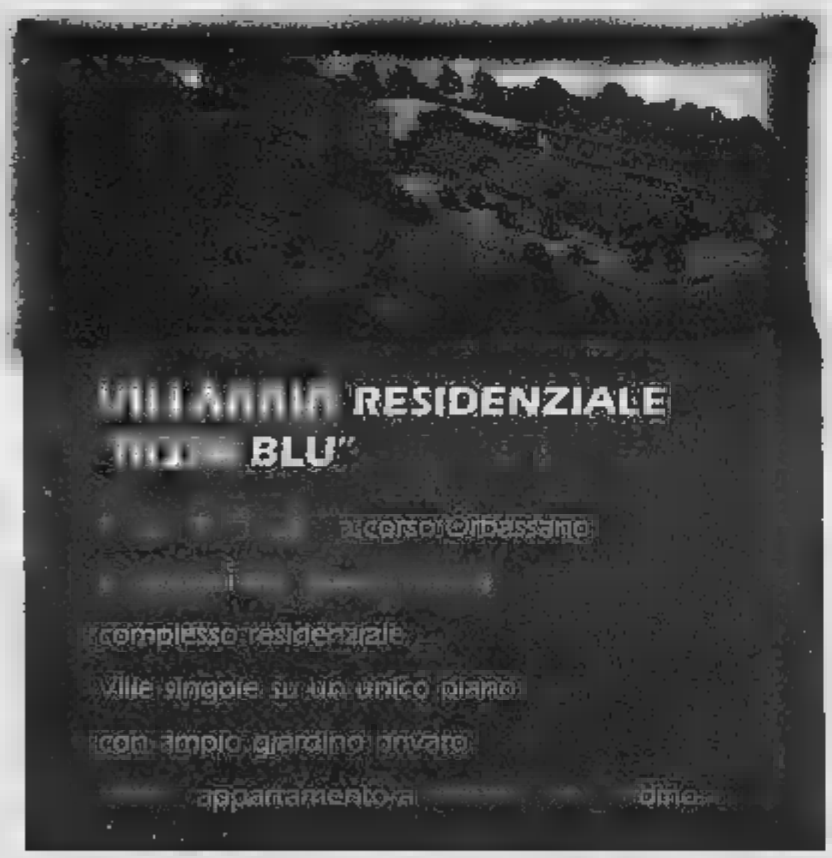

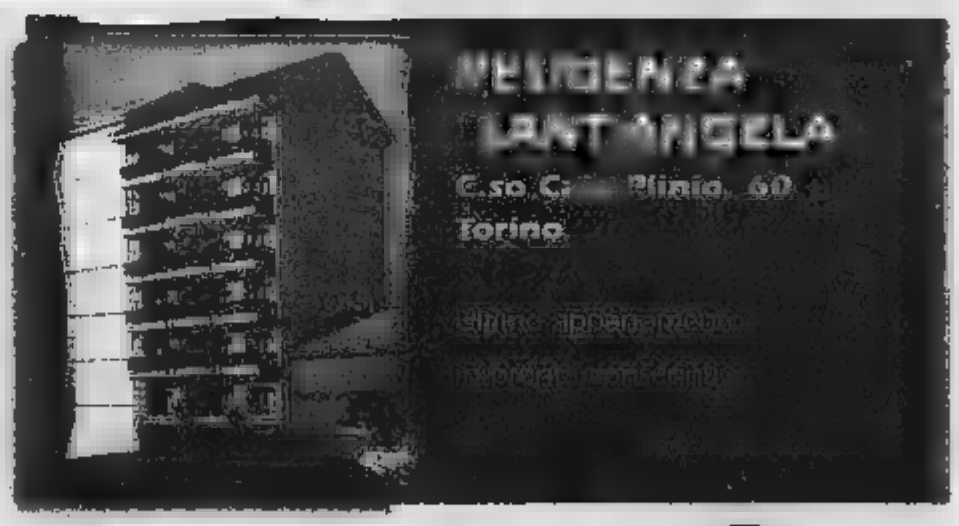

La presente [illegible] costituisce elemento contrattuale

Informazioni [illegible] appuntamento: Tel. 011 [illegible]

ACQUISTO DIRETTO DAL COSTRUTTORE

PARISI
COSTRUZIONI
[illegible]

Via Torino, 49/C - 10042 Nichelino
Tel. 011 606 14 12 - Fax 011 605 33 28
e-mail: info@gruppoparisi.com
www.gruppoparisi.com.

COME PUBBLICARE LE VOSTRE INSERZIONI SU tuttoaffari

ANNUNCI GRATUITI

ripetizioni programmate dell'annuncio gratuito.
Questo servizio riservato ai privati.

ANNUNCI A PAGAMENTO

Annunci economici ● Annunci in grassetto o evidenziati
Annunci riquadrati ● Pubblicità commerciale ● Micropubblicità di settore

COME PUBBLICHIAMO SOLO A PAGAMENTO

Pubblichiamo le inserzioni che ci pervengono da operatori commerciali o fornitori professionali di servizi o da privati che trattano comunemente molti oggetti dello stesso natura.

NON PUBBLICHIAMO

Non pubblichiamo inserzioni relative alla vendita o alla ricerca di armi. • Le inserzioni relative alla domanda e offerta di animali sono accettate solo nel rispetto delle Leggi di Stato in materia. • Non saranno accettati annunci che esprimano discriminazioni di tipo razziale, sessuale, di credo religioso, motivo di truffa o lesivi nei confronti di persone che richiedano e sottintendano compensi in cambio di prestazioni personali, se offendono la morale e comunque siano in contrasto il Codice Penale. • Inoltre: il giornale si riserva di rifiutare qualsiasi inserzione.

ANNUNCI GRATUITI • RISERVATI AI PRIVATI

*Si intendono tutte le persone che non operano né direttamente né per conto terzi in qualità di operatori del settore merceologico in cui si intende pubblicare l'annuncio.

Fornite sempre i vostri dati personali, necessari per il nostro archivio, indicando in particolare il vostro telefonico della vostra abitazione. Nel caso di scambi gratuiti e nel caso di un regalo di animali, allegate la fotocopia di un documento di identità, oppure fate rilevare i dati a uno sportello di raccolta. Nelle rubriche dedicate alle comunicazioni personali, potete utilizzare come recapito da pubblicare solo un fermo posta. Se volete utilizzare un altro recapito (telefono, indirizzo e-mail) rivolgetevi a uno sportello di raccolta di un documento di identità.

RIPETIZIONE PROGRAMMATA DELL'ANNUNCIO GRATUITO

Per la ripetizione dell'annuncio gratuito rivolgersi ai seguenti sportelli:

PK - Publikompass • Via Maranca, 32 - Tel. 011.66.65.258 - 10126 Torino • Orari sportelli: dal lunedì al venerdì 8,30-18,00 (orario continuato), sabato 8,30-12,30.

PK - Publikompass • Via Roma, 80 - Tel. 011.66.65.252 - 10126 Torino • Orari sportelli: dal lunedì al venerdì 9,00-12,30/ 14,00-18,00, sabato 9,00-12,30.

Prezzo per ogni ripetizione programmata di annunci gratuiti L. 10.000 IVA esclusa

RIPETIZIONE PROGRAMMATA DELL'ANNUNCIO GRATUITO CON DETTATURA TELEFONICA

TuttoAffari • Via XX Settembre, 12 - Tel. 011.51.52 - 10121 Torino
• Orari sportelli: dal lunedì al venerdì 9,00-13,00/14,00-18,00.

Prezzo per ogni ripetizione programmata di annunci gratuiti L. 10.000 IVA esclusa (3 uscite)

COME DETTARE UN ANNUNCIO AL TELEFONO

Questo servizio è riservato ai privati* per una inserzione che non superi le 20 parole. Per una inserzione a tempo di record su TuttoAffari:

011.51.52

una operativa dalle 9,00 alle 13,00 e dalle 14,00 alle 18,00 dal lunedì al venerdì, e una di negli altri e negli altri giorni.

COME COMPILARE L'ANNUNCIO

Per una inserzione che non superi la 20 parole, compilate i tagliandi appositi che trovate su TuttoAffari e inviateli

2 COPIE SU 50 - [illegible]

Vi invitiamo a non richiederci la conferma dell'arrivo del vostro (max 3 annunci).

PER POSTA - Spedite il tagliando in busta chiusa a: TuttoAffari - Via XX Settembre, 12 - 10121 Torino

IN EDICOLE DELLA PROVINCIA DI TORINO

Consegnate il tagliando compilato o richiedete all'edicolante il tagliando necessario e riconsegnatelo compilato. Leggete attentamente sul nostro giornale le regole per la pubblicazione poiché l'edicolante non è tenuto a conoscerle.

PRESSO LO SPORTELLO DI RACCOLTA

Rivolgersi ai nostri sportelli è sempre conveniente. Potrete richiedere tutti i servizi che TuttoAffari offre, compresa la pubblicità, e avere ogni informazione di cui avete bisogno.
Per l'uscita gratuita domenicale avranno la precedenza gli annunci comunque giunti a TuttoAffari entro le ore 11,00 del mercoledì precedente • Orario sportelli: continuato dal lunedì al venerdì 9,00/19,00.

SPORTELLI DI RACCOLTA

PK - Publikompass • C.so M. D'Azeglio, 60 - Tel. 011.66.65.211 - 10126 Torino
PK - Publikompass • Via Maranca, 32 - Tel. 011.66.65.258 - 10126 Torino
PK - Publikompass • Via Roma, 80 - Tel. 011.66.65.252 - 10126 Torino
TuttoAffari • Via XX Settembre, 12 - Tel. 011.51.53.211 - 10121 Torino

ANNUNCI A PAGAMENTO

Questo servizio è a disposizione delle Aziende che desiderano pubblicizzare prodotti e servizi, e dei privati che desiderano evidenziare un annuncio.

TARIFFE IVA 20% ESCLUSA (valide per tutti gli annunci esclusi gli immobiliari).

Normale forfait per 15 parole lire 22.000 - minimo 15 parole; per ogni parola in più lire 1.600.
Neretto forfait per 15 parole lire 26.500 - minimo 15 parole; per ogni parola in più lire 2.120.

Riquadrato: fino 15 parole Lire 26.500 più ogni parola in più L. 1.600
Riquadrato grassetto: Fino 15 parole L. 42.400 per ogni parola in più L. 2.120

IVA 20% ESCLUSA (valide per tutti gli annunci immobiliari).

Annuncio chiaro L.2.550 a parola - minimo 20 parole L. 51.000
Annuncio **grassetto** L.3.180 a parola - minimo 20 parole L. 63.600
Annuncio riquadrato (chiaro o grassetto) - massimo 20 parole L.84.800

TARIFFE MICROPUBBLICITÀ DI SETTORE

Una offerta riservata a tutti gli operatori economici della provincia di Torino.

FORMATI POSSIBILI - MINIMO 4 USCITE

- 1 MODULO mm 41x30
- 2 MODULI mm 41x60
- 3 MODULI mm 41x90

1 MODULO

SETTORE:	4 uscite 1 modulo	4 uscite 2 moduli	4 uscite 3 moduli
Servizi per la casa	198.000	396.000	594.000
Veicoli	242.000	484.000	726.000
Servizi generali	198.000	396.000	594.000
Servizi finanziari	242.000	484.000	726.000
Computer e attrezzature	198.000	396.000	594.000
Shopping/Salute/Bellezza	198.000	396.000	[illegible]
Tempo libero/Sport/Viaggi	198.000	396.000	[illegible]
Comunicazioni personali	198.000	396.000	594.000

CONDIZIONI PER LA PUBBLICAZIONE

Il minimo di uscita è 4, e sarà pubblicato un avviso alla settimana per settore. Verranno pubblicati tutti gli avvisi ricevuti entro le ore 11,00 del giovedì precedente la data di pubblicazione presso uno dei centri di raccolta:

PK - Publikompass • C.so M. D'Azeglio, 60 - Tel. 011.66.65.211 - 10126 Torino
PK - Publikompass • Via Maranca, 32 - Tel. 011.66.65.258 - 10126 Torino
PK - Publikompass • Via Roma, [illegible] - Tel. 011.66.65.252 - 10126 Torino
TuttoAffari • Via XX Settembre, 12 - Tel. 011.51.53.211 - 10121 Torino

Tutti gli operatori che volessero la visita di un incaricato, possono telefonare al numero 011.66.65.322

CEPU
[illegible]
Sede di
Torino
NUMERO VERDE
800.011.074

tuttoaffari [illegible]

Spedire a **tuttoaffari**: Via XX Settembre 12 - 10121 Torino Data _____

Nome _____ Cognome _____

Via _____ N. _____ CAP _____ Città _____ Prov. _____

NELLA COMPILAZIONE DEI DATI PERSONALI NON SI ACCETTANO NUMERI DI TELEFONI PORTATILI Tel _____

Il trattamento dei dati personali che La riguardano viene svolto dall'Editrice La Stampa S.p.A. limitatamente al tagliando in questione e nell'ambito di quanto stabilito dalla legge 675/96 sulla tutela dei dati personali. Il trattamento dei dati, di cui garantiamo la massima riservatezza, è effettuato solo al fine di pubblicare la Sua inserzione. I Suoi dati, pertanto, non saranno diffusi a terzi.

TESTO: una sola inserzione per tagliando - Max 20 parole • Scrivere in stampatello iniziando con l'oggetto dell'inserzione che verrà automaticamente evidenziato • Indicare sempre il numero di rubrica • Lasciare uno spazio vuoto tra una parola e l'altra.

RUBRICA N° _____

Dati indispensabili per la pubblicazione dell'annuncio e riservati all'ufficio.

Documento _____ N. _____

Rilasciato da _____ il _____

Consapevole delle responsabilità in cui incorre chi rilascia false dichiarazioni, dichiaro sotto la mia personale responsabilità di non operare né direttamente né per conto terzi in qualità di operatore nel settore merceologico della presente inserzione.

In fede, _____

Gli hotel più originali

Vacanze "griffate" negli States

di Elena Del Santo

Welcome America. Volare oltreoceano in periodo di bassa stagione diventa più conveniente. E se poi il budget è troppo ristretto, allora potete concedervi il lusso a quattro o cinque stelle degli hotel meno cari. Ali, fuori dalle solite rotte turistiche: in un "Design e Charme", ad esempio, selezionati da Caleidoscopio (gruppo I Viaggi del Ventaglio) con arredi-design firmati dal noto architetto Philip Stark; oppure nel nuovo "gioiello" della catena Le Meridien di Chicago che aprirà il 2 aprile prossimo. Ma c'è anche l'opportunità di partecipare a viaggi-avvenimento per prendere parte al carnevale di New Orleans che a febbraio celebrerà il centesimo anniversario del grande musicista Louis Amstrong.

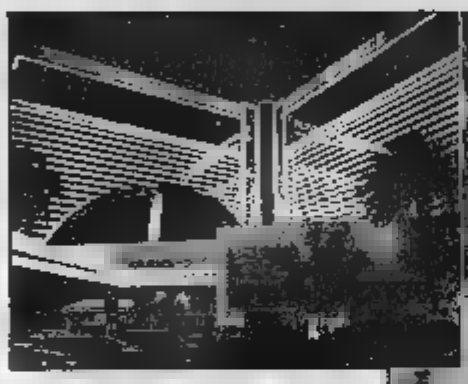

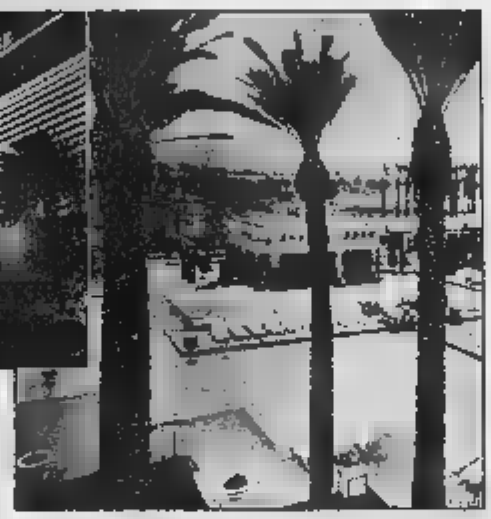

NEW YORK

- Essex House, 160 Central Park South.

Costruito nel 1931, è uno storico hotel di Manhattan (593 camere) situato sulla 59ma strada, di fronte a Central Park. Lobby, in stile Art Decò e corridoio che porta agli ascensori cosparso di romantiche e fotografie in bianco e nero di una New York Anni Trenta. Il ristorante più rappresentativo è Les Celebrities, che deve il suo ai numerosi e preziosi quadri di arte moderna appesi alle pareti, mentre il Café Botanica, affacciato sul parco assomiglia ad una serra floreale. Molto stile, senza mai eccessi, e atmosfera raffinata che sembra riportare agli affascinanti albori di una New York d'altri tempi.

- Hotel Paramount, 285 West 46th Street.

Nel centro di Manhattan, nasce il concetto-di "Cheap and Chic" e il suo architetto, Philip Stark, lo ha appunto concepito come luogo d'incontro per gente la page: al Whisky Bar è incontrare attori, modelli e personaggi dello spettacolo.

SAN FRANCISCO

- Hotel Monaco, 501 Geary Street.

Affascinante "boutique hotel" nel distretto dei teatri, non lontano da Union Square e ricavato in un edificio del 1910, ristrutturato e aperto nella sua nuova veste hotel nel 1995 (200 camere, 24 suite). Arredi ispirati all'architettura francese, alcune con letto a baldacchino e il famoso Gran café restaurant i cui piatti internazionali stati più volte premiati.

LOS ANGELES

- Hotel Mondrian, 8440 Sunset-Blvd.

Nel rinomato quartiere di West Hollywood, è l'ultimo nato della Ian Schrager Hotel. Il design è frutto della "vision" di Philip Stark: con colori caldi e forme originali, è spesso richiesto quale set per film o spot pubblicitari. Molto ambito è il tavolino allo Sky bar ai bordi della piscina da dove si gode una vista spettacolare sulla città. Tra gli angoli imperdibili anche la lobby, con lungo tavolo coperto di candele accese che un'atmosfera molto suggestiva, disseminata da poltrone dal design futuristico.

MIAMI

- Hotel Delano, 1685 Collins Avenue.

Sulla spiaggia, nel vivacissimo Art Decò District, appartiene alla catena Ian Schrager Hotel che di distingue per il suo design progettato da Stark nel 1995. Camere rigorosamente arredate in bianco, piscina musica subacquea tre ristoranti cui il Blue Door, celebre per essere stato inaugurato dalla rock Madonna.

CHICAGO

- Le Meridien Chicago.

Ultima novità della prestigiosa catena alberghiera: aprirà il aprile. In stile art decò edificio ristrutturato situato al centro della zona commerciale della città, vicino alle vie più famose come la Ohaio Street e la Ontario Stréet. Trecentoundici stanze di cui 52 suites e una suite presidenziale, tutte con generosità di spazi; oltre a palestra beauty center. I prezzi sono ancora da definirsi. Informazioni al numero verde del Centro prenotazioni Meridien, tel. 800820088.

NEW ORLEANS

- Dal 21 febbraio al 2 marzo (partenza unica), si vola via Washington nella capitale del jazz per assistere al carnevale, la cui tradizione venne importata dai francesi all'inizio del XVIII secolo e che oggi celebra la storia, le tradizioni ed il dolore del popolo Cajun. I allegorici (strutture alte fino a 70 metri) e le maschere sfilano giorno e notte, maratone musicali non conoscono tregua, raggiungendo l'apice tra il giovedì il martedì grasso, giornate da dove scaturiscono quegli umori fatti di gioia e di rabbia che dal 1718, sotto la dominazione francese, costituiscono l'espressione più libera, genuina veritiera di questa gente. La sistemazione è in hotel 4 stelle superiori, le escursioni facoltative prevedono una tappa alle paludi di Honey Island per vedere gli alligatori. Informazioni al Club Vacanze, tel. 02/669.820.06.

LAST MINUTE

- I "Viaggi del Mappamondo" propongono super-offerte per volare e soggiornare a New York. Dal 13 al 18 febbraio trascorrere San Valentino nella Grande Mela costa 1.835.000 lire, cifra comprensiva 5 notti all'Hotel Hemsley (1^ categoria) con prima colazione continentale, volo Alitalia da Roma e Milano, trasferimento aereoporto-hotel in arrivo, più un'escursione Harlem Spirituals e una cena "jolly" in un ristorante scelto tour operator. Lo "Speciale New York" propone invece 4 giorni/3 notti (in solo pernottamento) più volo, a partire da 1.280.000 mila lire: pacchetto ideale per chi ama una vacanza da gestirsi autonomamente. L'offerta è valida solo fino al 31 marzo. Informazioni e prenotazioni: Booking Milano, telefono 02/295.100.98. E-mail: booking.milano@mappamondo.com

I PREZZI

NEW YORK HOTEL ESSEX HOUSE	4 notti di pernottamento volo Alitalia A/R da a Roma fino al 21 marzo L. 1.740.000 INFO: 02.46754600
NEW YORK HOTEL PARAMOUNT	doppia L.263.000 singola L.562.000 dal 1/4 fino al 20/6 INFO: 02.46754600
SAN FRANCISCO HOTEL MONACO	4 notti pernottamento volo A/R Alitalia da Mi a Roma Fino al 24 marzo L.1.820.000 INFO: 02.46754600
LOS ANGELES HOTEL MONDRIAN	Quote x persona in solo pernottamento tripla L.247.000 doppia L.318.000 singola L.637.000 INFO: 02.46754600
 HOTEL DELANO	4 notti pernottamento volo A/R Alitalia da Mi a Roma Fino al 24 L.2.370.000 INFO: 02.46754600
NEW ORLEANS CARNEVALE	dal 21 febbraio al 1° marzo Quota in.le camera doppia L.5.680.000 INFO: 02.66982006

FREE TO FLY

Agevolazioni e sconti per chi parte dall'areoporto di Caselle. Da adesso al 30 settembre basta volare cinque volte in un tempo massimo di sei mesi e inviare i tagliandi delle carte di imbarco unitamente al coupon di iscrizione alla Sagat-Programma Free-to-Fly per ricevere la carta nominativa che dirito a un ricco anno di vantaggi esclusivi in oltre 200 esercizi convenzionati: negozi, boutique, ristoranti e alberghi, e a tariffe particolari sul parcheggio. Ma c'è di più: la convenzione con l'Agis permetterà di andare al cinema a prezzi "stracciati", e costerà meno sciare a Breuil-Cervinia-Valtournenche e nel comprensorio sciistico della Vialattea. La Card verrà spedita direttamente a casa insieme con il vademecum contenente l'elenco delle convenzioni. Ulteriori informazioni sul sito della Sagat: www.turin-airport.com.

PULLMAN DELLA NEVE

Andare a sciare sui 400 chilometri di piste della Vialattea costa meno: 45 mila lire comprensive di viaggio in bus e ski pass giornaliero valido su tutto il comprensorio sciistico (Sestriere, Sauze d'Oulx, Sansicario, Cesana e Claviere). L'iniziativa è della Sestriere Spa, della Sapav e del Centro Sci Torino che ogni lunedì e mercoledì promuovono quello che è stato battezzato il "pullman della neve". Si parte da Torino in corso Stati Uniti angolo corso Re Umberto alle 8, con fermata alle 8,15 in corso Sebastopoli all'altezza di piazza d'Armi (di fronte alla Torre Maratona). La sera, per il rientro, ci si ritrova alle 16,30 al piazzale Kandahar del Sestriere e si torna in città.

Per prenotare occorre rivolgersi al Centro Sci Torino di via Massena 94, tel. 011/568.39.70.

immobiliare

tuttoaffari

1 CASCINE, TERRENI

vendita

1/1 Torino Centro e Collina

Gabetti Inform@
Quanto vale il tuo immobile? Richiedi subito la valutazione
GRATUITA
Tel. 011.5150798

A 5 minuti dal centro due villa precollinari moderne prestigiose mq 700 - 750 su tre piani, panoramiche, ottimamente rifinite. Immobiliare 0335.421.179.

HELVETIA
C.so M. D'Azeglio presso (Via Giulio)
In stabile '70 ingressi, salone, pranzo, 3 camere, cucina, biservizi, cantina, mq.180. Box auto.
Tel. 011.65.03.103

A € 220.000.000 abitazione ufficio via Cibrario (Statuto) ristrutturato in costruzione d'epoca mq 75, tre vani servizi Immobiliare 0335.421.179.

Chiusano&C
CROCETTA ISOLA PEDONALE
appartamento di mq.330 ca. giardino privato, posto auto.
Tel. 011.568.28.58

A. BERIM 011.562.9801 Crocetta libero salone/ciò 3 camere cucina biservizi ripostiglio cantina soffitta.

ADIACENZE via Sacchi ultimo piano mq 100 riscaldamento autonomo l. Sistemi 011.595.909.

PERSONALCASE
www.personalcase.it
PER VENDERE IL TUO
AL MIGLIOR PREZZO
DI MERCATO
TELEFONA SUBITO

ALLOGGIO signorile via Colombo Crocetta mq 135 salone 2 camere cucina biservizi box doppio. 335.421.179.

APPARTAMENTO via Vanchiglia angolo corso San Maurizio arioso, luminoso, prestigioso, affrescato, soggiorno, camera, cucina, biservizi, parcheggio. Tel. 01 41 - 0348.411.

Chiusano&C
CENTRALE
in bella casa d'epoca, appartamento parz. mansardato, luminoso, di soggiorno angolo cottura, camera, servizi, da ristrutturare, L.128milioni.
Tel.

ASSARELLO PIAZZA in stabile d'epoca senza ascensore, 2 piccoli mansarde da reddito, vizi interni, vendo solo a privati. No perditempo.

(Via Luisa del Carretto)
PRECOLLINA
4 salone/cucina
biservizi **particolare.**
L.690milioni.
A -
www.casapiemonte.it

ATTICO SISTEMI centro palazzina in completa ristrutturazione alloggi mq 55 / 110 riscaldamento autonomo Tel. 011.595.909.

ATTICO SISTEMI vicinanze Maurizianо piano alto ingresso 2 camere cucina bagno libero. Tel.

Chiusano&C
ZONA
prestigioso ed esclusivo loft su piani, mq.500 ca., ampio terrazzo, alloggio indipendente.
Tel. 011.568.28.58

BELFIORE VIA angolo Via Valperga Caluso, alloggio ristrutturato, mq.55 calpestabili, 3°piano, termoautonomo, cantina, vendo solo a privati. 011-657689

BELFIORE VIA mansarda da ristrutturare, privato vende a L.48milioni.

BORGO PO villetta unifamiliare, , vendesi a privati. Tel pasti 011-0191552

MONCALIERI - CENTRO
Testona, Strada Genova, piccola casa di pochi costruzione di: al p. t. un locale commerciale 125mq. con 4 vetrine e servizi, un locale di 45mq. con 1 vetrina e servizi, al 1° p. un alloggio di 2 camere, cucina e servizi, un altro alloggio di sala, cucinetta, 2 camere, servizi, mansarda e terrazzo, al piano mansardato un alloggio di 60mq. con servizi. IDEALE PER QUALSIASI ATTIVITÀ VENDESI PREFERIBILMENTE A UN UNICO LOTTO.
TECNOCASA TESTONA
Tel. 011.681.36.56 - 011.681.32.72

BORGO PO villetta unifamiliare, libera, vendesi a privati. Tel pasti 011-0191552

BRAMANTE CORSO 6°p., salone, 3 camere, cucina, doppi servizi, cantina, ristrutturato, portinaia, vendo solo a privati a L.420milioni. Possibilità mutuo. 0328-7026533

Precollina
in stabile signorile appartamento locato mq.180 di 2 ingressi, salone, 3 camere, cucina, doppi servizi, cantina, box auto. Fine locazione dicembre 2002. Ottimo affare.
Tel. 011.65.03.103

C.SO D'AZEGLIO presso. libero, splendido, mansardato, con travi a vista, ristrutturato a mai abitato, cucina con angolo cottura, camera, servizio, ottimo reddito, L.105milioni.

DACO
Diventare proprietari di appartamento è possibile con rate mensili pari al costo un affitto, senza anticipo incluse le spese
Via Garibaldi, 18/19 - Torino
Tel. 011.43.63.151

Proposte Arcase

Crocetta - Corso De Nicola
In edificio anni '30 disponiamo di appartamenti da a 130 mq anche da ristrutturare, disponibili posti auto coperti.

Crocetta - Via Piazzi
In palazzo signorile con portierato, prestigioso appartamento piano alto di 200 mq, doppio box auto.

Corso Raffaello
In prestigioso edificio anni '30 appartamento ultimo piano di 370 mq con, affaccio angolare, vista panoramica, box doppio

Moncalieri
In affascinante villa del '700 perfettamente, disponiamo di particolare appartamento di ca. 130 mq.

Rivoli
Villa di 350 mq in complesso residenziale disposto su due livelli, box soffitta/cantina e zona servizio. Giardino privato e recintato.

Pino Torinese
Villa ristrutturata dalla particolare architettura "a farfalla", con vista panoramica sulle Alpi e Colli. 200 mq abitativi ca. 1000 mq di giardino privato.

ArCase
GRUPPO IMMOBILIARE
Solo immobili di prestigio
Sede di Torino: C. G. Ferraris, 124 - Tel. 011.504.333
www.arcase.it e-mail: arcase@arcase.it
Partner Bancario:
BANCA COMMERCIALE ITALIANA
Il Gruppo ArCase devolve a scopi benefici parte dei compensi professionali

IMMOBILI DI PRESTIGIO

CROCETTA ISOLA PEDONALE
In signorile palazzina con portineria proponiamo prestigioso e luminoso appartamento elegantemente ristrutturato composto da doppi ingressi, salone, pranzo, 3 camere, cameretta di servizio, cucina, 3 bagni servizio, 3 posti auto, tripla esposizione, occasione unica. Trattative riservate.
CROCETTA - VIA BOVE, 2 - TEL. 011.5818338

"VILLA DOMINA"
Nella collina di Moncalieri, in frazione Testona, proponiamo due tipologie di appartamenti immersi in 4.600mq. di parco, composti da: - soggiorno, cucina, due camere, biservizi, ampi terrazzini, can, due posti auto. L.450milioni. - Due livelli: soggiorno, cucina, due camere, bagno, terrazzo, taverna, lavanderia, cantina, due posti auto L.550milioni.
AG. MONCALIERI - VIA GARIBALDI, 4 - TEL. 011.642563

TROFARELLO - VIA BERLINGUER

In zona residenziale comoda a tutti i servizi proponiamo graziosa villetta a schiera anni '90, composta: p.t. soggiorno, cucina e bagno; p.1° 2 camere, ampio bagno con vasca idromassaggio; mansarda con servizi; p. seminterrato box per 2 auto e taverna con . Completano la proprietà ampio terrazzo e giardino. Rifiniture di pregio.
AG. MONCALIERI - VIA GARIBALDI, 4 - TEL. 011.642563

gabetti *San Andrea*
IMMOBILI DI PRESTIGIO

Ristrutturazioni Edili
Decorazioni
Vuoi ristrutturare il tuo alloggio?
Garanzia di:
CONVENZIENZA
PREVENTIVI GRATUITI
- Torino
Ditta Artigiana
Tel. 011.377.806

CAVOTO VIA angolo C.so Mediterraneo, 4°piano, ascensore, 3 arie, alloggio ristrutturato e libero, mq 185, soffitta e cantina, vendo solo a privati. 0

PIAN DEL REDENTORE
posizione incantevole
ggio esclusivo 350mq.
(volendo divisibile)
giardino/terrazzi.
HERMADA
www.casapiemonte.it

CARDUCCI PIAZZA presso, compl ristrutturato, appartamento mq.100 circa, da ristrutturare, prezzo interessante a privati.

CAVORETTO
alloggio in palazzina 80 mq ingresso soggiorno cucinino 2 camere bagno terrazzini. Box. Ottimo. Tecnocasa 011.561.4664.

CAVORETTO
centro; porzione di trifamiliare di ingresso living soggiorno, cucinetta, camera, bagno, piccola lavanderia, posizione tranquilla. Tecnocasa 011.561.4664.

CENTRALISS mansarda con affaccio su piazza bilocale ristrutturare ascensore casa ben abitata. Tel. 011.612.4144.

LVE
Precollina Str. Alberoni
in stabile signorile doppi ingressi, salone, 3 camere, tinello, cucina, biservizi, cantina mq.180, box auto, giardino privato, vista sulla città. Trattative riservate.
Tel. 011.65.03.103

CENTRALISSIMO via Pomba, signorile con portineria appartamento su due livelli circa 300 mq ultimo piano. Gabetti 011.836.116.

Chiusano&C
CROCETTA
signorile, costruzione del '90, alloggio di ingresso, soggiorno, camera, cucina, doppi servizi, cantina, box auto.
Tel. 011.568.28.58

CENTRALISSIMO via Pomba, signorile con portineria appartamento su due livelli circa 300 mq ultimo piano, Gabetti 011.836.116.

CENTRO alloggio mq.100, libero subito, composto da salone, 2 camere letto, , 2 bagni, ripostiglio, cantina, 1°piano, vendesi Tel. serali 011-4529441

CENTRO alloggio al 2°piano, 3 camere da letto, cucina, salone, doppi servizi, cantina, garage, vendo. 0347-2640981

CENTRO appartamen , salone, 4 ca , cucina abitabile, bagno, servizio, cantina, moautonomo, vendo solo privato. -887232

ARTIGIANO EDILE
MUIA'
PREVENTIVI GRATUITI
Ristrutturazione alloggi completi "chiavi in mano" Opere murarie e posa pavimenti e rivestimenti
Torino - C.so Palermo 101
tel. 011 283286 0338 1258857

CENTRO piazza Vittorio adiacenze in stabile d'epoca ristrutturato splendido monolocale 50 mq balcone 2 arie rifinitura di pregio termo ascensore € 245.000.000. Studio Gaudino 011.779.4135.

CENTRO presso corso Stati Uniti bella casa d'epoca ristrutturata camera cucina bagno ottimo investimento € 99.000.000. Casa & Design 011.561.1827.

MONCALIERI
Prestigiosa villa di 400mq. composta di servizi non finiture di pregio, composta di salone, studio, cucina abitabile, 5 camere, 5 servizi, taverneta, ampia autorimessa giardino privato, vedere.
TECNOCASA TESTONA
Tel. 011.681.36.56 - 011.681.32.72

CENTRO ristrutturato, soffitti a volta, termoautonomo, 3 arie: salone, 3 , biservizi € 720.000.000. Tabai 011.850.2132 www.italrealestate.com

CENTRO ultimo piano, signorile, arredato, 2 camere, cucina, bagno, palazzo d'epoca, vendesi privatamente. Tel. pasti 011-6637587

CENTRO via Assarotti in bella casa d'epoca salone camera cameretta cucina bagno. Archibloc 011.812.5423.

CORSO SAN MAURIZIO

Pressi, palazzo dell'Antonelli finiture gran lusso, salone, quattro camere, cucina, due servizi. Prestigioso con marmi o palchetti.

www.immobiliarecerutti.it
Tel. 011.5866249

CENTRO

via Bligny stabile signorile portineria appartamento libero luglio 2001 piano alto ingresso 2 camere tinello cucinino bagno. Gabetti 011.561.8338.

CENTRO via Carlo Alberto splendido due saloni quattro camera quattro bagni cucina posto auto. [redacted].860.1714.

SANITARI PIASTRELLE
ARREDO BAGNO
ristrutturazione
completa BAGNO
L. 6.800.000 + I.V.A.
Chiuso il lunedì

CENTRO via Cernaia piano nobile ingresso salone 3 camere cucina tinello bagno. Imm. Barolo 011.320.589.

CENTRO via Magenta mq 100 [redacted] ristrutturare soggiorno living 3 camere cucinotta biservizi, no ascensore. Sefima 011.517.2817.

CENTRO

via San Quintino stabile ben tenuto 1° piano adatto abitazione/studio bilngressi 3 camere cucina bagno servizio. Gabetti 011.561.8338.

COLLINA TORINESE privato vende appartamento soleggiato, ottimo stato, due camere, quota terrazzo, ultimo piano piccolo condo[redacted]nio, panorama eccezionale. Tel. 011-953138

COLLINA Strada Mainero, bellissima mansarda, vista Torino, sole tutto il giorno, camera, cucina, soggiorno e bagno, vendo L.210milioni. 0339-2982019

GRAN MADRE

Opportunità unica casetta completamente indipendente da ristrutturare mq.110.

www.immobiliarecerutti.it
Tel. 011.5866249

COLLINA Strada Mainero, posizione tranquilla, vista Torino, condominio moderno con giardino, alloggio mar[redacted]lo, ca[redacted] cucina, [redacted]no, bagno, L[redacted]ioni. [redacted]-2982019

HELVETIA
CROCETTA
CORSO G. FE[redacted]RIS

In prestigioso stabile d'epoca ampio ingresso, salone, pranzo, 2 [redacted], cucina, ripostiglio, doppi servizi, cantina, mq.165.

Tel. 011.65.03.103

COLLINA km.9 dal centro, villa signorile monobifamiliare, mq.130+80, mq.1.200 di giardino, garage 3 auto, vendo L.850milioni. Trattative private. 0348-5196100

COLLINARE (Sassi Mongreno) villetta mq 300, terrazzi, box auto, immersa in 5.000 mq di verde, trattative riservate. Sefima 011.517.2817.

Chiusano&C
CROCETTA
C.SO RE UMBERTO

signorile, ingresso, soggiorno, [redacted] cucina, doppi servizi, cantina.

Tel. 011.568.28.58

CORSO CABALE alloggio in palazzina anni 30 finamente ristrutturato mq 65 ingresso living su soggiorno zona pranzo cucina camera bagno termoautonomo box più posto auto. Case & Design 011.561.1827.

Chiusano&C
ELEGANTE VILLA

precollinare, indipendente, mq.500 ca. abitabili, su II livelli, con appartamento custode, ottime finiture, parco mq.5000 ca.

Tel. 011.568.28.58

CORSO DANTE presso signorili appartamenti stessa casa ingresso salone, 2 - 3 camere cucina 2 bagni volendo box[redacted]. Altero Immobili 011.434.3940.

CORSO DE GASPERI ingresso due camere cucina servizi £. 187.000.000 mq 75 circa. Studio Lordi 011.746.603.

CORSO DUCA ABRUZZI alloggio primo piano mq 120 utili composto da 3 camere studio salone cucina 2 bagni ripostiglio. Nicolatta 011.562.4109 cell. 0348.263.0716 ore ufficio

CORSO GALILEI fronte collina signorile appartamento di 290 mq con box. Splendida vista. Box auto - posto auto. Rif. TA1199. Nordedil 011.588.3700.

CENTRO

Via Andrea Doria prestigioso mq.160; salone con affreschi, camini, palchetti e vetri d'epoca. Da ristrutturare.

[redacted]

CORSO MARCONI presso libero 2 camere cucina bagno ristrutturato riscaldamento autonomo prezzo [redacted]. 011.566.1615.

CORSO MATTEOTTI presso monolocale mansardato mq 15 [redacted] ristrutturare ascensore £ [redacted].000.000. GPI 011.503.555.

[redacted]
REALIZZA VILLE DI NUOVA COSTRUZIONE, SERIETA' E COMPETENZA. PREVENTIVI GRATUITI.
[redacted]**ERCA TERRENO EDIFIC[redacted] IN TORINO E CINTURA.**
[redacted]. [redacted].357117
0347.6645356

CORSO MONCALIERI (Piazza Zara) libero, ristrutturato, ingresso, 3 camere, cucina, bagno, ampio terrazzo. Emmedue. 011-4379105

HELVETIA
Revigliasco
Pian del Redentore.

In signorile complesso, appartamento su 2 livelli mq.270, 2 box auto. Parco condominiale.

Tel. 011.65.03.103

CORSO PALESTRO via Juvarra III nuovo ingresso ampio, salone, 4 camere cucina 3 bagni balconi £ 690.000.000. Tel. 011.533.688 - 011.503.313.

CORSO PRINCIPE EUGENIO prestigioso appartamento su due livelli 170 mq ristrutturazione di pregio. Mina 011.329.3131 - lucianomina@tin.it

CORSO RAFFAELLO adiacente ascensore [redacted]angolare piano 1° salone due camere [redacted] bagno riscaldamento autonomo. Germani 011.812.5146.

CORSO RAFFAELLO adiacente delizioso bilocale ristrutturato riscaldamento autonomo travi a vista. Studio Enrici 011.650.1967.

CORSO RE UMBERTO 7 saloni, 6 vani, ingresso, 5 servizi, posto auto. D'epoca di pregio. Tebaldi 011.650.2132 www.italrealestate.com

CORSO RE UMBERTO

Largo Costantino panoramico ultimo piano, ingresso, due camere, cucina e bagno, Mq.75 L.235milioni.

www.immobiliarecerutti.it
Tel. 011.5866249

CORSO RE UMBERTO splendida vista ristrutturato, ingresso salone due camere cucina bagno. Creditcasa 011.597.770

CORSO ROSSELLI piazza Mumoleda 5° piano ingresso [redacted] camere tinello cucinino [redacted]NG&V[redacted] 011.66[redacted] [redacted]SAN[redacted]RO (presso Univilnità) libero [redacted]sera cucina bagno volendo minimo contanti. Tel 011.562.2831.

Chiusano&C
per Nova
BALON

in costruzione d'epoca appartamenti-studi-ateliers, liberi e occupati, ottimo investimento.

Tel. 011.568.28.58 - 0335.54.24.340

CORSO SOMMELLIER bilngressi salone 3 camere cucina biservizi eventualmente divisibile 3° piano portierato £ 590.000.000. Enrici 011.650.1714.

CORSO STATI UNITI adiacente d'epoca monolocale mansardato cucinino bagno ben arredato. Tel. 011.566.195.

CORSO STATI UNITI mq 150 ultimo piano sa[redacted] 3 camere cucina doppi servizi ameicacasa 011.565.6536.

MONCALIERI

[redacted] commerciale di 85mq. con vetrina in forte zona di passaggio.

TECNOCASA TESTONA
Tel. 011.681.36.56
011.681.32.72

CORSO TURATI Garden Palace, libero, piano alto, panoramico, bilngressi, salone, tre camere, cucina, tripli servizi. Box. Tel. 011-6501503 Studio Immobiliare

CORSO VITTORIO presso San Massimo minialloggio ristrutturato mq 40 ideale reddito £. 103.000.000. Creditcasa 011.597.770.

CORSO VITTORIO (presso) libero monolocale mansardato con servizio a £ 36.000.000 volendo mutuabili. Tel 011.562.2831.

via Accademia Albertina stessa casa mansarde mono/bilocali con bagno, termoautonomo, ascensore £ 6 milioni e mutuo. Tel. 011.817.9000.

CORSO Rosselli panoramico salone 2 camere cucina servizio £ 330.000.000 disponibilità immediata. G&V Immobiliare 011.660.4291.

CROCETTA alloggio in stabile signorile 2 ca[redacted] cucinetta bagno £ 180.000.000. Tel. 011.439.161

HELVETIA
C.so Stati Uniti presi

In stabile signorile alloggio finemente ristrutturato: ingresso, soggiorno, cucina completamente attrezzata, camera, bagno. Solaio.

[redacted] 011.65.03.103

CROCETTA (corso Sommeiller) stabile signorile con portineria 5° piano doppi ascensori ampio ingresso salone doppio 2 camere tinello cucinino doppi servizi ripostigli cantina [redacted]. ADP 011.776.4040.

CROCETTA (via Lagnano) da investimento 60 mq ristrutturato trilocale con bagno. Sefima 011.517.2817.

CROCETTA Via Cibrario, stabile d'epoca, alloggio mq.165, ristrutturato, libero, 4°piano, portineria, cantina, soffitta, vendo solo a privati. [redacted]-5882337

CROCETTA Via Cristoforo Colombo, alloggio di 3 camere, cucina, servizi, 4°piano con ascensore, vendo a L.290milioni [redacted]Habili. Tel. serali [redacted]

www.
EDILCASE
[redacted]

CROCETTA alloggio ultimo piano, no ascensore, ingresso, sala, camera, tinello, cucinino, bagno, ripostiglio, 2 aria, privato vende a privato. 011-3182521

CROCETTA appartamento isola pedonale, in villa Umbertina, mq.200, giardino privato, ampio soggiorno, 2 camere notte, piano servizio, privato vende. 011-5176907

CROCETTA in stabile signorile piano alto prestigioso appartamento mq 250. Box auto. Archibloc 011.812.5423.

CROCETTA

Isola pedonale prestigioso ristrutturato bilngressi salone pranzo 3 camere cameretta servizio cucina 3 bagni 3 posti auto. Gabetti 011.561.8336.

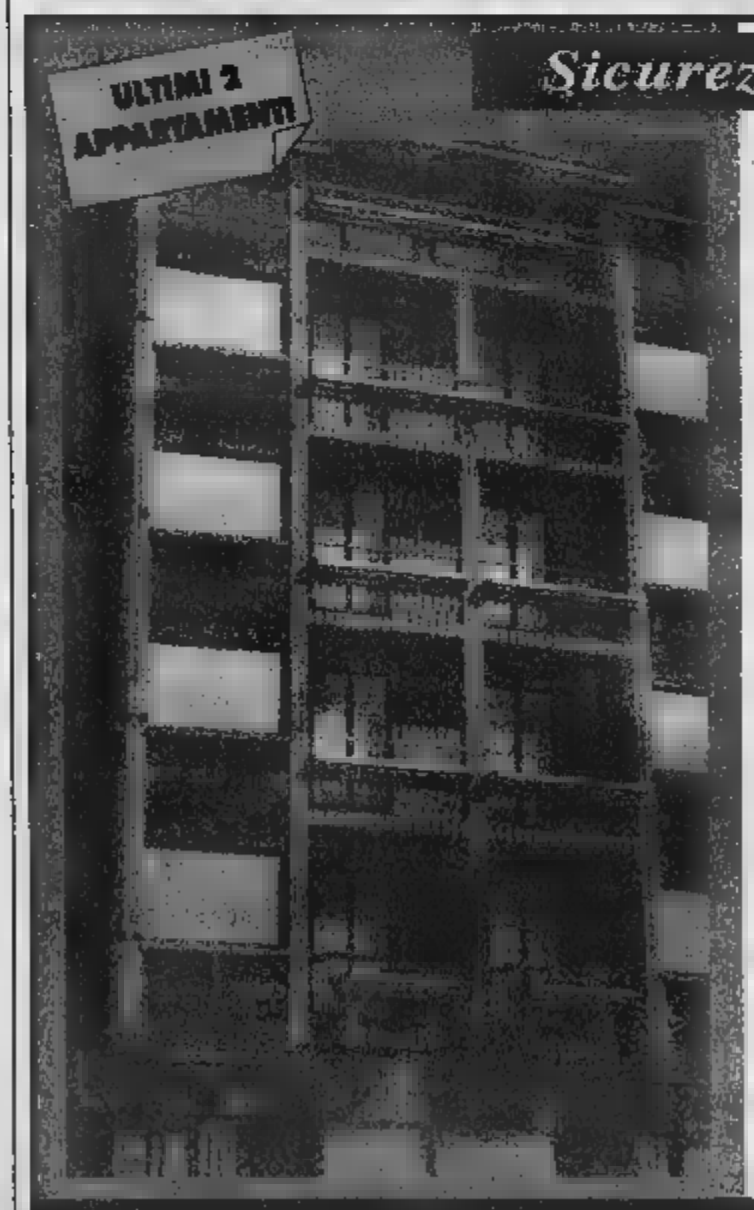

Sicurezza e comodità per il piacere di abitare

SOCIETA' IMMOBILIARE
[redacted] A [redacted]
ZONA CROCETTA VIA A. VESPUCCI, [redacted]

[redacted] residenziale [redacted] finiture di pregio personalizzate

Serramenti in legno Douglas con doppia guarnizione e doppi vetri

Riscaldamento autonomo con bollitore ad accumulo per [redacted] vasche idromassaggio

Impianto di sicurezza antifurto a coinvolgimento collettivo generalizzato a [redacted] le unità

[redacted]menti in ceramica [redacted] palchetti in legno

Impianto televisivo [redacted] terrestre [redacted] parabolica

Particolare [redacted] agli isolamenti [redacted] e termici

Avvolgibili motorizzate **Ampio giardino condominiale**

Disponibili ultimi box auto in vendita o affitto

Per informazioni e visite telefonare 011.6670114 - 011.5625914

CROCETTA presti Politecnico libero ingresso soggiorno 3 camere cucina 8servizi cantina soffitta £ 320.000.000. Grimaldi 011.505.917.

MONCALIERI, TESTONA
favolosa villa di prossima costruzione indipendente su 4 lati, composta di sala, cucina, 3 camere, doppi servizi, soletto, 1000mq. di giardino privato e fantastica vista panoramica (zona esclusiva). Progetti in ufficio (STRUTTURA).
TECNOCASA TESTONA
Cell. 0335.6276778
Tel. 011.681.36.56 - 011.681.32.72

CROCETTA
via Fratelli Carle signorile portineria anni '50 libero 1° piano ingresso soggiorno cucina 2 camera bagno balcone. Gabetti 011.561.6336.

CROCETTA: libero ingresso camera tinello cucinino bagno ripostiglio cantina. 3° piano ascensore. Fiumaprase Immobiliare 011.568.3008 - 0339.8[illegible].4460.

DANTE CORSO vicino Valentino, alloggio in palazzo signorile, antico, ingresso living, cucina abitabile, 2 bagni, 2 camere, vendo a privati L.325milioni. 0347-7843149

DANTE CORSO vicinanze, 4 camere, cucinino, 1 servizio, ripostiglio e cantina, vendo a L.160milioni. 011-6699615

DEI MERCANTI VIA angolo Via Garibaldi, bilocale vendo L.145milioni. 0368-7735606

DON BOSCO VIA alloggio ingresso, 2 camere, tinello e cucinino, bagno, ripostiglio, e cantina, mq.76, vendesi. 011-4375019 0339-1137830

EINAUDI CORSO presti, in stabile d'epoca, silenzioso, alloggio ristrutturato, luminoso, soggiorno, 2 camere, cucina, bagno, lavanderia, libero, vendesi a privati. 0339-4346426

IDEAL STANDARD
OFFERTA
Ristrutturazione completa BAGNO
Sanitari Rubinetteria e piastrelle 1ª scelta, max mq.30
L. 990.000
RISTRUTTURAZIONE ALLOGGI
TERMOIDRAULICA
PIASTRELLISTA
Tel. 011.39.36.50 - 73.77.04
0338.47.69.841 - 0338.52.36.344

FIOCCARDO
presti corso Moncalieri, alloggio 50 mq ingresso, tinello, cucinino, camera, bagno, balcone, cantina. £ 125.000.000. Tecnocasa 011.861.4[illegible]

GARIBALDI VIA libero signorile d'epoca camera tinello cucinino servizi ristrutturato termoautonomo. Lu-Ca 011.747.676.

GIARDINI REALI presti Lungo Dora Savona, alloggio ottimo stato, mq.175, panoramico, 2 ingressi, salone, 4 camere, cucina, 2 bagni, box, vendo a privati. 011-4368407

MONCALIERI
villa a schiera di recente costruzione, in parametro composta di: soggiorno, cucina, servizi, giardino e dehor al p. terra, 3 camere, servizi e possibilità mansarda al piano primo, lavanderia, autorimessa, lavanderia e cantina al piano interrato. L. [illegible] 399milioni.
TECNOCASA TESTONA
Tel. 011.681.36.56 - 011.681.32.72

GRAN MADRE alloggio recente, mq.70, piu' posto auto coperto, zona lungo Dora Voghera con alloggio oltre mq.100, anche da ristrutturare, permuto. 011-8194348

GRAN MADRE alloggio libero mq.115, vista su p[illegible] e su [illegible] dei Cappuccini, vendo a L.580mi[illegible]. [illegible] ris[illegible]. 0338-3922817

INTERIMMOBILI Crocetta corso Galileo Ferraris in stabile in fase di restauro vendiamo appartamenti liberi ad sfittati, varie tipologie con disponibilità soffitte e box. Per informazioni e visite: ufficio vendite - corso Galileo Ferraris 120, tutti i giorni, ore 16,00 - 19,00. Tel. 011.329.9055.

INTERIMMOBILI Crocetta corso Galileo Ferraris in stabile in fase di restauro vendiamo appartamento libero piano alto, triplo ingresso, salone doppio, studio, 5 camere, cucina, 3 bagni, ripostiglio, balconi, cantina , £ 1.200.000.000, disponibilità soffitta e box. Tel. 011.329.9055.

INTERIMMOBILI Crocetta via Torricelli in stabile in fase di restauro vendiamo appartamento libero piano alto doppio ingresso, salone doppio, 2 camere, cucina, 2 bagni, ripostiglio, balconi, cantina £ 857.000.000, disponibilità soffitta e box. Tel.011.329.9055.

INTERIMMOBILI Crocetta via Cristoforo Colombo in stabile in fase di restauro vendiamo appartamento libero piano alto ingresso, salone doppio, 5 camere, cucina, 2 bagni, ripostiglio, balconi, cantina £ 695.000.000. Tel. 011.329.9055

LAMARMORA VIA elegantissimo alloggio in stabile prestigioso: salone 4 camere, cucina, biservizi, box. Sommacampagna 011.500.158.

M.D'AZEGLIO CORSO presti, strepitoso living grande ingresso, salone, 2 camere, cucinina, 2 bagni, [illegible], privato vendo L.415milioni, facilitando pagamento. 011-6631598

MADAMA CRISTINA VIA alloggio signorile di mq.65, 3° piano, di[illegible] living, camera, cucinino, servizio, cantina, vendo solo a privati. [illegible]-6699339

MANSARDA bellissima mq 100 con lamazzino soggiorno cucinotta arredata camera cabina armadi. Ambrosiano 011.669.6766.

[illegible]
bilocale con cucinotta e bagno termoautonomo in palazzina £ 5 milioni e mutuo. Tel. 011.817.8000.

[illegible] [illegible] 8 camere, cucina, bagno, 1°piano, mq.70 circa, completamente ris[illegible]rato, privato vende. Tel.serali 018-597943

MASSIMO D'AZEGLIO CORSO trilocale perfettamente ristrutturato, possibilita' sella materiale e rifiniture, ve[illegible] a[illegible] con [illegible]rmuta. 0328-9617550

NIZZA VIA zona C.so Dante, alloggio 2 camere, cucina, ingresso, servizi, vendo. 011-612231

[illegible] SAN CARLO
via Santa Teresa in pa[illegible] epoca bilocale mq 55, piano 1°, interno cortile, £ 160.000.000. [illegible]lla 011.518.4366.

PIAZZA STATUTO presti mansarda elegantemente arredata in stabile prestigioso con angolo cottura e servizio, arredata. Sommacampagna 011.500.158.

PIAZZA VITTORIO presti signorile luminosissimo alloggio: ingresso, tinone, soggiorno, camera, cucinotta, servizio. Vista su Mole. Sommacampagna 011.500.158.

PRECOLLINA CORSO CASALE libero, ristrutturato, camera, cucina, bagno, 2 arie, vista Po. [illegible]. 011-4379105

---

affiliato **professionecasa®** franchising immobiliare

Oltre 200 agenzie in Italia

Affiliato: De Sario Immobili s.r.l.
Corso A. De [illegible] [illegible] - Torino

[illegible] (Via Barrili) - Open [illegible] di ingresso living [illegible] cucina, [illegible]a, camera e bagno. Completamente ris[illegible] Ottima soluzione per single.

Crocetta (Via De Verazzano) - Completamente ristrutturato, ingresso, [illegible] camere, cucina, doppi servizi. Tre arie.

Crocetta (Via Colombo) - Epoca, luminoso, soggiorno, tre camere, cucina e doppi servizi. Buono stato.

Crocetta (Via Lamarmora) - Altamente signorile, in stabile d'epoca, ampio ingresso, dieci vani, servizi, box auto, due ampie soffitte attigue, due cantine. Uso ufficio a/o [illegible] Trattative riservate.

BOX AUTO

Crocetta (C.so De Gasperi/Via Vespucci) - 2 ampi box singoli.

LOCALI COMMERCIALI

Locale commerciale su due piani di circa 200mq. ciascuno.

Locale commerciale, piano seminterrato di 400mq. compresa rampa d'accesso.

ATTIVITA' COMMERCIALI

[illegible] lavanderia [illegible] volendo anche muri.

[illegible] - appartamenti in acquisto a/o [illegible] in zona Crocetta.

TEL. 011.50.97.201

Affiliato: De Sario e Pernigotti Immobili s.r.l.
[illegible] [illegible] [illegible] - [illegible] (TO)

Moncalieri - Centro Storico appartamento completamente ristrutturato [illegible] ingresso, soggiorno, cucinotta, due [illegible]re, bagno, posto auto interno cortile, riscaldamento autonomo.

Moncalieri - Nello stesso stabile appartamenti di soggiorno, 2-3 camere, terrazzo, riscaldamento [illegible]. Interessante.

Moncalieri - [illegible] V.le del Castello, in palazzina residenziale appartamento di mq.150, [illegible] per 3 auto, giardino condominiale.

Trofarello - Centrale appartamento di mq.90 di ingresso, salone con angolo cottura, due camere, bagno, cantina, box auto. Interessante!

[illegible] - Boccia d'Oro villetta indipendente [illegible] finiture [illegible] [illegible] [illegible] single, giardino privato.

[illegible]i - Zona Tagliaferro villa uni-bifamiliare [illegible] due livelli oltre a mansarda, taverneta, giardino privato, [illegible] doppio.

Moncalieri - Vicinanze Castello panoramica villa indipendente di mq.300 su due livelli con giardino privato [illegible] mq.2.000.

Trofarello - Valle Sauglio porzione di bifamiliare di recente costruzione mq.330 [illegible] due [illegible] con mansarda, taverneta, [illegible] per [illegible] auto, giardino privato.

[illegible] - Precollina posizione panoramica villa mq.480 [illegible] finiture interne, giardino privato di mq.1.500.

T[illegible] 011.64.18.38

Affiliato: CDS Organizzazione Immobiliare
[illegible] Bibiana, [illegible] - [illegible]

Borgo Vil[illegible] presso Via [illegible] Roncoli - Palazzina nuova costruzione ad [illegible] commerciale od industriale complessivi 1200mq. disposta [illegible] tre piani.

Vinovo (TO) - In villaggio residenziale [illegible] indipendente su quattro lati disposta [illegible] due piani in ottime condizioni, termoautonomo, box, doppio giardino, taverna, lavanderia.

Valperga (TO) - Villa bifamiliare in ottimo stato [illegible] mq.500 totali, box auto, taverna, lavanderia, terrazzo, giardino 13.000mq., termoautonomo.

Cantoira (TO) - In stessa palazzina due appartamenti di ingresso living, [illegible]giorno, cucinino, [illegible] camere, bagno, doppia esposizione, libero [illegible]
L.110.000.000

[illegible] **(TO)** - Casa indipendente [illegible] 3 lati completamente [illegible] ristrutturare disposta su [illegible] livelli, giardino di 50mq. [illegible]

[illegible] **(TO)** - [illegible] [illegible] [illegible] quattro appartamenti due per piano composti da ingresso, sala, angolo cottura, camera, bagno, più mansarda, composta da: ingresso living su salone con caminetto, due camere, bagno.

[illegible]**alnette (TO)** - Villa indipendente su quattro lati, piano interrato: locale caldaia, box auto, piano terra: ampia sala con caminetto, cucina, bagno; primo piano mansardato collegato con [illegible] interna, composto [illegible] [illegible] [illegible]ere, bagno, terra-[illegible] [illegible] mq.700. **L.195.000.000.**

[illegible] [illegible] - Appartamenti in stabile signorile 1 - [illegible] [illegible], cucina, bagno, liberi subito.

TEL. 011.22.15.112/22.15.105

Affiliato: ST.I.Li
Via Mazzini, 48/c - Torino

Ad.ze Carlo Alberto - In stabile signorile del 1930 alloggio composto di: doppi ingressi, saloncino, 2 camere, studio, cucina, doppi servizi, cantina. [illegible] ristrutturare. [illegible] **Euro 227.241,03**

Alcala Balbo - appartamento angolare, piano alto con ascensore, composto di: ampio ingresso, soggiorno angolare, cucina abitabile, 2 camere, bagno. Cantina e soffitta. [illegible] **Euro 211.747,32**

Via Mazzini - In stabile d'epoca, ultimo piano con ascensore panoramico composto di: ingresso, salotto, 2 camera, cucinotta, bagno, cantina. Terrazzo. Vista su collina. [illegible] [illegible] **154.937,06**

Ad.ze Corso Vittorio Emanuele - In stabile d'epoca, appartamento 90mq. ca. composto di ingresso living su soggiorno, cucina, 2 camere, bagno, lavanderia, ripostiglio e cantina. Totalmente ristrutturato. Riscaldamento autonomo. **L.210.000.000** [illegible] **108.455,94**

Via Mazzini - In stabile d'epoca, grazioso appartamento composto di ingresso [illegible] soggiorno, cucina, camera e bagno. Riscaldamento autonomo. [illegible] **Euro 102.259,45**

Via Sar[illegible] - Ottimo per uso investimento, mansarda di 60mq. ca. composta da 2 camere, cucina e bagno. Doppia esposizione. Riscaldamento autonomo. [illegible] [illegible] **61.974,83**

Locali commerciali - di varie metrature in [illegible] di forte passaggio [illegible] vendita o locazione.

TEL. 011.88.29.85/81.34.392

Ogni agenzia affiliata è un'impresa autonoma

affiliato

professionecasa®

franchising immobiliare

oltre 200 agenzie in Italia

Immobiliare Taurinorum
Via [redacted] di Bernezzo, 113 - [redacted]

Cascine [redacted] - [redacted] ingresso, [redacted] tinello, cucinino, bagno, cantina, doppia esposizione. Ottime condizioni.

Borgata Parella - Tre locali: ad.ze C.so Monte Grappa - in stabile di nuova costruzione, appartamento composto da: ingresso, soggiorno con angolo cottura, due camere, doppi servizi, ripostiglio, cantina + mansarda collegata. Riscaldamento autonomo. Doppia esposizione.

Borgata Parella - Tre locali: Via Salbertrand - ampio ingresso, due camere, tinello, cucinino, bagno, ripostiglio, cantina. Doppia esposizione.

Borgata [redacted] - Quattro locali: ad.ze C.so Telesio - ATTICO composto da: ingresso, soggiorno, due camere, tinello, cucinino, bagno, ripostiglio, cantina. Terrazzo di 50mq. Tripla esposizione.

Borgata Parella - Quattro locali: Corso Telesio - in stabile medio signorile appartamento composto da: ingresso, sala, [redacted] camere, tinello, cucinino, bagno, ripostiglio, [redacted] tina. Doppia esposizione. Piano alto.

Cascine Vica - Cinque locali: ampio ingresso, 4 camere, cucina, doppi servizi, ripostiglio, cantina. Tripla esposizione. Ottime condizioni.

Borgata [redacted] - Sei [redacted] P.zza del Monastero - In [redacted] signorile appartamento composto da: ingresso, salone doppio, quattro camere, cucina, tripli servizi, cantina. Tripla esposizione.

[redacted] [redacted] - Via Exilles - Vendesi [redacted] semi indipendente di: ingresso, sala, 2 camere, cucina, bagno. Tavernetta. Magazzino di 60mq.

Altre soluzioni - Forno Canavese - in contesto rustico: due appartamenti di 140mq. cadauno, sei vani + servizi. Cantina. Box auto. Terreno [redacted] 550mq. circa.

TEL. 011.77.23.100

Immobiliare Casale 119
C.so [redacted]le, 1[redacted] - Torino

Via Napione - In stabile signorile [redacted] [redacted] alloggio con doppia esposizione, composto da: ingresso, cucinino, due camere e bagno. Parzialmente da ristrutturare.

[redacted] **Rosa** - Ultimo piano [redacted] piccola palazzina: ampio ingresso, due camere, tinello con terrazzino, cucinino, bagno e ripostiglio. Riscaldamento autonomo. Box, posti auto [redacted] giardino condominiale.

[redacted] [redacted] - Alloggio in [redacted] [redacted] d'e[redacted] composto da: ingresso, soggiorno, cucina, tre camere, bagno e servizio. Doppia esposizione. Luminoso.

Pino Torinese - [redacted] zona tranquilla e residenziale non lontano dal centro: appartamento [redacted] ampia metratura panoramicissimo libero [redacted] tre lati con [redacted].

[redacted] **Torinese** - Comodo al centro e panoramico in stabile con giardino condomi[redacted] alloggio composto [redacted] ingresso, grande cucina, tre camere e bagno. Riscaldamento autonomo. Posto auto.

Vernone - Fraz. [redacted] Marentino - Bella casa [redacted] recente costruzione [redacted] tavernetta e mansarda. Ampio giardino circostante e frutteto. [redacted] per [redacted] auto.

San[redacted] da Pó - In posizione panoramica casa uni/bifamiliare libera [redacted] tre lati composta da due piani con mansarda da ultimare. Terreno [redacted] 1000mq.

Arignano - Porzione di bifamiliare su due livelli. P. T.: soggiorno con camino, cucina, bagno e ripostiglio; P. 1°: ingresso living su soggiorno, tre camere e [redacted], [redacted] [redacted] 2000mq. circa. [redacted] panoramica [redacted] soleggiata.

[redacted] [redacted] - In posizione panoramica casa indipendente [redacted] ristrutturata [redacted] 3 livelli: taverna, zona giorno e zona notte. Giardino e frutteto.

TEL. 011.81.97.972

Affiliato: Promocase s.r.l.
Via Tripoli, 104/d - Torino

DUE LOCALI

S. Rita - Via Graglia (Ad. Via Tripoli), appartamento di 60mq. in ottimo stato composto di: ingresso living su soggiorno, camera, tinello ampio, cucinino, bagno, cantina. Piano alto con ascensore. **L.165.000.000**

TRE LOCALI

Presi C.so Massimo D'Azeglio - in stabile d'epoca appartamento composto da ingresso, due camere, cucina, bagno e cantina. Termoautonomo. Ottimo stato interno. **L.130.000.000**

S. Rita - ViaTripoli, stabile signorile, ultimo piano panoramico, composto da: ingresso living su tinello, cucinino, 2 camere, bagno, ripostiglio, cantina. Ristrutturato. **L.200.000.000**

S. Rita - Ad. C.so Cosenza, appartamento di 90mq. 4° piano con ascensore di: ingresso ampio, camera, sala, cucina abitabile con cucinino, bagno. Tripla esposizione (con veranda). In ottimo stato. **L.245.000.000**

QUATTRO LOCALI

Via Madama Cristina - Presi C.so Raffaello, in stabile d'epoca appartamento composto da: ingresso living su soggiorno, due camere, cucina abitabile bagno e cantina. Mq. 75. Molto luminoso, buone condizioni interne. **L.230.000.000**

Resi C.so Dante - In stabile d'epoca appartamento composto da ingresso, soggiorno, tre camere, cucina abitabile, bagno e cantina. Ampia metratura. Piano alto. **L.270.000.000**

Resi Torino Esposizioni - In stabile signorile con portineria appartamento di ingresso, soggiorno, dulle camere, cucina, doppi servizi e cantina. Ottimo stato interno. Da [redacted] **L.310.000.000**

CINQUE LOCALI

Ponte Isabella - In stabile signorile appartamento composto da ingresso, ampio salone, 3 camere, cucina abitabile, zona lavanderia. Doppi servizi. Ottimo stato interno. Trattative riservate.

Via Boston - Vendesi box auto singolo. **L.30.000.000**

TEL. 011.32.91.544/32.42.074

Affiliato: Immobiliare Taurinorum s.r.l.
C.so Siracusa, 108 - Torino

Santa Rita - Due locali: Ad.ze Via G. Reni, ingresso, camera, tinello, cucinino, bagno, ripostiglio, cantina. Da ristrutturare. Piano alto. **L. 120.000.000 Euro 61.974,83**

[redacted]ta Rita - Tre locali: C.so Trapani, ingresso, 2 camere, tinello, cucinino, bagno, ripostiglio, cantina. Doppia esposizione. Ristrutturato. [redacted]**0 Euro 118.783,09**

[redacted] Rita - Tre locali: Pizza Basilicata, in stabile signorile, di: ingresso, 2 camere, tinello, cucinotto, bagno, cantina. Tripla esposizione. **L. 235.[redacted] Euro 121.367,37**

[redacted] [redacted] + Tre locali: Corso Sebastopoli, ingresso, 2 camere, tinello, cucinino, bagno, ripostiglio, cantina. Box auto. Completamente ristruttu[redacted].

[redacted] **Euro 170.430,78**

Santa Rita - Quattro locali: C.so Sebastopoli, ingresso, sala, due camere, tinello, cucini[redacted], bagno, ripostiglio, cantina. Doppia esposizione. Piano alto.

L. 330.000.000 [redacted] **170.430,78**

Santa Rita - Quattro locali: C.so Orbassano, in stabile medio signorile, appartamento composto da: ingresso, sala, due camere, cucina, doppi servizi, ripostiglio, cantina.

L. 360.000.000 Euro 185.924,48

Santa Rita - Cinque locali: Via Canonica, ingresso, salone doppio, due camere, cucina, bagno, ripostiglio, cantina. Box auto. Doppia esposizione. Buone condizioni.

L. 340.000.000 Euro 175.595,35

Campidoglio - Cinque locali: Via Domodossola, ingresso living su soggiorno, due camere, studio, cucina, doppi servizi, cantina, soffita. Possibilità box auto. Completamente ristrutturato. Doppia esposizione.

L. 347.000.000 Euro 179.210,54

Grugliasco - Vendesi villa singola posta su 2 livelli: seminterrato, tavernetta, lavanderia, bagno e cantina, p. t.: ingresso, salone, camera, cucina, bagno; p. 1°: sala, 2 camere, cucina, bagno + terrazzo e mansarda collegabile di 120mq. Terreno circostante di 800mq. con basso fabbricato abitabile di 70mq. + servizi e box auto; deposito attrezzi con barbecue esterno. Trattative riservate.

TEL. 011.30.76.20/30.73.23

Affiliato: House Service s.r.l.
C.so Racconigi, 175 - [redacted]

Via Capriolo - ingresso living su salone, cucina abitabile, due camere, bagno, ripostiglio, cantina e solaio. Splendido. Possibilità box auto.

Presi Piazza Adriano - In stabile d'epoca, ingresso, salotto, [redacted] camere, cucina, bagno, ripostiglio, cantina. Finiture di pregio.

Via Fabbriche - ingresso, due [redacted], tinello, cucinino, bagno, cantina, 3 balconi. Da ristrutturare. Termoautonomo. **L.** [redacted]

Via [redacted] - appartamento di nuova costruzione, ingresso living su soggiorno, cucina, due camere, doppi servizi, terrazzo e giardino privato. Possibilità box auto.

L. [redacted]

Via Verzuolo - affittasi locale commerciale adatto anche uso ufficio, di un vano, retro e servizio. **L.** [redacted]

Via Borgone - affittasi uso ufficio appartamento di ingresso, 5 vani e doppi servizi. Ampio terrazzo. Termoautonomo. [redacted]

Via Duchessa Jolanda - ultimo piano mono e bilocale con possibilità di abbinamento. Da ristrutturare. Libero subito.

[redacted] [redacted] - Appartamento [redacted] ingresso, [redacted] tinello, cucinino, bagno, soffitta. Doppia esposizione. Panoramico. **L.** [redacted]

Via [redacted] - Uso investimento, appartamento di ingresso, [redacted] camere, cucina, bagno, cantina, ottimo [redacted]. **L.** [redacted]

TEL. 011.30.51.630

Affiliato: De Sario [redacted] s.a.s.
[redacted], 16 - [redacted]

[redacted] **(Sciolze)** - vendesi villa bifamiliare di recente costruzione strutturata [redacted] tre livelli. Ottime finiture. Terrazzo, box per tre auto. Giardino pianumato di mq.3.000 ca.

San Mauro - Appartamento panoramico [redacted] ingresso living [redacted] salone, cucina abitabile, 2 camere, doppi servizi, box auto e giardino condominiale.

Gran Madre - Affitto uso magazzino/deposito o [redacted] mq.100 [redacted] bagno e [redacted] carrato.

[redacted] [redacted] **Febbraio (fronte** [redacted] - vendesi appartamento di ingresso, salone doppio, tinello, cucinino, due camere, bagno e ripostiglio più soffitta [redacted] [redacted] e [redacted]

[redacted] **Mauro** - vendesi mansarda mq.55 più terrazzino mq.12. Riscaldamento autonomo.

Floccardo (Corso Moncalieri) - in piccolo condominio [redacted] recente costruzione vendesi appartamento di salone sala da [redacted]ranzo cucina tre[redacted] tre bagni. Box doppio finiture di pregio.

[redacted] **Moncalieri** - affitto/vendita uso ufficio/abitazione, salone doppio, 4 camere, cucina, tre bagni. Posto [redacted] più box.

Cap D'Antibes - in prestigioso condominio con piscina [redacted] parco vendesi alloggio di salone, cucina abitabile, 2 camere e 2 servizi. Vista [redacted] Golf Juan les Pins e Hotel du Cap. Riscaldamento autonomo [redacted] box auto. Vicino spiaggia [redacted] Garoupe.

[redacted]

In [redacted] [redacted] [redacted] **Crimea, S. Vito, Cavoretto,** [redacted] appartamenti e ville [redacted] vendere e/o affittare. Definizioni rapide. Trattative riservate.

TEL. 011.81.92.200

Ogni agenzia affiliata [redacted] un'impresa autonoma

QUADRI - OGGETTISTICA - LAMPADE - TAPPETI - MOBILI IN STILE

ECCEZIONALE
FATEVI UN REGALO

NONE Tel. 011.986.4[illegible].59
Statale Sestriere 98/100 (rotonda)

casa d'oro
ARREDAMENTI

offerti a condizioni irripetibili 300 ARTICOLI ESPOSTI

MERAVIGLIOSO

PRECOLLINA Viale Thivez, privato vende mq 220, terrazzino mq.70, salone pranzo, 4 camere, 3 bagni, 2 box, cantina, parco condominiale, vendesi. [illegible]

PRECOLLINA
ottimo [illegible] investimento ampio [illegible] nolocale con angolo cottura a [illegible] gno completamente ristrutturato. San Carlo 011.542.782.

PRECOLLINA zona Crimea, alloggio di mq.80, in ottime condizioni, privato vende a L.300milioni. [illegible] esclusivamente serali 0333-2267870

PRIVATO [illegible] privato, Crocetta, [illegible] Secondo, due camere, ingresso, bagno, cantina, piano rialzato, affare. 0348-0431467

RE UMBERTO CORSO presso signorile 150 mq doppi ingressi ampio salone 2 camere cementata cucina doppi servizi. Casanetwork 011.568.1312.

ROSSELLI CORSO angolo Via Piazzi, alloggio plan terreno, vendo. 011-384987

ROSSELLI CORSO n.62, L.Orbassano, camera, tinello con angolo cottura, bagno, cantina, 4^p. no ascensore, L.80milioni a privati o permuto con altro Riviera Ligure. 0338-5725272

[illegible] **D'ASSISI VIA** angolo Via Garibaldi, mansarda da ristrutturare, no ascensore, casa d'epoca, privato [illegible] a L.75milioni. 0368-7735608

S.MAURIZIO CORSO angolo Via Vanchiglia, libero, 4^piano ascensore, soggiorno, cucina, 3 camere, biservizi, vendo a L.500milioni, solo privati. 011-867964

SACCHI VIA alloggio soleggiato, in casa liberty, mq.214, salone, 4 camere, cucina, servizi box nel cortile, privato vende a prezzo interessante. 011-5819248

SAN [illegible]MASSIMO VIA alloggio libero, salone, cu[illegible], 2 camere, biservizi, taverna, cantina, 2 balconi, terrazzo, pergo, finiture signorili, vendo. 0380-3064804

SAN QUINTINO VIA ampio ingresso salone sala da pranzo cucina 3 camere tripli servizi 240 mq da ristrutturare. Casanetwork 011.[illegible].

SANTA CHIARA VIA angolo C.so Principe Eugenio, mococamera, 2°piano, [illegible] d L.65milioni. Tel. pasti Tel. serali 011-5211524

GOLFERINO [illegible] adiacente, [illegible] abitazione-ufficio, [illegible], libero, [illegible] pertinenze, privato vende L.530milioni. 011-4001070

STATUTO alloggio ristrut. di 2 camere, [illegible], bagno, antrata, cantina, mq.70 circa, 3^piano [illegible]. Trattative private. 011-9969668

TERRENO edificabile, vendo 0348-8731088

TRIBUNALE a mt.100, mt.50 da Piazza Filiberto, mansarda di 2 camere, angolo cottura, bagno, cameretta, tetto nuovo, intelaiata, privato vende a L.120milioni. 011-7304077

VALENTINO (via Michelangelo) mq 100 luminoso soggiorno camera tinello cucinino bagno ascensore. Serima 011.517.2817

[illegible] 5° piano panoramico Capuccini/Superga 2 camere salone biservizi cucina £ 420.000.000, Harmada 011.819.1000 - www.casapiemonte.it

VALENTINO in palazzo signorile piacevole alloggio ingresso 2 camere salone cucina biservizi £ 320.[illegible] Harmada 011.819.1000 - www.casapiemonte.it

VALENTINO in stabile signorile piano alto appartamento mq 150 circa, [illegible] doppio £ 650.000.000. Grimaldi 011.505.917.

VIA BALARDI
[illegible] piano terrazzo living su soggiorno angolo [illegible] camera, cabina armadio bagno, soffitta, cantina. Finemente ristrutturato. Gabetti 011.662.3574.

VIA BAYA adiacenze C.S.Maurizio, alloggio arredato e ristrutturato, una camera, tinello, cucinino, bagno, secondo piano, ascensore, vendo L.200milioni. Tel. 0131-507061 0347-9169293

VIA BIDONE
attico composto da ingresso camera con angolo studio tinello cucinino bagno balcone, cantina, balcone terrazzo [illegible]. Gabetti 011.[illegible].

VIA CERNAIA adiacenze in bello stabile d'epoca alloggio mansardato mq 107 completamente ristrutturato [illegible]

VIA MADAMA CRISTINA
presso corso Dante in stabile d'epoca alloggio di 6 vani [illegible]. Balcone £. 235.000.000. Gabetti Nizza 011.683.3574.

VIA MARIA VITTORIA
angolo via Bogino in bella casa d'epoca ristrutturata proponiamo soggiorno angolo [illegible] bagno. Gabetti 011.838.116.

VIA MASSENA grazioso pariolare mq 80 soggiorno camera cucina bagno. Ambrosiano [illegible].669.8768.

VIA ORMEA
casa d'epoca con ascensore proponiamo appartamento di ingresso, camera, tinello, cucinino, bagno balconi soffitta cantina. Gabetti 011.683.3574.

VIA PETRARCA
libero ristrutturato bella casa epoca ingresso salone 4 camere cucina biservizi mq 150 piano 2° ascensore. Stimocasa 011.533.434.

VIA ROSSINI
(via Po) stabile epoca, casa nuovall ingresso, saloncino, angolo cottura, 2 ca[illegible] biservizi. Consegna Giugno 2001. Tel. 011.817.8000.

VIA Silvio Pellico in stabile totalmente ristrutturato ufami mono-bi-trilocale, termoautonomo, ascensore, videocitofono. ITI 011319.2332 www.immobiliaretaurinense.com

VILLA GUALINO
presso ultimo piano 220 mq. Appartamento 160 [illegible] terrazzino più mansardato 60 mq e terrazzino. Box. Tecnocasa 011.561.4664.

VILLETTA a schiera con 5 [illegible] tripli servizi, 2 box, posto auto, vendesi. 011-9451124

VITTORIO CORSO adiacenze, appartamento mq.160, da sistemare, palazzo d'epoca, libero subito, vendo o permuto. 0328-9617650

VITTORIO CORSO recente signorile piano alto appartamento mq 55 posizione angolare con ampia balconata. Casanetwork 011.568.1312.

Chiusano&C per Nova
CORTILE MOLASSO
Balon, fronte via pedonale di prossima apertura, muri negozi-laboratori ristrutturati, mq.55 ca, servizi interni.
Tel. 011.568.28.58 - 0335.54.24.340

ZONA OSPEDALE MAURIZIANO alloggio di ingresso, 2 camere, soggiorno, cucinotta, [illegible]rvizi, ripostiglio e cantina, privato vende a privato a L.220milioni. Tel. serali 011-3181823

ZONA Stabile alloggio totalmente ristrutturato di soggiorno living con angolo cottura camera e servizio termoautonomo. Affiliato Gastone Immobiliare 011.452.9656.

1/2 Torino Nord:

Gabetti Inform@
Vuoi vendere casa?
A tua disposizione un professionista
GRATU[illegible]
Tel. 011.5150798

AB CABE 011.433.2523 Lucento libero ottimamente ristrutturato camera, tinello, [illegible] ultimo piano ascensore possibilità mutuo prima casa.

AERONAUTICA presso C.Francia ottima posizione, alloggio libero, piano alto, ristrutturato, 2 camere, tinello, cucinino, ingresso, bagno, vendo. 011-4031546

ATTICO SISTEMI corso Regina Margherita £ 108.000.000 [illegible] mq piano alto [illegible] subito. Tel. 011.591.959.

ATTICO
Borgo Vittoria luminoso alloggio di ingresso, sala, 2 camere, cucina bagno e ampio terrazzo. Nicola Pugliese snc 011.323.041.

BORGARO TORINESE centrale ampia metra[illegible]so tinello cucinino 3 camere servizio possibilità box. Affiliato Gastone Immobiliare 011.452.9656.

BORGO VITTORIA alloggio vuoto, in casa decorsa di ingresso, camera, tinello, cucinino, bagno, sgabuzzino, mq.61, ascensore, privato vendo a L.125milioni. 011-210382

BORGO VITTORIA Via Nigra, alloggio parzialmente ristrutturato, camera, tinello, cucinino, bagno, cantina, ripostiglio, libero dal 07/01, privato vende. Sera [illegible]

TECNOIMMOBILI

AFFILIATO FIMAA

AGENZIA 1
P.zza Risorgimento, 4/B Torino
Tel. 011.74.93.072

C.SO SVIZZERA ingresso, 2 camere, cucina e bagno. Piano 3°. L.128milioni.

P.ZZA [illegible] ingresso, saloncino, 2 camere, cucina e bagno. Ottimo stabile, termoascensore.

VIA N. BIANCHI ingresso, camera, tinello, cucinino e bagno. Doppia esposizione L.94milioni.

C.SO TRAPANI ingresso living su salone, 2 camere, soggiorno con cucinino e doppi servizi. Ottimo stabile, termoascensore.

VIA P. CLOTILDE ingresso, 3 camere, cucina e bagno. Ristrutturato piano secondo termoascensore. L.248milioni.

PINO TORINESE Strada S. Felice, casetta semindipendente di mq.140 disposti [illegible] tre piani con posto auto. Ottime rifiniture interne.

AGENZIA 2
Via Lagrange, 121 Torino
Tel. 011.32.20.22

VIA VENTIMIGLIA panoramico, ingresso, [illegible]ra, tinello, cucinino e bagno. Ottimo stabile. Termoascensore. L.158milioni.

VIA [illegible] monolocale [illegible] angolo [illegible] e bagno. Piano 2°, L.70milioni.

SANTA RITA [illegible] stabile signorile del 1970, ingresso, saloncino, 2 ampie camere, soggiorno con cucinino, bagno e [illegible]. L.388milioni.

S. PAOLO Via B. Pisani, alloggio [illegible].130 in stabile di [illegible] costruzione, divisibile in 3 unità immobiliari di 1 camera e cucina e 2 camere e cucina. Piano 3°, ascensore e termoautonomo.

C.SO BRAMANTE ingresso, 2 camere, cucina [illegible] bagno. Mq.80. Piano 2°. Termoascensore. L.185milioni.

VIA GIOTTO ingresso, 2 camere, tinello, [illegible] e bagno. Piano 3°, ascensore, L.178milioni.

AGENZIA 3
V. Chiesa della Salute 18 Torino
Tel. 011.25.41.57

VIA MERCADANTE ottimo. Salone (divisibile) 1 camera, cucina abitabile, antibagno, bagno, piano alto con ascensore, mq.115.

PIAZZA RESPIGHI adiacente ottimo stabile con por[illegible] libero, ingresso, camera, tinello, cucinino, bagno. Piano alto. Termoa[illegible] L.115milioni.

VIA ARTISTI fronte Università, monocamera mansardata [illegible] bagno interno. L.5milioni + rate mensili pari affitto.

C.SO VERCELLI ingresso, 2 camere, cucina, bagno, 2 arie, L.10mil[illegible]i [illegible] rate pari affitto.

VIA LANZO in stabile di dieci [illegible] libero, ingresso, soggiorno, 2 camere, cucina, doppi servizi, riscaldamento autonomo.

VIA OZEGNA adiacente Via Lauro Rossi libero ristrutturato. Ingresso, 2 camere, cucina, bagno, doppia esposizione. Lire 10milioni più rate mensili pari affitto.

RICERCASI

PARELLA/POZZO STRADA ricerchiamo [illegible] quisto per ns. cliente, 1 camera, tinello/cucina e servizi. Max spesa L.140milioni. Pagamento per contanti.

CAMPIDOGLIO/S. DONATO [illegible]r impiegata studio notarile, appartamento [illegible] camera, cucina/tinello e servizi. Max spesa L.140milioni.

RICERCASI

SANTA RITA ricerchiamo in acquisto [illegible] [illegible] cliente, 2 [illegible] cucina/tinello e bagno. Preferibilmente doppia esposizione.

ZONA MIRAFIORI ricerchiamo in acquisto, appartamento di camera, cucina/tinello e [illegible]. Max spesa L.130milioni. Anche stabile privo di ascensore.

RICERCASI

ZONA PRECOLLINA per importante dirigente d'azienda ingresso, salone, 3 o 4 camere, cucina, doppi [illegible] Max spesa. L.750milioni.

IN ZONA LUCENTO/MADONNA DI CAMPAGNA per dipendente Fiat Iveco, ingresso, 2 o 3 camere, cucina/tinello, bagno, max spesa L.270milioni. No p. rialzato. Possibilmente in stabile recente.

Per ulteriori offerte consultate il nostro listino [illegible] line al seguente indirizzo: **www.tecnoimmobili.com**

PERSONALCASE®

www.personalcase.it

ADERENTE FIMAI

AG. 2 Via Barletta, 66/F - To
011.329.01.94 r.a.

AG. 3 Via Chiesa della Salute, 52 - To
011.216.41.15

AG. C.so Svizzera, - To
011.771.65.07 r.a.

PROPOSTE

UNIONE SOVIETICA (fronte FIAT Mirafiori) in stabile medio signorile ottimo 2 camere tinello cucinino servizi 5° piano abitabile subito arie L.205milioni.

RITA Via Mombasiglio in stabile totalmente rifatto nelle parti comuni ampio 2 camere tinello cucinino bagno 4° piano con ascensore L.210milioni.

C.SO SEBASTOPOLI signorile piano alto saloncino camera tinello cucinino servizi stabile con custode doppia esposizione L.245milioni.

PIAZZA CARDUCCI pressi in stabile signorile custode ampio (circa mq.175) salone 3 doppi 3 arie L.510milioni mutuo e permute.

VIA GUIDO (esposizione su giardini interni) signorile piano alto spaziosissimo (mq.95) saloncino tinello cucinino bagno interni finemente ripristinati L.273milioni.

C.SO FRANCIA/Aeronautica spazioso e luminoso 6° piano di 2 ample camere tinello cucinino servizi interni ottimi stabile moderno L.207milioni volendo box auto.

VIA VENTIMIGLIA/Via Cortemilia grazioso ben ristrutturato 2 camere tinello cucinino bagno stabile con ascensore L.178milioni.

VIA BARLETTA in palazzina ristrutturato a nuovo soggiorno living 3 cucinino bagno lavanderia L.196milioni.

ATTICO su 2 livelli (zona Italia 61) composto da 3 ingressi camere tinello cucinotta tripli servizi 2 spogliatoi terrazzo interni finemente ristrutturati circa mq.200 (volendo divisibile).

MIRAFIORI/Via Pramollo attico mansardato completamente ristrutturato ingresso living su soggiorno con cucinino 2 camere servizi terrazzo (di circa mq.20) box auto posto auto L.285milioni.

P.ZZA OMERO/Via Pertinace finemente ristrutturato 3 camere tinello cucinino servizi circa mq.95 piano alto arie L.210milioni.

VIA GENOVA/Via Tibone grazioso ingresso camera bagno (rifatto) 3° piano 2 arie L.125milioni oppure mensili senza anticipo tutto mutuo.

VIA P. GIURIA (Valentino) ristrutturato a nuovo salone living 2 cucina bagno stabile moderno L.325milioni.

CORSO SEBASTOPOLI/Siracusa recente ampio camera tinello cucinino bagno ripostiglio 2 balconi doppia esposizione giardino condominiale.

soggiorno bagno piano alto ascensore L.190milioni.

VIA SAORGIO (CorsoVenezia) in ottimo stabile completamente ristrutturato tinello cucinino bagno 4° piano L.98milioni (anche a L.690.000 mensili anticipo).

VIA BOTTICELLI (Piazza Derna) in stabile signorile del 1991 appartamento mai abitato composto da camera cucina ripostiglio bagno riscaldamento autonomo 5° piano L.160milioni.

LARGO CARDINAL MASSAIA ottimo stabile ripristinato nelle parti doppia esposizione camera cameretta cucina bagno L.130milioni.

VIA (Barriera di Milano) in palazzina di 3 piani ristrutturato 2 camere cucina abitabile bagno L.138milioni.

BORGOVITTORIA (Via Ticino) luminoso da ristrutturare 2 tinello cucinino ripostiglio bagno L.135milioni.

DI MILANO (Piazza Bottesini) stabile recente 2° piano ottimo 2 cucina abitabile bagno doppia esposizione luminoso L.148milioni.

VIA DEL RIDOTTO (traversa Via Chiesa della Salute) ampio e ristrutturato soggiorno 2 camere cucinotta bagno riscaldamento autonomo, L.160milioni.

GULLI (Borgo Vittoria) ampia metratura camere tinello cucinino bagno 2° piano ascen- L.190milioni.

C.SO (angolo Via Cardinal Massaia) panoramico 6° piano 2 camere tinello cucinino bagno appartamento di buona metratura e ristrutturato L.210milioni.

PIAZZA SOFIA stabile recente ampio e panoramico tinello cucinino bagno 6° piano doppia esposizione L.200milioni.

VIA BOCCHERINI (Piazza Rebaudengo) in stabile anni '70 con giardino condominiale attico panoramico ristrutturato soggiorno 2 camere cucina bagno terrazzo L.260milioni.

STRADA (Barca) stabile del 1985 con giardino condominiale piano intermedio soggiorno 2 cucina doppi servizi L.245milioni box L.30milioni.

PROPOSTE

POZZO STRADA/Via Bionaz in stabile signorile del 1995 soggiorno angolo cottura camera bagno box auto giardino condominiale.

C.SO FRANCIA pressi Piazza Bernini, in stabile d'epoca camere cucina bagno da ristrutturare 2° piano L.165milioni.

SVIZZERA 2 ample camere cucina bagno 2° piano con stabile lire 196milioni.

PIAZZA Cavallermaggiore 2 camere tinello cucinino bagno 3° piano doppia esposizione L.155milioni stabile molto ben tenuto.

PAOLO/Corso Peschiera luminoso 2 camere cucina abitabile bagno 6° piano con L.175milioni.

C.SO TASSONI/Via Levanna palazzina recente 2 appartamenti al 2° piano 2 tinello cucinino bagno/saloncino 2 camere, cucina, biservizi.

C.SO CUCCO/Via Mattie in palazzina recente al 2° piano saloncino 2 cucina biservizi al piano mansardato di saloncino 2 cucina bagno.

C.SO FRANCIA/Via Quart totalmente ristrutturato luminoso tinello angolo cottura bagno ottimo stabile rifatto nelle parti comuni L.100milioni.

VANCHIGLIA/Via Balbo salone 4 camere cucina bagno box auto stabile d'epoca signorile con portineria.

VIA DE ampio 2 camere tinello cucinino bagno doppia esposizione stabile ben tenuto L.197milioni.

VIA MONGINEVRO/Corso Ferrucci totalmente ristrutturato 2 cucina bagno L.140milioni.

COLLEGNO in stabile recente ingresso living saloncino 2 camere cucina bagno ripostiglio box L.245milioni.

PROPOSTE

RICERCHE

RAPIDA DEFINIZIONE per famiglia di persone in Torino Esposizioni o limitrofe appartamento di mq.75/90 spesa max L.250milioni pagamento contanti.

ZONA CROCETTA o adiacenze richiesta urgente per futuri sposi 3 tinello cucinino 1/2 bagni L.320milioni possibilmente piano intermedio.

MIRAFIORI/Lingotto per giovane collaudatore FIAT camera tinello cucina bagno L.130milioni purché vuoto entro aprile 2001.

IN BORGO VITTORIA e zone limitrofe per dipendente AEM appartamento camera cucina/tinello cucinino spesa L.135milioni rapida definizione.

PER ARTIGIANO edile alloggio di 2 camere cucina/tinello possibilmente da ristrutturare in zona Torino Nord spesa max L.190milioni.

IN ZONA LUCENTO/MADONNA DI per consulente informatico appartamento soggiorno 2/3 camere cucina servizi spesa max L.300milioni pagamento contanti.

RICERCHE

FUNZIONARIO Istituto di Credito zona Corso Tassoni/Corso Francia salone 2 re possibilmente piano medio/alto valutazione.

PER TITOLARE ATTIVITA' commerciale zona San Paolo/Cenisia tinello cucinimassimo L.230milioni.

PER SINGLE zona Parella/Corso Telesio camera tinello cucinino in stabile con ascensore massimo L.150milio pagamento contanti.

SERVAIS alloggio completamente ristrutturato, composta da ingresso, cucina abitabile, camera, sala, bagno, 2 ripostigli, 2 balconi, vendesi. 0347-4904357

SISPA TRASLOCHI

- [illegible]
- **TRASLOCHI:** alloggi, ville, uffici, locali [illegible]
- [illegible]
- [illegible]
- cantine, soffitte, arredi, etc.
- [illegible]
- [illegible]

TEL. 011.680.03.30
CELL. 0328.7061907

BORGO VITTORIA alloggio di 2 camere, cucina, servizi, vendesi. 011-215296

BORGO VITTORIA alloggio di 2 camere, [illegible] a cucinino, in Via Sospello, 5^piano con ascensore, privato vende. [illegible]

BORGO VITTORIA via C Natali ampio soggiorno camera tinello cucinino servizi 4° piano. Studio Leone 011.48[illegible].

C.SO [illegible]
(prestigioso)
6° piano 110mq.
L.315milioni.
[illegible]
www.casapiemonte.it

[illegible] stabili signorili appartamenti [illegible] liberabili mq 85/95/[illegible]. Fontana Immobili 011.485.455.

CARRERA VIA attico di camera, studio, tinello, cucinino, bagno, ampi balconi, cantina, mq.82, vendo a privati. Tel.ore 17/20 0333-2150810

FIMINTER IMMOBILI
VIA M. CRISTINA
pressi Corso Dante
soggiorno 3 camere cucina
abitabile biservizi volendo box
ottime condizioni interne
L.310milioni.
Tel. 011.517.00.21

CIBRARIO VIA pressi libero epoca salone due camere cucina biservizi ristrutturato termoautonomo. Lu-Ca 011.747.576.

CORSO FRANCIA Tesoriera piccolo condominio piano 1° salone 4 camere cucina biservizi [illegible] 011.812.5145.

FIMINTER IMMOBILI
L.GO RE UMBERTO
piano alto alloggio
panoramico di 250mq.
di doppi ingressi salone pranzo
4 camere cucina biservizi
lavanderia 2 terrazzi 3 balconi.
Tel. 011.517.00.21

CORSO GROSSETO angolo via Gandino soggiorno cucinino camera bagno [illegible] 65 2 98.[illegible] Maiora 011.434.1261.

CORSO GROSSETO
stabile signorile ampio ingresso sala 2 camere [illegible] bagno balconi cantina giardino condominiale. Gabetti 011.253.747.

CORSO MONTEGRAPPA in stabile signorile con portineria mq 190 cantina soffitta. Box auto. Archibios 011.612.5423.

CORSO POTENZA adiacenze libero ingresso 2 camere tinello cucinino servizi grande ripostiglio £ 200.000.000. Amicacasa 011.385.6538.

CORSO TELESIO pressi stabile libero di tre piani composto da 8 alloggi occupati 3 / 4 vani vendesi in blocco o frazionato. Altare. Rif. TA 1072. Nordodi 011.588.3700.

DELLE PERVINCHE VIA alloggio di 1 camera, tinello, angolo cottura, bagno, 2 balconi, cantina, 4^piano con ascensore, vendo a privati L.140milioni trattabili. 0339-6550465

DON BOSCO VIA 4^p. no ascensore, alloggio completamente ristrutt., camera arredata, cameretta, cucina ampia, bagno, corridoio, 2 balconi, L.130milioni tratt. 011-489480

GROSSETO CORSO piano alto, libero, completamente ristrutturato, 2 camere, tinello, [illegible] renda, vendo solo a privati. 011-731179

LIVORNO VIA monolocale angolo cottura separato e bagno, vendesi L.55milioni. Tel. sera 011-8609891

LUCENTO Via Pianezza, alloggio di 3 camere, [illegible] abitabile e servizi, posto auto, privato vende. 011-734634 0347-8586386

MADONNA DI CAMPAGNA alloggio di ingresso su soggiorno, cucina, camera, bagno, 2 balconi, 3°piano, ristrutturato, vendo. Tel. pasti 0333-2383642

MADONNA DI CAMPAGNA ingresso 2 camere tinello cucinino bagno ripostiglio cantina. Rosmal Immobiliare 011.229.0254.

MADONNA DI CAMPAGNA
via Gubbio 1° piano ingresso soggiorno ampio cucinino camera bagno 2 balconi cantina, finamente ristrutturato. Gabetti 011.253.747.

MADONNA DI CAMPAGNA
via Borgaro ingresso living soggiorno 2 camera cucina biservizi 2 balconi box posto auto. Termoautonomo . Gabetti 011.253.747.

MONTE GRAPPA CORSO alloggio di camera, tinello, cucinino, ingresso, bagno, doppia esposizione, piano alto, vendo a L.130milioni. Trattative con privati. 0368-3155910

[illegible] IMMOBILI
C.SO VITTORIO EMANUELE
angolo C.so Racconigi,
settimo piano, appartamento
panoramico di soggiorno,
camera, cucina, biservizi.
[illegible]

PARELLA alloggio ristrutturato, 4^piano [illegible] ascensore, ingresso, 2 camere, cucina, 2[illegible] vendo a privati. Tel. serali 011[illegible]7

PARELLA alloggio di camera, tinello, cucinino, ingresso, bagno, doppia esposizione, piano alto, ristrutturato, vendesi. Trattative private. 011-9828359

PARELLA bella posizione, 1^piano, alloggio di 2 camere, tinello e cucinino, servizi, [illegible] le ristrutturato, vendo solo a privati a L.200milioni. 011-7391611

PARE[illegible] pressi Corso Telesio, mq.45 circa, totalmente ristrutturato, 4^piano senza ascens[illegible], stabile ben tenuto, privato vende. [illegible] nell 011-789740

FIMINTER IMMOBILI
VANCHIGLIA
Via Nopione in bel
palazzo signorile appartamento
adatto studio o abitazione
di ingresso soggiorno 2 camere
cucina biservizi L.270milioni.
Tel. 011.517.00.21

PARELLA ristrutturato ingresso camera tinello cucinino bagno £.9.000.000 e [illegible] rate. Subalpina 011.496.5646.

PARELLA
via Capelli ristrutturato ingresso camera tinello cucinino bagno ripostiglio balcone ottimo da investimento. £. 125.0[illegible]. Ga[illegible]. Ag. Parella 011.756.686.

PARELLA via [illegible]a Fabbri 4° piano ottimo luminoso ingresso 2 camere cucina bagno. Santateresa 011.776.4738.

PARELLA Via Re [illegible] signorile piano [illegible] ingresso living nel salocino cucina abitabile dis/impegno camera bagno ripostiglio 85 mq box auto rifinitura di pregio libero settembre [illegible]2 £ 380.000.000. Studio Gautero 011.779.4135.

PARELLA zona, alloggi[illegible] camere, servizi, cucina e cantina, vendesi. 0333-4790748

PARELLA zona, pressi Via Servais, ingresso living cucina abitabile, salotto, camera, bagno, lavanderia, box auto, vendo a L.160milioni. 0335-5380081

[illegible] **CAMPANELLA** adiacenze libero ingresso camera tinello cucinino bagno mq 58. Possibilità mutuo totale con rate pari a £ 770.000 mensili. Tel. 011.581.7770.

PIAZZA CHIESA SALUTE
via Villar ristrutturato entrata 2 camere tinello cucinino bagno. Maiora 011.434.1261.

PIAZZA RESPIGHI adiacenze vendesi appartamento anni '60 piano alto molto luminoso, ingresso living su salotto, cucina camera da letto bagno ripostiglio cantina completamente ristrutturato. Prenotazione £ 5.000.000 più rate mensili da £ 1.100.000. Tel. 011.581.7770.

PIETRO COSSA VIA appartamento di salone, 3 camere, biservizi, 2 balconi, box e posto auto, vendo a L.290milioni. Tel. serali 011-7724297

POTENZA CORSO pressi, alloggio libero di ingresso, camera, tinello, cucinino e bagno, ben tenuto, volendo box, vendo a L.119milioni. 0349-7200564

REGINA/TASSONI CORSO ristrutturato, signorile, 2^p., termoascensore, ingresso, salone, cucina, disimpegno, 2 camere, bagno, mq.115, L.290milioni tratt. Sara 011-4375134

www.
EDILCASE
.it

SAN DONATO ultimo piano 2 camere tinello cucinino bagno stabile appena ristrutturato. Tel. 011.612.4144.

SERVAIS VIA alloggio libero di doppio ingresso, salone, 6 camere, cucina, doppi servizi, ripostiglio, balconi e cantina, 3 arie, vendesi. 011-7412643

TORINO NORD
casa indipendente due piani volendo bifamiliare 2 alloggi indipendenti 190 [illegible] cadauno, terrazzi, taverna, garage, giardino. Tel. 011.817.8000.

TORINO via Borgomanero camera tinello cucinino 5[illegible].000 totalmente mutuabili, Navone Case [illegible] 1.933.8587.

TOSCANO PUNTO AFFILIATO
corso Telesio salone doppio 4 camere tinello cucinino biservizi ripostigli balconi box (2/01). [illegible]. 011.773.2213.

TOSCANO PUNTO AFFILIATO
via Salbertrand occupato 2 camere tinello bagno balconi cantina £. 119.000.000 (3/01). Tel. 011.773.2213.

TOSCANO PUNTO AFFILIATO
corso Telesio ristrutturato panoramico bilivelli salone 4 camere tinello cucinino biservizi balconi cantina £. 847.000.000 (36/00). Tel. 011.773.2213.

TOSCANO PUNTO AFFILIATO
corso Telesio ristrutturato panoramico 2 camere cucina abitabile bagno lavanderia 2 balconi cantina £. 310.000.000 (37/00). Tel. 011.773.2213.

TOSCANO PUNTO AFFILIATO
via Carrera piso alto camera cucina abitabile bagno 2 balconi cantina £. 85.000.000 (49/00). Tel. 011.773.2213.

TOSCANO PUNTO AFFILIATO
via Bianchi salottino camera [illegible] abitabile bagno 2 balconi soffitta £. 129.000.000 (50/00). Tel. 011.773.2213.

TOSCANO PUNTO AFFILIATO
via Servais recente salone 2 camere cucina abitabile biservizi terrazzi cantina box. Trattative riservate (53/00). Tel. 011.773.2213.

TOSCANO PUNTO AFFILIATO
via Pacchiotti ampia metratura 2 camere cucina abitabile bagno ripostiglio 2 balconi cantina £. 179.000.000 (51/00). Tel. 011.773.2213.

TOSCANO PUNTO AFFILIATO
adiacente via Servais ristrutturato camera tinello cucinino bagno 2 balconi soffitta £. 135.000.000 (52/00). Tel. 011.773.2213.

VENARIA centrale camera tinello cucinino £ 5.000.000 più 400.000 mensili mutuo pari affitto. Affilato Gestione Immobiliare 011.452.9858.

VENARIA centro commerciale ampio salone con angolo cottura 2 camere 2 servizi box auto ottimi materiali. Affilato Gestione [illegible] 011.452.9858.

VIA[illegible]
bello stabile signorile 3° piano ampio ingresso 2 camere tinello cucinino bagno ripostiglio 2 balconi [illegible]. Gabetti 011.253.747.

VIA [illegible] pressi impresa vende ultimi alloggi signorili consegna 2001 [illegible] metrature

RESIDENZA CERONDA

Corso Vercelli, 16

REALIZZATA DA "COSTRUZIONI DUECI SRL"
(a due passi dal centro cittadino)

Impresa vende

In nuova costruzione
appartamenti signorili
di varie metrature,
con vista panoramica
[illegible] ampio parco verde attrezzato
per il relax e il tempo libero.
Box auto per una o più vetture.
Locali commerciali.

Appartamenti [illegible] di portoncino blindato, videocitofono
serramenti [illegible]i in legno [illegible] doppi vetri, riscaldamento autonomo, finiture con materiali di pregio.

VALUTIAMO LE VOSTRE PERMUTE

Venite a trovarci e avrete conferma di una valida proposta.

INFORMAZIONI E VISITE [illegible] IN CANTIERE [illegible] LUNEDI' [illegible] ORARIO [illegible]

Tel. 011.23.11.43 - 77.15.000

GABETTI SETTORE ACQUISTI

Cerca case con queste caratteristiche per la propria clientela

■ P■ DIPENDENTE STATALE

Ricerchiamo in Rebaudengo-Derna alloggio di 2/3 camere, tinello, servizio, piano medio alto garantiamo realizzo ai ■simi livelli di mercato.

■ TITOLARE ■ ALIMENTARE

Zona Parella ricerchiamo in stabile con ascensore alloggio ■ 2 camere, tinello, cucinino, bagno, balconi, cantina. Massimo realizzo.

■ DI MILANO

Ricerchiamo urgentemente appartamento libero composto da: ingresso, 2 camere, tinello, cucinino, bagno, ripostiglio, ■ balconi, cantina, anche da ristrutturare massimo realizzo e pagamento contanti.

■ COLLEGNO

Ricerchiamo per giovane coppia, in stabile decoroso alloggio ■: ingresso, 1/2 camere, tinello, cucinino, bagno, ripostiglio, cantina. Possibile box. Massima valutazione. Rapida definizione.

■ VITTORIA

Per coppia giovani impiegati ■ 1 figlio ricerchiamo urgentemente alloggio libero ■ ingresso, ■ camere, tinello, cucinino, bagno, spesa max L.230milioni pagamento contanti.

■ ■ SELEZIONATA CLIENTELA

Ricerchiamo in zona Cit Turin, in stabili signorili ■ portineria, appartamenti liberi ■ varie metrature, in particolare di: ingresso, salone, 2-3 camere, cucina, doppi servizi, possibilmente anche box auto.

■ RICERCHIAMO ■ SETTIMO T.SE

Per nostro cliente, appartamento composto da ingresso, 2 camere, tinello, cucinino, bagno, pagamento per contante, rapida definizione.

■ PER AGENTE DI COMMERCIO

Ricerchiamo appartamento in Rivoli ■ centrale ■ comunque comoda ai servizi, di ingresso, 2 camere, tinello, cucinino, bagno, possibilmente con box auto, max spesa L.270milioni.

■ ■ FAMIGLIA DI 2 PERSONE

Lucento o Madonna di Campagna, ricerchiamo in stabile decoroso alloggio composto di 1/2 camere, tinello, cucinino, servizi, possibilmente piano medio alto. Rapida definizione.

Se desiderate vendere un immobile con queste caratteristiche in tempi brevi, ■ pagamento in contanti all'atto notarile, un funzionario Gabetti è ■ Vostra disposizione gratuitamente.
LINEA DIRETTA DEDICATA Tel. 011.5767155 Sig.ra LIVIA

gabetti® spa
Direzione di Torino - Via Buozzi, 10 - Tel. 011.57.672
http://www.gabetti.it

box e posti auto ■ £. 2.900.000 al mq. ■ Casa 011.683 5990.

VIA CARDINAL MASSAIA in bella casa alloggio di ingresso camera cucina con angolo cottura bagni■ mq ■ £. 89.000.000 volendo mutuo totale, rata pari ■. Rif. TA1260. Nordadi 011.568.3700.

VIA DELLE VERBENE (Valletta) libero 3 camere cucina ■ ■. aurocasa 011.562.3725.

VIA DOMODOSSOLA
■ appartamento ultimo piano ristrutturato di ingresso 2 camere tinello cucinino bagno balconi £. 150.000.000. Gabetti ■.

VIA LUINI alloggio totalmente ristrutturato di ingresso ■ ■ 2 camere bagno lavanderia 2 aria. Rif. TA1229. Nordadi 011.568.3700.

■ MUSINE' Campidoglio stabile epoca bella camera cucina servizi termoautonomo ristrutturato. Piano terra buon investimento. Studio Leone 011.488.168.

FIMINTER IMMOBILI
CORSO TRAPANI
appartamento ristrutturato ingresso soggiorno 3 camere cucina abitabile biservizi L.450milioni possibilità box in affitto.
Tel. 011.517.00.21

VIA SAN DONATO in stabile ristrutturato salone 2 camere servizi mq 100 ottima esposizione termoautonomo posti auto. Quallio immobiliare ■.

VIA SERVAIS
in palazzina del 1947 con giardino condominiale ingresso living salone 2 camere cucina 2 bagni box. . ■ 011.758.888.

VIA VALGIOIE
proponiamo appartamento soleggiato composto da ingresso sala 4 camere tinello cucinino 2 bagni ripostiglio. Gabetti Ag. Parella 011.758.888.

VIA VENARIA spazioso alloggio 125 mq biservizi salone 2 camere soggiorno cucinotta £ 280.000.000. Hermada 011.819.1000 - www.casapiemonte.it

VIA ZUMAGLIA
presso via Lessona, alloggio camera, cucina, bagno, termoautonomo, piano 1° senza ascensore £ 108.000.000. Investitalia 011.518.4368.

VITERBO VIA p. terreno, alloggio mq.50, 2 aria, ristrutturato, camera, cucina, bagno, anche uso ufficio, vendesi a L.115milioni trat. Tel. 19-20, no week-end 011-4552708

1/3 Torino Est

gabetti® Inform@
Ti illustra le migliori proposte di mutui e finanziamenti
■
Tel. 011.5150798

BARCA alloggio mq.125 commerciali, con 4 camere, ampio tinello, cucinino, doppi servizi, box doppio, privato vende a privati. Tel. serali 011-2237352

BARCA semindipendente soggiorno 2 camere cucina biservizi mansarda lavanderia box mutuo permuta. Subalpina 011.436.5646.

BARCA villetta indipendente 4 lati, abitazione mq.120, box sottostante stessa metratura, sottotetto edificabile, cortile, giardino, comoda servizi, privato vende. 011-8223965

BARCA zona, villetta a ■ recente di mq.216, libero 3 lati, giardino e box, privato vende a privato. 011-2733586

BARRIERA DI LANZO
via de Genelis a £. 150.000.000 ■ ristrutturato ingresso 2 camere tinello cucinino bagno. Agenzia Borgovittoria ■

FIMINTER IMMOBILI
PRECOLLINA
C.so Quintino ■lla
in palazzina di recente costruzione appartamento su 2 livelli di soggiorno, pranzo, cucino, 3 camere, 3 servizi, giardino privato, box.
Tel. ■

BARRIERA DI MILANO piano terra, alloggio di 2 camere, bagno, ristrutturato, termoautonomo, vendo L.58milioni. Trattative private. 011-6222724 - 0335-8161794

■ **DI MILANO** presso Corso Giulio Cesare, 3^ e ultimo piano no ascensore, libero, 2 camere, cucina, entrata e servizio, vendo a L.95milioni. Tel. pasti 011-3470831

BARRIERA DI MILANO alloggio luminoso con vista, 2 camere, tinello, doppi servizi, ambio salone, vendesi a solo privati. 0321-390600

BARRIERA DI MILANO via Mercadante vuoto ingresso tinello cucinino camera bagno ripostiglio, 80 mq ristrutturato termoascensore £ 135.000.000. Studio Gautiero 011.779.4135.

BARRIERA MILANO corso Taranto presso Giovanni Bosco ingresso camera tinello cucinino bagno due arie ristrutturato 4° piano. tel 0336.758.707.

BARRIERA MILANO via Gottardo attico ingresso camera tinello cucinino servizi terrazzo £ 145..000.000. Grimaldi 011.505.917.

BARRIERA ■ D corso V■ centro ingresso 2 camere cucina bagno cantina termoautonomo £ 170.000.000. Grimaldi 011.505.917.

BELGIO CORSO adiacente Lungo Po Antonelli, alloggio libero al 1°piano, 2 camere, tinello, cucinino, servizi, vendesi. 011-8993129

BELGIO CORSO adiacente Via Mongrando. libero, 3 camere, grande cucina, servizi, ristrutturato, volendo box, privato vende a privato. 011-886347

BERNA PIZZA palazzo signorile, mq.55, ingresso, ampia cucina, 2 camere, bagno, ristrutturato vendo L.210milioni. ■

HELVETIA
C.so Regio Parco
Appartamento duplex ■ nuovo: soggiorno, cucina abitabile, camera, bagno. Al piano sovrastante: camera, bagno, ripostiglio ■ ampio ■. ■ auto.
Tel. 011.65.03.103

BIMAR corso Tortona adiacenze ingresso 2 camere cucina bagno ristrutturato minimo anticipo mutuo. Tel. 011.43.591.

BOLOGNA ■ alloggio mq.76, 6°piano, piu' box, in ottime condizioni, vendesi. 011-4700683

BORGO VITTORIA
via Ticino proponiamo appartamento libero subito composto da ingresso camera cucina bagno richiesta £. 105.000.000. Gabetti 011.258.969.

■ ■
via Randaccio in stabile ben tenuto ■ diamo panoramico appartamento ■. ristrutturato: ingresso, camera, cucina, bagno. Gabetti011.258.969.

BORGO VITTORIA
via Campiglia in stabile signorile splendido appartamento libero finemente ristrutturato soggiorno cucinotta, 2 camere, bagno. Gabetti 011.258.969.

BRESCIA ■ O adiacente, alloggio composto ■ soggiorno living, cucinino, camera e bagno, ristrutturato, vendo. Trattative solo con privati. 0347-0110024

■ **CORSO** mq.90 circa, piano terra, vendesi. 8348-3006361

CASALE CORSO zona Sassi, alloggio mq.85, termoautonomo, ascensore vista collinare, comodo negozi e bus, vendo. Tel. pasti 011-6994723

CECCHI VIA angolo Via Cigna, libero, ingresso, camera, tinello, angolo cottura, bagno, termo, 2 aria, parte ristrutturata, L.80milioni trattabili. 011-2483098

■ piano rialzato, camera, cucina, angolo cottura, ingresso, bagno, ripostiglio, cantina, ottimo anche uso ufficio, vendesi. 0339-2356647

IULACASE
Servizi Immobiliari
■ ■
(Via Lauro Rossi)
Ingresso camera cucina abitabile bagno cantina tutto ristrutturato
L.105milioni.
☎ 011.434.75.25

CORSO BELGIO stabile signorile piano alto mq 160 collegabile con mansarda. Box auto. Archibox 011.812.5423.

CORSO BRIANZA
adiacenze piazza Chiavas ■ alto con ascensore vista ■ spazioso ingresso, 3 ■, cucina, bagno, box. Gabetti ■ ■.

CORSO GIULIO CESARE casa bella, salone doppio, 3 camere, cucina, 2 bagni, mq 160. Dellippinmobili 011.246.5718.

PERSONALCASE
www.personalcase.it
PER ■ IL TUO IMMOBILE
AL MIGLIOR PREZZO
DI MERCATO
TELEFONA ■
■ 011.329.00.41

CORSO GIULIO CESARE (presal) libero spazioso camera tinello cucinino ingresso bagno termoascensore. Tel 011.562.3931.

CORSO GIULIO CESARE
(corso Palermo) 2 ■ cucina, bagno, piano alto, termoascensore, bella casa. £ ■ a mutuo. Tel. ■

CORSO PALERMO libero, ampio ingresso, camera, cucina, bagno, s■tta, termoascensore, L.115.000.000. Emmedi■. 011-4379105

■ **SAN■**, adiacente lungo Po Antonelli, luminoso, prestigioso, affrescato, soggiorno, camera, cucina, 2 bagni, parcheggio. Tel. 011.857.241 cellulare 0348.411.5768.

CORSO SAN MAURIZIO
via Bava in nuova costruzione soggiorno 2 camere cucina, doppi servizi, due posti auto. Gabetti 011.836.11■.

CRAVERO VIA 3°p., ascensore, ingresso, camera, bagno, tinello, ■, ripostiglio, balcone, 2 arie, cantina, posto auto, vendo a privati a L.120milioni. 011-235297

CREVACUORE VIA 5°piano■senza ascensore, appartamento di 2 camere, cucina, cucinino, balcone e terrazzo molto soleggiato, cantina, vendo. 011-9874715

EDILPROPOSTE
vende Lungo Dora Napoli ultimo piano panoramico, alloggio signorile, soggiorno cucina, ■ ■ ■ ■ bagni. Telefonare 011.534.095.

EMILIA CORSO alloggio con ascensore, 2 camere, ampio ingresso, bagno, ripostiglio, cucina, 3 balconi, cantina, libero marzo, vendo. Trattative private. 011-2486827

■ ■
POLIEDRO
■ palazzo signorile piano alto elegante alloggio panoramico con ottime finiture di salone 2 camere cucina biservizi terrazzini posto auto.
Tel. 011.517.00.21

EST alloggio panoramico, piano alto. 2 camere, tinello, ingresso, bagno, cucinino, ripostiglio, 3 balconi, cantina, vendesi. 011-656938

■
propone sulla collina torinese ville uni e bifamiliare delle pregiate finiture dotate di piacevoli giardini. Tel. 011.650.4240.

GIULIO CESARE C.SO adiacente, alloggio ristrutt., termoautonomo, posto auto, ingresso, camere, tinello, cucinotta, bagno, ripostiglio, cantina, vendo. 0347-0173758

GIULIO CESARE CORSO zona, appartamento signorile, in palazzo prestigioso, salone, 3 camere, doppi servizi, privato vende. 011-2424838

GIULIO CESARE CORS■ libero, completamente ristrutturato, camera, cucina, servizi, termoautonomo, 5^piano ascensore, vendo a L.97milioni. 011-2422540

GOTTARDO VIA attico ■2 camere, tinello, angolo cottura, bagno, terrazzo, balcone, cantina, 5^piano, termoascensore, vendesi a privati. 011-4732985

www.
EDILCASE
.it

INTERIMMOBILI precollina piazza Cavalcanti in stabile in fase di restauro vendiamo appartamento libero ingresso, soggiorno, 3 camere, cucina, bagno, balcone, cantina £ 412.000.000, disponibilità posti auto. Tel. 011.329.9055.

LUNGO DORA FIRENZE (via Mantova) ristrutturato, mq 150, salone, 2 camere, cucina, bagno. Selma 011.517.2917

LUNGO PO ANTONELLI presal, anni '50, senza ascensore, no ballatoio, completamente ri-

In mezzo al verde, in mezzo alla città.

Mutui
SANPAOLO IMI

CENTRODOIRA
COMPLESSO RESIDENZIALE

Se non comprate casa oggi, quando la comprerete?
Mai come in questo periodo i mutui sono stati così vantaggiosi, mai vi capiterà la possibilità di acquistare un appartamento prestigioso, a un prezzo così competitivo.
Scoprite il CENTRODOIRA, un complesso residenziale formato da appartamenti di diversa tipologia, che sta sorgendo nell'area compresa tra Corso Vercelli, Corso Giulio Cesare e Corso Emilia, in una zona in pieno rinnovamento, che presto diventerà particolarmente privilegiata proprio grazie alla forte presenza di servizi e aree commerciali.
E tutto questo senza perdere autonomia e privacy: infatti il CENTRODOIRA avrà al suo interno ampie aree verdi.
Prima di pensare che il prezzo di un appartamento di questo livello non sia alla Vostra portata, provate ad informarvi e chissà che non possiate restare stupiti davanti alla Vostra nuova casa.

Il complesso residenziale "CENTRODOIRA" prevede la realizzazione di edifici in edilizia tradizionale, in mezzo a nuovi spazi verdi, attrezzati per i bambini e il tempo libero.
Proposte abitative che vi daranno la possibilità di scegliere il vostro appartamento fronte parco, con vista panoramica sulla città.
Sono previste soluzioni abitative da 60 a 130 metri quadri.
Ogni appartamento sarà dotato di: riscaldamento autonomo, serramenti in legno, portoncino blindato e videocitofono.
Tutti gli appartamenti sono arricchiti da materiali di qualità e accuratamente rifiniti.
I bagni e le cucine sono previsti finiti, con la possibilità di essere personalizzati: la scelta dei materiali può, quindi, essere realizzata secondo i propri gusti e le proprie esigenze.

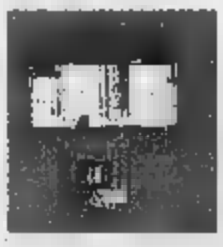

7° piano
Appartamento tipo composto da soggiorno, cucina, camera, servizio, e terrazzo sul parco
prezzi a partire da
L. 191.000.000

1° piano
Appartamento tipo composto da soggiorno, due [illegible] biservizi,
prezzi a partire da
[illegible]
NESSUNA

6° piano
Appartamento tipo composto da soggiorno, tre camere, cucina, biservizi,
prezzi a partire da
L.359.000.000
NESSUNA COMMISSIONE

VENDITE :
EDILCASE

SOCIETA' DI SERVIZI IMMOBILIARI
Via Roma 235 (Piazza CLN) , Torino
Telefono 011.661.35.36

E' UNA INIZIATIVA
Prono
BORINI & PRONO COSTRUZIONI SPA
C.so Montevecchio [illegible] Torino

internet: www.edilcase.it

proposte

ABITATIVO

BORGARO
libero, in stabile recente, composto da soggiorno, 3 , cucina, 2 servizi, box auto e giardino privato.

vendesi nuda proprietà di alloggio, posizione eccezionale sul mare, composto soggiorno, 2 camere, cucinino, servizio e balcone.

CHIERI
collina, villa su 3 livelli, di mq. 260 per ogni piano, box auto, mansarda e terreno circostante di mq. 750

VIA
Cit Turin, appartamento libero, totalmente ristrutturato, 4° piano, composto da salone, sala da pranzo, tinello, , 2 servizi, 3 , ripostiglio, soffitta e cantina. Volendo box auto.

ADIACENZE PIAZZA
via Pietro Micca, libero, ristrutturare, composto da ampio salone, 2 camere, cucina e servizio.

CORSO D'AZEGLIO
via San Pio V°, in le d'epoca, in via ristrutturazione totale, possibilità di monolocali e bilocali, e appartamento composto da soggiorno, cucinotta, camere, doppi servizi e terrazzo.

CORSO GIULIO
angolo corso Brescia, appartamento mq. 65, ampio e ristrutturato, ingresso, 2 camere, cucina e servizi.

PIAZZA
via Cuneo, appartamento , ristrutturato, composto da camere, cucina, bagno, cantina e riscaldamento autonomo, mq. 65, lire 95.000.000

CROCETTA
largo Re Umberto, in stabile signorile, prestigioso appartamento, panoramico e luminoso, composto salone, da grande, studio, stireria, cucina, 4 camere, 4 servizi e box auto.

VIA LE CHIUSE
appartamento nuovo, mai abitato, composto soggiorno, cucina, 2 camere, doppi servizi, lire , volendo box .

PIAZZA
Gabetti, stabile signorile, finiture di pregio, appartamento , mai abitato, composto da salone, 2 camere, cucina, doppi servizi e box auto

CORSO GIULIO CESARE
appartamento ingresso living, cucina, camera, bagno, ripostiglio, riscaldamento autonomo, mq. 65

APRILE
San Mauro, libero, recente, soleggiato composto da soggiorno, 2 camere, cucina, doppi servizi e box auto.

- STRADA TETTI
nuova costruzione, abitato, mansardato, posto ampio , soggiorno, 1 camera, cucinotta, bagno. Possibilità box e posto auto.

CENTRO
Gioberti, proponiamo appartamento composto da 3 , cucina e bagno, lire 200.000.000

CORSO
appartamento libero, in stabile recente, elegantemente ristrutturato, composto da ingresso living, soggiorno, cucinotta, camera e doppi servizi.

SAN RAFFAELE CIMENA
a 18 km da Torino, , in posizione eccezionale, porzione di villa nobiliare, ottimo stato, composta da 8 vani, terreno, giardino e piscina.

STRADA ALBERONI
appartamento libero stabile signorile, immerso nel verde, composto da ampio salone, 4 camere, studio, cucina, tripli servizi, 2 box auto. Trattative riservate

CORSO REGINA
appartamento libero, totalmente ristrutturato, composto ingresso living su soggiorno, 2 camere, cucina, 2 bagni, 2 cantine, riscaldamento autonomo.

MILANO
Giulio Cesare, adiacenze centro commerciale Auchan, appartamento libero, in buono stato, mq. 115, composto da ingresso living, soggiorno, 2 camere, cucina e bagno. Possibilità box auto.

POIRINO
appartamento libero, in nuovo complesso residenziale, composto da ampio soggiorno, cucina, 2 camere, sarda, lavernetta, box auto e giardino.

LOCAZIONI

VIA PEYRON
Cit Turin, mansarda di costruzione, completamente arredata, ingresso living, soggiorno, camera, 1 bagno, angolo cottura, ripostiglio e cantina.

VIA
Crocetta, appartamento, ingresso, soggiorno, 3 camere, cucina, 2 bagni, ripostiglio e cantina. In stabile portineria, richiesta lire mensili.

C
via XX Settembre, ufficio, composto da ingresso, 4 vani, 1 bagno. In stabile con portineria, lire 1.200.000 mensili.

GALILEO 102
affittasi 2 box doppi/singoli costruzione.

PIAZZA
via Giolitti, affittasi ufficio in stabile di prestigio (adatto anche show-room) a piano terra + piano interrato collegato, per totale mq. 262, ana condizionata e portineria.

ADIACENZE CORSO RACCONIGI
via Matta, stabile signorile, affittasi appartamento ingresso, 2 camere, tinello, cucinino e bagno.

PRODUTTIVA

vendesi muri, locale commerciale, adatto a supermercato, reddito 8%

CORSO SVIZZERA
nel centro commerciale Pier della Francesca, vendesi ufficio libero "open-space" di totali mq. 175

CORSO RAFFAELLO
via Ormea, libero, mq. 85, con 1 vetrina.

VIA ALFIERI
in autorimessa tradizionale ultimi box e posti auto.

VIA VESPUCCI
Galileo Ferraris, in autorimessa tradizionale vendesi box auto.

Madonna di Campagna, Usseglio, mq. 650 al piano cortile, reddito del 6%

VIA GOITO
negozio libero, pluriuso con 4 vetrine, di mq. 145, con box abbinato.

MONCALIERI
Via Juglaris, box libero, lire 000

GALILEO FERRARIS
adiacenze mercato, proponiamo locale magazzino, oppure box per 4 auto. Nuova costruzione.

MIRAFIORI
via Grazioli, vendita locali commerciali, liberi e occupati, varie metrature, a partire da lire 50.000.000

CORSO
Parella, box con elevatore per 2 auto, libero, lire

VIA AOSTA
adiacenze corso Brescia, ampio box auto, piano terreno.

MONFERRATO

CASTELLO
capannone artigianale e/o commerciale di mq. 270 circa, con .000 di terreno circostante, ubicato fronte strada di forte passaggio, a 12 km. da Asti direzione Alessandria, vendesi a 190.000.000, ottima opportunità RIF. A60 P01

in posizione panoramica e tranquilla, vendesi nelle colline Mombercelli, fabbricato rurale, ampia metratura, te , indipendente su 3 , da sistemare, mq. 16.000 terreno adiacente, lire 66.000.000 RIF. A402

ROCCA D'ARAZZO
villetta panoramica in ottimo stato, graziosa, disposta su 2 piani, da grande salone con caminetto, 2 camere, servizi, terrazzo, indipendente su 4 lati, giardino cortile, box auto, con bosco circostante, lire 300.000.000 RIF. A99 P37

VIGLIANO D'ASTI
indipendente su 3 lati, parzialmente ristrutturata, soggiorno, 2 camere, grande taverna, ampia mansarda, garage, 1.500 mq. di , RIF. A563 P38

BALDICHIERI
casa su 2 piani, libera, ingresso, soggiorno, cucina, 2 , bagno, , cortile privato e terreno circostante, garage doppio, 250.000.000 RIF. A443 P09

ASTI
Tiglole, bella posizione, villa primi del '900, parte da ristrutturare, indipendente su 4 lati, , grandi locali, soffitti con splendide cantine, terreno retro, mq. 3500 , ottimo prezzo. RIF. A33 P10

MOMBERCELLI
in palazzo d'epoca, panoramico e luminoso, finemente ristrutturato, ingresso living, cucina, soggiorno, camera da letto e bagno 120.000.000 RIF. A182

posizione panoramica e soleggiata, grande di recente costruzione 2 appartamenti (mq. 140 cad.), mansarda, magazzino, garage, legnaia con forno, lina, ampio cortile recintato, terreno circostante mq. adatto anche azienda agricola. Trattative riservate , A45 P47

PENANGO
collina panoramica Monferrato, residence immerso in parco di mq. 30.000, piscina, tennis, di mq. 116 2 livelli, soggiorno, cucina, da letto, grande terrazzo, posto auto, riscaldamento autonomo, lire 165.000.000 RIF. A25 P15

casa bifamiliare, 2 alloggi indipendenti di mq. 190 circa cadauno, garage doppio, cortile e circostante, vendesi a prezzo molto interessante. RIF. P03

VIALE D'ASTI
in posizione panoramica, grande casa di recente costruzione, 2 ampi alloggi, mansarda, riscaldamento a metano, mq. 55.000 di terreno circostante, adatta attività agricole e ricettive, lire 580.000.000 RIF. A203 P20

MONFERRATO
in magnifica posizione, soleggiata e riservata, vendesi antica residenza padronale, mq. 700, 2 piani, 16 locali, piscina terrazze, giardino con palme, lire RIF. A623 P24

ALTAVILLA
casa di 6 , doppi servizi, garage, ampi locali sgombero, orto, cortile privato, subito abitabile, 145.000.000 RIF. A208 P41

vuota in , sala, 3 camere, cucina, servizi, bellissima mansarda, cantina, lire RIF. A143 P27

CASTELLO D'ANNONE
casetta nel centro paese, garage e giardinetto, terrazzino coperto, cantina, , 2 camere, subito abitabile lire 77.000.000 RIF

BELVEGLIO
posizione panoramica, casa ottimo stato, sala, 2 camere, cucina e servizi, ampia terrazza, cantina, garage, , grande corte recintata, terreno mq. , subito abitabile, lire RIF. A105 P34

15 Asti, casa di recente costruzione, 2 piani, posizione soleggiata e panoramica, 5 camere, cantina, garage, cortile e giardino privato, subito abitabile, ampi spazi da ristrutturare per eventuale bifamiliare RIF. A366 P40

DAMIANO D'ASTI
Frazione Gorzano, casa panoramica, , 4 camere, , cantina, giardino e orto, subito abitabile, prezzo interessante. RIF. A155 P75

VALMANERA
cascinale da ristrutturare, terreno mq. 65.000 circa, sulla sommità , splendida posizione panoramica, , trattative riservate RIF. A17 P39

vuota in bella palazzina bifamiliare, secondo e piano, luminoso, composto da soggiorno, 3 , tinello, cucinino, 2 servizi, ampio terrazza, 2 grandi cantine trasformabili in taverna con ingresso indipendente, lire 350.000.000 RIF. A03 P17

REVIGLIASCO D'ASTI
indipendente su 3 lati, con 2 alloggi composti 3 camere, cucina, servizi, garage, terreno, lire 170.000.000 274 P26

agg. comunicazione

EDILCASE
Società di servizi immobiliari

235, via Roma (piazza C.L.N.) - Telefono **011.5613535**

ristrutturato, 2 arie, mq.80, box doppio, vendo a privati. 0339-7953270

Chiusano&C
ATTICO
VIA [redacted]
di: ingresso, ampio camera letto, tinello, cucinino, servizi, 2 ripostigli, cantina, grande terrazzo.
Tel. 011.568.28.58

PIAZZA BOTTESINI ampio ingresso tinello cucinino camera e servizio. Affitto Gestione Immobiliare 011.452.9656.

PILONETTO
corso Moncalieri in palazzina piano rialzato ingresso, camera, tinello, cucinino bagno. Gabetti Crimea 011.660.4240.

PRIOCCA VIA C.so XI Febbraio, luminosa camera, cucina e servizi, ultimo piano, termoaut sconsorsi, stabile decoroso, vendo a vero affarone anche da reddito. 011-383929

[redacted]GO PIAZZA minialloggio, camera, cucina, ingresso e bagno, privato vende a privato. 011-8004823

REBAUDENGO
via Scotellaro stabile del 1970 piano alto ingresso 4 camere cucina bagno ripostiglio cantina buone condizioni [redacted]. Gabetti 011.242.7331.

REBAUDENGO zona alloggio di recente costruzione di 130 mq più box e terrazzo. La Torre 011.202.551.

Chiusano&C
PRESSI CORSO PRINCIPE ODDONE
In stabile d'epoca appartamento uso ufficio/abitazione di ingresso 5 vani, servizi, cantina, mq.130 ca.
Tel. 011.568.28.58

RESPIGHI PIAZZA presso, alloggio nuovo, 3 camere, cucian, soggiorno, ultimo piano, mq.114, vendo L.364milioni. Trattative private. 011-531573

S.GIOVANNI BOSCO in stabile signorile completamente ristrutturato, appartamento di mq.110[illegible] ingresso, 2 camere, soggiorno, angolo cottura, vendesi. 0338-4640538

S.GIOVANNI BOSCO alloggio di 1 camera, tinello, cucinino, bagno, entrata, ripostiglio, cantina, 2 arie, vendesi. Tel serali 011-204625

SOFFIA PIAZZA presso, alloggio completamente ristrutturato di 2 camere, sgabuzzino, cucina, cucinino, bagno, vista collina, volendo box auto, vendesi a privati. 0368-3678146

TERRENO Strada del Francese vendo a lotto in blocco che frazionatamente, [redacted] mq.1000. Escluse agenzie, solo privati. [redacted]. 011-9666850 0349-4556347

USO UFFICIO negozio, in Barriera di Milano, piano terra, 2 camere, bagno, ristrutturato, termoautonomo, vendo L.53milioni. Trattative private. [redacted] - [redacted]

VIA BOTTICELLI
presso piazza Derna piano alto appartamento libero ingresso camera tinello cucinino bagno ripostiglio cantina. [redacted] 011.242.7331.

VIA CAVAGLIA'
presso via Gottardo libero: soggiorno 3 camere cucina 2 bagni termoautonomo £. 175.000.000. Gabetti 011.248.1853.

VIA CHERUBINI
presso vendiamo libero ingresso 2 camere cucina bagno balconi cantina ristrutturato £. 135.000.000. Gabetti 011.248.1853.

VIA FELETTO
proponiamo libero subito soggiorno con angolo cottura camera servizio balconi £. 63.000.000. Gabetti 011.248.1853.

VIA MERCADANTE
In stabile [redacted] rendiamo attico ristrutturato di: soggiorno angolo cottura 2 camere bagno terrazzo. Gabetti 011.248.1853.

VIA OXILIA
presso [redacted] decoroso [redacted] piano ingresso due [redacted] cucina bago posto auto £. [redacted] 011.242.7331.

VIA REISS ROMOLI
presso corso Vercelli libero medio signorile ingresso camera tinello cucinino bagno ripostiglio cantina ottimo. [redacted] 011.242.7331.

XI FEBBRAIO CORSO stabile signorile, alloggio di salone doppio, 2 camere, tinello, cucinino, bagno a ripostigli, mansarda, vendo a L.390milioni. 011-3095258 011-3093136

1/4 Torino Sud

Gabetti Inform@
Quanto vale il tuo immobile? Richiedi subito la valutazione
GRATUITA
Tel. 011.5150798

A. SERIM 011.562.9601 corso Giambone libero ampio signorile salone 2 camere cucina bagno ripostiglio balconi.

ADIACENZE corso Unes ingresso cucina 4 camere biservizi possibilità box £ 300.000.000. La Torinese 011.318.1282.

ADIACENZE via Ventimiglia (zona ospedali) signorile nuova costruzione [redacted] salotto due camere cucina doppi servizi possibilità box doppio ottime finiture. Casamarket 011.580.5653.

[redacted] IMMOBILI
VIA GUIDO RENI
prestigioso attico di mq.250 9° piano, salone pranzo, 4 camere, cucina, 3 bagni, lavanderia, box doppio, ottime finiture interne.
Tel. 011.517.00.21

CANONICA VIA 7°piano, alloggio mq.120, sala, cucina, 3 camere, biservizi, 3 balconi e mansarda condonata mq.100, box, privato vende. 011-3096857

CARDUCCI PIAZZA adiacenze, ingresso, camera, tinello, cucinotta, servizi, cantina, ristrutturato, vendo solo a privati L.125milioni. 0339-3563652

CORSO AGNELLI presso stadio comunale ultimo piano ingresso 2 camere cucina servizi £ 190.000.000. Grimaldi 011.505.917.

CORSO ALLAMANO
terreno edificabile mq 4000 per capannone industria leggera. Tel. 0335.841.2489.

CORSO COSENZA corso Agnelli ultimo piano ascensore panoramico ingresso 2 camere cucina bagno. Nostra 011.436.[redacted].

[redacted] COSENZA privato vende alloggio 5°piano, ristrutturato, 2 camere, tinello, cucinino, ripostiglio, 2 arie, veranda, eventualmente box auto. 011-6197809 0349-2514017

CORSO MARONCELLI libero totalmente ristrutturato nuovo 2 camere cucina ampio ingresso bagno. Decorso 011.319.9010.

CORSO TRAIANO (presso) signorile appartamento ingresso salone due camere tinello cucinino bagno box. Selma 011.517.2517.

CORSO TRAIANO libero signorile soggiorno, tre camere, cucina servizi ristrutturato posto auto. Lu-Ca 011.747.678.

CORSO TRAIANO
luminoso appartamento ristrutturato di: ingresso, 2 camere cucina, bagno, ripostiglio. Gabetti Traiano 011.619.9670.

CORSO TRAIANO presso bello stabile piano alto mq 115 soggiorno 2 camere cucina bagno £ 280.000.000. GPI 011.503.555.

G.RENI VIA stabile signorile, 6°p. panoramico, mq.145, ingresso, salone, 3 camere, cucina, biservizi, L.480milioni+L.40milioni box. Solo a privati. 9-15 [redacted]

GENOVA VIA zona Italia '61, appartamento, entrata, tinello, cucinino, camera, servizi, ripostiglio e cantina, vendo. 0333[redacted]

GUIDO RENI VIA alloggio di mq.77ca., 7°piano, perfetto stato, con cantina e posto auto, in casa di 40 anni, libero agosto 2001, vendo. Tel. serali 011-6962336

HELVETIA
Via San Marino
In stabile signorile con portineria appartamento panoramico di 3 ingressi, salone, 3 camere, cucina, 3 servizi, cantina, mq.150. Box auto.
[redacted]. 011.65.03.103

GUIDO RENI VIA libero, mq.120, salone, 3 camere, cucina, bagno, ripostiglio, 2 balconi, soffitta, cantina, box auto, vendo a privati. 011-3112054 0349-7849036

GUIDO RENI VIA in complesso residenziale con parco, appartamento di salone, [redacted] camere, cucina, doppi servizi, box, vendo solo privatamente. 0347-2212715

LINGOTTO libero, ingresso, due camere, tinello, cucinino, servizi, cantina, da ristrutturare, no ascensore, solo privati. Tel. 0347-1215814

LINGOTTO presso Corso Spezzia, alloggio ristrutturato di 2 camere, soggiorno con angolo cottura, bagno, cantina, termoautonomo, vendo a L.154milioni. 011-9364182

CORSO AGNELLI
Via Rignon prenotiamo alloggi prossima costruzione composti da soggiorno, cucina, 1/2/3 camere, servizi.
MUTUO AGEVOLATO REGIONE L.75.000.000.
Tel. 011.397.17.67

LINGOTTO via Passo Buole vuoto ingresso cucina 2 camere bagno 70 mq soffitto 70 mq da ristrutturare £. 135.000.000. Studio Gautero 011.779.4135.

MADONNA DELLE ROSE VIA alloggio p. r., ben disimpegnato, libero all'atto, ristrutturato, camera, cameretta, soggiorno, cucinotta, bagno, cantina, vendo. 011-3150360

MIRAFIORI SUD alloggio mq.85, 3°piano, 2 ca[redacted], tinello, cucinotta, bagno, cantina, 2 arie, 2 balconi, ristrut., vendo solo a privati a L.250milioni trat. 011-0060780

MIRAFIORI alloggio ben ristrutturato, salone con cucina living, 3 camere, 3 ingressi, bagno, cantina, ideale per studio medico, vendo a privati. 0338-6757605

MIRAFIORI alloggio composto da 2 camere, cucina, bagno, cantina, [redacted] L.170milioni. 0338-6757605

MIRAFIORI casa di ingresso, soggiorno, ampio cucinino, camera, bagno, cantina, porta blindata, ristrut., mq.70, libero fine 2001 inizio 2002 L.150milioni. [redacted]

Vianelli Immobili
V. [redacted]
(Via Gorizia)
2 camere, tinello, cucinino, bagno, 5° piano [redacted], L.177milioni.
Tel. 011.562.86.13

NIZZA VIA piccola mansarda ristrutturata, libera subito, vendesi a L.26milioni. 011-9713742

ONORATO VIGLIANI VIA alloggio libero, 1°piano, mq.60, camera, tinello, servizi, spazioso ripostiglio, 2 arie, vendo a L.150milioni. 011-[redacted]

ONORATO VIGLIANI VIA alloggio 4°piano, parzialmente ristrutturato, mq.90, vendo solo a privati a L.253milioni. 011-3174484

ORBASSANO CORSO alloggio al 3°piano, soggiorno living con angolo cottura, camera, bagno, ripostiglio, cantina, vendo L.150milioni trattabili. Tel. serali 0347-6900638

PIAZZA GALIMBERTI ottima casa mq 90 ristrutturato soggiorno 2 camere cucina bagno ripostiglio 2 balconi soffitta sovrastante piano 9° £. 250.000.000. Servizio Casa 011.663.5990.

PIAZZA GALIMBERTI
parzialmente ristrutturato 3° piano ingresso, 2 camere cucina, bagno 2 balconi. Gabetti Traiano 011.619.9670.

PLAVA VIA alloggio mq.95, ingresso, salone, cucina abitabile, bagno, 2 camere, 2 arie, ripostiglio e box, 5°piano, ascensore, vendo a L.190milioni. Trattative private. 0338-5427739

PRECOLLINA fronte [redacted]a presso Viale [redacted] Aprile, [redacted] panoramica mq.580 circa, su 3 livelli, volendo bilocale/laboratorio, vendesi. Trattative private. 0335-6042205

SEBASTOPOLI CORSO [redacted] alloggio mq.70 di ingresso, cucina, cucinino, 2 camere, bagno, [redacted] verandato, piano rialzato, L.159milioni. [redacted]

SOMMARIVA VIA mq.80, ristrut., ingresso su sala, camera, cucinino, tinello, bagno, 2 balconi, cantina, 3°piano no ascensore, libero 30/06/2002, L.160milioni. 011-6638639

SPEZIA CORSO zona Ospedali, completamente ristrutturato, mq.68, 3 camere, cucina, bagno, termoautonomo, 5°piano no ascensore, vendo. 011-2205421

TRAIANO CORSO adiacenza, camera, tinello, cucinino, bagno, ampio terrazzo verandato, totalmente ristrutturato, vendo solo a privati a L.150milioni. 0347-3640038

TRAIANO CORSO alloggio mq.130, ingresso, salone, 2 camere, cucina abitabile, 2 servizi, ri[redacted] posto auto, vendesi [redacted] a privati. 011-6197768 [redacted]

Una realizzazione: Impresa di costruzione NUOVA SIET S.P.A.

Via Cherubini n. 56 - Torino

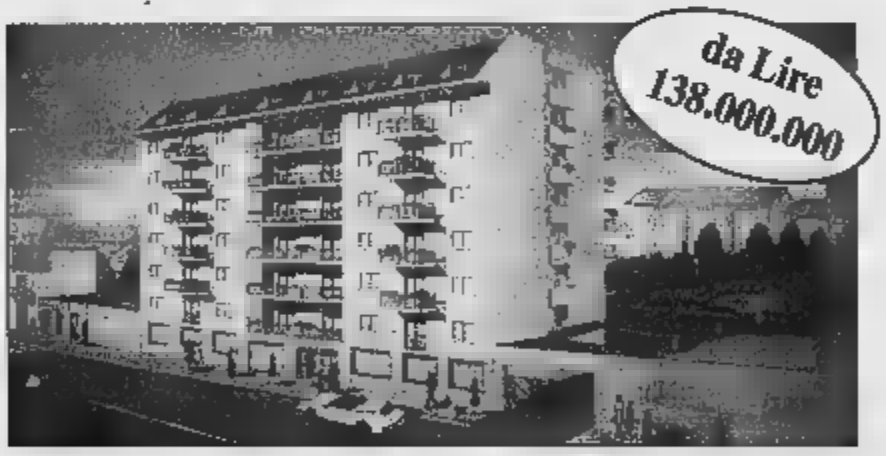

Via Saorgio n. 96 - Torino

Appartamenti ed attici signorili [redacted] nuova costruzione dotati [redacted]di:

- *Riscaldamento autonomo*
- *Serramenti esterni [redacted] douglas con doppi vetri*
- *Portoncino blindato*
- *Videocitofono*
- *Box auto per una o più vetture*
- *Ampio giardino interno condominiale*
- *Finiture [redacted] pregio [redacted] personalizzate*
- *Cantina*

ACQUISTO DIRETTO DAL COSTRUTTORE [redacted]
[redacted] DI [redacted]
[redacted] VOSTRE PERMUTE

Ufficio vendite direttamente in cantiere:
Lunedì al Venerdì orario 8,30 - 18,00 [redacted] Sabato orario 8,30 - 12,30

TEL. 011.5175155 / 2470890 / 215677

TUNISI VIA pressi ristrutturato ingresso 2 camere tinello cucinino bagno £ 18.000.000 e mutuo. Subalpina 011.436.5646.

URSS CORSO zona Fiat, alloggio 4°p., mq.80, ristrutturato, luminoso, ingresso camera, cucina abitabile, ampio bagno, ben arredato, vendesi a privato. Sera 0347-9090050

VEGLIA VIA soggiorno, 2 camere, entrata, cucina abitabile, ripostiglio, cantina, riscaldamento autonomo, giardino condominiale, privato vende. 0348-3864843

VIA DURNO
appartamento libero 3° piano ingresso camera, tinello, cucinino bagno, ripostiglio. Gabetti Traiano 011.619.9670.

VIA FILADELFIA corso Unione Sovietica ingresso 3 camere tinello cucinino bagno. Nestin 011.436.2453.

VIA GIORDANO BRUNO impresa vende ultimi alloggi signorili consegna dicembre soggiorno 2 camere cucina biservizi box rifiniture pregio. Servizio Casa 011.663.5990.

VIA ONORATO VIGLIANI signorile 5° piano ingresso 3 camere tinello cucinino doppi servizi. Santaterasa 011.776.4736.

VIA ONORATO VIGLIANI ingresso soggiorno 3 camere cucina bagno lavanderia [redacted] auto £ 285.000.000. Grimaldi 011.505.917.

VIA ONORATO VIGLIANI
pressi piazza Guala, alloggio soggiorno, cucinotta, 2 camere, biservizi, piano quarto, £ 270.000.000. Investitalia 011.519.4366.

VIA PALMA DI CESNOLA
libero, da ristrutturare, ingresso 2 camere cucina bagno termo ascensore. Gabetti Traiano 011.619.9670.

VIA VENTIMIGLIA
via Garessio. Panoramico, biingressi, salone, 2 camere, cucina, biservizi, piano 5° ascensore. £ 100 milioni e mutuo. Tel. 011.817.8000.

VIGLIANI VIA in condominio signorile con giardino e portineria, alloggio, ingresso, salone, 2 camere, cucina, servizio, cantina. [redacted] vendo a [redacted]. Sera 0333-6191242

ZONA Ospedali ingresso soggiorno camera cucinotta bagno ristrutturato. [redacted] Enrici 011.660.3852.

1/5 Torino Ovest

gabetti Inform@
V[redacted] vendere casa?
A tua disposizione un professionista
GRATUITAMENTE
Tel. 011.5150798

A. SERIM 011.562.9601 via Roveda libero piano alto soggiorno 2 camere cucina bagno ripostiglio box £ 195.000.000.

A.TOSCA[redacted]
Punto Affiliato via De Sanctis [redacted] soggiorno camera cucina bagno £. 165.000.000 (1179/00). Tel. [redacted] www.gruppotoscano.it

A.TOSCANO
Punto Affiliato corso Montecucco libero 2 camere cucinotta bagno veranda £. 199.000.000 (1220/00). Tel. 011.773.2815 www.gruppotosca-[redacted]

A.TOSCANO
[redacted] Affiliato adiacente piazza [redacted] ingresso cucina [redacted] bagno balconato £. 175.000.000 (1320/00). Tel. 011.773.2815 www.gruppotoscano.it

A.TOSCANO
Punto Affiliato adiacente corso Brunelleschi panoramico soggiorno camera cucina bagno soffitta £. 189.000.000 (1365/00). Tel. 011.773.2815 www.gruppotoscano.it

A.TOSCANO
Punto Affiliato adiacente corso Pe[redacted] ristrutturato c[redacted] cameretta cucina bagno £. [redacted] (1368/00).Tel. 011.773.2815 www.gruppotoscano.it

[redacted]
Punto Affiliato via De Sanctis signorile [redacted] cucina biservizi [redacted] £. 395.000.000 (1214/00).Tel. 011.773.2815 www.gruppotoscano.it

A.TOSCANO
Punto Affiliato corso Peschiera luminoso camera cucina bagno cantina £. 139.000.000 (100/01). Tel. 011.773.2815 www.gruppotoscano.it

AB CASE 011.433.2523 [redacted] Brunelleschi (via Marsigli) signorile saloncino 2 camere cucina biservizi ultimo piano terrazzo box possibilità mutuo permute.

IULACASE
Servizi Immobiliari
PIAZZA ADRIANO
pressi 7° piano ingresso saloncino 2 camere cucina abitabile bagno cantina L.235milioni.
☎ 011.434.75.25

ADIACENTE V.Gorizia, S.Marino, ottimo, 2 camere, tinello, bagno, cucinotta, 2 balconi, 3 ripostigli, impianti a norma, 1°piano, mq.90, solo a privati L.240milioni. Serali 011-322317

ADRIANO PIAZZA zona, attico 3 arie, terrazzo di mq.40, ingresso living, 2 camere, bagno e cucina abitabile, vendo solo a privati. 0347-7776869

Studio Caruso
S. PAOLO
Libero, ingresso living su soggiorno, cucina, 2 camere letto, bagno, termo autonomo.
Tel. 011.405.00.05

ADRIANO PIAZZA pressi totalmente ristrutturato mq 110 ingresso soggiorno 2 ampie camere cucina abitabile servizi ottime rifiniture. Case & Design 011.561.1827.

ATTICO
via Buenos Aires angolo corso Agnelli ingresso due camere cucinotta bagno ampio terrazzo panoramico £.220.000.000 libero subito . Gabetti 011.359.393

B[redacted]A caselli da ristrutturare, 1°piano e mansarda, mq.140, vendo privatamente. Telefonare dopo le 19 0347-2641450

BIMAR Pozzo Strada libero ingresso [redacted] soggiorno angolo cottura bagno £ 130.[redacted] possibilità mutuo. Tel. 011.43.591.

IULACASE
Servizi Immobiliari
C.SO [redacted]
libero subito soggiorno living 3 camere cucina biservizi cantina L.185milioni.
☎ 011.434.75.25

BOSTON VIA pressi Corso Agnelli, libero, 4°piano, 2 camere, tinello, cucinino, ripostiglio, bagno, vendo a L.280milioni, solo a privati. 011-587964

BRACCINI VIA piano alto con ascensore, libero all'atto, soggiorno, camera, cucina, bagno, cantina, vendo L.135milioni, volendo arredato. Pasti 011-3833592

Vianelli Immobili
CIT TURIN
[redacted] d'epoca
salone, 3 camere, cucina, doppi servizi, box auto ottime condizioni.
Tel. 011.562.86.13

CARAGLIO VIA pressi C.so Rosselli, alloggio di ingresso, 2 camere, salone, cucina, servizi, 2 arie, panoramico, vendesi. Tel. sera[redacted] 011-375435

CENISIA doppio ingresso soggiorno sala pranzo 2 camere cucinotta biservizi divisibile ristrutturato £ 260.000.000. Bimar 011 43.591.

CHAMBERY VIA palazzina ristrutturata, mq.100, piano terra di mq.70, interrato uso abitazione/ufficio, vendo solo a privati. 0338-217860

IULACASE
Servizi Immobiliari
[redacted] PAOLO
libero subito ingresso 2 camere cucina bagno ripostiglio cantina L.135milioni.
☎ 011.434.75.25

CIT TURIN libero salone 2 camere cucina biservizi stabile epoca £ 320.000.000 dilazionabili. Rif. CF03C. Tel. 011.437.3822.

CIT TURIN Via Alpi, ampio appartamento, il vano servizi, finemente ristrutturato, eventuale arredamento, adibito a studio legale, vendo a L.310milioni. 011-758215

CIT TURIN stabile d'epoca piano alto ristrutturato [redacted] ingresso sala 2 camere cucina servizi. Grimaldi 011.5[redacted]917.

CIT TURIN [redacted] Pinelli libero signorile casa d'epoca con ascensore ampio salone 2 camere cucina abitabile servizi mq 130 £ 400.000.000. Case & Design 011.561.1827.

COLLEGNO
casa recente saloncino 2 camere cucina abitabile bagno lavanderia ripostiglio cantina box termoautonomo £. 250.000.000. Gabetti 011.405.3870.

COLLEGNO
in palazzina appartamento di salone 2 camere cucina biservizi ripostiglio cantina. Giardino privato, £. 310.000.000. Gabetti 011.405.3870.

[redacted]
luminoso 1° piano ingresso living saloncino 2 camere cucina abitabile biservizi ripostiglio cantina £. 270.000.000. Gabetti [redacted].

CO[redacted]
vendiamo palazzina semindipendente con appartamenti occupati. Box auto singoli e doppi. Possibile acquisto in blocco. Gabetti 011.405.3870.

[redacted]O AGNELLI adiacenze libero 4 [redacted] cucina ingresso servizi ristrutturato termoautonomo abitazione ufficio [redacted]. decomo 011.319.9010

Chiusano&C
[redacted] TURIN
ufficio di mq.350 ca. con sottostante magazzino collegato da montacarichi di mq.225 [redacted].
[redacted] 011.568.28.58

CORSO AGNELLI libero 2 camere tinello cucinino servizi £ 175.000.[redacted]. [redacted] 011.562.3725.

[redacted] adiacente [redacted] Peschiera bellissimo ristrutturato piano 3° ingresso due camere cucina bagno. Germani 01[redacted]

IULACASE
Servizi Immobiliari
CORSO MONTECUCCO
libero spazioso ingresso camera tinello cucinino bagno ripostiglio cantina L.145milioni.
☎ 011.434.75.25

CORSO MONTECUCCO signorile panoramico mq 95 soggiorno camera tinello cucinotta ampio ingresso lavanderia bagno. libero [redacted]bre. Tel. 011.596.195.

CORSO MONTECUCCO pressi casa anni [redacted] 2 camere tinello cucinino bagno mq [redacted] 185.000.000. Case & Design 011.[redacted].

CORSO [redacted] libero quarto piano bella casa ingresso 2 camere tinello cucinino bagno soffitta cantina.. Petiti 011.316.1400.

Chiusano&C
[redacted]
prestigioso pressi C.so Montecucco di: ingresso living su soggiorno, 2 camere, 1 studio, cucina abitabile, 2 servizi, box auto triplo.
[redacted]

CORSO ORBASSANO via Castelgomberto signorile quarto piano ingresso 2 camere tinello cucinino bagno. Petiti 011.316.1400.

CORSO PESCHIERA (pressi corso Brunelleschi) [redacted] in ottimo [redacted] giardino condominiale ingresso [redacted] ampio tinello cucinino bagno termoascensore. Tel. 011.562.3931.

CORSO RACCONIGI adiacente (Via Rossana) libero, [redacted] condizioni, ingresso, camera, cucina, servizio, L.85.000.000. Emmedue. 011-4379105

Chiusano&C
S. PAOLO
signorile, luminoso, ingresso, ampio soggiorno, 2 camere, cucina, servizi, box auto.
Tel. 011.568.28.58

CORSO RACCONIGI alloggio ingresso camere tinello cucinino servizio. Studio Data vende. Tel. 011.612.7700.

CORSO SEBASTOPOLI 190 piano 7°, divisibile, salone, tre camere, tinello, cucinino doppi servizi, doppi ingressi. Due boxes. Portineria. Pizzi 011.562.8877.

CORSO SEBASTOPOLI pressi libero ristrutturato [redacted] [redacted]ere tinello cucinino [redacted] termoascensore. Lu-Ca 011.747.676.

CORSO TASSONI doppi ingressi piano sesto [redacted] sei camere cucina 3 servizi lavanderia. Petiti 011.316.1400.

CORSO VITTORIO (piazza Rivoli) libero subito ingresso camera cucina ampi servizi cantina £ 120.000.000. Amicacasa 011.385.8536.

CORSO VITTORIO adiacenze piazza Rivoli 7° piano signorile living salone camera cucina bagno. Santaterasa 011.776.4736.

CORSO Mediterraneo ingresso 2 camere cucina bagno cantina 2 arie, valido, £ 157.000.000. Rif. Ta 1269. Nordedil tel[redacted]

FERRUCCI C.SO pressi Palagiustizia, alloggio, p.rialzato, 3 camere, soggiorno, cucinino, servi-

FEDERAZIONE ITALIANA
AGENTI IMMOBILIARI
PROFESSIONALI

Aderente CONFEDILIZIA

La FIAIP rappresenta in ITALIA
15.000 operatori
di cui oltre 5000 titolari d'agenzia

FIAIP - Collegio Provinciale [redacted] Torino

Tel. 011.799.111

Sito Internet: http://www.arpnet.it/-fiaip

E-mail: fiaip.torino@arpnet.it

VENDITA

[redacted] Corso Vittorio piano alto con ascensore ampio ingresso cucina [redacted] saloncino 2 [redacted] bagno ripostiglio 3 arie. Da ristrutturare. L.290milioni. STUDIO ASIAGO 011.386544

CENISIA [redacted] CESANA ingresso tinello cucinino camera bagno 2 sarie COMPLETAMENTE RISTRUTTURATO stabile in buone condizioni lire 130milioni. STUDIO ASIAGO Telefono 011.386544

CENTRO [redacted] Via Milano Palazzo Juvarra piano 2° nobile due appartamenti [redacted] 200mq. abbinabili box auto prezzo interessante. Tel. 011.7712770 USAV

CHIESA DELLA SALUTE pressi frazionamento di stabile appartamenti di 1-2-3-4 [redacted] servizi piano terra [redacted] due - tre vani servizi. Telefono 011.7712770 USAV

CROCETTA stabile signorile recente. Ingresso saloncino cucina abitabile camera doppi servizi ripostiglio [redacted] condizioni. 85mq. possibilità box. Lire 275milioni. STUDIO ASIAGO 011.386544 - 0335.7367815

[redacted] **CORSO** ingresso 3 camere ampie cucina bagno ripostiglio cantina prezzo affare. 011.4530072

LUINI VIA Corso Lombardia In stabile recente ingresso soggiorno 2 [redacted] cucina biservizi ripostiglio cantina posto auto. 011.4530072

[redacted] PO [redacted] pressi Via Rimini piano 1° mq.90 ingresso living su soggiorno [redacted] camere cucina abitabile bagno cantina lire 270milioni. G.F. Telefono 011.3857004 [redacted]

POZZO STRADA traversa di C.so Monte Cucco adatto [redacted] ufficio [redacted] abitazione ingresso living cucina abitabi[redacted] saloncino disimpegno [redacted] camere doppi servizi stabile del 1980. L.240milioni. STUDIO ASIAGO 011.386544 - 0335.7367815

[redacted] MARGHERITA CORSO pressi [redacted] Bogetto piano rialzato mq.60 ingresso cucina camera ripostiglio cantina due arie L.125milioni. G.F. Telefono 011.3857004 - 0335.8228229

SANTA RITA - [redacted] SEBASTOPOLI signorile nono piano [redacted] ingresso living nel saloncino ampia cucina abitabile 2 camere bagno lavanderia. Possibilità BOX. RISTRUTTURATO. Lire 330milioni. STUDIO ASIAGO Telefono 011.386544

SOSPELLO [redacted] pressi alloggio completamente ristrutturato ingresso camera tinello ampio cucinino bagno cantina L.115milioni. Telefono 011.4530072

VISTRORIO [redacted] pressi [redacted] Rebaudengo ottimo stato stabile in paramano proponiamo piano 3° mq.90 composto di ingresso ango[redacted] cottura soggiorno due ca[redacted] bagno cantina lire 270milioni volendo box. G.F. Telefono 011.3857004 - [redacted]

POTETE RIVOLGERVI AI NOSTRI ASSOCIATI PER UNA SOLUZIONE RAPIDA A TUTTI I VOSTRI PROBLEMI IMMOBILIARI, CON LA SICUREZZA DI PROFESSIONISTI DEL SETTORE, REGOLARMENTE ISCRITTI AL RUOLO CCIAA LEGGE [illegible]

zi, veranda, adatto anche uso ufficio, vendo a privati. Sera 011-4333459

FRANCIA CORSO zona Tesoriera, 2°piano, libero anche per uso ufficio, mq.175, ottima manutenzione, privato vende. 011-7491615

LARGO presso, in stabile dignitoso con portineria, alloggio-ufficio mq.110, ingresso, ampio salone, camera, cucina, bagno, vendo. Trat. private. 0339-4346426

FREJUS VIA C.Trapani, libero, 2 camere, [illegible] lo, cucinino, ingresso, servizio, 2 balconi, giardinetto, 2°piano no ascensore, [illegible] 50milioni. 0333-4979516

FREJUS [illegible] zona, [illegible] cucina, doppia [illegible] finemente ristrutturato, pri[illegible] vende a privato. [illegible] 011-8872452 [illegible]

GABETTI SPA
via Cesana (piazza Sabotino) 4° piano senza ascensore ingresso 2 camere cucina bagno, termoautonomo libero £. [illegible]. Sanpaolo 011.433.0766.

GABETTI SPA
via Di Nanni 3° piano senza ascensore ingresso soggiorno 2 camere cucina bagno termoautonomo ristrutturato £. 235.000.000. Sanpaolo 011.433.0766.

GABETTI SPA
via Bussoleno (via Frejus) 1° piano libero camera cucina bagno balcone. Riscaldamento autonomo. Ristrutturato, termoautonomo £. 98.000.000 . Sanpaolo [illegible].

GABETTI SPA
via Luserna (corso Racconigi) stabile ben tenuto 3° piano senza ascensore camera, cucina, bagno libero £. 76.000.000. Sanpaolo 011.433.0766.

GABETTI SPA
via Gorizia panoramicissimo ampio appartamento di ingresso una camera tinello cucinino bagno cantina termoascensore £. [illegible]. Santarita 011.359.393.

GABETTI SPA
via Filadelfia appartamento libero [illegible] so ingresso camera cucina abitabile bagno cantina da ristrutturare £. 120.000.000. Santarita 011.359.393.

GABETTI SPA
via Tripoli ampio e luminoso appartamento di ingresso due camere tinello con cucinino bagno. Santarita 011.359.393.

[illegible] Santa Rita via Tripoli nuova [illegible] vendiamo monolocale con angolo cottura, bagno, balcone, £ 125.000.000. Tel. 011.329.9056.

LUSERNA VIA Cit Turin, in bel condominio, alloggio da ristrutt., p.rialzato, grande camera, cucina, servizio, ingresso, libero, privato vende a L.80milioni. 011-357704

MASSAUA PIAZZA in zona, 2 alloggi comunicanti, totale mq.150, 2°piano con [illegible] sore, vendesi solo a privati L.225milioni. 0328-4714128

MONCALIERI strada Ravigliasco precollinare, villa indipendente su 3 lati di 300 mq circa giardino 2000 mq circa box per 3 auto. Imm. Sarotto 011.320.569.

MONTE CUCCO CORSO appartamento pri[illegible] mq.160, piu' box e cantina, 1°piano con 2 ascensori, adiacente Continente, privato vende. 011-337178

MONTE CUCCO
soggiorno cucina 2 camere biservizi £ 330.000.000 volendo progetto ristrutturazione. B&B 011.304.0951.

MONTECUCCO CORSO alloggio libero di mq.90 circa, in casa decorosa, piu' box, vendesi. Tel pasti 011-258968

NUOVO TRIBUNALE presso, mq.130, biservizi, piano alto, vendo solo a privati. Tel. ore 17/19 0348-7239131

PALAGIUSTIZIA presso, casa signorile con portineria, 4 camere, cameretta, cucina, 2 bagni, anche uso ufficio, vendo solo privati. Pasti 011-7751519

PESCHIERA CORSO alloggio libero di ingresso, camera, cucina abitabile, bagno, cantina, 2 balconi, termoautonomo, ristrutturato, privato vende a privato L.125milioni. 011-3821638

PESCHIERA CORSO presso, alloggio finemente ristrutturato, 2 camere, tinello, cucinino, bagno, ripostiglio, 1°piano, vendo a privati L.258milioni. Tel. serali 011-3877632

PESCHIERA CORSO interno C.Brunelleschi, alloggio libero, ingresso, cucina abitabile, camera, ripostiglio, servizio, cantina, vendo solo a privati. 0348-0641609

PESCHIERA CORSO villa mq.260, [illegible]: salone, cucina, bagno; 1°piano: 2 camere, 2 bagni; piano mansardato: soggiorno, cucinino, 3 cameratte, box, vendesi. 011-7717126

PIAZZA ADRIANO soggiorno angolo cottura camera bagno ristrutturatissimo due arie 3° piano. Studio Enrici 011.660.3852.

PIAZZA ADRIANO
adiacente in stabile del 1950 appartamento 1° piano di ingresso 2 camere cucina bagno ristrutturato £. 210.000.000. Gabetti 011.433.2558.

PIAZZA ROBILANT presso alloggio elegantemente ristrutturato ingresso ampio salone camera cucinotta e servizi. Termoautonomo. Sommacampagna 011.500.156.

PIAZZA ROBILANT
San Paolo: salone, 3 camere, cucina, biservizi, 3 balconi, volendo box. Casa Nuova. Mutuo e dilazioni. Tel. 011.817.6000.

PIAZZA ROBILANT
via Borgo Pisani, alloggio ristrutturato di ingresso, 2 camere, cucina e bagno, piano 3° senza ascensore. [illegible]zia 011.518.4366.

POZZO [illegible]RADA corso Peschiera appartamento ristrutturato soggiorno living 2 camere cucina servizi £ 230.000.000. Grimaldi 011.505.917.

POZZO STRADA
corso Peschiera casa d'epoca secondo piano ingresso 2 camere cucina bagno riscaldamento autonomo. Gabetti Viberti [illegible].

POZZO STRADA in palazzina nuova, ingresso, soggiorno, cucinino, 2 camere, 2 servizi. Videocitofono e riscaldamento autonomo. RIVOLIMMOBILIARE 011.956.8306.

POZZO STRADA
via Cristalliera libero 3° piano con ascensore camera tinello cucinino bagno £. 130.000.000. Gabetti Viberti 011.335.8703.

POZZO STRADA
via Monte Ortigara 6° piano saloncino due camere cucina bagno box auto £. 370.000.000. Gabetti Viberti 011.335.8703.

POZZO STRADA
via Sant'Antonino in stabile ben tenuto 2 camere cucina bagno 2 balconi £. 125.000.000. Gabetti Viberti 011.335.8703.

RIVOLI PIAZZA adiacenza, in palazzina d'epoca senza ascensore, alloggio di 1/2 camere e cucina, bagno, ottimo uso ufficio, privato vende a privati. 011-723673

S.PAOLO zona, appartamento luminoso di sinello, cucinino, camera, bagno, cantina e terrazzo, vendo solo a privati. Tel. pasti 0349-5249578

S.RITA Via Gregna, appartamento mq.50, 3°piano no ascensore, ingresso, cucina, camera, bagno, ripostiglio, due balconi, vendo solo a privati L.100milioni. 011-7725588

SAN MARINO VIA piano alto, soggiorno living, 2 camere, cucina abitabile, doppi servizi, balconi, privato vende a privati. Tel. serali 0333-4858578

SAN MARINO VIA libero salone tre camere cucina biservizi bilngrassi termoascensore box. Lu-Ca 011.747.876.

SANTA RITA alloggio ristrutturato ingresso camera cucina bagno termo/ascensore £ 190.000.000 rateizzabili. Rif. CE 07A. Tel. 011.437.3922.

SANTA RITA Corso Orbassano, portineria, ascensore, 8°piano libero, camera, tinello, cucinotta, bagno, ripostiglio, 2 balconi, soffitta, vendo a L.200milioni. 011-8896848

SANTA RITA alloggio mq.150, con box, doppi [illegible]zi, cantina, permutasi con alloggio vicino [illegible] e vista mare. 011-369502

SANTA RITA alloggio mq.120, in stabile del '93, piu' posto auto in cortile condominiale e 2 box, vendesi L.480milioni. Tel. serali 0347-4920922

SANTA RITA alloggio libero, 8°piano ed ultimo, 2 camere, tinello, cucinino, bagno, 2 balconi, vendo a L.220milioni. Trattative private. 0338-5606755

SANTA RITA bellissimo piano alto soggiorno 2 camere cucina bagno ripostigli. Sozzo 011.812.4144.

SANTA RITA casa signorile 3 camere, cucina, salone triplo, 2 bagni, cantina, teleriscaldamento, box auto, privato [illegible] a privati a L.480milioni. 011-382770

SANTA RITA casa indipendente bifamiliare, 2 appartamenti, 5 box, uso abitazione o commerciale, vendesi. Tel pasti 0348-3718079

SANTA RITA via Lanusei alloggio libero camera cucina ingresso ripostiglio bagno ottimo da investimento £ 90.000.000. Dacomo 011.318.9010.

SANTA RITA via Matera piano quinto luminoso ingresso camera tinello cucinino bagno ristrutturato ripostiglio.Pasti 011.318.1400.

SANTARITA ultimo piano mq 150 biservizi soprastante terrazzino posto auto coperto £ 380 000 000. Grimaldi 011.505.917.

SEBASTOPOLI CORSO 2 camere, entrata, tinello, cucinino, ripostiglio, bagno, cantina, volendo box, vendo solo a privato. Tel. serali 011-3081143

TESORIERA Via Piedicavallo, libero, camera, tinello, cucinino, bagno. Tel. 011-5601503 Sadio Immobiliare

THURES VIA libero, signorile, prestigioso, grande salone, ampia cucina, 2 camere letto, bagno, terrazzo, garage, vendo. 011-4031546

TIRRENO VIA alloggio piano rialzato, ampio ingresso, camera, cucina, tinello, doppia esposizione, ristrutturato, libero subito, vendo a privati. 0328-1566839

TRIPOLI VIA interno, in piccolo condominio, alloggio di sala, cucina, 3 camere, doppi servizi, cantina, box auto, balconi, 3 arie, L.395milioni. Serali 011-3268905

VEGLIA VIA mq.99, 4 locali, 2 bagni, 7°piano, giardino condominiale, disponibile ottobre-dicembre 2001, abitata da proprietari, vendesi. 011-3241449

VIA AVIGLIANA
condominio ripreso parti comuni appartamento ultimo piano ingresso living soggiorno camera cameretta cucina b[illegible] terrazzino £. 340.000.000. Gabetti 011.433.2558.

VIA CIALDINI
signorile condomino del 1970 appartamento ingresso saloncino 2 camere cucina bagno lavanderia adatto anche ufficio rappresentanza. . Gabetti 011.433.2558.

VIA COLLEGNO
ampio alloggio angolare di ingresso salone, 5 camere cucina tripli servi[illegible] cantina. Nicole Pugliese sas [illegible]

VIA D'ASSO alloggio piano 4° ingresso camera tinello cucinino servizio Studio Data vende. Tel.011.812.7700.

VIA PRINCIPI D'ACAJA
stabile ristrutturato parti comuni appartamento ingresso cucina soggiorno 2 camere bagno cantina termoautonomo £. 180.000.000. Gabetti 011.433.2558.

VIA SAFFI libero in stabile d'epoca ingresso 3 camere cucina servizi..IT! 011.319.2332 www.immobiliaretaurinense.com

ZONA Tribunale Nuovo alloggio soggiorno 2 camere cucina bagno. Studio Enrici 011.660.1967.

ZONA Viberti ingresso living su salone cucina 2 camere biservizi possibilità box. La Torinese 011.316.1362.

1/6 Prima Cintura Nord

BORGARO alloggio libero, mq.110, di ingresso, salone living, 2 camere, tinello, cucinino, disimpegno, doppi servizi, vendo a L.245.milioni a privati. 011-4702311

BORGARO alloggio di ingresso su ampio salone, cucina, 2 camere, biservizi, box, cantina, ultimo piano, termoautonomo, privato vende. 0338-2906534

BORGARO alloggio di ingresso su ampio salone, cucina, due camere, biservizi, box, cantina, ultimopiano, termoautonomo, privato vende. Tel.0338/290.8634.

Vianelli Immobili
GIVOLETTO
villa bifamiliare
con 2 alloggi di 90 e 180mq. ca.
ampio giardino.
011.562.86.13

CORSO SVIZZERA (prassi) libero ristrutturato ampio soggiorno cucina 2 camere spazioso disimpegno.Tel 011.562.3931.

LUCENTO alloggio ristrutturato di camera tinello cucinino bagno richiesta adeguata. Affiliato Gestione Immobiliare 011.452.9656.

S. MAURIZIO CANAVESE
Via Gran Paradiso, vendiamo ville a schiera in costruzione composte da: box doppio, tavernetta, cantina, salone, cucina, 2-3-4 camere, servizi.
Tel. 011.397.17.67

MADONNA DI CAMPAGNA stabile signorile piano alto ingresso tinello cucinino 2 camere servizi box auto. Affiliato Gestione Immobiliare 011.452.9656.

VENARIA REALE [illegible] alloggio di mq.125, 8°piano, salone, [illegible] camere, cucina,

MAPPANO IMMOBILI
di Daniela Rag. Rinaldi e C. snc

Via Giacomo Leopardi, 12 - MAPPANO - Tel. 011.9968634 - Cell. 0349.5790468

CASELLE, Via D. Ferrari ultima villetta bifamiliare mq.90 circa, verde in proprietà, posto auto, pronta alla consegna, fuori rotta aerea. PREZZI INTERESSANTI.

CASELLE, Strada Ciriè [illegible] costruzione villette mq.120 e alloggi in palazzina da mq.65 a mq.120 con box auto singolo [illegible] doppio, possibilità di giardino o di sottotetto, dilazioni di pagamento e possibilità di [illegible] - prezzi interessanti.

MAPPANO, Via Borgaro nuova costruzione villetta bifamiliare mq.100 con sottotetto e ampio piano interrato, patio esterno e giardino - IN ZONA RESIDENZIALE.

MAPPANO, Via Borgaro nuova costruzione alloggi in palazzina da mq.65 [illegible] mq.85/90 [illegible] giardino e/o sottotetto, box singolo o doppio, ascensore, riscaldamento autonomo, consegna primavera 2002.

MAPPANO, località Reisina signorile villa trifamiliare mq.400 circa di abitazione su due piani oltre cantina e N.3 autorimesse con ingresso indipendente - ampio cortile [illegible] quattro lati [illegible] giardino - zona residenziale.

MAPPANO, Cascina Maghina porzione [illegible] fabbricato indipendente a tre lati alloggio mq.170 circa su due piani, parzialmente da ristrutturare con cortile privato, giardino/orto ed ampia tettoia mq.70 circa - fuori dal centro abitato.

MAPPANO, Via Marconi piano primo signorile alloggi mq.110 ingresso/soggiorno, cucina, salotto, due camere e doppi servizi, soffitta [illegible] ampio box - riscaldamento autonomo - antifurto - tende da sole.

[illegible], Via Tibaldi in stabile recente primo piano mq.110 ca. ingresso/salone, cucina, due camere, doppi servizi e ripostiglio - cantina e box doppio al piano inter[illegible] - 2 arie - riscaldamento autonomo - ottime condizioni.

MAPPANO, Via Buonarroti secondo piano (ultimo) mq.95 soggiorno/cucina, due camere, disimpegno e bagno - cantina, ampio box, posto auto scoperto e giardino priva[illegible] - ristrutturato [illegible] antifurto [illegible] impianto di condizionamento.

LEINI', Via Torino in palazzina alloggio secondo (ultimo) piano mq.188 ingresso, soggiorno, cucina, tre camere, doppio servizio, ripostiglio, sottotetto, box e cantina, cortile recintato, volendo frazionabile in due unità.

CORIO (TO), Frazione Ritornato villetta trifamiliare indipendente con stupenda vista sulla vallata, cortile [illegible] giardino privato - LIBERA.

SETTIMO, Corso Romania (vicinanze Auchan) locali commerciali (negozio e/o magazzino-laboratorio) con retro e servizio interno, riscaldamento, passo carraio nel cortile - altezza interna oltre mt.5,00 - LIBERI di varia metratura.

MAPPANO, affittasi locale commerciale mq.45 circa [illegible] [illegible] servizio interno - buone condizioni - LIBERO.

TORINO, Via P. d'Acaja mq.68 primo piano [illegible] ascen[illegible] alloggio di due camere, cucina e servizi, cantina al piano interrato, due arie, da ristrutturare.

TORINO, Barriera Milano alloggio di mq.110 al piano rialzato, ingresso, tinello con cucinino, soggiorno, due camere, bagno e doppio ripostiglio, parzialmente da ristrutturare - LIBERO.

TORINO, Via Foglizzo alloggio al piano secondo mq.67, ingresso, tinello [illegible] cucinino, due camere e bagno - due arie - occupato con contratto [illegible] scadenza primavera 2001.

TORINO, Via Veglia (interno) mq.50 circa negozio con retro e servizio interno, ristrutturato [illegible] riscaldamento centralizzato - [illegible]

TORINO, C.so Regina Margherita (zona C.so Valdocco) locale commerciale fronte strada mq.60 circa [illegible] retro e servizio interno.

SARDEGNA, affittiamo [illegible] per le prossime vacanze da Aprile ad Ottobre, anche settimanalmente [illegible] possibilità [illegible] visionare materiale fotografico: "LA TUA FINESTRA SUL [illegible] PIU' BELLO".

IMPRESA PERIS VENDE DIRETTAMENTE

A pochi minuti dal centro città:

DORA 2000

OGGI Speciale:
studio spazio interno *gratuito* e personalizzato:

In gennaio/febbraio realizzando murature ed impianti ■ caratterizza l'uso futuro dell'abitazione, si dà quindi la possibilità agli acquirenti ■ personalizzare ▮ proprio alloggio per costruirlo insieme.

Serramenti in legno,
isolamenti termici-acustici,
Termoautonomi
con accensione elettronica,
Portoncini blindati,
predisposizione antifurto.

Zona centrale: via Pesaro / via Cirio

Alloggi da 60 ■ 100 mq. - Box

Informazioni: 011 7764362 / 011 2205421 - visite in cantiere: [Lun. e Mer. 15-18 Sab. 10-12]

A Pino Torinese: **Villaggio BUCANEVE**

Ville in posizione panoramica su valle Ceppi,
finiture di pregio a scelta - tel. **011 7764362**

doppi servizi, box auto. vendo solo a privati. 0335-406982

VENARIA 7°piano, recente, attico di salone, cucina, 3 camere, doppi servizi, terrazzi, box, posto auto, cantina, vendo. 011-9174102

VENARIA Savonera recente appartamento ■ salone, cucina, due camere, biservizi, cantina, box. Gabetti Venaria 011.459.1078.

VENARIA Via Salvemini, alloggio composto da ingresso su salone, cucina abitabile, 2 camere, bagno, ripostiglio, 2 balconi, cantina, box a posto auto, vendo. 0347-7868385

HELVETIA
San Mauro collinare
In lussuosa palazzina
con parco privato di mq.4000
appartamento libero di mq.60
altro appartamento locato di mq.200
volendo con mansarda da mq.65
fine locazione 03/2002, box auto.
■. 011.65.03.103

VENARIA centro storico casetta ristrutturata libera 3 lati composta ■ soggiorno, cucina, due ■ rvizi, magazzino box. Gabetti Venaria 011.459.1078.

VENARIA corso Matteotti luminoso appartamento composto d[illegible]one doppio cucina, tre camere, biservizi t[illegible]a con bagno collegata al box. Gabetti Venaria 011.459.1078.

BORGARO
Mappano, Via Tibaldi, ■
ultimo piano, soggiorno, cucinotta,
3 camere, bagno, ripostiglio,
box singolo o doppio.
Tel. 011.397.17.67

VENARIA mq.150 circa, libero 3 lati, ingresso, 2 bagni con idromassaggio, salone doppio, 2 camere, tinello, cucina, ripostiglio, cantina, box doppio, L.420milioni. 0338-8495838

VENARIA prestigioso ■ ento ingresso salone camera cucina ■ bagno con mansarda abitabile ■ Rosmar Immobiliare 011.229.0254.

VENARIA ultimo piano, 2 arie più mansarda, 4 camere, 2 ingressi, 2 bagni, salone, parquet, cucina e garage, vendo solo a privati a L.410milioni. 0348-3810566

VIA MONGINEVRO (presso corso Trapani) libero piano alto doppia esposizione ingresso 2 camere tinello cucinino bagno Tel 011.562 3931.

1/7 Prima Cintura Est

CORSO NOVARA 19 proponiamo ultimo appartamento in stabile in totale ristrutturazione di soggiorno 2 camere cucina e servizi termoautonomo ascensore consegna marzo 2001.!!! 011.319.2332 www.immobiliaretaurinense.com

PECETTO posizione panoramica villa indipendente su 4 lati ampio giardino piantumato 2 box auto riscaldati 360 mq abitativi. Trattative riservate. Casanetwork 011.566.1312.

PINO TORINESE (San Felice) metà bifamiliare mq■, da terminare internamente, posizione panoramica, giardino, vendesi. Tel. 0338-4531942

PINO TORINESE alloggio signorile 150 mq; giardino, tavernetta, riscaldamento autonomo, posti auto, comodo bus, privato vende. Tel. ore ■ 011-9412626

PINO TORINESE alloggio prestigioso in villa bifamiliare su 3 lati zona panoramica mq.220 su 3 livelli giardino. Immobiliare 0335.421.179

PINO TORINESE
centrale nel verde salone 3 camere cucina doppi servizi 2 posti auto. Gabetti 011.660.4240.

PINO TORINESE in piccola palazzina, panoramico, silenzioso, appartamento circa mq.170, ristrutturato, libero, 2 box auto, vendo a privati. 0349-7101830

PINO TORINESE nel verde ingresso salone 2 camere soggiorno cucinotta servizi tavernetta box giardino € 365.000.000. Hermada 011.819.1000 - www.casapiemonte.it

PINO TORINESE ottima zona, alloggio mq.130, grande terrazzo, ampio box, più posto auto, giardino condominiale, vendo a L.420milioni. Trat. private. 011-841151 0349-2547537

PINO TORINESE villa unifamiliare con giardino, vista stupenda, vendo. Trattative private. 0349-2835106

PINO
villa composta ■ ■ ■ indipendenti. Casetta custode. Box. Giardino mq 2.000. Studio Pizzi 011.562.9677.

SAN MAURO CASTIGLIONE in casa bifamiliare, alloggio indipendente 3 lati, mq.156 più mansarda da completare, vendesi a prezzo affare. 011-9616167

SAN MAURO VIA Settimo Torinese, alloggio di mq.85, 3 camere, soggiorno, cucinino, servizi, cantina, box auto, ristrutturato a nuovo, vendo. 011-8550807

HELVETIA
■ Centro storico
In stabile ■ '700
appartamento di mq. 130, ingresso,
salone con soffitti a cassettoni
e camino, 3 camere, ■
biservizi, da ristrutturare.
Tel. 011.65.03.103

SAN MAURO zona residenziale alloggio recentissimo salone zona cottura 2 camere bagno box parco minimo anticipo più mutuo. RIL CE G2A. Tel. 011.437.3922.

SAN MAURO Via Torino, alloggio nuovo di mq.130, 2°piano, luminoso, sala, 3 camere letto, biservizi, vendo L.390milioni più box. Tel. ■ rali 0347-9684513

SAN MAURO alloggio, composto da grossa entrata, doppio ripostiglio, bagno, 2 camere, cucinotta, cantina, mt.25 di balcone panoramico, vendesi. 0335-8425079

SAN MAURO alloggio mq.95, soggiorno living, cucina, 2 camere, servizi, taverna con camino mq.35, box, orto privato, vendo. 011-8225115

SAN MAURO da impresa mansarde nuove con terrazzi consegna primavera 2001. Geom. Manera 011.898.6825.

SAN MAURO in palazzina recente alloggio particolare 75 mq box posto auto £ 278.000.000. Hermada 011.819.1000 - www.casapiemonte.it

SAN MAURO valle Quieta, villa indipendente su 3 lati, mq.280, con tavernetta, mansarda, box, giardino, privato vende L.880milioni trattabili. 011-8224877

IULACASE
Servizi Immobiliari
PINO TORINESE
splendida vista ■i/bifamiliare
mq.280 tavernetta 2 box doppi
giardino mq.1500.
☎ 011.434.75.25

SETTIMO T.SE appart. in bifamiliare, ingresso, saloncino, balcone velario, cucinotta, 2 camere, bagno, idromassaggio, giardino, cantina e garage, L.240milioni. 011-8003574

SETTIMO T.SE presso V.Lussemburgo, alloggio signorile ingresso living, salone, cucina, arietta, 2 camere, bagno, egabuzzino, cantina, box doppio, L.290milioni. 0328-2810041

SETTIMO Borgo Nuovo, alloggio 2°piano, 3 arie, ingresso living, salone, 3 camere, doppi servizi, cucina, 2 balconi, cantina, box, vendo a privati. 0348-2716306

SETTIMO
In posizione panoramica vendiamo casetta di ■ ■ ■ ■ ■ ■ giardino di circa 730 mq. Gabetti 011.800.5261.

SETTIMO
posizione tranquilla vendiamo in recente palazzina 2 appartamenti di soggiorno living 2 camere cucina bagno ripostiglio ■. Gabetti 011.800.5261.

SETTIMO
semicentrale ■ confortevole ■
vendiamo appartamento parzialmente ristrutturato di ingresso 2 camere cameretta tinello cucinino €. 200.■.000. Gabetti 011.800.5261.

SETTIMO
ultimo piano ingresso, soggiorno, cucina, tre camere, biservizi, box. B&B 011.304.0981.

SETTIMO
via Milano in palazzina vendiamo al piano ultimo appartamento ristrutturato di ingresso camera tinello cucinino bagno €. ■. Gabe■.

SETTIMO villetta schiera soggiorno 3 camere cucina biservizi mansarda tavernetta box permute. Subalpina 011.436.5646.

1/8 Prima Cintura Sud

1^CINTURA SUD porzione di bifamiliare, composta da 2 camere, cameretta, tinello, cucinino, bagno, garage, 2 ample cantine, orto e ampio cortile, vendesi. 011-3499577

BERNASCO alloggio, 4^piano, 1 tinello, 1 camera, 1 cucinino, bagno, 2 balconi, cantina e ascensore, vendesi a solo privati. 0121-514400 0121-201494

BORGARETTO alloggio di ingresso tinello cucinino camera e servizi. Ottimo stato. Studio Borgaretto propone in vendita. Tel. 011.358.2932.

Chiusano&C
MONCALIERI TESTONA
In palazzina di 3 piani,
alloggio panoramico con annessa
ampia mansarda abitabile, terrazzi,
mq.250cc., 2 boxes auto,
giardino condominiale.
Tel. 011.568.28.58

BORGARETTO porzione di casa bifamiliare, mq.110, ingresso living su sala, 3 camere, cucina, doppi servizi, giardinetto, 2 posti auto, vendo L.350milioni. 0338-4039586

■ villetta libera ■ 3 lati, totalmente indipendente, disposta su 2 livelli, ampio giardino privato e doppio box auto, vendesi solo

BORGARETTO villetta con giardino composta da: soggiorno cucina bagno al piano terreno più mansarda di: 2 camere e bagno £ 400.000.000. Tecnocasa Studio Borgaretto 011.358.2932.

COLLINA Reviglasco elegante villa indipendente e panoramica 300 mq totali. Giardino 1.000 mq. Box doppio. Studio Cerruti 011.640.7153.

MONCALERI
centro storico piazz■ Municipio ingresso soggiorno due camere cucina bagno ripostigli più studio e servizio, ■ indipendente. Gabetti 011.642.563.

MONCALIERI corso Trieste, vendesi alloggio libero, recente, vista collina, ampio soggiorno, camera, cucina, bagno £ 1■.■209.

MONCALIERI
Borgata Palera via Sant'Ambrogio 2 casette indipendenti cortile orto giardino in comune. Ideale stesso nucleo familiare. Gabetti 011.642.563.

MONCALIERI
Borgo San Pietro palazzina appartamento libero ampia metratura ingresso living soggiorno camera cucina bagno cantina box £. 225.000.000. Gabetti 011.642.563.

MONCALIERI Mainola, alloggio di salone con caminetto, 2 camere, cucina, bagno, spogliatoio, 2 terrazzi, mansarda indipendente mq.100, box, cantina, giardino. Ufficio 011-6498266

MONCALIERI
Strada Revigliasco complesso residenziale libero subito: ingresso living soggiorno cucinotta camera bagno terrazzini tavernetta cantina, giardino condominiale. Gabetti 011.642.563.

MONCALIERI Stupinigi via ampia metratura ingresso living su soggiorno cucinotta 2 camere bagno box doppio. Casanetwork 011.568.1312.

MONCALIERI Testona, in palazzina di 3 piani, alloggio ristrutturato, ingresso, tinello, cucinino, 2 camere, bagno, cantina, box, vendesi. 0329-2136482

MONCALIERI Testona, mq.110, ingresso living su sala, 2 camere, cucina, balconi e terrazzi, ripostiglio, cantina, box, giardino cond., vendo solo ■ privati. Sera 011-6470926

MONCALIERI alloggio di cucina abitabile, salone, 3 camere, 2 bagni, box, piano terra, giardino privato in condominiale, privato vende a ■. Serali ■

Chiusano&C
MONCALIERI
Strada Santa Brigida
In complesso residenziale,
ottimo appartamento di: ingresso,
salone, 2 camere, cucina,
doppi servizi, terrazzo di mq.40 ca.
posti auto, giardino condominiale.
■ ■

MONCALIERI alloggio 2 camere, tinello, cucinino, bagno, ingresso, ripos■ ■, box, vendo a L.195milioni. Telefonare 19-21 011-5801401

MONCALIERI alloggio centrale, ingresso, 2 camere soggiorno, cucinino, bagno, eventualmente box, vendo. Trattative private. 011-6406378

MONCALIERI centro storico alloggio molto particolare mq.120 circa finitura ■ pregio climatizzato lavanderia sistema soffitti a cassettoni del 1800 affresco. Tel. 011.640.4067 Negri-Tamagnone.

MONCALIERI mq.60, 3°p. ascensore, ingresso, tinello, angolo cottura, camera, bagno, ripostiglio, 2 balconi, cantina, parz. ristrut., luminoso, L.135milioni. 0349-2979673

MON■ALIERI
villa indipendente su tre lati ottima■ rifinita immersa nel verde box. Trattative riservate. Per informazioni Remax Promogroup Spadafora 011.218.6500.

NICHELINO centro villetta unifamiliare libera 4 lati, buono stato, ingresso, 3 camere, cucina, bagno. Mq 135 al piano rialzato, piano seminterrato mq 135 e volendo possibilità realizzo mansarda. Cortile e giardino £ 550.000.000. Aitalo Immobiliare 011.827.9075.

CHI CERCA CASA TROVA GABETTI

PROPOSTE IMMOBILIARI IN OTTICA

CENTRO

Via San Quintino presso Corso Galileo Ferraris in stabile ben tenuto alloggio al 1° p. adatto abitazione/studio composto da doppi ingressi, 3 camere, cucina, bagno e servizio. Tel. 011.5818338

CROCETTA

Isola pedonale in signorile palazzina prestigioso e luminoso alloggio elegantemente ristrutturato di: 2 ingressi, salone, pranzo, 3 camere, cameretta di servizio, cucina, 3 bagni, servizio, 3 posti auto. Occasione [illegible]. Trattative riservate. Tel. 011.5818338

CROCETTA

Via Fratelli Carle in stabile signorile con portineria fine anni '50 alloggio libero al 1° piano di: ingresso, soggiorno, cucina abitabile, 2 camere, bagno, ampio balcone, cantina. Tel. 011.5818338

VIA [illegible]

In stabile anni '60 proponiamo [illegible] 3° piano appartamento ben tenuto composto di: ingresso, [illegible] tinello, cucinino, bagno, ripostiglio. Doppia esposizione. Telefono 011.6199670

VIA PALMA DI CESNOLA

Presso Via Passo Buole in stabile dotato [illegible] termoascensore proponiamo appartamento da ristrutturare composto di: ingresso, 2 camere, cucina, bagno, 2 balconi. Tel. 011.6199670

CORSO TRAIANO

Presso C.so Uras al 5° piano spazioso alloggio luminoso, completamente ristrutturato di: ingresso, 2 camere, cucina, bagno, ripostiglio. Tel. 011.6199670

VIA AVIGLIANA

Condominio rifatto nelle parti comuni, proponiamo appartamento ultimo piano composto di: ingresso living su soggiorno, camera, cameretta, [illegible], bagno, particolare, terrazzino, cantina, L.340milioni. Telefono 011.4332558

VIA CIALDINI

Signorile condominio del 1970, appartamento di ingresso, saloncino, due camere, cucina, bagno, lavanderia. Adatto anche ufficio di rappresentanza. Telefono 011.4332558

PIAZZA ADRIANO

Adiacente, in stabile del 1950, appartamento al 1° piano di: ingresso, due camere, cucina, bagno sdoppiato. L.210milioni. Telefono 011.4332558

CORSO RACCONIGI

Pressi, Via Bussoleno, proponiamo in piccolo stabile, primo piano, alloggio di camera, cucina, bagno, balcone. Ristrutturato L. 98milioni dilazionabili. Telefono 011.4330766

VIA DI NANNI

In stabile d'epoca al terzo piano senza ascensore, alloggio di ingresso, 3 camere, cucina, bagno. Ristrutturato, Lire 235milioni. Telefono 011.4330766

CENISIA

Via Cesana presso Piazza Sabotino al quarto piano senza ascensore, appartamento ristrutturato di ingresso, due camere, cucina, bagno. Libero L.98milioni. Tel. 011.4330766

ATTICO

Via Buenos Aires angolo Corso Agnelli, ingresso, due camere, cucinotta, bagno, ripostiglio, cantina, ampio terrazzo, panoramico, termoascensore, libero subito. Lire 220milioni. [illegible]. 011.359393

VIA FILADELFIA

Appartamento libero molto luminoso di ingresso, [illegible] cucina, bagno, termoascensore, da ristrutturare. Lire 120milioni. Tel. 011.359393

VIA GORIZIA

Presso Corso Sebastopoli proponiamo appartamento libero di ingresso, una camera, tinello, cucinino, bagno, termoascensore, panoramico. L.112milioni. Telefono 011.359393

VIA ORMEA

Pressi C.so Dante, proponiamo in casa d'epoca appartamento di ingresso, 1 camera, tinello, cucinino, bagno, balconi, soffitta, [illegible]antina. Parzialmente ristrutturato. Tel. 011.6633574

VIA MADAMA CRISTINA

[illegible] C.so Dante, proponiamo in stabile d'epoca alloggio composto da sei vani e servizi, balcone, cantina. Lire 235milioni. Telefono 011.6633574

VIA RIDONE

In vendita attico di: ingresso, camera con angolo studio, tinello, cucinino, bagno. Balcone e terrazzo. Cantina. L.165milioni. Telefono 011.6633574

[illegible]

Via Pomba in stabile [illegible] portineria proponiamo appartamento su due livelli di ca.300mq. composto di: doppi ingressi, salone triplo, pranzo, cucina, cinque camere, servizi, lavanderia. Tel. 011.836116

[illegible] VITTORIA

Angolo Via Bogino in bella casa d'epoca ristrutturata nelle parti comuni ingresso, soggiorno con angolo cottura, camera, bagno. Tel. 011.836116

CORSO BRIANZA

Adiacenze Piazza Chia[illegible] appartamento al 3° piano con ascensore alloggio di ampio ingresso, 3 camere, cucina, bagno, box. Telefono 011.836116

LUCENTO

Corso Grosseto in stabile signorile con giardino condominiale proponiamo ampio ingresso, sala, due camere, cucina, bagno, tre balconi, cantina. Telefono 011.253747

MADONNA DI CAMPAGNA

Via Borgaro in stabile signorile al 3° piano splendido ingresso, 2 camere, tinello, cucinino, bagno, ripostiglio, 2 balconi, cantina. Ampia metratura. Telefono 011.253747

PRESSI VIA GOTTARDO

In piccola palazzina vendiamo soggiorno living, 3 camere, cucina, doppi servizi, balconi, cantine, termoautonomo. L.178milioni. Tel. 011.2481653

[illegible] DI MILANO

Via Mercadante in stabile del 1960 attico di: ingresso, 2 camere, soggiorno con angolo cottura, bagno, terrazzo, ristrutturato. L.195milioni. Tel. 011.2481653

BARRIERA DI MILANO

Via Feletto [illegible] stabile del 1920 ristrutturato vendiamo libero di: ingresso, soggiorno con angolo cottura, camera, servizi, 2 balconi. L.63milioni. Tel. 011.2481653

BARRIERA DI MILANO

Via Monterosa angolo Via Cherubini vendiamo alloggio libero di: ingresso, 2 camere, cucina, bagno, balconi, ristrutturato. Lire 135milioni. Tel. 011.2481653

VIA REGIO PARMOLI

Pressi C.so Vercelli libero bilocale medio signorile, alloggio di: ingresso, camera, tinello, cucinino, bagno, ripostiglio, cantina, ottime condizioni interne. L.149milioni. Tel. 011.2627331

REBAUDENGO

Via Scotellaro stabile del 1970 piano alto proponiamo appartamento di: ingresso, 4 camere, cucina, bagno, ripostiglio, cantina, doppia esposizione. L.245milioni. Telefono 011.2427331

VIA OXILIA

Pressi Piazza Derna vendiamo alloggio al 1° piano senza ascensore stabile decoroso: ingresso, 2 camere, cucina, bagno, posto auto. L.133milioni. Tel. 011.2427331

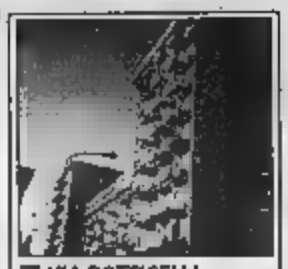

VIA BOTTICELLI

Angolo Via Monterosa stabile medio sign[illegible] del 1965 ottime condizioni interne piano alto libero composto da: ingresso, camera, tinello, cucinino, bagno, ripostiglio, cantina. Tel. 011.2427331

BORGO VITTORIA

Via Ticino in stabile ben [illegible] appartamento libero subito composto da: ingresso, camera, cucina, bagno, cantina richiesta L.105milioni. Telefono 011.256969

BARRIERA DI LANZO

Via De Genejs a L.150milioni appartamento libero, ristrutturato composto di: ingresso, due camere, tinello, cucinino, bagno, [illegible] balconi, cantina. Tel. 011.256969

BORGO VITTORIA

Via Campiglia in stabile signorile splendido appartamento libero, finemente ristrutturato di: soggiorno living, cucinotto, 2 camere, bagno, [illegible] balconi, sottotetto abitabile. Tel. 011.256969

[illegible]

Via Randaccio in stabile ben tenuto vendiamo panoramico appartamento libero, ristrutturato, composto da ingresso, camera, cucina, bagno, 2 balconi, cantina. Tel. 011.256969

POZZO [illegible]

Via Cristalliera libero terzo piano con ascensore appartamento di [illegible] lo, cucinino, bagno, L.130milioni. Tel. 011.3358703

POZZO STRADA

Via Sant'Antonino libero al rogito vendiamo in stabile ben tenuto alloggio di: 2 camere, cucina, bagno, 2 balconi, L.128milioni. Tel. 011.3358703

POZZO STRADA

Via Monte Ortigara 6° piano, saloncino, due camere, cucina, bagno, box auto. Lire 370milioni. Telefono 011.3358703

VIA CAPELLI

Proponiamo in casa anni [illegible] appartamento luminoso libero subito completamente ristrutturato di ampio ingresso, camera, tinello, cucinino, bagno. Adatto studio medico. Tel. 011.756688

VIA SERVAIS

In Palazzina dell'87 immersa nel verde proponiamo appartamento soleggiato e tranquillo di ingresso living su salone, [illegible] camere, cucina abitabile, doppi servizi, balcone terrazzino. Riscaldamento autonomo. Box per 2 auto. Tel. 011.756688

PRESSI P.ZZA RIVOLI

Vendiamo appartamento luminoso ultimo piano completamente ristrutturato di ingresso, [illegible] camere, tinello, cucinino, bagno, 2 balconi, cantina, L.150milioni. Tel. 011.756688

VIA VALGOIE

Proponiamo la piccola palazzina fronte giardino alloggio di ampia metratura di ingresso, salone, 4 camere, tinello, cucinino, 2 bagni, ripostiglio. Adatto anche [illegible] studio. Tel. 011.756688

CRIMEA

Propone sulla collina torinese ville [illegible] e bifamiliari dalle eleganti architetture dotate di ampi spazi abitativi e giardini. Telefono 011.6604042

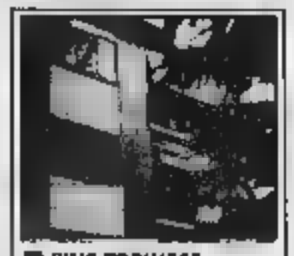

PINO TORINESE

Centrale, posizione tranquilla, proponiamo in piccola palazzina nel verde salone, 3 camere, cucina, doppi servizi, posti auto. Tel. 011.6604240

PILONETTO

C.so Moncalieri in decorsa palazzina al piano rialzato, [illegible] posizione tranquilla, proponiamo appartamento composto di: ingresso, camera, tinello, cucinino, bagno, anche adatto a studio medico. Tel. 011.6604240

E SI FINANZIA CON BANCA WOOLWICH.

PROPOSTE IMMOBILIARI IN CINTURA

S

In posizione periferica vendiamo casetta disposta su 2 livelli, composta da soggiorno, 2 camere, cucina, bagno, box e terreno edificabile per capannone. Lire 370milioni. Telefono 011.8005261

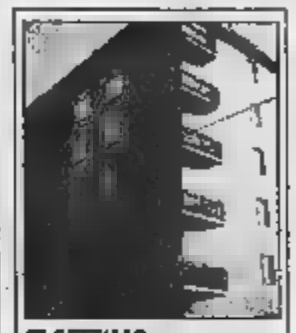

SETTIMO

Semicentrale proponiamo in confortevole condominio lontano dal traffico cittadino appartamento parzialmente ristrutturato composto da ingresso, 2 camere, cameretta, tinello, cucinino, bagno. Lire 200milioni. Tel. 011.8005261

SETTIMO

In posizione comoda e tranquilla proponiamo in recente palazzina 2 appartamenti composti soggiorno living, 2 camere, cucina, bagno, ripostiglio, balconi, cantina, box auto. Tel. 011.8005261

SETTIMO

Via Milano, in palazzina vendiamo al piano ultimo alloggio completamente ristrutturato: ingresso, camera, tinello, cucinino, bagno, balcone, cantina. Lire 110milioni. Tel. 011.8005261

COLLEGNO

S. Maria palazzina, proponiamo ultimo piano appartamento ristrutturato di: salone, 2 camere, cucina, biservizi, ripostiglio, cantina. Giardino privato. Lire 310milioni. Tel. 011.4053870

[illegible]

Borgata Paradiso, palazzina semindipendente 2 piani, composta da appartamenti liberi/occupati, box singoli e doppi. Possibilità di acquisto in blocco. Telefono 011.4053870

[illegible]

In casa recente, vendiamo alloggio di: living saloncino, 2 camere, abitabile, bagno, lavanderia, ripostiglio, cantina, box, termoautonomo. Lire 250milioni. Tel. 011.4053870

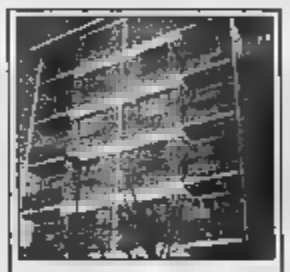

COLLEGNO

Villaggio Fiorito, luminoso 1° piano con ascensore: ingresso living, saloncino, 2 camere, cucina abitabile, biservizi, ripostiglio, cantina. L.270milioni. Telefono 011.4053870

MONCALIERI

Strada Revigliasco, in complesso residenziale, libero subito: ingresso living su soggiorno, cucinotta, camera, bagno, terrazzini, tavernetta, cantina posto auto. Ampio giardino condominiale. Telefono 011.642563

MONCALIERI

B.go S. Pietro, V. dei Mille, in palazzina, alloggio libero, ampia metratura: ingresso living su soggiorno, camera, cucina, bagno, cantina e box: L.225milioni. Tel. 011.642563

MONCALIERI

Centro Storico, in d'epoca, luminoso, ampia metratura, termoautonomo, ingresso, saloncino, due camere, cucina, bagno, ripostigli, più studio e con accesso indipendente. Eventuale box. Tel. 011.642563

MONCALIERI

Borgata Palera, 2 casette con cortile comune, ognuna 2 piani: soggiorno con angolo cottura, 2 cameriette, bagno; soggiorno, cucina, 2 camere, biservizi. Giardino. Tel. 011.642563

CASCINE VICA

Corso IV Novembre stabile ascensore, ultimo piano alloggio ampio e luminoso: ingresso, 2 camere, tinello, cucinino, bagno, ripostiglio, cantina. Comodo ai servizi. Telefono 011.9566022

RIVOLI

Centro Storico recentissima villa a schiera: soggiorno living, 2/3 camere, cucina, biservizi, mansarda e zona servizi, giardino e posti auto. Possibilità di creare 2 unità abitative semindipendenti. Tel. 011.9566022

RIVOLI

Via Roma casa trifamiliare indipendente con alloggi di camera, cucina, bagno e un alloggio di soggiorno, 2 camere, cucina, bagno. Zona servizi con vani cantina, taverna e box auto doppio. Accesso carraio motorizzato. Giardino. Tel. 011.9566022

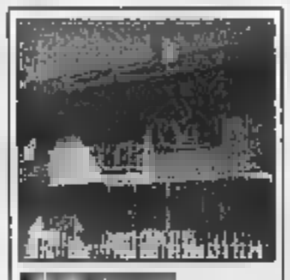

In complesso residenziale porzione di bifamiliare con ampio giardino, composta da salone living, 3 camere, cucina, tripli servizi con ampia zona servizi con box triplo, taverna, lavanderia, cantina. Ottimo stato di manutenzione. Tel. 011.9566022

GLI INDIRIZZI DELLE nostre AGENZIE PRESENTI IN QUESTE PAGINE

AG. CROCETTA
Via Bove, 2 - Tel. 011.5818338

AG. SANTA RITA
C.so Agnelli, 66 - Tel. 011.359393

AG. VITTORIA
Via M. Coppino, 116 - Tel. 011.256969

AG. D. ROCCA
Via Della Rocca, 24 - Tel. 011.836116

AG. CIT TURIN
Via P. d'Acaja, 38/40 - Tel. 011.4332558

AG. SAN PAOLO
Via Di Nanni, - Tel. 011.4330766

AG.
C.so Montecucco, 57 - Tel. 011.3358703

AG. DERNA
C.so G. Cesare, 203 - Tel. 011.2427331

AG. LUCENTO
Via Borgaro, 52/D - Tel. 011.253747

AG. NIZZA
Via Nizza, 211/A - Tel. 011.6633574

AG.
C.so M. Grappa, 84 - Tel. 011.756688

AG.
C.so Fiume, 5 - Tel. 011.6604240

AG. G. CESARE
C.so G. Cesare, 48 - Tel. 011.2481653

AG. TRAIANO
C.so Traiano, 57/A - Tel. 011.6199670

AG. SETTIMO
Via C. Battisti, 3 - 011.8005261

AG. MONCALIERI
Via Garibaldi, 4 - Tel. 011.642563

AG. COLLEGNO
V.le XXIV Maggio, 20 - Tel. 011.4053870

AG. RIVOLI
C.so Susa, 50 - Tel. 011.9566022

[illegible] FRAZIONAMENTI E [illegible]

[illegible] - Tel 011. [illegible] - Fax 011.[illegible] - [illegible]

NICHELINO (TO)
Via Cuneo, 6 (Foto)

Al confine con Moncalieri, Borgo S. Pietro, e a 50 metri dalla centralissima e servitissima via Torino vendiamo frazionatamente stabile ampliato negli anni '50. La palazzina è dotata di riscaldamento centralizzato a metano, non ha ascensore. E vista la sua posizione godrà di una sicura rivalutazione. Minimo anticipo e mutuo al 4,99%.

- Ingresso, camera, cucina, bagno, cantina. L.72milioni. Occupato;
- Ingresso, 2 camere, cucina, bagno, L.100milioni. Occupato;
- 2 alloggi di camere cucina, servizio, abbinati, L.80milioni. Occupati;
- 2 alloggi di camera, cucina, servizio, abbinati (ora 3 re, cucina, servizio). L.122milioni. Libero 30/10/2001.

Gabetti 011.548.045
Internet: http://www.gabetti.it

STABILI IN BLOCCO
RICERCHIAMO IN ACQUISTO
Per nostri selezionati clienti in Torino e
Pagamento contanti.
Trattative riservate. Rapida definizione.
Gabetti - c.so Vittorio Emanuele 107 - Torino
Tel. 011.548045 - Fax 011.5175645
chiedere il responsabile sig. Enzo Fava
e-mail: touhnc@gabetti.it

gabetti *spa*

Direzione di Torino - Via Buozzi, 10 - Tel. 011.57.672

[illegible]://www.[illegible]

CASEinPIEMONTE

PIANEZZA Via Piave 10 **011.968.27.27** | **ALPIGNANO** Via Mazzini 2 **011.967.77.17** | **AVIGLIANA** C.so Torino 148 **011.934.11.11**

e-mail: caseinpiemonte@tiscalinet.it

CORSO MASSIMO D'AZEGLIO portineria signorile ultimo piano lussuosamente rifinito, doppi ingressi, 3 camere, salone doppio, cucina, studio, 2 bagni, garage. L.800milioni. Veduta su Po, Cappuccini e Mole. **011.934.11.11**

AVIGLIANA Via Montecuneo spettacolare villa bifamiliare (ideale fare 2 villette gemellate) nuovissima da finire circondata da un parco favoloso! Affarone!! Richiesta L.600milioni. **AVIGLIANA 011.934.11.11**

ALMESE MALATRAIT II grande villa mono-bitrifamiliare indipendente 4 lati panoramicissima e solare con grande terreno circostante. Richiesta lire 570milioni. **AVIGLIANA 011.934.11.11**

CASELETTE in villaggio incantevole splendido salone, cucina abitabile, 3 camere, 2 bagni entrambi con idromassaggio, tavernetta con vetrate, garage 3 auto, giardino privato. Favoloso! Richiesta L.395milioni. **AVIGLIANA 011.934.11.11**

BRIONE VALDELLATORRE
RIFINITURE A SCELTA
VILLA NUOVA
AFFARE £ 450.000.000

L.800.000.000 in Buttigliera Alta è la giusta richiesta per una splendida, signorile e grandissima villa. **AVIGLIANA 011.934.11.11**

VALDELLATORRE con circostante di circa mq. 7.600 non isolata. Bella in posizione. Richiesta L.455milioni. **ALPIGNANO 011.967.77.17**

GIVOLETTO panoramica e soleggiata casa indipendente 4 lati ottima per 2 o 3 famiglie giardino privato L.435milioni. **ALPIGNANO 011.967.77.17**

PIANEZZA incantevole villa dalla pregevole architettura di ritrovato splendore antico: 8 alloggi di cui 1 padronale, immersa in elegante parco con fontana 1760. Richiesta Lire 1.650.000.000. **011.967.77.17**

PIANEZZA centrale alloggio completamente ben ristrutturato di entrata, 2 camere, cucina, grande salone, 2 servizi. Richiesta Lire 200milioni. **PIANEZZA 011.968.27.27**

PIANEZZA zona Parucco alloggio in quadrifamiliare di nuova costruzione di ingresso salone cucina abitabile 2 camere grandi terrazzi e giardino privato. Richiesta finito L.340milioni. **PIANEZZA 011.968.27.27**

PIANEZZA zona Punzatazio signorile e grandissima villa trifamiliare indipendente con alloggi di ampia metratura e bel giardino circostante. Ampia taverneta e garage. Richiesta L.1.450.000.000. **PIANEZZA 011.968.27.27**

RIVOLI Villarbasse residenziale 2. splendida villa rifiniture di pregio di circa mq.250 abitativi e immersa in mq.26.000 di parco del villaggio. Signorile ed esclusiva L.950milioni. **011.967.77.17 - 011.934.11.11 - 011.968.27.27**

PIANEZZA in zona tranquilla villetta recente costruzione ingresso 2 camere salotto cucinotta doppi servizi giardino privato e box auto. Richiesta L.550milioni **PIANEZZA 011.968.27.27**

SOLO 1% DI PROVVIGIONE (E SOLO SE VENDIAMO)
PER CHI CI AFFIDA LA VENDITA DEL PROPRIO IMMOBILE. CONTATTATECI!!!

SIAMO DISPONIBILI AD APRIRE AGENZIA IN FRANCHISING ZONA NORD OVEST TEL. 011.538.409 DR.

NICHELINO ottima abitabile ristrutturata, ingresso, soggiorno, studiolo, due camere, cucina, doppi servizi. Mq 140. Ampio balcone, termoautonomo. £ 280.000.000. Altalo Immobiliare 011.627.9078.

NICHELINO via Bersezio, al piano rialzato ingresso, 2 camere, tinello con cucinina e servizi, parzialmente ristrutturato, con box auto nel cortile. £ 189.000.000. Altalo Immobiliare 011.627.9078.

NICHELINO V.Cuneo, piccola palazzina alloggio mq.75, 1°p. no ascensore, ingresso, tinello, cucinino, 2 camere, bagno, cantina e ripostiglio vendo. Pasti 0333-2363642

NICHELINO alloggio mq.90, ingresso, 2 camere, cucina abitabile, bagno, ripostiglio, 2 balconi, privato vende a L.230milioni trattabili, volendo 0348-416

NICHELINO alloggio di soggiorno living, 1 camera e servizi, ristrutturato, volendo box, vendesi. 011-622637

NICHELINO alloggio di mq. , vendesi solo a privati Tel. 011-3580103

NICHELINO : Rocca 3 lati, mq.120, solaio accessibile, box camper, cortile, cantina, lavanderia, a L.365milioni. 0347-2636227

NICHELINO casetta ristrutturata, disponibile su tre lati, adatta per uso medico o altro, vendesi L.380milioni. 01

NICHELINO casetta indipendente, ristrutturata, con box, vendo a L.380milioni. Solo privati. Tel. serali 011-6807796

NICHELINO centro, alloggio 2 camere, cucinino, soggiorno, 2 aria, completamente ristrutturato, vendo a solo privati. 011-622893

NICHELINO residenziale piano rialzato ascensore 2 camere cucina 2 servizi box posto Sogam 011.771.0067.

NICHELINO
via Cuneo 6. Cortile Moncalieri borgo San Pietro ingresso camera cucina bagno cantina £. 72.000.000. Occupato. Minimo anticipo. Gabetti 011.548.045

NICHELINO
via Cuneo 8. adiacenze via Torino ingresso 2 camere cucina bagno occupato £. 100.000.000. Minimo anticipo mutuo 4,99%. Gabetti 011.548.045

NICHELINO
via Cuneo 6. in palazzina anni '60 due appartamenti abbinati di camere servizi. Occupati £. . Gabetti 011.548.045

NICHELINO zona Crocera, alloggio panoramico, ultimo piano, 3 camere, tinello, cucinino, bagno e ripostiglio, vendesi. 011-4368407

REVIGLIASCO prestigioso appartamento di 250 mq ottimamente rifinito in complesso residenziale con posizione dominante e soleggiata. Giardino privato e terrazzo con favolosa vista panoramica. Tecnocasa 011.615.6015.

SANTENA centrale, alloggio libero composto da ingresso, 2 camere, tinello con cucinino, bagno, ripostiglio; cantina, box, vendesi a L.220milioni. Tel. serali 011-9492051

TROFARELLO centro, alloggio mq.60, ingresso, 2 camere, cucina, bagno, ripostiglio, possibilita' box, vendo L.170milioni. 011-6497752 0338-1154073

TROFARELLO soggiorno cucina 3 camere doppi servizi ripostiglio cantina £ Immobiliare 011.926.6873.

VALLE SAUGLIO panoramica porzione bifamiliare due soggiorni quattro camere cucina doppi servizi grande mansarda. Enrici 011.660.1987.

1/9 Prima Cintura Ovest

ARCASE Moncalieri collina villa moderna del 700 posizione collinare ottima esposizione, vista panoramica e parco privato, in complesso residenziale. Finiture di pregio, possibilità bifamiliare. Tel 011.504.333 www.arcase.it

ARCASE Moncalieri strada Castelvecchio in posizione soleggiata villa di architettura moderna su 3 livelli con mq 4.000 di parco privato. Tel. 011.504.333 www.arcase.it

ARCASE Moncalieri (villaggio Durando) affascinante villa moderna architettura di circa 700 mq con giardino privato possibilità di bifamiliare. Tel. 011.504.333 www.arcase.it

ATTICO (corso Francia) prestigioso panoramico disposto su due piani mq abitativi 180 mq terrazzo. Mirra 011.329.3131 - luciamonina@tin.it

PIANEZZA
Via Parucco, vendiamo in palazzina, alloggio di soggiorno, cucina, 2 camere, bagno, ripostiglio, box.
Riscaldamento autonomo.
Tel. 011.397.17.67

COLLEGNO Borgata Paradiso, alloggio panoramico, completamente ristrutturato, camere, salone, bagno, cucinino, tinello, ripostiglio e cantina, vendo. 011-4110642

COLLEGNO S.Maria, soggiorno, cucina, camera, cameretta, biservizi, ripostiglio, cantina, giardino condominiale, vendo solo a privati L.230milioni. 011-4154341

COLLEGNO Terratorta, alloggio in villa, mq.70, con box e giardino privato vendo solo a privati a L.260milioni. 0349-8600760

COLLEGNO Via Cesare Battisti, comodo tangenziale, alloggio di ingresso, 2 camere, salone, soggiorno cucinetta, bagno, ottimo stato, privato vende. 011-7783020

GRUGLIASCO 2°piano, composto da ingresso, tinello, cucinino, camera, bagno, cantina, 2 balconi, posto auto, . Tel ore 18/21. 0333-5625458

GRUGLIASCO B.ta Lesna, ingresso, tinello, 2 camere, cucinino, bagno, ripostiglio, cantina, mq.95, piano rialzato, senza balcone, L.185milioni. Solo a privati. 011

GRUGLIASCO alloggio 2 camere, cucina, servizi, ripostiglio, cantina, box auto, vendo privatamente. 011-4051163

GRUGLIASCO alloggio libero di ingresso, tinello, cucinino, 2 camere, bagno, veranda, cantina, comodo servizi, privato vende a privato a L.210milioni trattabili. 011-9501711

GRUGLIASCO corso Torino signorile spazioso ultimo piano con mansarda collegata giardino condominiale. Tel. 011.956.1333.

GRUGLIASCO recente costruzione, ultimo piano, 3 aria, ingresso living, salone, ampia cucina, 2 camere, doppi servizi, cantina, garage, privato vende. 011-7502278

COLLEGNO
Residenza Le Magnolie
ville a schiera 130 a 190mq.
in bellissima posizione centrale, ottime finiture, giardino privato, tavernetta, box auto.
Tel. 011.517.00.21

TORINO via Monginevro libero subito ingresso 2 camere cucina bagno cantina soffitta £ 100.000.000. Tel. 011.840.4087 Negri-Tamagnone.

1/10 Seconda Cintura e Provincia

15 MINUTI Torino nord casa bifamiliare 2 alloggi di mq 100 caduno cortile esclusivo £ 270.000.000. Rif. IV 99 R. Tel. 011.437.3822.

15 MINUTI Torino nord casa mono/bifamiliare mq 150 abitativi giardino esclusivo £ 330.000.000 mutuabili. Rif. FO. Tel. 011.437.3822.

15 MINUTI Torino nord affare casa 3 camere salone cucina garage giardino. Tel. 011.439.161.

A KM.3 DA SUSA casetta molto bella e soleggiata, indipendente da 3 lati, camera, bagno, cucina, garage e cantina, vendesi. 011-

GASSINO
In zona collinare, subito disponibili, vendiamo ultimo alloggio composto di soggiorno, cucina, 2 camere, bagno, giardino privato, tavernetta, volendo box.
Tel. 011.397.17.67

A KM.5 DA CHIVASSO casa bifamiliare, abitabile subito, mq.220 ampliabile a mq.280, parzialmente da ristrutturare, su 2 livelli, vendo a L.250milioni trattabili.

A KM.50 DA TORINO cascinarsa 3 lati, su un piano con 5 camere da letto, 2 saloni con camini terreno con vigna e cantina attrezzata, vendo. 0347-2640981 011-2165401

A breve distanza da Torino cascinale ristrutturata 3 camere cucina bagni, servizi giardino box £ e mensili. Tel. 011.248.7611.

A sole £. 105.000.000 casa subito abitabile su due piani 3 camere cucina. Tel. 011.771.2822.

A. CORIO CANAVESE villa signorile panoramica mq 400 volendo bifamiliare zona Casa Calon. Immobiliare 0335.421.179.

AQUILE casa con giardino vendesi a L.100milioni trattabili. 011-500206

AIRASCA alloggio centrale, 2°piano ascensore, ingresso, tinello, cucinotta, disimpegno, camera, bagno, sgabuzzino, cantina, vendesi a L.125milioni tratt. 011-9906368

CALUSO
Fronte campi calcetto, in palazzina vendiamo ultimi due alloggi composti di soggiorno, cucina, 2 camere, bagno, volendo box. Da L.161milioni.
Tel. 011.397.17.67

AIRASCA alloggio di ingresso, tinello, cucinino, camera, bagno, totalmente ristrutturato, vendo L.120milioni. 011-9909311

AIRASCA alloggio mq.100, ingresso, salone, 2 camere, cucina abitabile, bagno, ripostiglio, 2 balconi, cantina, completamente ristrutturata, L.145milioni. 011-9906536

ALLOGGIO ultimo piano, salone, tinello, cucinino, camera, bagno, piu' piano mansardato composto da 2 camere, bagno, ripostiglio, cantina, volendo box, vendo. 011-9066778.

ALMESE (Villardora), terreno edificabile, mq.3000, indice fabbricabilita' 0.4, vendesi a privato, Tel, serali 011-9490496

IVREA
Edilizia ultimi 2 alloggi di: soggiorno, cucina, 3 camere, doppi servizi, box auto.
Mutuo agevolato Regione L.75milioni.
Tel. 011.397.17.67

ALMESE alloggio in piccolo condominio di ingresso, bagni, 2 camere, vendo L.160milioni mutuo. 011-9359110

ALMESE attico soggiorno tinello cucinino due camere biservizi, grandi terrazzi. Richiesta £. 260.000.000. Gabetti 011.934.1013.

castello stile medioevale immerso nel verde, piantumato alberi secolari, ideale villa bifamiliare o attività alberghiera ristorazione. Remax Promogroup 011.216.6500.

ALMESE in piccola palazzina alloggio panoramico di ampia metratura cantina box. Richiesta £. 330.000.000. Gabetti 011.934.1013.

ALMESE in splendida posizione villa di ampia metratura. Terreno Richiesta £. Gabetti 011.934.1013.

ALMESE porzione bifamiliare su unico piano mansarda con terrazzino e bagno II. 450.000.000. Gabetti 011.934.1013.

ALMESE villa bifamiliare di ampia metratura interessante. Gabetti 011.934.1013.

ALMESE villa collinare panoramica, signorile, abitabile mq.330, seminterrato mq.210, terreno mq.1500, richiesta L.960milioni. Permuta e dilazioni. 0333-4661218

ALMESE villetta indipendente salone 4 camere cucina biservizi terreno £ 275.000.000 rinabili. Tel. 011.246.7611.

ALPETTE centro, villetta prefabbricata con terreno, indipendente, vendesi.

ALPETTE in condominio, alloggio di mq.80 circa, ingresso, soggiorno, cucinino, 2 camere, posto auto, termoautonomo, 0124-581083

Elogio alla veranda

ESEMPIO

PREVENTIVI GRATUITI
Veranda mt. (bxh) tutto compreso solo
L. 1.850.000
PREZZO DI FABBRICA
Tel. 011.216.86.00

ALPIGNANO alloggio in costruzione, mq.80, 2 camere, cucina, salone, 2 bagni, 2 garage, giardino, terrazzo, possibilita' tavernetta, privato vende a privato. 011-9668709

ALPIGNANO alloggio vendesi. Tel. dalle ore 19/21 011-9003751

ALPIGNANO mansarda di mq 70 con ingresso living su soggiorno angolo cottura 2 camere bagno £ 185.000.000 trattabili. Progetto Casa 2000 Sas 011.958.1125.

ALPIGNANO
porzione gemella di bifamiliare salone living 3 camere cucina tripli servizi ampia zona servizi. lati. Gabetti 011.956.6022.

ALPIGNANO
zona residenziale, appartamento mansardato, panoramico, termoautonomo, salone con camino, cucina, 2 camere, biservizi, terrazzo, box, tavernetta. Studio 011.562.9877.

ALTA VAL SUSA chalet tutti i servizi, arredato, in campeggio, vendesi. 011-6991825

ARCASE IMMOBILI DI PRESTIGIO Villarbasse villa di grande metratura disposta su due livelli immersa in un parco di 5.000 mq. Tel. 011.504.333.

ARCASE IMMOBILI DI PRESTIGIO Piano villa in posizione residenziale e soleggiata di recente costruzione con giardino privato. Tel. 011.504.333.

ARCASE IMMOBILI DI PRESTIGIO Bardassano di Gassino prestigiosa villa unifamiliare posizione panoramicissima in complesso residenziale attrezzato. Tel. 011.504.333.

ARCASE IMMOBILI DI PRESTIGIO Val Della Torre moderna villa, ampia metratura, piscina interna, inserita in parco privato 5.000 mq. Tel. 011.504.333.

ARCASE Robassomero villa nobiliare dell'800 ristrutturata in centro paese di grande metratura disposta su 3 livelli con parco piantumato e frutteto. Tel. 011.504.333 www.arcase.it

ARIGNANO ampio rustico libero su 3 lati, parzialmente ristrutturato, con tettoia, cantina, rimessa e giardino. Tel. 011.941.5157.

ARTESINA adiacente piste sciistiche, bilocale arredato, balcone soleggiato, 5 posti letto, cantina, 2 posti auto coperti, ski box, vendo a L.84milioni trattabili. 011-8210588

AVIGLIANA presso [redacted] indipendente ristrutturato 4 camere cucina [redacted] bi-servizi possibile altro alloggio contratto minimo anticipo e mutuo. RH. CE 04C. Tel. 011.437.3922.

BUTTIGLIERA ALTA

Strada Antica di Francia, in palazzina vendiamo alloggi composti di soggiorno, cucina, 2 camere, servizi. Da L.185milioni. Prezzo bloccato.

[redacted] **Tel. 011.397.17.67**

AVIGLIANA Borgo Medioevale da rifare: soggiorno, cucina, ampia camera, bagno, balcone termoautonomo £. 125.000.000. Gabetti 011.934.1013.

AVIGLIANA casa di 2 appartamenti indipendenti ampia metratura con 6.000 mq terreno. [redacted] £. 580.000.000. Gabetti 011.934.1013.

AVIGLIANA centro libera villa ampia metratura terreno 800 mq possibilità commerciale £ 370.000.000 minimo contanti e mutuo. Navone Case 011.933.6587.

AVIGLIANA fronte lago, grande villa bifamigliare, mq.1.200, con piscina in terra, ampio giardino, vista fantastica, vendesi solo a privati. 0336-217860

AVIGLIANA graziosa casetta ristrutturata di [redacted] su due livelli, cortile. Richiesta £. 260.000.000. Gabetti 011.934.1013.

AVIGLIANA in palazzina nuova [redacted] cantina box giardino privato. Rich[redacted] £. 300.000.000. Gabetti 011.934.1013.

AVIGLIANA in splendida posizione collinare villa singola in costruzione di ampia metratura. Gabetti 011.934.1013.

[redacted] in zona [redacted] proponiamo porzione di villa ottimamente rifinita. Richiesta £. [redacted]. Gabetti 011.934.1013.

AVIGLIANA località Villardora villa bifamiliare 2 appartamenti indipendenti, giardino 2 box. Ottima esposizione, [redacted] panoramica. Gabetti 011.934.1013.

BUIK - centro storico, in palazzina restaurata a nuovo, alloggi da 50 a 100 mq., finiture di pregio, disponibili negozi e posti auto. Nessuna spesa di agenzia a carico dell'acquirente. Da lire 10milioni e mutuo.

CASEUROPEA
C.so V. Emanuele 24bis
[redacted] 011.817.88.00

AVIGLIANA porzione di villa a schiera, con vista lago, vendesi. 0336-4878354

AVIGLIANA posizione centrale, alloggio 2 camere, cucina, bagno, ripostiglio, cantina, box auto, vendo a privato. 011-9312157 Tel. serali

AVIGLIANA stupendo alloggio, vendesi. 011-9532196

AVIGLIANA villa di ampia metratura con splendida vista lago. Giardino di [redacted] mq. [redacted] 011.934.1013.

AVIGLIANA villetta prestigiosa, in elegante complesso residenziale, nel Parco naturale in riva al Lago Grande, posizione incantevole, privato vende. 011-6195310

AVIGLIANA zona prestigiosa, villa unifamiliare, in costruzione, con terreno mq.1.400, vendesi solo a privati. 0387-96[redacted]

AZEGLIO presso Lago Viverone, [redacted] residenziale, mq.2.000 di terreno, edificabilita' mc.900, idoneo costruzione 8 villette, vendesi. 011-5627484

AZEGLIO vicino autostrada, ampio rustico anche bifamiliare o artigianale, da ristrutturare, terreno antistante. [redacted], [redacted] prezzo interessante. 011[redacted]

BALANGERO vicinanza, terreno agricolo mq.4.000, con frutteto, mq.700 di orto, mq.700 di prato con alberi di pini, vendo L.18.000 al mq. Sera 011-2164081

PRAGELATO

Località Granges vendiamo bilocale più sottotetto e box. Completamente arredato, fronte piste fondo. L.150milioni.

Tel. 011.397.17.67

BALDISSERO CANAVESE rustico da ristrutturare, sposo su 3 lati e soleggiato, con terreno per orto, possibilita' di frazionamento per due famiglie, vendo. 0124-515174

BALDISSERO TORINESE strada Bellavista villa bifamiliare box triplo giardino tavernetta buone condizioni generali. Geom. Manera [redacted].

BALDISSERO TORINESE libera casa indipendente 4 lati su 2 piani mq 100 oltre seminterrato box doppio giardino privato £ 390.000.000. Linsacasa 011.382.3222.

PIOSSASCO

LOCALITÀ VIULÈ - VIA ALFIERI (fronte al n° 42)
ZONA TRANQUILLA
PALAZZINE A DUE PIANI FUORI TERRA IN COSTRUZIONE
GIARDINI RECINTATI, BOX PRIVATI
EDILIZIA CONVENZIONATA
(BOX, GIARDINO, SOTTOTETTO COMPRESI NEL PREZZO)

GUERRINI
VENDE DIRETTAMENTE
(anche il sabato orario 9-12)

UFFICIO VENDITE IN CANTIERE SU APPUNTAMENTO

• Portoncini blindati - Impianto riscaldamento autonomo
• Serramenti esterni in legno con vetri camera -
Pavimenti camere in legno - Rivestimento esterno
in mattone a vista.

TIPO E
da £. 259.000.000

DISPONIBILE 3 camere, soggiorno living, cucina, bagno (con possibilità 2° bagno), giardino e grande cantina con accesso dal giardino, box.

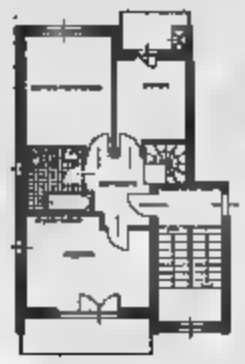

TIPO B
da L. 230.000.000

TIPO C
da L. 284.000.000

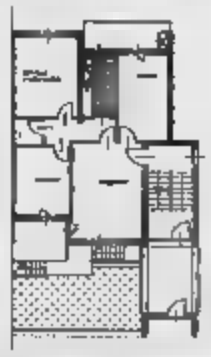

Sottotetto con 4 lucernari per tipo C

TIPO A
da L. 224.000.000

VIA MEDAIL N° 36 - VIA PINELLI N° 34 - TORINO

BALDISSERO TORINESE villa indipendente con 3.500 mq di terreno, mq 160 su 2 piani + 560.000.000. Nicoletta [redacted] cell. 0348.263.0716 ore ufficio

BALDISSERO presso, villa unifamiliare con vista incantevole, disposta su 3 livelli, mq 500, giardino mq 2.040. £. 850.000[redacted] 412. Andesia 011-581.7864 - 011.500.165.

BALDISSERO villa panoramica, zona residenziale, soleggiata, grande giardino, privato vende a prezzo interessante. Solo privati. 011-631851

[redacted]LDISSERO villa libera, 3 lati, del 1992, 5 vani, 3 bagni, seminterrato rifinito tutto attrezzato, box doppio, giardino piantumato, porticati, vendesi. 0349-8606374

BALME VALLE LANZO alloggio di camera, cucina, servizio, privato vende , trattative private. Tel pasti 011-4594357

BALME alloggio mansardato, mq.80, arredato, 3 camere, soggiorno, pranzo, cucina, bagno, cantina, box, vendesi a L.80milioni. 011-723120

[redacted] PUY in panoramicissima baita ristrutturata, grande trilocale mq.100 circa, termoautonomo, rifinitissimo, giardino privato, L.310milioni. 0335-5384512

BARDONECCHIA

centralissimo [redacted]edail. Monolocale di 40 mq. Piano 2[redacted] Arredato. £ [redacted] milioni [redacted] mutuo. Tel. [redacted]

BARDONECCHIA in condominio comodo alle piste, ampio bilocale ben rifinito, parzialmente arredato, soleggiato con box auto, [redacted] Incasa Srl 0122.901.729.

BARDONECCHIA

presso palazzo delle Feste, in condominio. Moderno monolocale completamente attrezzato mq 36 £ 130.000.000 più box auto. Investitalia 011.518.4366.

BARDONEC[redacted]

via Medail, bilocale mq 46 con angolo cottura attrezzato, piano secondo. £ [redacted]. Investitalia [redacted]

BASSO CANAVESE rustico da ristrutturare, libero 3 lati, 2 bagni, fienile, giardino, comoda acqua e luce, pochi chilometri dal paese, [redacted] 0349-1647249

BEAULARD monolocale ben esposto, arredato, nuovo, riscaldamento autonomo, posto auto, cantina, 2 balconi, panoramico, vendesi. 011-728423

BORGARETTO villetta indipendente 4 lati su 2 piani totali mq 200 libera subito box giardino £ 350.000.000. Tel. 011.640.4067 Negri-Tamagnone.

BORGATA DI TRANA rustico libero da 3 lati, composto [redacted] 5 vani, cortile, orto e 4 garage, vendesi a L.270milioni. 011-9338252

BOUSSON (Cesana) 2 bilocali vendesi a prezzo vantaggioso da dicembre 2001. [redacted] di pagamento. 0339-3976508

BOUSSON Cesana Torinese, [redacted] soleggiato, panoramico, tutti i comfort. 8 posti letto, posto auto coperto, vendesi. 011-8602125

BOUSSON Cesana in[redacted] signorili 1 - 2 - 3 camere soggiorno servizi. Bimar 011.43.591 - 0122.831.778.

BRUINO appartamento ristrutturato di ingresso cucina abitabile, camera bagno ripostiglio cantina posto auto. Gabetti 011.906.8904.

BRUINO impresa prenota villa indipendenti ed a schiera con giardino, autorimessa e mansarda finiture di pregio. Personalizzazioni. Consegna primavera 2002. Tel. 011.901.2580.

BRUINO
in costruzione soggiorno, cucina, 2 camere, biservizi, giardino privato, interrato, box, £ 360.000.000. B&B 011.304.0981.

BRUINO in villaggio, alloggio mq.65, camera, cucina, cucinino, bagno, entrata, termoautonomo, 2 [redacted], cantine. L.155milioni solo a privati. 0335-6796944

BRUINO in villaggio ultima villa singola ampia mansarda terreno prezzo attrez. Navone Case 011.933.6587.

BRUINO occasione metà bifamiliare indipendente 3 lati salone cucina 2 camere 2 bagni magazzino £ 370.000.000 minimo contanti resto mutuo. Navone Case 011.933.6587.

BRUINO
villa ampia metratura [redacted] mq 250 giardino portico buone finizioni ottima posizione. B&B 011.304.0981.

BRUINO villa pronta ad aprile, su II piani, 3 bagni, sala, 4 camere, [redacted], giardino, vendo. Tel. pasti 011-9363962

BRUINO
villetta libera 2 camere salone cucina servizi, più 2 camere mansardate, spazioso [redacted] 1.000 [redacted] giardino. Fevaudo 011.906.5112 - 0338.580.4571.

[redacted] in bifamiliare, piano rialzato, ristrutturato, soggiorno, 2 ca[redacted] bagno, cucina, cortile, giardino privato, termoautonomo, vendo. Trattative private. [redacted]

BUTTIGLIERA in Fronde recente porzione di villa ampia metratura pregevoli finiture. Giardino privato. Gabetti 011.934.1013.

GIAVENO

Nel centro storico, posizione privilegiata, vendiamo alloggi nuovi composti da salone, cucina, 2 o 3 camere, doppi servizi, box. Dilazioni, permute.

Tel. 011.397.17.67

CAFASSE alloggi di 1-2-4 camere, tinello, entrata, cucina, bagno, ripostiglio, cantina, garage, vendesi. 0368-3803540

CALUSO alloggio con ingresso, sala, cucina, 2 camere, 2 bagni, ripostiglio, 2 posti auto, cantina, vendesi. Tel serali. 011-9832424

CALUSO ristrutt., ingresso, cucina, 3 camere, bagno, soffitto, balcone, terrazzo, termoautonomo, L.150milioni o L.100milioni+L.50milioni di mutuo. 011-9896375

CAMBIANO porzione di bifamiliare, p.terra: cucina, bagno, tavernetta, garage triplo; 1°p.: salone, cucina, bagno, 3 camere; mansarda, giardino, vendo. 0347-0611096

CAMPIGLIONE FENILE alloggio in posizione [redacted] e comoda ai servizi, termoautonomo, vendo a prezzo interessante. 0328-8732775

CANAVESE casa su 2 piani, con cortile indipendente, vendesi. Lasciare messaggio 0347-4660644

CANDIOLO in palazzina recente, 3 alle, ingresso living, soggiorno, cucina, 2 camere, doppi servizi, mansarda, cantina, box doppio, vendo [redacted] L.350milioni. 011-9525328

CANTALUPA 2 villette di nuova [redacted] soggiorno 2 camere tavo[redacted] bagno lavanderia garage giardino. Bozzo tel. 011.812.4144.

Le "Perle" di Martinetto

MARTINETTO [redacted]

AGENZIA di BORGARO (TO)
Via Gramsci 35 - Tel.011.450.09.09

SEDE e AGE[redacted] AL CAMPO (TO)
Via Torino 164 - Tel-Fax 011.924.44.32 - www.martinetto.it

MARTINETTO IMMOBILIARE

Borgaro in palazzina recente al 4° ed ultimo piano, alloggio di ingresso, soggiorno, [redacted] ab., 2 camere, bagno. Mansarda adibita a locale unico. Riscald. autonomo. Cantina e posto au[redacted]. Prezzo interessante.

Caselle alloggio al 3° ed ultimo piano di ingresso, sogg. con cucinino, 2 camere, bagno, ripostiglio. Box auto.

Torino Via Luzzati (pressi Corso Toscana) appartamento signorile, di circa 140 mq. al 1° piano con ascensore. Composto da salone, cucina, 2 camere, doppi servizi, 2 balconi, 2 arie. Cantina e box auto. Giardino condominiale. Ottimo.

Caselle villa a schiera di P.T. garage e taverna; P.1° soggiorno, cucina, bagno, 2 balconi; P.2° 3 camere da letto, disimpegno, bagno. Giardino di proprietà.

Mappano villette a schiera in prossima consegna: al p.t. posto auto e tavernetta; al p.1° soggiorno, cucina e bagno; al p.2° due camere e bagno. Giardino privato.

Mappano in eleganti palazzine disponibili appartamenti di varia metratura con box e giardino. Riscaldamento autonomo.

Caselle alloggio al 2° di 3 piani di cucina, camera, bagno, 2 balconi. Box doppio. Ristrutturato. Prezzo interessante.

Borgaro Agorà disponibili ultimi BOX AUTO.

San Maurizio alloggio 1° di 2 piani, composto da sogg. con angolo cottura, [redacted] camere da letto, bagno, balcone. Cantina e posto [redacted] Riscald. autonomo. Ottimo.

San Francesco al Campo: casa padronale da [redacted], indipendente su 3 lati. Possibilità di realizzare due appartamenti ampi. Box auto e giardino privato. Trattative riservate.

San Maurizio nel nuovo Villaggio Residenziale e Commerciale Villadoria, disponibili, in vendita e in affitto, ultimi monolocali anche con soppalco.

San Maurizio (Ceretta) por[redacted] di villa bifamiliare: piano rialzato ampio soggiorno, cucina, ripostiglio, 3 camere, doppi servizi, mq.140 circa. Ampio interrato con garage e cantina. Giardino di 800mq. con box auto. Risc. autonomo.

Cirié Via Robassomero in palazzina recente alloggio al 1° di tre piani: soggiorno più angolo cottura, camera, bagno, disimpegno. Ampio terrazzo, cantina. Risc. autonomo.

Rivarossa (zona Mandracchio) stupenda villa su 2 p. ca. 230mq. + semint. 210mq. Porticato che circonda la villa su 3 lati e terrazzo superiore 9600mq. di parco piantumato circostante + 3600mq. di bosco adiacente 5 box scuderia per cavalli + fienile.

Robassomero in stabile [redacted] ascensore ristrutturato nelle parti condominiali, alloggio al 6° ed ultimo piano di ingresso, soggiorno [redacted] cucinino, due ampie camere da letto, bagno, tre balconi, cantina e box [redacted]. Vista panoramica

Vauda casa indipendente su 3 lati, totalmente ricostruita, composta al P.T. di soggiorno, cucina, ripostiglio, bagno; al P. 1° 3 camere, studio e bagno. Cortile privato.

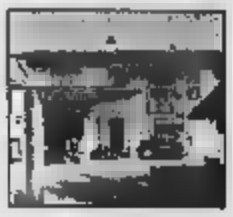

Vauda Superiore rustico indipendente su [redacted] lati disposto su due piani, al p.t. quattro vani, [redacted] p.1° tre vani più sottotet[redacted] Tettoia, travata. [redacted] ristrutturare.

CANTALUPA villa panoramica, sala, bioclimare, cucina, mansarda, triservizi, totale mq.300, laverniella, terreno mq.1.600, vendo a privati. Pasti 011-4963395

CANTALUPA villa in costruzione con ampio terreno a partire da £ 430.000.000 - indipendenti 3 / 4 lati. Ottime finiture. Rif. TA245 Nordiedil 011.568.3700.

CANTALUPA villetta con alloggio 80 mq laverniella box giardino mq 1.400 £ 230.000.000. Creditcasa 011.587.770.

CANTALUPA villette indipendenti finiture di pregio giardino privato prossima consegna da £ 475.000.000/520.000.000. Tel. 0121 388 900

CANTALUPA £ 560.000.000 bellissima, signorile, grande villa panoramica, 4 lati. Giardino curato 2.200 mq. Agim 011.869 4958.

CANTONIA alloggio di 2 camere, servizi, mq.50 circa, pieno reddito, ammobiliato, termocentralizzato e a GPL, autonomo, privato vende 011-614837 0347-9187811

CANTONIA monolocale arredato, riscaldamento autonomo ascensore, 2°piano, occasione, vendesi L. 011-2258089

CARIGNANO alloggio in quadrifamiliare in costruzione, mq.93, box, giardino, vendo a L.310milioni 50077

CARIGNANO alloggio con mansarda in recente, mq 100, 4 locali, bagno, 2 box, aria condizionata, termoautonomo, vendo L.230milioni 0347-2403723

CARIGNANO alloggio di ingresso, 2 camere, cucina, servizi, cantina, soffitto, cortile chiuso, posto auto, vendo. 011-9697358

CARIGNANO borgata, fabbricato residenziale, magazzini, terreni, area pertinente ad orto, vendesi. 011-9697122

alloggio di 2 camere, tinello, ampio ingresso, bagno, 2 balconi, cantina, vendo a L 150milioni. Tel serali 011-6961511

alloggio nuovo, 2°piano, cucina 3 camere, triservizi, 2 balconi, cantina, auto, finiture di pregio, vendo. 0347-8877836

CASALBORGONE casa collinare semindipendente, mq.220, 6 locali, 3 servizi, 2 camini, grande garage, giardino, terreno, tutto recintato, L.370milioni trat. Sera

CASALBORGONE rustico indipendente vendesi a L 150milioni 011-8174238

CASCINALE indipendente 4 lati con circostante mq £ 1 Tel. 011.771.2822.

CASCINE VICA alloggio ultimo piano due aria ingresso su soggiorno living con cucinino camera da letto bagno cantina. Completamente ristrutturato Luciano Consulente Immobiliare 011.956.3038.

CASCINE VICA comodo tangenziale, appartamento recentissimo, 3 camere, salone, cucina, garage, piano alto, vendesi. Tel. pasti serali 0173-211278 033

CASCINE VICA

corso Castelfidardo ultimo piano ampio luminoso ingresso 2 camere tinello cucinino bagno ripostiglio cantina. 011.956 8022

CASELETTE appartamento su due livelli re 3 camere cucina terrazzi cantina termoautonomo. Tel.011.956.1333.

CASELETTE centro, semindipendente, studio, lavanderia e cantina, cucina, bagno, totalmente ristrutturato, 2 posti auto, vendesi L.225milioni. 0348-5306319 011-

Via Torino, alloggio in ampio soggiorno, cucinino, 2 camere, ripostiglio, bagno, 2 balconi, cantina, box e posto auto. vendesi. 0335-5863613

CASELLE carente appartamento ristrutturato di ingresso soggiorno-pranzo, cucinetta, camera, bagno, termoautonomo. Gabetti Caselle 011.991.3131.

CASELLE centro, 1°piano, 2 alloggi ristrutturati, riscaldamento autonomo, vendesi 011-

CASTAGNETO PO villa uni-bifamiliare, con giardino recintato, panoramica su Torino, privato vende. 0347-5867835

CASTAGNETO PO vicinanze Chivasso, zona collinare, 2 rustici indipendenti da ristrut., mq.200 ca cadauno, con terreno. progetto approvato. vendo. 011-9462655

CASTAGNETO PO villa libera su 4 lati, 3 camere, salone, cucina, doppi servizi, taverna, garage, ampio terrazzo, vendo. 011-9106249

CASTAGNOLE PIEMONTE casa indipendente, libera su 3 lati, cucina, salone, 4 camere, servizio, ampio cortile, box, giardino, vendesi. 011-

CASTANGUETO PO indipendente completamente ristrutturato 400 mq 2 box circostante circa 28 Richiesti £. 450.000.000 Gruppo Casa 011.318.4708.

CASTELLAMONTE alloggio 2°piano, sopra, signorile, salone, cucina, 2 letto doppi servizi cantina, posto auto. prezzo interessante anche arredato, H 18/21 0333-2842452

LAMONTE casa indipendente tre lati disposta su due piani. Possibilità bifamiliare corRivarolo 0124.29.884

CASTELLAMONTE pochi passi dal nuovo centro porzione di condominio indipendente, formata da 3 appartamenti da ristrut., con cantina e garage

CASTELLAMONTE villa d'epoca canavesana, mq 800 disposta su 3 piani mq 2 000 di parco e giardino, vendo a L.388milioni non trattabili. 0348-5433905 011-2734006

CASTELNUOVO NIGRA casetta di 2 camere di cui 1 con camino, cameretta, bagno, scala esterna. vendo 011-9190651

CASTIGLIONE T.SE alloggio in palazzina signorile ingresso, 2 camere, cucina, soggiorno, bagno, ripostiglio, box, termoautonomo. vendo a L 320milioni Serali 011-4364856

CASTIGLIONE collinare villetta con terreno esclusivo 4 camere cucina biservizi £ 370 000 000 trattabili permute. Tel.011.246.7611

CASTIGLIONE in piccola palazzina, ingresso, 2 camere, cucina, bagno, ripostiglio, box, giardino privato, termoautonomo, L.200milioni. Serali 0338-3951472

CAVAGNOLO casa semindipendente con tetto nuovo, 4 camere, bagno, ripostiglio, giardinetto e terrazza, richiesta L 150milioni 0348-6803150

CAVAGNOLO casa indipendente ristrutturata su unico più rustico Gabetti 011.917.2821

gabetti orimm **BARDONECCHIA**

BARDONECCHIA VALLE SUSA

MESSAGGIO IMPORTANTE ED URGENTE! RICERCHIAMO LI BILOCALI E TRILOCALI PER NOPIU' NUMEROSA CLIENTELA.

BARDONECCHIA

Vendesi in zona tranquilla e comoda ai servizi principali nello stesso stabile 3 MONOLOCALI e 2 TRILOCALI con possibilità di posto to. Prezzi a partire da L.150milioni.

Vendesi in centrale, comodo alla stazione ai servizi BILOCALE parzialmente arredato, con balcone, cantinetta e box auto. Soleggiato e panoramico!

CESANA TORINESE

Vendesi in zona tranquilla e ricverde nello stesso complesso 3 TRILOCALI arredati. Vista panoramica! Ottime opportunità!

CESANA T.SE - Fraz. BOUSSON

Vendesi in zona tranquilla e ricca di verde ampio ALLOGGIO in baita rustica in pietra e legno, caminetto nel soggiorno, ampio giardino privato, box auto. Ottima esposizione! Soleggiato!

CLAVIERE

Vendesi nello stesso stabile, nissimi agli impianti risalita, BILOCALE, TRILOCALE, QUADRILOCALE e NEGOZIO con magazzino. Buona esposizione.

OULX

Vendesi in zona tranquilla e ricca di verde TRILOCALE su 2 livelli, arredato con ottime rifiniture, ingresso indipendente, con 2 e box auto. Con vista panoramica e soleggiato!

Fraz. OULX

Vendesi in baita ristrutturata adatto MONOLOCALE con tavernetta, BILOCALE con camera soppalcata e TRILOCALE disposto su 2 arie, travi a vista ed una parte di muri in pietra, 2 balconi. Ottime rifiniture! Riscaldamento autonomo.

SAUZE D'OULX

Vendesi in stabile immerso nel verde, vicino laghetto zona Gran Villard BILOCALE arredato, livelli, 2 balconi e box auto. Panoramico e soleggiato!

SESTRIERE

Vendesi in zona fronte piste TRILOCALE arredato doppi servizi. 2 terrazzi, posto auto doppio, cantina. Soleggiato e panoramicissimo! OTTIMA OCCASIONE!

gabetti orimm OPERATORI IMMOBILIARI http://www.gabetti.it

CAVOUR BARGE rustico abitabile subito, libero 4 lati, terreno di mq.6.000, panoramico, vendo a L.163milioni. Trattative private. Serali 0336-8188882

CAVOUR pressi, in paese, villa in costruzione, struttura L.170milioni, finita L.260milioni compresa tasse e mutuo. 0347-2907484

CERES CERNESIO Valli di Lanzo, arredato, ingresso, camera, soggiorno, cucinotta, bagno, cantina, 2 balconi, terrazzo, box auto interno indipendente, vendo. 011-3062175

CERES alloggio ammobiliato, ristrutturato camere, tinello, cucina, bagno, riscaldamento autonomo, no spese, vendo a L.85milioni 011-

CERES casa con giardino, cucina, salone, la caldaia, grande agli,cucina, stria, grande bagni; 1°piano: 2 camere, tinello, stufa e bagno, vendesi. 0123-521025

CERETTA S.MAURIZIO villa indipendente 4 lati, mq.240, totalmente ristrutturata, giardino privato, vendesi Trattative riservate.

CESANA T.SE centro, alloggio arredato di cucinotto, soggiorno, ingresso, bagno, ampio balcone, cantina, vendesi Tel 0336-2982242

CESANA TORINESE alloggio mansardato mq.110, ampio soggiorno, cucina, 3 camere, 2 bagni, balcone, cantina, soleggiato, ottima esposizione, vendo. 0349-4327838 0122-89453

CESANA TORINESE zona centrale, monolocale mq.40 con soppalco, 3/5 posti letto, riscaldamento autonomo, completamente arredato, solo a privati! 011-9047745 5375029

CHIERI collina, casetta ristrutturata, camera, tinello, cucinino, bagno, balcone, cantina e cortile comune, posto auto. da. 011-9634151

CHIERI San Silvestro signorile ingresso soggiorno ampio cucinino 2 camere bagno ripostiglio box. Bimer 011.43581.

CHIERI alloggio di 115, panoramica, vendo. 0349-8407509 - serali 011-8668048

CHIERI in posizione panoramica, terreno con progetto approvato per villa bifamigliare, vendesi. 0329-4212556

CHIERI mansardato, 3°piano, con terrazzo di mq 40, signorile, composto da ingresso living, salone, camera e cucina, cucinino, bagno, posto auto, vendo 0349-2307802

CHIERI pressi, splendida posizione, villa indipendente, giardino, terreno mq.2000, salone e camere con camino, vendesi 0336-7977810

CHIERI recente, signorile, in palazzina di 3 piani, libero, p.terreno, mq.125, biservizi, giardino privato mq.250, volendo box triplo, privato vende. Serali 011-9425790

CHIERI versante Pino, in zona comoda ai servizi, villa signorile di nuova costruzione con parchi e giardino Tel 011 941 5157

CHIERI vicinanze, porzione di villa bifamigliare o trifamigliare, vendesi 0335-7251368

CHIERI villa unifamiliare mq 4 lati alloggio mq 135 e mansarda abitabile mq 70 interrato mq 200 garage bagno lavanderia, giardino mq 1.300 privato vende 0329-6173136

CHIOMONTE (Valsusa) nel centro rustico di mq 300 su 3 livelli da ristrutturare possibilità 6 alloggi £ 65 000 000 trattabili Progetto Casa 2000 Snc 011 954 1125

CHIOMONTE alloggio completamente arredato, camera, cameretta, tinello, cucinino, bagno, cantina, giardinetto, 6 posti letto, vendesi a prezzo interessante. 011-

CHIOMONTE bilocale con cantina, ottima esposizione comodo ai servizi, vendesi L.85milioni Tel pasti 011-9530719

CHIOMONTE casetta a schiera, ristrutturata, con 4 vani con camino, doppi servizi, giardino piu' terreno a L.180milioni 0347-7714578

CHIOMONTE casetta a schiera, ristrutturata, con 4 vani con camino, doppi servizi, giardino piu' terreno a L.180milioni. 0347-7714578

CHIVASSESE completamente da ristrutturare, con progetto approvato e oneri pagati, per 2 alloggi mq.70 cad. cortile privato, vendo a L.90milioni trattabili. 0338-1062875

CHIVASSO pressi casa ristrutturata ottima 2 camere cucina bagno cortile £ 255.000.000 sufficiente minimo anticipo e mutuo. Rif. IV 488. Tel. 011.437.3922.

CHIVASSO Castelrosso, alloggio di 3 camere cucina, bagno, box doppio, cantina, piccolo orto, privato vende. Tel. ufficio 011-9171983

CHIVASSO adiacenze, bilocale indipendente con terreno, vendo. 0172-422480 0336-6213016

CHIVASSO alloggio comodo ai servizi, libero di entrata, cucinino, tinello, 3 camere, bagno e ripostiglio privato vende. 9635002

CHIVASSO alloggio di cucina soggiorno 2 camere biservizi box £ 215.000.000. Gabetti 011.917.2821.

CHIVASSO casa indipendente su 2 livelli bilagiardino recintato. Gabetti 011.917.2821.

CHIVASSO casa da 3 lati, su 2 piani di 5 camere, bagno, garage, tavola cortile e terreno, con possibilita' di ampliamento, vendesi. 0125-712998

CHIVASSO casa libera su 4 lati con giardino box ottimo £. 250.000.000. Tel.011.771.2822.

CHIVASSO terreno edificabile, mq.3.500, vendo. 011-8131365

CHIVASSO vicinanze, grande casa d'epoca, mq.700 totali, da ristrutturare, vendo. 011-8183829

CHIVASSO villetta a schiera, salone grande (camino), cucina, 2 bagni, 3 camere, ampia mansarde rifinita, taverna, box doppio, giardino, e privati L.425milioni 0347-84325701 011-8106414

CHIVASSO zona, terreno agricolo, vendo a L.20milioni Tel. serali 011-9170568

3 alloggi con signorili, vendo a medico prezzo.Tel. ufficio 011-3197979

CIRIE' alloggio composto da 2 camere, 2 bagni, cucina e ripostiglio, cantina, box auto, vendo. 0338-7949381

CIRIE' alloggio in villa, 4 camere, servizi, vendo a L.250milioni solo a privati. 011-9210223

CIRIE' casetta indipendente finemente ristrutturata composta da tre unità. Angolo giardino. Gabetti Ciriè 011.920.7553.

CIRIE' alloggio di ingresso cucibagno, ripostiglio e cantina. Investi- Ciriè 011 920 7553.

CIRIE' centro in nuovo complesso residenziale, villa a schiera a alloggio, vendo 0335-6663813

CIRIE' mansardato, di 2 camere, bagno, ingresso, sala, tinello, cantina e garage, vendo urgentemente 049-8098188

CIRIE' zona tranquilla, villetta a schiera, posizione panoramica, vendesi Trattative solo con privati Tel pasti 0338-4119847

COASSOLO alloggio arredato mq 40, piu' balcone, cantina e box, vendesi 0333-3822432

COASSOLO terreno edificabile vendesi. 011-9007693

COAZZE alloggio in residenza, ingresso, cucina, soggiorno, ripostiglio, 2 camere da letto, bagno, scala interna, solarium, posto auto a 200milioni 0335-5381416 011-9340781

prendiamo alloggi in palazzine di 4 unità abitative da £ 370.000.000 a £ 430.000.000. Havona Case 011.933.8587.

CON sole £ 750.000 mensili casetta ristrutturata 2 camere cucina biservizi giardino box termoautonomo. Tel. 011.246.7611.

CONDOVE alloggi liberi subito, mq.80 e mq.60, con garage e cantina, privato vende a privato. 0335-254445

CONDOVE in splendida posizione collinare villa bifamiliare. Ottima. Richiesti £ Gabetti 011.934.1013.

CONDOVE villa da ultimare, mq.300 di abitazione, mq.1000 di giardino, private vende a privato. 0335-254445

CORIO CANAVESE struttura di villa bifamiliare, vende a prezzo da concordare Trattative private 011-8210223

CORIO casetta semind., ristrutturata, libera, 4 camere, angolo cottura, taverna, cantina, L.75milioni o No anticipo, piccole rate mensili o permute. 0338-5404009

CORIO rustico da ristrutturare indipendente da 2 lati, ottima posizione, comodo vicinis. mq 120, terreno, vendo a L.35milioni 2308648

CORIO tranquillissima posizione, villetta indipendente, libera su 4 lati, ottimo stato, eventualmente divisibile, grande giardino pianeggiante, vendesi. 011-9282746

CORIO villetta a schiera, mt.800 di abitazione, km.4 dal paese mq.240, immersa nel verde, panoramica, buon investimento vendo a privati L.185milioni trat. 0338-8022156

CRISSOLO stupendo monolocale con cucinino, servizi, box, campi tennis, bocce, vista panoramica, mt.50 da impianti sci, vendo L.97milioni. 011-7398721

CUMIANA Pianterani 4 alloggi e 2 villette in costruzione con giardini privati, garage, locali accessori e sottotetto. Rif. TA1061 Nordiedil 011.568.3700.

CUMIANA centro villa nuova costruzione soggiorno 2 camere cucina 2 bagni interrato sotto giardino. Valida da £. 395.000.000. Rif. TA1167 Nordiedil 011 568.3700.

CUMIANA con posizione bella villa bifamiliare con ampio giardino £. Rif. TA991. Nordiedil 011.5 3700

CUMIANA in bella posizione rustici varie metrature volendo bifamiliari con ampi giardini privati. Gabetti 011.906.8804.

CUMIANA ottima posizione collinare ampia casa rustica in parte con 2000 mq terreno. Ottima £. 61.000.000 a unità. Rif. TA832 Nordiedil 011.568.3

CUMIANA villa bifamiliare di recente costruzione ottime finiture giardino pianeggiante circa 4.500 mq. Gabetti 011.906.8804.

CUMIANA: impresa vende direttamente villa uni-bi-intermigliari nuova costruzione. Tel. 0338/360 8300

CUORGNE' (Pont) villa unifamiliare disposta su un piano libera 4 lati. Giardino. Gabetti Cuorgné 0124.629.672.

CUORGNE' (Salto) alloggio in bifamiliare mai abitato con sotsio box e giardino. Gabetti Cuorgné 0124 629 672

CUORGNE' alloggio di ingresso cucina 2 camere bagno ripostiglio cantina. Possibilità box. Gabetti Cuorgè 0124.629.672.

DRUENTO alloggio di ingresso living su salone, cucina abitabile, 2 camere, 2 servizi, ripostiglio, 2 ampi balconi, box doppio, cantina, L.250milioni. Negozio 011-3561125

DRUENTO villetta di testa, anno '83, mq.140 su 2 piani, mansarda, tavernetta, box doppio, mq.250 di giardino privato, vendesi a Euro 325.000 0335 6068642

EXILLES casa di 2 piani composta da 3 appartamenti abitabili, in centro paese, privato vende a L.120milioni ottimo affare 011-4116366

FAVRIA CANAVESE borgata Chiambeglia, casetta ristrutturata. 2 vani, vendesi 011-8954954

FAVRIA CANAVESE Via Tarizzo, alloggio 3 vani, servizi, box, vendesi. 011

FAVRIA libere in palazzina 1970 - 2 camere tinello cucinino bagno box £ 160.000.000 rim 011.562.8801).

FELETTO alloggio in palazzina, completamente e finemente ristrutturato, mq.110 su 2 piani, vendo solo a privati. 0124-490987

FENESTRELLE centro paese, casa rustica, da ristrutturare, su 3 livelli, ottima anche per bar o bimarie, vendesi. Tel. serali 011-835827

FERRERA alloggio di ingresso, 2 camere, tinello, cucinino, bagno, cantina, box, vendesi. 011-9342940 0338-4771246

FIANO CAFASSE direttissima Torino-Lanzo, appezzamento terreno agricolo, pianeggiante, mq.23.000, vendesi. 0338-3622201

FOGLIZZO cascina con porzione ristrutturata e altra in ristrutturazione, box 3 auto, corte privato recintato, fienile, vendesi. 011-5187075

FRONT CANAVESE porzione bifamiliare, pari terreno con mini-alloggio piu' garage, 1°piano appartamento mq.110, box, cortile, giardino. 011-8251465

FROSSASCO alloggi di nuova costruzione di 2/3 servizi autorimessa da £ 188.000.000. Tel. 0121.398.900

FROSSASCO centro (prestige) alloggi in piccola palazzina con giardini privati. Ottime finiture personalizzazioni. Rif. TA1033. Nordiedil 011.568.3700.

FROSSASCO nuove villette indipendenti con ampio giardino personalizzabile in bella posizione da £.440.000.000 Tel 0121.398

FROSSASCO stupende villa prossima costruzione con 170 mq abitazione, interrati, sottotetti e 1800 mq giardino. Volendo bifamiliare £. 695.000. Rif. TA1144 Nordiedil 011.568.3700.

GASSINO SCIOLIZE ampia casa indipendente, in ottime condizioni, possibilita' ampliamento, giardino, orto, vendesi. 011-9603984 0348-6130780

GASSINO TORINESE collina ultimi alloggi varie metrature con giardino privato e tavernetta oppure al 1° piano con mansarda collegata consegna Aprile 2002 ottime finiture £ al mq. Servizio Casa. 5980

prestigiosa collinare grande esclusivi al grezzo ultima bifamiliare cortile mq 9000 terreno pianeggiante eccezionale prezzo veramente. Rif. CE 12 C. Tel. 011.437.3922.

GASSINO appartamento di ingresso living, cucina grande, doppi servizi, 2 camere letto, 2 box auto, finiture pregio. casa del 1995. vendo L.300milioni 0347-8200188

GASSINO appartamento in piccola palazzina, camera letto, cucina living, cucinotta, soffitta, volendo garage, termoautonomo, vendo Consegna a marzo 011-9807524

GASSINO casa indipendente, con giardino su 2 livelli, cucina, saloncino, 2 camere, doppi servizi, vendo L.310milioni 011-9818795

GASSINO casa indipendente su 4 lati, da vedere, bella, vendesi. Tel serali 011-9818038

GASSINO centro, casetta libera 4 lati, adatta uso commerciale, vendesi. 011-

GASSINO collina, villetta a schiera mq.220 più 2 garages e giardino. vendesi a L.430milioni Trattative private 011-9804483

GASSINO confine Castiglione ingresso 2 camere cucina bagno termoautonomo £ 20.000.000 e mutuo. Subalpina 011 436.5646

GASSINO in casetta fine '800, alloggio nuovo, finemente ristrutturato, salone, camera, cucinotta, bagno, 2 posti auto, patio coperto soppalcato, vendo 011-3081266

GASSINO villa plurifamiliare in costruzione, zona centrale, vendesi a L 390milioni 0338-5246107

GIAGLIONE DI PRALY vendo arredato bilocale, cucina - bagno - riscaldamento centrale - posto auto Prezzo fondo sotto casa a mt 500 saggiorna. 011-8174647

GIAVENO VALGIONE 2°piano, alloggio mansardato, 3 arie, mq.70, camera, salone, cucinotta, servizi, cantina, box autonomo, vendo 0340-2957815

GIAVENO Selvaggio casa indipendente di cucina con camerata, salone 4 camere letti servizi £ 370 000 000 Gabetti 011 936 3722

GIAVENO bella posizione, comoda sui servizi, casa totalmente ristrutturata con giardino, orto e garage, privato vende solo a privati 0333-2811700

GIAVENO casa indipendente di cucina con camino 4 camere 3 servizi, giardino. Gabetti 011.936.3722

GIAVENO casa semindipendente, completamente ristrutturata, disposta su 3 piani, posto auto mq.80 circa possibilita' di fare garage, vendo L.250milioni trat. 011-9365408

GIAVENO centralissimo, alloggio nuovo, con ascensore, soggiorno cucina, camera, antibagno e bagno, terrazzo grande e balcone, vendo a L.235milioni. 011-9364489

GIAVENO centro, in piccola palazzina, appartamento di camera letto, cucina, grande bagno, 2 arie, balcone, cantina, stabile, L.130milioni. 011-9364211

GIAVENO ingresso su soggiorno cucina, 2 camere, bagno. Piccolo giardino £. 240.000.000 Gabetti 011.936.3722

GIAVENO

prestigiosa villa di ampia metratura in posizione predominante, panoramica. Parco ben parcumpio 8000 mq. Campo tennis. Grimaldi Orbassano 011 901 2719

GIAVENO semindipendente di ingresso, cucinotta, salottino camera bagno,soffitto, lavanetta £. 180.000.000. Gabetti 011.936.3722

GIAVENO villa composta da salone, cucina, pranzo, 3 camere, doppi servizi, posto 1.500 mq. Gabetti 011 936 3722.

GIAVENO villa panoramica. Giardino 1200 mq salone, cucina, 2 camere, servizi. Ampio seminterrato luminosissimo. Possibilità grande mansarda. Grimaldi Orbassano 011 901.2719

GIAVENO villetta arredata, 3 livelli, libera 4 lati, giardino, orto mq.1.000, vendo o scambio con alloggio a Sanremo (IM). Tel 011-

GRAVERE vicinanze impianti Pian del Frais, rustico in pietra. parzialmente restato, comodo al negozi. vendo eventuale permuta. 01 0339-

GRAVERE villaggio Edelweiss, monolocale di entrata, grande soggiorno, cucinino, lavoro, arredato, privato vende a privato. 011-3087186 038-1479377

IPODROMO in villaggio, alloggio al grezzo. mq.200 totali, salone, 3 camere, soggiorno, studio, 3 servizi, box 3 auto. L.480milioni 011-6807861 011-8651610

ISSIGLIO Val Chiusella villetta nuova, finiture lussuose, 3 camere biservizi, cucina, taverniletta, garage, ottima posizione, vendo a L.250milioni. 0125-789089

ISSIGLIO Valchiusella, casa di 2 camere, cucina, bagno, 2 grandi balconi soleggiati, termoautonomo, cortile vendesi a L.70milioni. 0125-789039

IVREA appartamento, 5°piano. Ill palazzo decoroso, libero subito, mq.70, 2 balconi, in perfette condizioni, luminoso e soleggiato vende solo a privati. 011-9588459

KM.10 DA SUSA rustico da ristrutturare, mt.1000 di altezza, strada asfaltata, vendo 011-8837488 0329-8779528

KM.30 DA TORINO SUD rustico da ristrutturare su terreno circa mq.1.700, vendesi. Tel pasti 011-826494

KM.30 DA TORINO casa su 2 piani con cortile, occasione, vendo. Lasciare messaggio 0347-4660844

LA CASSA appartamento panoramico, 6 camere, cucina, entrata, bagno, veranda, cantina e garage, vendesi a prezzo interessante. Tel. dopo le 20 011-9842031

LA LOGGIA alloggio in piccola palazzina, ingresso, tinello, cucinino, bagno, camera, cantina, termoautonomo, L.120milioni da privati. 011-9827071 0347-0401911

LA LOGGIA alloggio mq.54 piu' cantina, di recente ristrutturazione, no spese condominiali, termoautonomo arredato, L.120milioni trattabili. 011-9827071 0347-0401911

LA LOGGIA recente villetta a schiera libera su 3 lati interamente bolli giardino. Rimast Immobiliare 01

LA LOGGIA zona residenziale, villa indipendente di mq.140, con mq.400 di giardino, vendo a L.520milioni 0338-8777461

LA LOGGIA zona tranquilla villa indipendente 2 livelli volendo bifamiliare Giardino circa 800. Gabetti 011.982.4788.

I.C.D. S.R.L.
COSTRUZIONI EDILI

"POLARIS"

TROFARELLO
VIA XXIV MAGGIO

12 Ville Bifamiliari
Ampi giardini privati
Box auto doppi
Finiture di pregio

Tel. 011.6804132

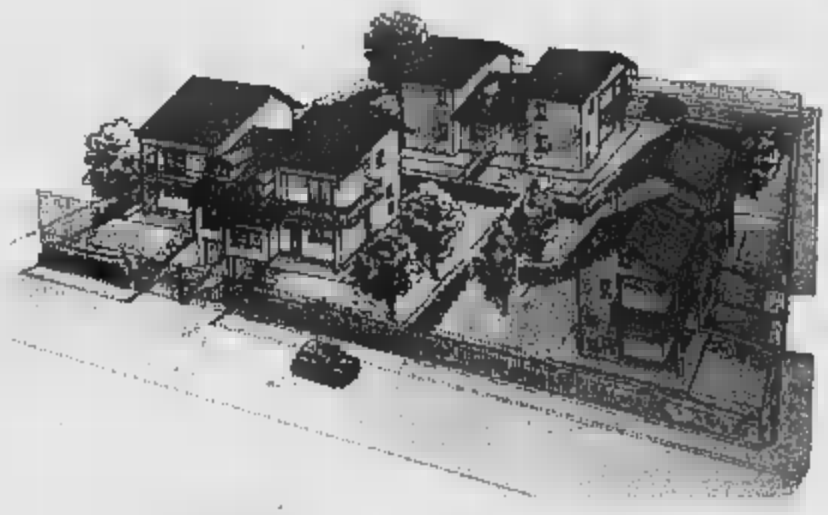

"LA PIANA 2000"

SAN RAFFAELE CIMENA
VIA NINO COSTA

Ultima Villa Bifamiliare
Ampi giardini - Box auto doppi
Finiture di pregio

Tel. 011.6804132

Carmagnola 2000

CARMAGNOLA
VIA SAN FRANCESCO DI SALES

IN ZONA CENTRALE
comoda a tutti i servizi, nuovo
Complesso Residenziale,
Commerciale, Direzionale
(varie metrature)
Visite in cantiere da Lunedì ■ Sabato
orario 10,00 - 12,30 / 15,00 - 19,00
Tel. Cantiere 011.971.51.85 - Uff. 011.50.58.20

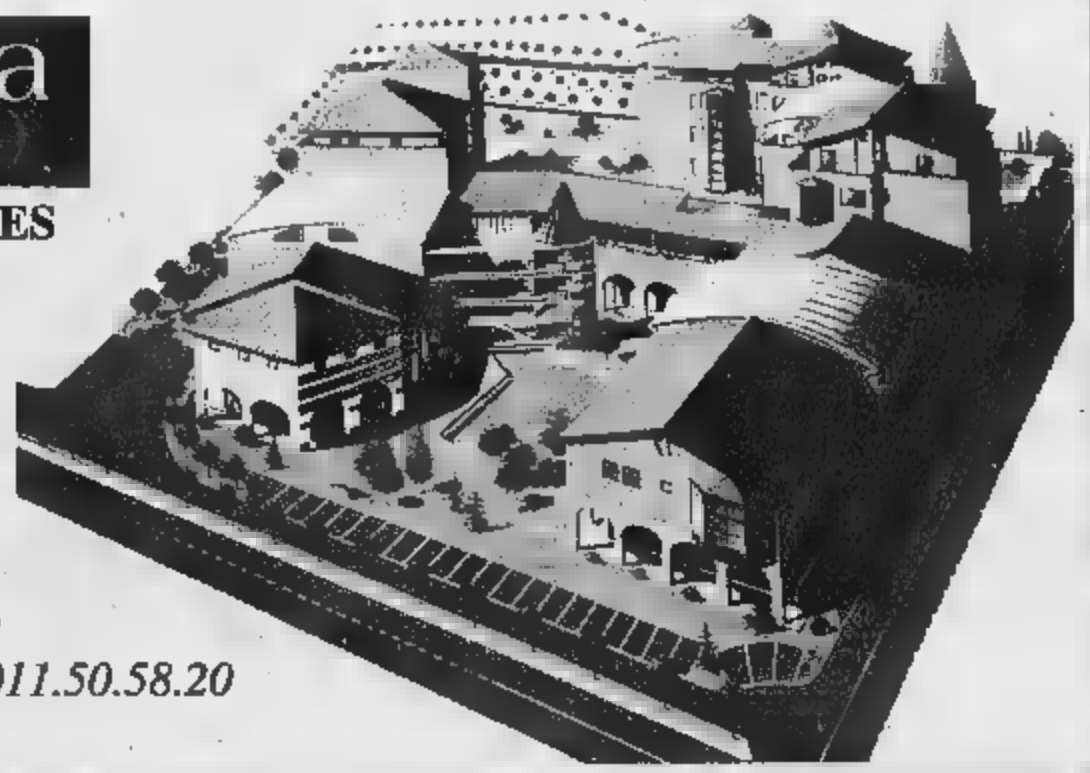

I.C.D. S.R.L.
COSTRUZIONI EDILI
Via Molino della Splùa 4
10028 TROFARELLO (TO)
Tel. 011.6804132 - 0348.7815635
E-mail info@icdcostruzioni.it
www.icdcostruzioni.it

FACILITAZIONI DI PAGAMENTO - MUTUI
OTTIME OPPORTUNITA'
ACQUISTO DIRETTO DAL COSTRUTTORE

LANZO TORINESE casa su 3 piani, mq.250 circa, mq.1.300 di terreno recintato, vendesi. 011-702219 0339-6223135

LANZO casa indipendente, 5 vani, 2 garage, annesso rustico con terreno, zona tranquilla, privato vende. 0335-6428501

LANZO centralissimo alloggio 2 arie, ingresso, cucina abitabile, salone, 2 camere, bagno, 3 balconi, cantina, posto auto, [illegible]. 011-9211425

LANZO centro, casa ristrutturata, p.t.: 2 camere, bagno; 1^p.: 2 camere, bagno; 2^p.: ampia camera, bagno, terrazzo, L.230milioni trattabili. 0338-1271436 011-9604586

LANZO centro, monolocale con cucinino, ampio disimpegno, bagno, ristrutturato, riscaldamento autonomo, ottimo come investimento, vendo a L.52milioni. 0337-595197

LANZO dintorni, mt.1.000 slm, casa in blocco o frazionata, vendesi per motivi familiari a prezzo valido. Valuto permuta. 0123-561608

LAURIANO in condominio con giardino, [illegible] pio signorile, ingresso, soggiorno, [illegible], 2 [illegible]ere, bagno, [illegible]llo, vendesi. 011-[illegible]

LEINI' alloggio nuovo 3 camere cucina biservizi cantina box. Tel. 011.538.181.

LEINI' 2 piani, alloggio al 1^p., soggiorno con angolo cottura e camino, 2 camere, bagno, entrata, cantina, box, giardino, L.230milioni. Tel. dopo 19 011-9978238

LEINI' alloggio mq.60, ingresso, soggiorno, camera, cucinino, bagno, ampio ripostiglio, 2 arie, termoautonomo, cantina, box, vendesi. Tel. se-[illegible]

LEINI' in quadrifamiliare appartamento di ingresso, soggiorno, cucina, camera, bagno, cantina, box, cortile privato. Da vedere. Gabetti Ca-[illegible].

LEINI' recente ultimo piano composto da ingresso, sala con camino, due camere, cucina, bagno, doppio box. Ottimo. Gabetti Caselle 011.991.3131.

LEINI' via Settimo appartamento di ingresso, soggiorno, cucinotta, due camere, bagno, lavanda, box, termoautonomo L. 200.000.000. Gabetti Caselle 011.991.3131.

LEMIE casetta in montagna, [illegible]no, cucina, bagno; 1^piano: 2 camere letto; ristrutturato, ampio balcone in legno, vendo. Tel. pasti 011-219772

[illegible]ND casa panoramica centro paese, 3 lati, mq.360 su 3 piani, adatta a bifamiliare vendo a L.550milioni trattabili. 0333-6660656

MATHI zona Vauda di Mathi, terreno mq.7.500 circa, vendo a L.55milioni trattabili. 011-9268301

MATTIE Val di Susa, alloggetto ammobiliato 3 posti letto, camera, cucinotta, bagno, comodo ai negozi vendo a L.27milioni. 011-93[illegible]

MATTIE Val di Susa, vicino negozio, alloggio ristrutturato di camera, cucina, cucinino, soggiorno, bagno, ammobiliato, vendo a L.50milioni trattabili. [illegible]

MERCENASCO rustico parzialmente [illegible] ristrutturare, su 3 livelli di mq.80 cad., inoltre immobile diroccato mq.300 uso deposito-garage, L.165milioni. [illegible]

MEZZENILE casa bifamiliare, fuori dal paese, immersa nel verde, di salone, cucinino, bagno, 2 camere, mansarda, mt.500 di terreno, privato vende a privato. 0347-8529580

MONASTE[illegible] (sal Mandria) casa indipendente [illegible], cucina, 3 camere, [illegible]rvizi, taverneta, 2 [illegible], terreno mq.700, vendo. [illegible]

MONTANARO alloggio completamente ristrutturato, composto da 3 [illegible], cucina abitabile, bagno, grande terrazzo coperto, balcone, cantina e giardino, vendesi. 011-221706

MONTEU DA PO casa ristrutturata, in consueta, centro paese, mq.200 circa, vendo L.325milioni. 011-6688023

MONTEU DA PO circa km.30 [illegible] Torino, casetta ristrutturata interno cortile, vendo a L.120milioni trattabili. No perditempo. 011-9187177 0347-3318248

MONTOSO Roccas, bilocale con garage, 2 aree, su impianti da sci, vendo L.70milioni. 011-3096946

MORIONDO TORINESE casa, pianterreno, 2 piani, cortile, fienile, 2 portici, [illegible], cantina, frutteto, [illegible] mq.1.500, affare, [illegible]do. 011-8996250

NICHELINO 1^piano, ingresso, camera, tinello, cucinino, servizi, ripostiglio, garage, nuda proprieta', vendo solo privati a L.65milioni ottimo investimento. 011-3140808

NONE alloggio composto da ingresso, camera, soggiorno, cucinino, bagno, ripostiglio, cantina, 2 balconi, piano rialzato, vendesi. Tel pasti 011-9857396

ORBASSANO GERBOLE in bifamiliare, 1^piano, mq.130, termoautonomo, giardino privato, taverna, box, magazzino mq 80, servizi, cortile, vendo. [illegible]

ORBASSANO
centro cascina libera 4 lati con terreno 2500 mq ideale per varie attività £ 520.000.000. Navone Case 011.933.6587.

ORBASSANO libera 2 camere salone angolo cottura 2 bagni £ 220.000.000 istantanee mutuabili. Navone Case 011.933.6587.

ORBASSANO palazzina signorile ottimo appartamento 180 mq. Grande ingresso, salone, tinello - cucina, 2 camere, biservizi, box auto. Grimaldi Orbassano 011.901.2719.

palazzina soggiorno, cucina, 2 [illegible]mere, biservizi, posti auto, giardino condominiale £. 245.000.000. B&B 011.304.0981.

ORBASSANO ultimo piano, termoautonomo, ingresso su salone liv.g. cucina ab., 2 [illegible] 2 bagni, 2 terrazzi, cantina, p.auto, volendo box, vendo. Pasti 011-9014420

ORBASSANO zona [illegible], villetta nuova, mai abitata, libera 4 lati, vendesi a privati. 011-9035466

ORBASSANO zona residenziale villa indipendente di ingresso soggiorno cucina 3 camere biservizi terrazzo giardino mq 700. Rif. TA1185. Nordidil 011.568.3700.

PARIONE casa in [illegible], da ristrutturare, vendo L.20milioni. 011-2202706

PEROSA ARGENTINA baita ristrutturata, 2 camere, [illegible], bagno, ammobiliata, raggiungibile a piedi, mt.200 dalla strada, taverneta, giardino, vendo. 0346[illegible]7354294

PIAN DEL FRAIS miniappartamento, giardino, pineta, incluso box auto, arredato, vendesi a L.70milioni. Tel. serali 011-9583906

PIANEZZA alloggio di ingresso su salone, 3 camere, doppi servizi, cucina abitabile, cantina, garage, ri[illegible] autonomo, privato vende. Tel serali [illegible]

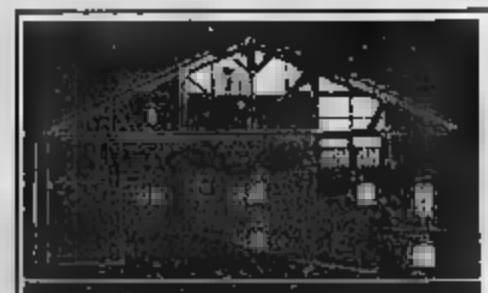

CERCHI UN RUSTICO A PRAGELATO?

3000
Impresa Artigiana [illegible]
Gianni Bertin
Usseaux
Tel. ufficio 0121-63672
Cell[illegible] 0335-6350381

[illegible] [illegible] [illegible] IN TIPOLOGIE [illegible]
propone, in vallata, [illegible]ioni in [illegible] metrature

PRAGELATO zona centralissima, nuova costruzione, con alloggi [illegible] varie [illegible]trature, riscaldamento autonomo, giardino, posto auto.

PRAGELATO zona centro storico, rustico mq.700 circa.

PRAGELATO fraz. Traverses, imbocco Val Troncea adiacente al Parco Naturale della Val Troncea, con vista sulla nuova pista olimpica di fondo, rustico in via di ristrutturazione con alloggi a partire da mq.74 a mq. 106, ingressi indipendenti, riscaldamento autonomo, giardino.

FENESTRELLE fraz. Champ, rustico in via di ristrutturazione con alloggi a partire da mq.35 a mq.80, riscaldamento autonomo, ingressi indipendenti, cantine, box, giardino.

USSEAUX fraz. Fraisse, casa indipendente, mq.240 più sottotetto e cortile, [illegible] box, volendo frazionabile, [illegible] L.250milioni.

[illegible] fraz. Villardamont, [illegible] vista panoramica e sulla nuova pista olimpica di fondo, rustico in via di ristrutturazione, con alloggi a partire da mq.39 a mq.100 più cantine, box, giardino, riscaldamento autonomo.

PIANEZZA alloggio in palazzina, 1^piano mq.100, con giardino esclusivo, privato vende a L.340milioni, possibilita' box triplo a L.55milioni. 011-9675662

PIANEZZA alloggio signorile in quadrifamiliare, ingresso, cucina abitabile, 2 ampie camere, bagno, lavanderia, Termoautonomo, 2 posti auto. Giardinetto. Agim 011.968.4959.

PIANEZZA in tranquilla zona residenziale, grande mansarda nuova in villa, da rifinire [illegible] dettagli, ampi terrazzi, privato vende a L.260milioni trattabili. [illegible]

PIANEZZA zona residenziale, in bifamiliare, mq.160, mansarda mq.80, taverneta, box auto, posto auto e giardino privato, privati L.480milioni. 011-730924 0346-7174882

PIANEZZA/San Gillio alloggio signorile mq 110 circa, ottima posizione. Box più posto auto. Termoautonomo. Valmar 011.966.4959.

PINEROLESE macello, [illegible] bellissimo, fronte strada, abitabile [illegible] bifamiliare, am[illegible]no circostante, vendo. Tel pasti 0121-[illegible]

PINEROLESE verso Saluzzo, villetta indip. 4 lati con giardino roccioso, orto, magazzino, adatta [illegible] anche attivita', privato vende a privato a L.220milioni. 011-8052865

PINEROLO 2 mini appartamenti, da reddito, riscaldamento autonomo, rifinitura ottima, privato vende a privato. Tel. serali 011-8506555

PINEROLO causa trasferimento, recentissimo, 2 camere, cucina abitabile, servizi, ripostiglio a cantina, posto auto, vendo solo a [illegible]. Serali 011-8270987 0347-5524664

PINEROLO centro storico, stabile mq.1.100, con cortile da ristrutturare, totalmente libero, vendo a L.760milioni. 011-9909535

PINEROLO prossi, terreno edificabile ricamente pianumato, recintato e comodo servizi, [illegible]do solo a privati. 0339-7501015

PINEROLO vicinanze ospedali, 1^piano in casa indipendente, mq.100, ristrutturato, con giardino, terrazzo, box, cantina, divisibile anche in 2 alloggi, vendo. 0335-7815742

PINEROLO villetta [illegible] costruzione a due [illegible] con box giardino disponibilita' giugno 2001. Crediteasa 011.597.770.

PIOSSASCO alloggio arredato, 3 camere, cucina, cantina, 5^piano con ascensore, vendesi a L.215milioni. 0333-2978526

PIOSSASCO alloggio in palazzina signorile, mq.150, ingresso, cucina abitabile, salone, 2 camere, servizi, ampia mansarda, cantina, box, L.380milioni. 011-9064457 0347-8432274

PIOSSASCO casa indipendente su 2 livelli, libera su 4 lati, ottima posizione, con ampio giar[illegible] circostante, vendesi. Tel. serali 011-9067290 011-9068821

PIOSSASCO collinare libero porzione di rustico ristrutturato mq 160 più mansarda e ampio giardino privato. Eliete 011.684.5870.

PIOSSASCO collinare [illegible]tta indipendente [illegible] mq su due livelli. Giardino 1.000 mq pianumato. Gabetti 011.908.8904.

PIOSSASCO quadrifamiliare palazzina, [illegible] turato, signorile appartamento 130 mq, giardino 400 mq, cantina, [illegible]. P[illegible] 011.903.4534.

PIOSSASCO zona Allevatori, terreno agricolo, eccellente posizione, mq.8.400, vendo. 011-9058243 0339-8133277

PIVERONE casa da ristrutturare, possibilita' 2 alloggi, cortile privato, [illegible], zona turistica, mt.100 Lago di Viverona, vendo. 0347-578[illegible]

PIVERONE [illegible] edificabile, mq.1750, densita' edificatoria 0.70, ottima posizione, [illegible]ristica, mt.100 Lago di Viverona, vendo. 0347-5789382

PIVERONE terreno edificabile in zona collinare, privato vende. [illegible]

POIRINO attico panoramico, in stabile anni '70, soggiorno, 2 camere, cucinotta, bagno, terrazza, volendo box, vendesi 011-9413463

POMARETTO alloggio di sala, cucina, camera, bagno, cantina, ideale 2^casa, vendesi L.55milioni. 011-6497862

PONT [illegible] terreno agricolo [illegible] 600 e baita diroccata mq.32, privato vende. 011-9174238

PRAGELATO Soucheres Basses, alloggio piano terra con terrazzo, di ingresso, [illegible] con camino, camera, bagno, cucinino, cantina e posto auto, vendo. 0336-6875863

PRAGELATO bilocale [illegible] con [illegible], vendesi. 0121-322724

PRAGELATO frazione Soucheres Basses, bilocale ben arredato, 5 posti letto, ben esposto, 3 arie, cantina, box auto, posto auto, vendo. 011-[illegible] 0349-5665818

PRAGELATO
frazione La Rua monolocale arredato di mq 35 circa con cantina e giardino privato. [illegible] Pugliese 011.323.041.

PRAGELATO in condominio con custode, 2^piano, arredato di 2 camere, soggiorno, bagno, apoggiolato, posto auto, privato vende. 0347-3124464

PRAGELATO minialloggio con camino completamente arredato, mq.35 circa, vendo L.12milio[illegible]. 0368-557780 011-3851050

PRAGELTO grande monolocale, con camino, ammobiliato, box, giardino condominiale, [illegible]do L.175milioni. 011-745672

PRALAGELATO Granges ingresso, soggiorno, angolo cottura, camera, 2 balconi, cantina, posto auto, mq.3.000 di giardino condominiale, elegantemente arredato, vendo. 0335-6085951.

PRALI a mt.100 pista da fondo, mt.700 impianti sci, rustico abitabile, [illegible] 2000, terreno di proprieta', privato vende. [illegible] - ufficio 011-8170327

PRALI alloggio arredato di 3 camere, salone, bagno, cucina, seabuzzino, balconi soleggiati, 3 aree, posto macchina coperto, privato vende a privato. 011-8121550

PRALI bilocale arredato, esposizione sud, balcone, box, con riscaldamento e acqua calda, vendesi a L.120milioni 0347-8000595

REANO comodo tangenziale a autostrada, nel verde, zona centrale, panoramica, lotto terreno edificabile vendesi. Tel. pasti 011-9310289

RIVA DI CHIERI in bella posizione, palazzina stile Liberty, 2 piani fuori terra, completamente ristrutturata, vendo a prezzo interessante a privati. [illegible]

RIVALTA - PASTA
villa ampia metratura: salone con camino, cucina, 4 camere, biservizi. Seminterrato 100 mq. Ottimo giardino. Grimaldi Orbassano 011.901.2719.

RIVOLI
Via Giolitti, 1
Tel. 011.956.13.02
Fax 011.956.17.14

Gruppo VEMA®
[illegible] Immobiliari
www.vemaimmobiliare.com

ALPIGNANO
Via Mazzini, 83
Tel. 011.966.26.47
011.978.00.14

RIVOLI Strada Bastone prenotasi ultima porzione di villa bifamiliare composta da interrato [illegible] box doppio, taverneta, cantina, servizio; p. terra con soggiorno, cucina, bagno (eventuale camera); p. 1° 2 [illegible] bagno + [illegible] mansardata. Giardino mq.500. Finiture a scelta.

PIANEZZA/AVIGLIANA capannoni industriali [illegible] costruzione [illegible] mq.700 a mq.3700 + uffici. Affitto/vendita.

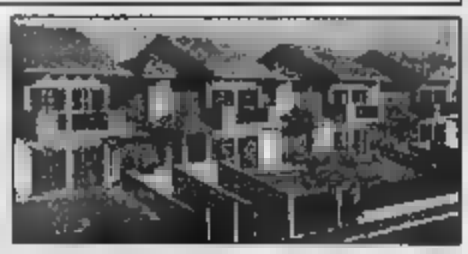

VOLVERA "VILLAGGIO MILLENIUM" prenotasi villette indipendenti 4 lati composte da120mq. di abitazione [illegible] livelli [illegible] 2/3 [illegible]ere, soggiorno, cucina, biservizi + 100mq. di interrato e mq.50 di mansarda. Giardino privato. Soluzioni a scelta.

RIVOLI C.so Kennedy prenotasi ultima [illegible] unifamiliare di mq.150 d'abitazione su 2 livelli [illegible] 3 camere, soggiorno, cucina, doppi [illegible] vizi + interrato [illegible] mq.100. Giardino mq.500. Finiture di pregio. Soluzioni personalizzabili.

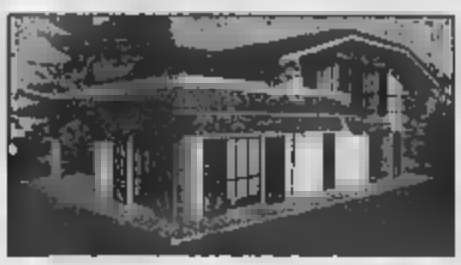

ROSTA Collina unifamiliare [illegible] costruzione composta da mq.100 interrato con box 2 auto, taverna, cantina, lavanderia; p. terra mq.100 [illegible] salone, cucina, camera, spogliatoio, bagno; 1° piano mq.100 [illegible] camere e bagno. Terreno mq.500. Finiture a scelta.

ALPIGNANO appartamento di ampia metratura composto di: ingresso, cucina abitabile, soggiorno, due camere, doppi servizi, ripostiglio. Cantina, box e posto auto. Riscaldamento autonomo.

ALPIGNANO Villetta a schiera disposta su due livelli composta di ingresso, salotto, ampia cucina abitabile, tre camere, doppi servizi più sottotetto e piano interrato con taverneta, cantina, lavanderia e box auto. Giardino privato.

ALPIGNANO casetta semindipendente composta di: ingresso, cucina abitabile, soggiorno, due camere, doppi servizi, lavanderia. Cantina e box auto. Cortile privato. **L.345milioni.**

CASELETTE villette a schiera di nuova costruzione, disposte su due livelli, composte di living in soggiorno, cucina, due camere, doppi servizi più piano mansardato, rifinito e interrato con box auto e taverneta. Giardino privato. **L.400milioni.**

ALPIGNANO in piccola palazzina appartamento composto di living in soggiorno, cucina, due camere, servizio più piano mansardato rifinito. Box auto doppio e cantina. **L.340milioni.**

Gastone immobiliare

VANCHIGLIA
splendido appartamento su due livelli in stabile d'epo- composto da ingresso soggiorno, cucina, due camere, doppi servizi, quattro balconi e piano mansardato (rif. t27)

TORINO - VANCHIGLIA
piano alto, ristrutturato, ingresso, ampia cucina, sala, due camere, bagno. Riscaldamento autonomo!!!

TORINO
cedesi attività ventennali, ottimo giro d'affari, volendo muri negozio. Richiesta interessante!!!

TORINO - BARRIERA DI MILANO
in piccola palazzina parti comuni completamente ristrutturate, trilocale di 60 mq. in condizioni originali.

TORINO - AURORA
appartamento completamente ristrutturato, semiarredato composto da esso, soggiorno living con angolo cottura, camera, bagno. Riscaldamento autonomo (rif. t141)

TORINO - BARRIERA DI MILANO
appartamento completamente ristrutturato composto da ingresso, soggiorno con angolo cottura, camera, bagno. Vera occasione!!! (rif. 137)

TORINO - LUCENTO
appartamento di ingresso living su soggiorno, cucinino, camera, bagno, ripostiglio, posto auto (rif. t134)

AVIGLIANA - CORSO TORINO
TEL. 11 93.81.267

TRANA
collinare, in nel verde, bella e ricercata porzione di villa bifamiliare dall'ampia superficie abitativa rifinitissima. Giardino di 1100 mq. Vera occasione!!! (rif. 016)

CAPRIE
in soleggiato stabile, appartamento panoramico di ingresso, soggiorno, cucinino, camere e bagno. Cantina e box (rif. 52)

RUBIANA
centrale e ben esposta, villa indipendente dall'ampia e luminosa superficie abitativa, rifinita. Soleggiato terrazzo p mico, curatissimo giardino privato. Occasione!!! (rif. 122)

AVIGLIANA
centralissimo, luminoso appartamento finemente ristrutturato di ingresso, cucinotta, soggiorno, due camere e bagno. Cantina e box . Termoautonomo (rif. 199)

AVIGLIANA
centro storico, alloggio di ingresso su salone con camino, cucina abitabile, due camere e doppi servizi. Posto auto di proprietà. Possibilità attività commerciale fronte strada (rif. 29)

VICINANZE AVIGLIANA
bella porzione di casa d'epoca ristruttu di salone, cucina con mino, 2 camere, bagno e taverna con soffitti a volta (rif. 96)

TORINO - VIA MARTORELL
AFFILIATO - Tel. 11 24.47.167

TORINO - SAN DONATO
splendido appartamento piano alto, panoramico, con ampio salone, cucinino, tinello, due camere. Servito di portineria. Richiesta interessante (rif. 110)

TORINO - SAN PAOLO
in palazzina ristrutturata, appartamento al 4° piano senza ascensore, completamente ristrutturato, composto di ingresso living su salotto, tinello, cucinino, camera, due balconi, sibilità di realizzare mansarda. Richiesta lire 125.000.000

TORINO - SAN PAOLO
appartamento composto di ingresso living su tinello, disimpegno, due ample camere, bagno appena ristrutturato. rramenti nuovi in alluminio, impianto elettrico nuovo, termoautonomo. Lire 135.000.000 (rif. 1108)

TORINO - ZONA LINGOTTO
in stabile d'epoca in ottime condizioni, appartamento ristruttu di ingresso, due camere, cucina e bagno. Riscaldamento centralizzato a metano. Richiesta lire 160 milioni.

LIGURIA - ANDORA
prenotasi diverse soluzioni abitative in costruzione: splendide ville unifamiliari e bifamiliari taverna/garage, ampio piano terra, mansarda, giardino e posto auto. Appartamenti di varie metrature con taverna e garage o mansarda. Richieste interessanti!!!

GIAVENO
in zona residenziale, splendida villa bifamiliare disposta su tre piani più interrato e mansarda, ampio giardino, possibilità trifamiliare. Ottimo investimento!!! (rif. 213)

TORINO - C.SO UNIONE
su via tranquilla appartamento al piano rialzato, completamente ristrutturato di tinello, cucinotta, due camere e bagno. Richiesta lire 160.000.000 (rif. t150)

TORINO - VIA TRIPOLI
appartamento di ingresso living su salotto, cucina, d camere e posto auto privato. Lire 230.000.000 (rif. t104)

TORINO - VICINANZE P.ZZA OMERO
in bella palazzina di tre piani, appartamento al secondo piano composto di ingresso, tinello con angolo cottura, camera, due balconi e cantina. Lire 120.000.000

TORINO - SAN PAOLO
appartamento composto da camera e appena ristrutturato, termoautonomo, terzo piano senza ascensore. Lire 90.000.000

TORINO - C.SO SIRACUSA
in stabile signorile alloggio di ampia composto di ingresso, tinello, cucinino, due ample camere . Molto luminoso. Richiesta lire 290.000.000 (rif. t110)

ALPIGNANO - VIA VALDELLATORRE 9/A
AFFILIATO - Tel. 11 96.81.527

RIVOLI
in zona tranquilla, villa singola costruzione, dotata di box per 3-4 auto, taverna con forno a legna, mq. di giardino. Richiesta interessante!!! (rif. 10)

CASELETTE
casa su due livelli completamente con terrazzo e giardino privato. Richiesta interessante! (rif. 17)

VALDELLATORRE - BRIONE
casa uni-bifamiliare completamente ristrutturata, su due livelli, giardino di proprietà, box auto e magazzino. Richiesta interessantissima (rif. 18)

COLLEGNO
in zona comoda ai servizi, proponiamo alloggio di 80 mq. composto da ingresso living su soggiorno, cucinino, due camere e bagno. Vero affare!!! (rif. 279)

ALPIGNANO
zona Belvedere, porzione di bifamiliare in paramano recente costruzione, su unico o con giardino privato dotato di gazebo e fontana. Richiesta interessante (rif. 169)

ALPIGNANO
in piccola palazzina di nuova costruzione alloggio con mansarda, termoautonomo. Volendo box doppio (rif. 226)

WORK IN FRANCHISING

...difficile successo

Ufficio Sviluppo
+39.011.93.67.788

Ufficio Sviluppo
800/170128

IL TUO CONSULENTE TURISTICO IMMOBILIARE
casa vacanze Gastone

Centralino nazionale
Numero Verde
800/016196

www.gastone.it gastinfo@gastone.it

PEROSA ARGENTINA - CORSO MARTIRI DELLA LIBERTÀ
AFFILIATO - Tel. 0121.29.866

VENARIA
zona stadio, nuova costruzione, soggiorno living, cucinino, due camere, servizio, cantina, box auto. Ottime rifiniture!!! (rif. 12)

POIRINO - CENTRO
appartamento in bella palazzina 105 mq. giardino. Ottimamente rifinito. Lire 345 milioni (rif. 191)

POIRINO - TORINO
zona residenziale villa nuova, panoramica di 220 mq. su due livelli, giardino. Rifiniture di pregio. Richiesta lire 410 milioni (rif. t240)

TORINO - CENTRO
in stabile d'epoca signorile portineria, appartamento prestigioso, ampia metratura. Prezzo interessante!!!

BEINASCO - TORINO
in splendido residence con piscina, appartamento panora- di 115 mq. Ottime condizioni, volendo box doppio. Occasione!!!

TORINO - AURORA
appartamento in casa d'epoca di 55 mq. ristrutturato. Ottimo anche come investimento!!! Lire 83 milioni (rif. t141)

TORINO - VICINANZE P.ZZA
ristrutturato: ingresso, cucina abitabile, camera, cameretta, bagno, ripostiglio e cantina. Richiesta molto interessante!!! (rif. 12)

VENARIA / SAVONERA
villa a schiera di recente costruzione, salone, cucina, tre tripli servizi, seminterrato e mansarda. Splendide rifiniture!!! (rif. 117)

VENARIA
c.so Matteotti, piano alto, ampio ingresso, due camere, tinello, cucinino, garage.

VENARIA
recente costruzione alloggio di ampio soggiorno con angolo cottura, due camere, servizio, splendido giardino proprietà e posto auto (rif. 151)

BORGARO TORINESE
zona centrale, costruzione di ville a schiera e alloggi di varie metrature, personalizzabili. Permute e dilazioni.

VENARIA
via Barbicinti in piccola palazzina, alloggio con giardino privato, di soggiorno, cucina abitabile, tre camere, doppi servizi. Ottime rifiniture, posizione incantevole.

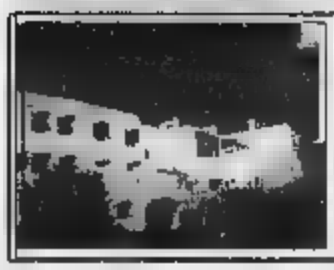

LIGURIA
BOISSANO (SV)
nel borgo medievale in bello stabile ristrutturato a nuovo, proponiamo diverse soluzioni abitative da 50 a 130 mq. Riscaldamento autonomo (rif. 1335)

LIGURIA - DIANO MARINA
verso Bartolomeo a mt dal mare, con posto auto privato e cantina villa d'epoca bilocale mansardato. Richiesta lire 220.000.000 - sempre nella stessa villa altro bilocale con giardino privato, posto auto e cantina, riscaldamento autonomo, richiesta lire 300.000.000

LIGURIA - DIANO MARINA
bilocale mare con terrazzo, termoautonomo a lire 330.000.000, bilocale fronte mare con terrazzo lire 350.000.000, trilocale vista mare con cantina lire 370.000.000

LIGURIA - SAN BARTOLOMEO
a 200 mt dal mare, bilocale 60 mq. arredato con terrazzo vista mare, sei posti letto. Lire 275.000.000

LIGURIA - SAN BARTOLOMEO
monolocale bene arredato, terzo piano con ascensore, posto auto, solarium, zona semaforo, riscaldamento centralizzato. Lire 125.000.000

LIGURIA - SAN BARTOLOMEO
trilocale a nuovo a mt dal mare, allarme, 90 mq. risc. autonomo. Lire

RIVALTA alloggio libero, nuova, in palazzina, totalmente indipendente, tipo attico, con grande terrazzo e box auto vendesi. 011-9067966

RIVALTA in bifamiliare villetta in costruzione, soggiorno, cucina, 2 camere, servizi, sottotetto, ampio interrato, particati e giardino, vendo a privato 011-9061[illegible] [illegible] 7662296

RIVALTA

posizione collinare soleggiata, villetta schiera recentissima, soggiorno, cucina, 3 camere, doppi servizi, giardino. £ 420.000.000. Possibilità permuta. Veraci Immobiliare [illegible]

RIVALTA ultima villa singola di nuova costruzione su piano unico con ampia mansarda semiarredata e giardino circostante da £ 550.000.000. Casapiù tel. 011.903.2448

RIVALTA ultimi alloggi in villa imminente costruzione, al primo piano con mansarda e box a partire [illegible] £ [illegible] Casapiù tel. 011.903.2666.

RIVALTA villaggio Aurora. 2 alloggio in villa, p.t., ingresso su salone, cucina abitabile, 2 camere, 2 servizi, lavanderia, 2 box, [illegible] privato, vendesi 0335-8081352

RIVAROLO 1°piano, ingresso, 2 camere, bagno, cucinino, servizi, ripostiglio, doppie garage, nuda proprietà a [illegible] trattabili ottimo investimento. 011-3140809

RIVAROLO, alloggio di ingresso, soggiorno living, cucina, 2 camere, bagno, ripostiglio, [illegible] m., privato vende a privato. 0124-28921 0338-[illegible]

RIVAROLO centro, [illegible] 120 su 2 piani, finemente ristrutturati, vendesi [illegible]

RIVAROLO villetta indipendente 3 camere, soggiorno, cucina, servizi, ampio piano terra, giardino. Gabetti Rivarolo 0124-29 864.

RIVAROSSA villa di soggiorno-pranzo, cucina, quattro camere, triplo servizi, box, giardino. Gabetti Cirié 011.920.7553.

RIVODORA

posizione villa nuova costruzione salone, cucina, tre camere, studio biservizi taverna [illegible] giardino. [illegible] ture pregia. Nomas Promogroup Bolognino 011.216.6500.

RIVOLI (Cascine Vica) alloggio di mq 56 piano 3° ingresso living su soggiorno cucinino camera bagno riscaldamento autonomo ristrutturato cantina £ 165.000.000 trattabili Progetto Casa 2000 Sas 011.958.1125.

RIVOLI (Cascine Vica) corso Francia 4° piano alloggio ingresso 2 camere cucina bagno termoautonomo box £ 200.000.000 Hermada 011.819.1000 - www.casapiemonte.it

RIVOLI Cascine Vica, villetta a schiera, indip. 3 lati, salone, lavanderia, 2 garage, 3 camere, cucina, 3 bagni, giardino mq 400, L.565milioni, solo privati. 0347-4029170

RIVOLI Cascine Vica ingresso cucina 3 camere bagno lavanderia box £ 280.000.000 Le Terrazze 011.315.1382

RIVOLI Vica C.so Francia, alloggio libero a settembre, 2 camere, cucina, bagno, box doppio, vendo L.285milioni. 011-8811856

RIVOLI alloggio di ampio ingresso, livello, cucinino, 2 camere, bagno, 3 balconi, [illegible] vendo a privati. 011-9564426

RIVOLI alloggio ultimo piano due arie, ingresso su soggiorno living con cucinino, camera da letto, bagno, cantina. Completamente ristrutturato Luciano Consulente Immobiliare 011.958.3039.

RIVOLI alloggio di mq 150 ingresso 3 camere salone cucina 2 servizi più 66 di taverna e bagno giardinetto. Progetto Casa 2000 Sas 011.958.1125.

RIVOLI appartamento ampio ingresso, 3 camere cucina abitabile, 2 bagni, ripostiglio, riscaldamento autonomo, 3 balconi, su 2 arie, box, vendo solo a privati 0335-6423709

RIVOLI casa in villaggio residenziale su 3 livelli, piccolo giardino, mansarda, taverna, garage vendo. Trattativa privata. 011-9588853

RIVOLI centrale alloggio 3 piano, mq 105 soleggiato, cucina, 2 camere, doppi servizi, garage doppio e locale magazzino. Costa S.n.c. tel. 011.956.1422.

RIVOLI

centrale recentissima villa schiera composta da soggiorno living 2 / 3 camere cucina, doppi servizi mansarda e zona servizi. Gabetti 011.956.6022

RIVOLI centro storico, alloggio in fase di ristrutturazione, mq.80 circa, privato vende a solo privati [illegible]

RIVOLI centro storico intero stabile di mq 100 per piano su 3 livelli da ristrutturare parzialmente occupato £ 400.000.000 trattabili. Progetto Casa 2000 Sas 011.958.1125.

RIVOLI centro storico casa libera su 2 lati di mq 140 totali finemente ristrutturata su 2 livelli con cantina box cantina cortile condominiale £ 350.000.000 trattabili. Progetto Casa 2000 Sas 011.958.1125.

RIVOLI luminoso, salone, cucina, 2 camere, doppi servizi, ripostiglio, cantina. [illegible] doppia, privato vende a privato 0338-5645831

RIVOLI nel verde signorile recente alloggio ad angolo salone living 2 camere, cucina, 2 bagni, ripostiglio cantina, box vendo solo a privati 011-9546725 0347-8625420

RIVOLI panoramico piano alto soggiorno 3 camere cucina, doppi servizi box affari. Studio Lordi 011.746.803.

RIVOLI via Maestra particolare casa da ristrutturare tre livelli ingresso utilizzo residenziale/commerciale. Tel. 011.956 1333.

RIVOLI

via Roma casa indipendente con 3 appartamenti di varia metratura cantina, taverna e [illegible] doppio. Giardino. Gabetti [illegible] 6022

RIVOLI vuole favorire una immobiliare. Alloggio Mediterraneo composto da tavernetta con bagno salone cucina, 2 camere 3 servizi, mansarda molto bella. Garage doppio. Costa S.n.c. 011 956 1422

[illegible] vicinanze nuova ospedale, alloggio mansardato, da ristrutturare, 3°piano, in piccolo condominio, vendesi. Tel. ufficio 0335-6808355 011-9919236

RIVOLI villa a schiera di mq 240 totali libera su 3 lati terreno mq 500 finiture di pregio. Progetto Casa 2000 Sas 011.958.1125.

RIVOLI villa mq.470, terreno mq.2.200, garage e magazzino mq.140, vendo a L.1.400.000.000 trattabili. No perditempo. [illegible]

RIVOLI, Borgo Nuovo, 1994, alloggio in villa bifamiliare, disposto su 2 livelli più mansarda, mq 340, £ 670.000.000. Rif 532 Ardissa 011.581.7884 - 011.500.186

ROCCA CANAVESE in fraziona, casa da ristrutturare, semi-indipendente, privato vende a L.80milioni trattabili. 011-9871735

ROCCA [illegible] ristrutturata, mq.210, vende L.215milioni [illegible] 0347-7715580

ROCCA CANAVESE casa ristrutturata, 3 vani, più 2 camere con servizi,2 bagni, bella posizione, con giardino, vendesi. 011-9340483 011-8001824

ROCCA CANAVESE casa libera su 3 lati, giardino e box, mq.135, 2 piani, composta di salone, cucina, 2 bagni, 2 camere, mansarda, cantina, vendo a L.160milioni. 011-9240003

[illegible] alloggio da [illegible] cucinino, tinello, bagno ripostiglio, tutto ristrutturato, box auto e posto auto con giardino condominiale vendesi 0338-8675485

ROSTA centro villa angolo semiseminterrata con 1800 mq di terreno £ 600.000.000 permuta e mutuo. Navone Case 011 933 8587

ROSTA in condominio con giardino 4 vetta panoramica alloggio di circa mq.100, cantina e box, vendesi solo a privati 0338-4829055

ROSTA prestigioso in piccolo complesso 3 villa soluzioni di bifamiliare o singole con terreno da £ 400.000.000 - £ 650.000.000 - £ 750.000.000 Navone Case 011.933.8587

ROSTA terreno edificabile di mq 900 £ 280.000 al mq. Progetto Casa 2000 Sas 011.958.1125

ROSTA villa indipendente salone cucina abitabile 3 camere biservizi tavernetta garage possibilità di mansarda giardino. Bozzo tel 011 812 4144

ROSTA villetta recente, particolare architettura, salone con camino, 4 camere, cucina, doppi servizi, taverna, lavanderia, box doppio, giardino, vendesi 0338-1362100

RUBIANA casa con rustico adiacente terreno di 2.600 mq. Richiesta £ 200.000.000 [illegible] 011 934 1013

RUBIANA villa bifamiliare mq.300, tripli servizi, finiture di pregio comoda al servizio, giardino, vendesi. Tel. serali 011-9058348

S. MAURIZIO CANAVESE frazione Malanghero, casa indipendente mq 100 ca., su 2 piani, terreno autonomo e metano, cortile, orto, giardino, vendo a privati a L.270milioni 011-9247084

[illegible] [illegible] cortile storico, casa indipendente da ristrutturare, mq.450, su 3 livelli, ampio cortile, volendo bifamiliare, vendo a privati L.250milioni. 0348-3878035

S.BENIGNO C.SE centro, casa indipendente su 2 piani, scala interna, per piano: cucinino, tinello, camera, servizio, cortile, trullato, vendo. Tel. pasti 011-9860475

S.RAFFAELE CIMENA 2 camere, cucina, bagno servizi, cantina, giardino privato, orto, vendo L.170milioni. Trattative private. Tel serali 011-9811086

S.SECONDO PINEROLO rustico parzialmente [illegible], mq 200 circa, su 2 piani, fienile, [illegible] mq.84 circa, terreno mq.1.400, vendo Tr[illegible] privata. 0121-502840 0338-2952140

SALBERTRAND terreno edificabile con progetto approvato oneri pagati, massima cubatura, vendo [illegible] privatamente 011-3858208 0171-612833

SALICE D'ULZIO mobilcasale ben arredato, vicino piste sci Cisles, privato vende a privati. [illegible]902820

SAN BENIGNO C.SE villa bifamiliare intera a porzione, km.15 da Torino, composta da piano terra, 1°piano e mansarda privato vende a privato. 0338-1330686

SAN BENIGNO casa indipendente 4 lati, giardino, [illegible] di ampliamento per bifamiliare, privato vende. 011-9860387

SAN BENIGNO cascinetta completamente e finemente ristrutturata disposta su due livelli di ampia metratura con patio estivo, giardino con laghetto. Gabetti Caselle 011.991.3131.

SAN BENIGNO ultimo piano appartamento ampia metratura con due box auto. Termoautonomo. Gabetti Caselle 011.991.3131

SAN BERNARDINO DI TRANA villa di mq [illegible] circa, con ampio seminterrato [illegible] con 4 posti auto, giardino mq.800. [illegible] servizi, vendesi L.550milioni [illegible]

SAN CARLO [illegible] fabbricato rurale, composto da 1 vano da ristrutturare al piano terra, ed 1 livello sopraelevato, mq 1 600 vendo 0333-2337377

SAN DIDERO alloggio in costruzione, possibili personalizzazioni, privato [illegible] [illegible] 6364456

SAN GIUSTO CANAVESE casa libera mq.300 su 3 livelli, lattoia, cortile, orto, 2 ingressi, centro paese, privatamente vende. Tel. ufficio 011-751887

SAN GIUSTO CANAVESE struttura di villa, [illegible] a prezzo interessante. Trattative private 0347-4865152

SAN MAURIZIO C.SE recente e prestigiosa villa di grandi dimensioni unifamiliare, con bellissimo parco e tranquillità vendesi a prezzo allettante 011 9278263 011-9278426

SAN MAURIZIO CANAVESE in palazzina libero ingresso 2 camere cucina bagno termoautonomo valvole box £ 140.000.000 trattabili. Rif. CF 01A. Tel. 011.437.2822.

SAN PIETRO DI COASSOLO casetta ristrutturata di cucina arredata, bagno, salone caminetto, 2 camere, termoautonomo, terreno mq 1000, vendo. Serali 011-3082558

SAN RAFFAELE alloggio ristrutturato di cucina sala 2 camere bagno terrazze £ 185[illegible] Gabetti 011.817.2821.

SAN SEBASTIANO 2 case completamente indipendenti con terreno £ 280.000.000 totali. Gabetti 011.917.2821.

SAN SECONDO DI PINEROLO residenziali. Mi[illegible] dissima ultimo appartamento, soggiorno [illegible] mera doppi servizi box Termoautonomo, ascensore. Mutui permute. Tel. 0121.322.262

SANGANO complesso residenziale di alloggi in villa e ville di nuova [illegible] partire da £ [illegible] 000.000. Casapiù tel. 011.903.2666.

SANGANO libera 3 lati signorile villa piano terra: salone cucina camera bagno 1° piano: 3 camere bagno permanente 2 vani lavanderia ampio box terreno £ 580.000.000 Navone Case 011 933 8587

SANGANO

ultima, spaziosa villa bifamiliare più mansarda indipendente abitabile. Posizione comoda, soleggiata. Ampio semiinterrato, giardino 1500 mq. Grimaldi Orbassano 011 901 2718

SANGANO recente complesso residenziale bella villa indipendente ampi spazi luminosi giardino 400 mq. Gabetti 011 906 8804

SANTA ELISABETTA presso Cuorgnè, villa su 2 livelli panoramissima, con giardino e garage 4 posti auto vendo 0335-8467984

SANTENA appartamento luminoso, 5°piano, mq.140, vendo. 0349-5624058

SANTENA libero in palazzina, centro paese, mq.200 più mq.200 di mansarda, con box, giardino privato, semiarredato, vendo a L.620milioni. 0333-4024491

SCALENGHE villa bifamiliare libera 4 lati, con box doppio, giardino, orto, vendesi 011-9861638

SCIOLZE 2 ville indipendenti, da mq.250 cad., su mq.3.000 di giardino recintato, posizione favolosa, vendesi 011-935201 [illegible]

SCIOLZE villa libera sui 4 lati composta da due appartamenti di circa 160 mq più monolocale, box, giardino. Richiesta £. 580.000.000. Gruppo Casa 011.318.4708.

SESTRIERE recente, arredata, 2 camere, cabina, bagno, posto auto. £ 310.000.000. Gabetti Immobiliare 011.348.5718.

SESTRIERE Citroc, centrale panoramico soleggiato, 4°piano ingresso, soggiorno cucina, camera letto, doppi servizi, balcone, posto auto, vendesi. 011-8170371

SESTRIERE ampia monolocale finemente ristrutturato, zona centrale, soleggiato, panoramico privato vende. 0338-7844418

SESTRIERE centro, monolocale ben arredato, soggiorno, angolo cottura e bagno, privatamente vendo a L.95milioni 0338-8370172

SESTRIERE centro, monolocale arredato nuovo, soggiorno, angolo cottura, bagno, 4 posti, comodo impianti, L.80milioni o L.40milioni più piccolo mutuo. 0121-580800

SESTRIERE condominio centrale di grande prestigio, 2 mini appartamenti adiacenti indipendenti, con cantina, ski box e termoautonomo, privato vende. 0122-76268

SESTRIERE in baita ristrutturata salone 2 camere cucinino biservizi terrazza giardino box. Rimar 011.43581 - 0122.831.778.

SESTRIERE Inizio Via Alpini, bilocale arredato, mq.50 terrazzo, posto auto, cantina, privato vende. Tel. pasti 011-3858038

SESTRIERE panoramico, soleggiato, 5°piano, ingresso ampio salone, camera, doppi servizi, cucina, balcone ottima ristrutt., 2 posti auto, vendo. 0335-8025252

SUSA alloggio immerso nel verde, ingresso, soggiorno, cucinino, soggiorno, 3 camere, doppi servizi, cantina, garage, vendo solo a privati. 0122-31848

SUSA casa bifamiliare, libera su 3 lati, con 2 alloggi indipendenti, mq 85 e mq.130, garage, giardino, vendesi solo a privati. 0122-31352

SUSA vicinanze, in posizione panoramica e soleggiata, casa libera 4 lati, con terreno, composta da 2 piani più soffitta da ristrutturare, vendo 0338-4582269

TIMA Vasegna' cascina libera su 2 lati, da ristrutturare con mq 850 di terreno, più piccola finita, vendo a L.80milioni. 011-9042662

TORRAZZA PIEMONTE appartamento in palazzina [illegible] piani, al 2°piano, mq.95, 3 camere, cucinino, doppi servizi 2 box auto, cantina, vendesi. 0347-8568300

TORRAZZA alloggio III cucina camera bagno box £ 130.000.000. Gabetti 011.917.2821.

TORRE CANAVESE casa su 3 livelli, con bellissime volte, luminosa, recentemente ristrutturata [illegible] garage, deposito, vendo solo a privati. Tel. serali 0124-514712 0338-8078535

TORRE PELLICE Granglass, con terreno mq.5.000 di pineta, vendo Affarel 0333-2585664

[illegible] [illegible] vicinanze, in caratteristico villaggio ad mt.800, graziosa bifacciale arredata, soleggiato, bosco mq 1 700 vendo L.90milioni Occasione! 011-7723446

TRA PINEROLO E SALUZZO villa nuova, indipendente possibilità scelta pavimenti, vendo lire L.250milioni comprese tasse e mutuo. Privato 011-8620636

TRA PINEROLO E SALUZZO ampio casolare indipendente possibilità bi-trifamiliare, stalla, spazio etc. da personalizzare. L.140milioni 011-8088058

TRANA ultima villa a schiera in fase di ultimazione composta, al piano terra: soggiorno, cucina, bagno; al 1° [illegible]: 3 camere, bagno, altro a disposizione, box, mansarda, giardino privato. £ 480.000.000. Imm. Ferraris 011.606.0388.

TRANA in zona tranquilla alloggio in villa di ingresso living con angolo cottura 3 camere studio doppi servizi. Veranda su giardino a piccola erba di proprietà. Richiesta £ 356 000 000. Gabetti 011 938 3722

TRANA mansarda di grande cubatura angolo cottura, bagno, vende a L.45milioni [illegible] 011-933721

TRANA terreno edificabile mq.3.000, panoramico, in villaggio, adatto bifamiliare mc.900, privato vende a prezzo interessante. Tel. ore 8/9 011-332055

TRAVES centro, alloggio mq.60, in rustico semindipendente, recentemente ristrutturato, privo spese, riscaldamento a legna, vendo. 0349-3210540

VAL CHISONE cascinale caratteristico, stabile, 3 camere, cucina, stallaio, cantina, portico, travata, urbanizzato, vende a L.120milioni [illegible]

[illegible] Borgata Gilberto, parte di cascinale, 4 locali, fienile, terreno, vende a L.130milioni Tel pasti 011-731848

VAL DELLATORRE villa indipendente con parco, zona panoramica, vendesi a L.800milioni trattabili 011 9589730

VALGIONE Colle Braida, rustico con terreno, in borgata, privato vende o permuta con mutuo negozio. 0338-6356705

VALGIONE borgata Chiappera, cascina con 2 appartamenti, giardino, cortile, 2 box, vende L.160milioni. Tel. serali 011-8965386

VALGIONE monolocale con angolo cottura legno, ripostiglio, [illegible] condonato di camera bagno £ 84 000 [illegible]. Gabetti 011 906.3722.

VALLE DI LANZO [illegible] semindipendente, molto graziosa 2 camere, cucinino, salone con camino, bagno e terrazzo, vendo. 011-8630832

VALLI DI LANZO Chialamberto, alloggio arredato, bella posizione, riscaldamento autonomo, vendesi. Vero [illegible] Tel. dopo le [illegible] 0124-458801

VALLI DI LANZO Pialpetta, ampio monolocale arredato e nuovo, con cantina, privato vende. 011-9236375

VALLI LANZO ben esposto, libero 4 lati, terreno, garage, adatto attività o abitazioni, vendo ampi familiari, in blocco o frazionato, prezzo allare. 0347-2438520

VALLI LANZO mt.600 slm. 40minuti da Torino, 3 lati indip., 3 vani, ristrutturato, porte e finestre nuove, caminetto, giardino, privato vende L.90milioni 011-8111987

VALLO casa centro paese, libera 3 lati, composta 10 locali, mq.200 circa, ristrutturata anni '80, vendesi. 0338-8371778

VENAUS Valle Susa, privato vende bifamiliare ottima rifinitura, riscaldamento autonomo, 2 garage, cantina, giardino orto. 0122-50122 0333-3803582

VEROLENGO frazione, villa indipendente 4 lati, mq.400 circa, ottima, vendesi bi-trifamiliare, terreno mq.1000, privato vende L.555milioni 0329-8733326

VERNANTE [illegible] Tabia, zona prealpina, casa indipendente annessi mq.1.200, privato vende a privato 0161-842654 0161-849184

VERNANTE zona collinare panoramica, vista pianura Padana, lotto con PEC approvato, vendesi. 0161-843758

VIGONE km.35 Sud Torino, rustico da ristrutturare, con giardino, vendesi a L.120milioni. Trattative private. Tel. pasti 011-9901359

VILLA STELLONE appartamento in villa a schiera, composta di salone living, cucina abitabile, doppi servizi, 2 camere, 2 ripostigli, cantina box, vendesi. 0347-0833344

VILLAR FOCCHIARDO in Borgata, [illegible], 3 camere, bagno, legnaia, posto auto di proprietà ideale come seconda casa, vende a L.62milioni. 011-9041711

VILLAR PEROSA Borgata, casa indipendente, da ristrutturare, cortile [illegible] terreno, soggetta, vendo. Tel. [illegible] 0121-515236

VILLARDORA centro casa con progetto approvato per 2 alloggi magazzino £ 110.000.000. Navone Case 011.933.8587.

VILLARDORA rustico ristrutturato, indipendente, tavernetta, volendo bifamiliare, giardino, 2 posti auto, ampio terrazzo, vende. Tel. pasti 011-9351556

VILLARDORA rustico libero 3 lati panoramico con terreno 600 mq £ 180.000.000 trattabili [illegible] Case 011.933.8587.

VILLANOVA casa indipendente su 2 piani, mq.180 ampio corte garage, terreno allgato mq.500, vendo a privati. 011-9488800

VILLARETTO VALCHISONE alloggio mq [illegible] con box, arredato, vendesi. 0338-2498120

VILLAROCCHIARDO [illegible] agricola [illegible] centrale, mq 2.400, soleggiante, vendesi 011-9540753

VINOVO bella villa recente ingresso salone 2 [illegible] [illegible] [illegible] tavernetta [illegible] [illegible] minime anticipo e mutuo. Rif. CV 61V. Tel. 011.437.2822.

VINOVO centro, libero, [illegible] costruzione, 3 camere, salone, cucina, servizi, mq.113, mansarda mq.80, box, portoncino blindato, termoautonoma, L.385milioni. 0335-8271187

VINOVO centro, casa bifamiliare indipendente con giardino, vendesi a L.380milioni 011-9624142 0338-5617714

VINOVO fr.Garino, in villaggio, alloggio di ingresso, soggiorno, cucinza abitabile, 2 [illegible], bagno giardino, cantina, box, termoautonoma, vendesi a privati 011-9823070

VINOVO in quadrifamiliare recente immerso nel verde alloggio mq.100, 3 aria, cantina, giardino privato, privato vende Tel. pasti 0347-9785147

VINOVO mansarda libera subito, [illegible] a L.29milioni. [illegible]2496120

VINOVO porzione di bifamiliare 150 mq su due livelli ampio giardino molto curata. Gabetti 011.9823788

VINOVO recente alloggio soggiorno living 2 camere, cucina, 2 servizi, cantina, box, posto auto, giardino privato, mq 80, vendesi solo a privati. Ufficio 011-3961161

VINOVO rustico parzialmente [illegible] ristrutturare 225 mq su due livelli volendo bifamiliare. Cortile. Gabetti 011.982.4788.

VINOVO villaggio Ippico, villa a schiera, libera 6-ne 2002, privato vende a privato. 01[illegible]

VINOVO zona residenziale villa [illegible] finitura ampia box doppio. Giardino pianificato 650 mq. Gabetti 011 [illegible]

VINOVO zona tranquilla comoda ai servizi grazioso appartamento mansardato su due livelli [illegible]mosauonomo. Gabetti [illegible]

VIU' Borgata, casa parzialmente ristrutturata, tri-servizi, mq.90 su 3 livelli, vende. Tel pasti 011-8275075

VIU' casa bifamiliare arredata, con terreno circostante, vendo a L.360milioni. 011-341942

VOLPIANO appartamento [illegible] 3°piano, con ascensore, composto [illegible], tinello con cucinino, bagno, vendo L.130milioni trattabili. 0330-802506

VOLPIANO appartamento 4 camere, doppi servizi, con vasca idromassaggio, terrazzo, box, privato vende. 0338-1107847

[illegible]

casa libera canavesana (possibilità 3 alloggi) con giardino. Parzialmente da ristrutturare. £ 260.000.000 più mutuo. Tel. 011.548.542.

VOLPIANO casa rustica da ristrutturare di 5 camere, bagno e terreno, totale mq 635, privato vende a solo privati 0347-7675262

VOLPIANO in piccolo condominio, 1°piano, 3 camere bagno, garage 2 auto, vendesi a permutare 011-9884847

VOLPIANO in zona residenziale, vendiamo villa a schiera angolare mq 330 Disposta su tre piani, salone cucina 4 camere 3 bagni mansarda tavernetta lavanderia garage e giardino di mq 250 mq. Considereremo permute Tel 011.981.7770

VOLVERA alloggio libero di ingresso, tinello, cucinino, 2 camere, bagno, cantina, box, acqua calda, centralizzata, vendo solo a privati. 011-3115349

[illegible] centro recente villetta semindipendente su 3 lati soggiorno 3 camere cucina 3 bagni box giardinetto £. 370 000,000 [illegible] Rif. CA1014. Nordelli 011.588.3700.

VOLVERA centro, alloggio ristrutturato, 2 camere, cucina, bagno, ripostiglio, balcone, cantina, privato vende a L.147milioni. 011-9860790 0347-4183669

1111 Piemonte

ACQUI TERME (AL) presso, 1°piano di palazzina, salone, cucina, 3 camere, bagno, ripostiglio, interni da ultimare, entrata autonoma, terrazzo, soffitta, vendo. 011-7072455

ALESSANDRIA zona cavalcavia Acqui, ampio trilocale mq.83 ingresso, cucinino, bagno, ripostiglio, cantina, 2 balconi, privato vende a L.105milioni Tel serali 011-8801858

ARAMENGO DI MARMORITO (AT) villa 3 lati, veramente bella, posizione panoramica, rifiniture di pregio, mq 400 su 3 piani, vendo a L.840milioni 0333-6680858

ARAMENGO (AT) in frazione casa ristrutturata mq 203 salone con camino mansarda, cortile e orto ricavato taverneta con forno, garage, L.280milioni. 0161-908336

ARTESINA (CN) a 1 ora da Torino, sulle piste di sci, bilocale arredato 5 posti letto con posto auto coperto, privato vende. 0335-6372236 011-9582720

ARTESINA (CN) bilocale arredato 4 posti letto, ski box, piano alto 2 [illegible] direttamente sulle piste, vendesi [illegible] 011-4114012

BERTESINA (CN) direttamente sulle piste da sci, monolocale soleggiato, arredato, 4 posti letto, cantina, box [illegible] prezzo affare vendo solo a privati. 0347-2212715

ARTESINA (CN) mt.1 [illegible] appartamento 6 posti letto, piano alto mq.67, soleggiato sulle piste, privato vende. [illegible]

ARTESINA (CN) monolocale direttamente sulle piste, posti 4+1, ski box, modernamente arredato, vendo a L.42milioni. 011-7383131

ASTI sd.C.Matteotti, mq.210, ristrutturato, giardino e garage, caminetto '700, 6 vani, 2 servizi, riscaldamento nuovo, poss. mansarda, L.800milioni trattabili 0338-1415580

BAGNOLO (CN) zona collinare panoramica, casa ristrutturata, 3 camere, cucina, bagno, [illegible] mq.3.000 di terreno, vende a L.80milioni, affare. 011-398814

[illegible] (CN) pasticceria, [illegible] con cortile indipendente, parzialmente abitabile, 5 vani, accessori terreno, magazzino, vendo a L.90milioni 0175-348831

BARGE (CN) presso, in collina, villetta libera 4 lati, vendo o scambio con casa al mare Trattativa solo con privati. 011-3488974

BARGE (CN) vicinanze, rustico ristrutturato, [illegible] abitato, nel verde, cucina, soggiorno, 3 camere, vendo a privato L.148milioni. 011-8832383 0348-3200107

[illegible] (CN) [illegible] rustico con progetto approvato mt.6.000 terreno libero 4 lati, oneri pagati, lavori parzialmente eseguiti, vendo. Tel. ufficio 011-8998202

BORGO D'ALE [VC] terreno di mq 7.500, cinto [illegible], pianeggiante luce, fruibile, orto, vigna, cisterna, irriterino, vende L.58milioni. [illegible]

CANALE D'ALBA (CN) casema indipendente, 2 lati da ristrutturare, con 4 vani su 2 livelli, giardino, richiesta L.75milioni possibilita' pagam. rateale. Sera 011-9821783

CANALE D'ALBA (CN) terreno 15 ettari, 60% piano, 40% semicollinare, libero, incolto, con cascinale libero 4 lati, in parte ristrutturato vendo. 0338-1738040

CASALE MONFERRATO (AL) casa su 3 piani, [illegible]strutturare internamente, cortile, zona centr[illegible], possibile 5 alloggi, 3 box, vendo. 011-8992023

CASTELMAGNO [CN] casa rustica a 3 piani mq[illegible] ciascuna, con accessi indipendenti ai piani bagni, piazzale parcheggio, zona picnic, vendesi 011-9661868

CASTELNUOVO DON BOSCO (AT) villetta a schiera, bellissima, nuova, con giardino privato, vendo a L.320milioni. 0349-2307902

CHIUSANO (AT) terreno edificabile, collinare, vista panoramica, allacciamento metano, privato vende. 0141-558887

COCCONATO D'ASTI rustico ristrutturato con cura, 3 camere, 3 bagni, salone, cucina, tavernetta e cantina, cortile, giardino privato vende a L.195milioni. 011-7481282 0347-2980354

COSTIGLIOLE SALUZZO (CN) casa settecentesca, 2 piani fuori terra, 3 alloggi terrazzati, terreno arredato centro paese, tutto recintato, cantina, vendo. 011-982281

COSTIGLIOLE (AT) bella casa padronale panoramica ristrutturata, trullato, indipendente, 310.000.000. Tel. 0141-955356 0338-3782917

CRESCENTINO (VC) cascina ristrutturata, mq.4.000, corte recintato, 2 alloggi, ampio parcheggio sterrato, uso allevamento/maneggio, disponibile altro terreno, vendesi. [illegible]-8003479

CRISSOLO (CN) mt.1.300 di altezza, km.75 da Torino, graziosa monolocale mansardata, ben arredato, vicino impianti sci, cedo a L.30milioni trattabili. 0335-5844870

CUNEESE confine Liguria, [illegible] linare, rustico, ingente quantita' legname, vendesi a L.65milioni trattabili. 011-331586

CUNEO monocamera arredata, centro storico, vendesi. 011-3472724 [illegible]0086

CUNEO zona in espansione, S.Rocco Castagnaretta, Borgo S.Colmezzo, terreno mq.7.000, parte fruttato e parte bosco cedduo, vende a L.30.000 al mq. . 0[illegible]

DOGLIANI (CN) rustico da ristrutturare, bella posizione, con terreno, bosco, vigneto e attrezzature agricola completa, erede vende a L.90milioni 0338-6806344 011-7794676

DUSINO S MICHELE (AT) bella casetta di mq.240, completamente ristrutturata a nuovo, finiture di ottima qualita', ampio terreno, vendesi 011-531851

ENVIE (CN) vicinanze Saluzzo, casa in pietra, vendo con mezzo ettaro, rata pari, affitto. Trattative private 0347-8412740

GARESSIO (CN) monolocale di mq 30, arredato, in tranquillo residence a mt 1300 di altezza, vendo a L 32milioni trattabili 0348-4427847

GARESSIO (CN), alloggio di ingresso, ampio salone con caminetto, 2 camere letto, cucina,

bagno e ripostiglio, vendo a prezzo interessante. 0339-8231287

GONDINE (CN) casetta su 3 livelli, p.t.: tinello, cucinino, 1^piano: sala con [redacted] 2^piano: camera, cantina, mq.80, [redacted] condizioni, L.85milioni 011-7712815

IGLIO DA SALUZZO (CN) in paese, villa nuova, indipendente, perfettalizzazione interni, finita, vendo L.250milioni compreso lasna e mutuo. 011-9610441

LANGA grande rustico, con progetto approvato, ed inizio lavori, con mq.2.500 di terreno pianeggiante, libero 2 lati, vendo. Tel. pasti [redacted] 9643263

LIMONE P.TE (CN) alloggio in palazzina fuori paese, comodo, tranquillo, 4^piano, ascensore, 3 camere, 2 bagni, mansarda, box, ottime basse spese, L.250milioni tr [redacted]

LIMONE PIEMONTE (CN) monolocale arredato nuovo, 2-3 posti letto, affitto per settimane bianche. Tel serali 011-674090

LIMONE PIEMONTE (CN) bilocale in ottimo stato, esposto a Sud, con balcone e box, vendesi. Tel. ore 18/21 0335-7238658

LIMONE (CN) mt.1.400 slm, bilocale arredato, libero subito, vendesi. 011-9734669

LIVORNO FERRARIS (VC) km.35 da Torino, villa libera indipendente mq.850 su unico piano, lussuosamente rifinita, privato vende a L.350milioni. 011-284296

LOZZOLO (VC) casa rurale di 4 camere, solaio e cantina, da ammodernare, locale deposito, locale magazzino, frutteto, privato vende anche separatamente. 011-3352175 .

LU MONFERRATO (AL) casa su 2 piani, libera, piano terra: salone, cucina, camera, portone terra, bagno, sottoscala, garage, cantina e cortile, L.90milioni. Sera 011-887485

MONCUCCO T.SE (AT) casa di civile abitazione, 7 locali, stalla, fienile, lmaggio, cantina, cascinotta al fronte e mq.16.000 di vigneto, vende. Tel.pasti 011-9874715

MONFERRATO (AT) vicinanze Acquaterme, palazzo nobiliare del 1700, in centro paese, ampio giardino interno, soffitti affrescati, buona condizioni, vendo 0347-3017019

MONTEGROSSO D'ASTI casa mq.210, libera 3 lati, rustico ristrutturabile mq.150, terreno mq.4.500 circa, comoda servizi, mt.200 stazione, L.240milioni trattabili [redacted]

MONTICELLO D'ALBA (CN) Roero, casa panoramica di mq.260, piu' lebbricato, terreno e cortile, da vedere, vendo 0173-64270

MONTOSO (CN) a km.40 da Torino, vicino impianti di sci Rutua, appartamento mansardato, arredato con giardino, riscaldamento autonomo, vendesi. 011-9546537 0338-7081441

MONTOSO (CN) alloggio mq.70, su 2 livelli, interamente perlinato, 2 caminetti, forno a legna, box auto, vendesi. 011-3097289

MONTOSO (CN) ampio monolocale, 5 posti letto, vende L.43milioni. Tel. serali 0121-8135

MONTOSO (CN) mansarda, arredata composta da soggiorno, camera, cucina, bagno e ripostiglio, vendesi. 011-3088585

MONTOSO (CN) rustico semindipendente su 2 piani, arredato, 4 camere più bagno, balcone panoramico, acqua e riscaldamento autonomo, terreno [redacted] 1000. L.55milioni tratt 0347-9235196

[redacted] (CN) [redacted] mansardato, cantina, posto auto. [redacted]. vendo L.40milioni. 011-9058582

NIZZA MONFERRATO (AT) alloggio in casa d'epoca salone, cucinino, tinello, 2 camere, bagno ingresso mansarda. 5 box, portecato, cantina grande vendesi 011-212388

NOVARA miniappartamento mq.43, ristrutturato, 2 camere, bagno cantina, 2^piano, riscaldamento autonomo, vendesi [redacted] 011-[redacted]

PAESANA (CN) 2 alloggi attigui, in condominio, arredati, mq.70 cad., vendo anche separatamente L.140milioni cad. 0347-8867947 011-4477?7

REVELLO (CN) terreno fabbricabile in posizione panoramica, ve[redacted] Tel ufficio 0175-257137

ROCCAVERANO (AT) casolare ristrutturabile, circondato da 1 ettaro di terreno, ottimo per allevamento con sorgente acqua, buona posizione, vendo. 0335-5381775 011-7498955

RUSTICO panoramico indipendente, centro Mongardino, terreno circostante Occasione! Lit.130.000.000. Tel. 0141-955356 [redacted] 3782917

S. STEFANO BELBO (CN) vicinanze, casa con finiture di pregio, mq.proprio posizione, 2 alloggi indipendenti, mq 250 complessivi, vendesi. 0347-2529825

S.GIACOMO DI ROBURENT (CN) stupendo duplex arredato, cucina, soggiorno, 2 camere, 2 bagni, terrazzo, giardino, posto auto, vendesi 034[redacted]

SALUGGIA (VC) [redacted] parzialmente da ristrutturare libero 4 lati, adatto anche per agricoltura o orto biologico vendesi. [redacted]. serali 0161-488150

SALUZZO (CN) vicinanze, [redacted] anche attività' magazzino, giardino, orto indipendenti, L.220milioni a privati. Tel serali 0349 2695381

SANTHIA' (VC) alloggio libero 2^piano, 3 camere cucinotta, bagno nuovo, posizione incantevole, box auto, cantina, [redacted] a privati. 0338-2974483

VAL CERVINA (AL) casa in campagna, gia' arredata, rustico con [redacted] adiacente casa, terreno, bosco, [redacted] L.120milioni, anche separatamente. 0[redacted]6638042

VAL VARAITA (CN) nel verde, alloggio mansardato, soggiorno, cucina, 2 camere, bagno, balcone, posto auto, vendesi a L.60milioni. 011-9771828

VAL VARAITA (CN) Casteldelfino, monolocale mq.35 arredato, vendesi o affittasi. 011-822203

VAL VARAITA (CN) località Becetto, casa rustica libera su 2 lati, acqua, luce, parzialmente ristrutturata centro paese vendesi Serali 011-8911772

VAL VARAITA (CN) struttura di villetta indipendente, con mq.1.800 di terreno, acqua, luce, telefono, strada, vende o permuta. 011-9411735 0339-5041447

VALLE VARAITA (CN) in suggestiva frazione di Sampeyre, grande rustico particolare con [redacted]00 di terreno pianeggiante, vendo. Prezzo [redacted] vedere foto. [redacted]

VILLAFRANCA D'ASTI villetta 3 piani di cubature, 2 bagni, 2 cucine 3 camere, mansarda, garage, cantina, cortile e giardino, vendesi. Tel serali 0141-941084 0338-7285771

VILLAFRANCA D'ASTI porzione di [redacted] composta da soggiorno, cucina, 2 camere, cantina, cortile comune, vendesi L.135milioni. 0338-1479546

VILLAFRANCA (AT) bellissima villa bifamiliare, 2 alloggi indipendenti, mq.130 cadauno, terreno mq 2.000, vendo a prezzo affare Tel. pasti 011-733702

VILLANOVA MD villa settecentesca ristrutturata ampia metratura € 270.000.000. Gabetti 011.917.2821.

1:12 Valle d'Aosta

AOSTA citta. alloggio di mq 70, grande soggiorno, bagno, camera, cantina, 2 balconi, vista panoramica, ascensore, [redacted] auto, vende L.245milioni. 011-885386

CHAMPORCHER frazione Bellevet, ampio monolocale arredato, con box, [redacted]. Tel. se[redacted] 011-724790

COURMAYEUR alloggio mq.120, box, in condominio con ascensore e giardino, ottima posizione, vende L.450milioni. Accetto permuta e lunghe dilazioni. 02-47715463

MORGEX appartamento in condominio, [redacted] posto da soggiorno, angolo cottura, 3 camere e ampio ripostiglio, riscaldamento autonomo, vende a L.220milioni. 0145-236281

ST VINCENT collinare mezz' strada tra le Terme e il Colle di Joux, 2 rustici da ristrutturare mq.700. mq.4.000 terreno adiacente, vendo anche frazionati. 0166-42021 0347-9751377

VALTOURNENCHE alloggio con soggiorno piu' caminetto, 2 camere, bagno, cucinetta, terrazzo, cantina, privato vende. Tel. pasti 011-9136732

1:13 Liguria

ALBENGA (SV) appartamento fronte mare, libero subito, vende. 0121-322724

ALBENGA (SV) trilocale sul mare, vendesi, ottimo affare. 0182-558121

[redacted] (SV) villino sul mare, in complesso con piscine, tennis e spiaggia privata, vista bellissima sul golfo, vendo. Tel. ore 16/20 0182-[redacted]

ANDORA residence Rocce di Pinamare mq 100 salone 2 camere cucinotta box riservati pi[redacted] signorile terrazzo 80 mq. Immobiliare 0335 421.179.

BORGHETTO S. SPIRITO (SV) camera, tinello, servizi con terrazzo mq.7x2, mt.20 dal mare, vista mare e montagna, privato vende 011-3488015

BORGHETTO S.SPIRITO (SV) ampio trilocale, mt.30 mare, 2 camere, ingresso, tinello con ampia cottura, bagno, ampio balcone, vendo L.275milioni trat. 0328-9449538

BORGHETTO S.SPIRITO (SV) ampio bilocale vicinissimo mare, ingresso, camera, tinello con angolo cottura, bagno, 2 balconi, vendo L.208milioni trat. 0328-9449531

BORGIO VEREZZI (SV) vendesi fronte spiaggia Monolocale 40mq, Vista imperreggiabile mare, bagno con finestra balcone, Richiesta 230milioni. Immobiliare 019-680378

CALIZZANO (SV) fra mari e monti, comodissimo del verde, 1^piano di bifamiliare, [redacted].120, termoautonoma, garage, cantina, giardino, vendo L.280milioni. 011-4721280

[redacted] (SV) a mt.600 dal mare, bilocale con ampio terrazzo, giardino, vista mare, arredo e cantina, L.200milioni trattabili 0182-981364

CERIALE (SV) in complesso residenziale nuovo bilocale al 3^piano e ultimo con terrazza, vista mare, termoautonomo, te[redacted], vendo a L.220milioni 0182-981173

CERIALE (SV) monolocale zona tranquilla, pochi passi dal mare, ampio terrazzino, arredato, cantina, vendo L.140milioni. 0182-931228

CERIALE vero affare! € 205.000 000 per ampio bilocale 10 passi mare, box auto, minima spese condominiali. Tel 0182.992 151

CERVO [redacted] mt.200 dal mare tranquillo e nel verde, appartamento di sala, camera, cameretta, cucina, 3^piano, vendo a prezzo [redacted] 0183-405871

CERVO Capo Mimosa (IM) vendo alloggio in condominio con piscina, soggiorno 2 camere letto, bagno cucina garage L. 350 000.000. Tel. 011.861.0460.

DIANO MARINA (IM) trilocale, bagno, cantina, posto auto, zona tranquilla, comoda negozi, vendo a privato. 347-0020386

DIANO MARINA (Sant'Anna) in condominio [redacted] ascensore ampio bilocale nuovo, [redacted] 120 mq. Gabetti 0183 [redacted]

[redacted] comoda ai servizi ingresso, soggiorno, 2 camere, doppi servizi, giardino. Gabetti 0183 407.507.

DIANO MARINA ottimo bilocale totalmente ristrutturato con finiture di pregio, semiautonomo posto auto Gabetti 0183 407 507

FINALE LIGURE (SV) S.Bernardino, collinare, alloggio con [redacted] mare, soggiorno, angolo cottura, bagno [redacted], 2 terrazzi, posto auto, cantina, L.220milioni. 0347-3917019

FINALE LIGURE (SV) zona residenziale, alloggio ristrutturato, mq.75, con doppi servizi, posto auto, vendo L.140milioni 0347-2714578

FINALE SAN BERNARDINO (SV) tipica costruzione ligure collinare, ristrutturata, terrazza vista mare, soggiorno cucina camera cameretta, bagno grande, L.195milioni. Soggiorno con finestra su cucinino e porta finestra. Residence servito. 0328-6989764

IMPERIA (Cipressa) a soli 3 Km dal mare in ottima posizione panoramica proponiamo villino (bifamiliare) mq 200 giardino mq 1000. ITI 011.318.2332 www.immobilarestaurmarine.com

KIA D[redacted]MIGA (SV) palazzina 2 piani, alloggio di camera, tinello, cucina abitabile, entrata, bagno, terrazzino, posto auto, vendesi o permuto. 011-8067733

LAIGUEGLIA (SV) soggiorno, cucina, 2 camere, biservizi, giardino privato, prima collina centrale, ampia vista mare, vendo privatamente a L.410milioni 011 5629491

LATTE DI VENTIMIGLIA (IM) presso Mentone, ampio monolocale arredato, con terrazzo e posto auto, vendo a L.180milioni. 011-5818248

LATTE (IM) frazione di Ventimiglia, appartamento vicino mare, vendo. 0184-229686 0339-8648670

LEVANTO (SP) collina, appartamento indipendente, cucina, salone, camera, bagno. Abitabile. L.55.000.000. 0187-987157

LIGURIA SAN LORENZO [redacted] comodo mare, [redacted] giardino, riscaldamento autonomo, L.130milioni. Tel. 0339-8707677 - 0184-518084

LOANO minialloggio rimesso completamente a nuovo, arredato, termoautonoma, posizione centralissima a prospiciente la passeggiata a mare € 210.000.000. Tel. 0182.992.161.

MARI LIGURE Toscano, casetta semindipendente, con ampia terrazza, completamente arredata vendo L.100milioni. 0187-987283

PIETRA LIGURE (SV) rifinitissimo come nuovo vendo giardino box a mt.500 dal mare. 011-745872

PIETRA LIGURE (SV) signorile, mt.100 mare, angolare, vista mare, mq.80, mq.30 terrazze, giardino, p.auto, vendo L.380milioni Tel serali 011-355832

PIETRA LIGURE ingresso 2 camere cucina bagno riscaldamento autonomo libero subito. Tel. 011.595.909.

S.STEFANO AL MARE (IM) camera da letto, cucina, bagno terrazzo, vista mare, privato vende, vera occasione. 011-3095178 0333-4610241

S.STEFANO MARE Aregai (IM) presso Sanremo, appartamento di 2 camere, cucina, 2 balconi, garage, 1^piano con ascensore, vendo a L.200milioni. 0338-4244842

SAN BARTOLOMEO MARE (IM) mansardato arredato, 3 posti letto, mt.70 dal mare, posto auto, soleriurn, vendo L.105milioni. 011-8052939

SAN BARTOLOMEO (Poiolo) splendido appartamento vista mare ampia metratura ottime finiture, terrazza. Gabetti 0183.407.507

SAN BARTOLOMEO centralissime trilocale soggiorno, cucina, 1 camera bagno e 2 balconi, posto auto. Gabetti 0183.407.507

SAN LORENZO A MARE (IM) appartamento in villetta, mt.700 dal mare, con salone, camera, cucina e servizi box e parco piscina, vendesi [redacted]

SAN LORENZO MARE monolocale grande vendo L 40milioni; piu'ingresso, bagno, giardino, ulivetto mq 50 vendo L 160milioni. Tel. sera 0183-92745

SANREMO BUSSANA posizione incantevole, vista mare, tre minuti spiaggia, vendesi tre appartamenti in villa da mq.75 a 200, giardini privati e condominiali Tel 011-4662481 ore ufficio

SANREMO (IM) C. Ingauno, 5 minuti mare, dell'ampio bilocale mq 32 2 ampi balconi, ascensore, cantina posto auto, a L 180milioni 0335-[redacted] 0335-6367389

SANREMO (IM) centro Foce, da privato, in parco, alloggio mq.100, 2^piano, signorile, bilanci. termoautonoma. ascensore. terrazzi. cantina, p. auto, L.550milioni. 011-5617048

SANREMO (IM) citta' vecchia, alloggio arredato, salone vista mare, 2 camere, cucina, bagno, termoautonomo, ristrutturato, cantina, vendesi 011-9582557

SANREMO (IM) in villa panoramica bifamiliare, 4 camere, doppi servizi, dehor, mq.100, terrazze, posto auto, cantina. termoautonome. L.460milioni. 0184-513302 011-784372

via Nuvoloni (Casinò) spettacolari! Salone 3 camere cucina biservizi box, 300 mq giardino, solarium. Occasione. Permute, dilazioni. Tel. 011.817.8000.

SANREMO zona Casino', vendesi alloggio signorile, piano alto, ampi terrazzi stupenda vista [redacted] e garage. 0335-305844

SESTRI LEVANTE (GE) pochi minuti spiaggia, cucina, sala, 3 camere, bagno, bella vista mare, vendo L.75milioni 0329-63[redacted]

SESTRI LEVANTE (GE) cascina indipendente, 1 ettaro di terreno, possibilita' bifamiliare, vista mare, vendo L.140milioni. 0328-6377842

TORIANO (SV) a km.2 dal mare, composto da 2 camere, saloncino, cucinino e bagno, box auto, piu' posto auto [redacted]. Tel. pasti 011-4347885

VENTIMIGLIA (IM) [redacted] Latte e Mentone, appartamento, vista panoramica, [redacted] mare e Costa Azzurra vendo Tel serali 011-878354 0338-[redacted]

[redacted] (IM) Nervia, mt.200 [redacted] 2^p ascensore terrazzo. [redacted] camera. [redacted] na, bagno, termoautonoma, L.250milioni, gara[redacted]0milioni. 011-294808 0347-4158038

1:14 Resto Italia

ABRUZZO [redacted] Marina (TE) alloggio arredato, 2 camere, tinello, servizi, [redacted], mq.200, vendesi. 0330-383004

ABRUZZO Tortoreto Lido (TE) appartamento vicino mare, tutti i confort, vende. 011-[redacted] 0338-8022018

CALABRIA Santa [redacted]ma del Cedro (CS) a mt.400 dal mare, alloggio con giardino, 2 camere salone, living e cucinotta, vendo a L.65milioni trattabili. 011-8042662

CALABRIA Scalea (CS) alloggio posizione stupenda, 2 camere salottino, cottura, bagno, terrazzo mq.15. L.45milioni o permuto con auto. 0330-575486?

CALABRIA Scalea (CS) bilocale arredato, 4 posti letto mt 100 dal mare, vendo per inutilizzo a L.35milioni 011-9586414

CALABRIA Schiavonea Corigliano Calabro (CS), alloggio termoascensore, ammobiliato, 4 posti letto, nuovo, abitabile subito, posto auto, vista mare, vendesi L.140milioni 011-3472724

[redacted] Tropea S.Domenica, villa bifamiliare di salone, 4 camere, 2 bagni, 2 cucine, terrazzo, garage, cantina, giardino, vendo o permuto. 011-9586135

CAMPANIA Agropoli (SA), alloggio 2^piano con ascensore, vicino al mare, di 3 camere, cucina, bagno, grande ingresso, vendo a L.200milioni. Tel 19/22. 011-387742

CAMPANIA Isola d'Ischia (NA) multiproprieta', bilocale 4 posti, piscina termale, affiliato RCI, scambi mondiali, 2 settimane marzo - aprile vendo a L 10milioni. 011-9811821

EMILIA ROMAGNA [redacted] (RA) appartamento di soggiorno con angolo cottura, 2 camere vista mare, termoautonomo, posto auto, L.110milioni. 011-825121

EMILIA [redacted] Sestola. Pian Del Falco (MO) vendesi baita tipica, strettamente sulle piste da sci Del Monte Cimone. vendesi 0338-3801902

EMILIA ROMAGNA Lido Adriano (RA) appartamento ammobiliato, 2 camere, bagno, cucinino, posto auto coperto, vende a L 110milioni [redacted]

LOMBARDIA Lago di Como, mt.50 sopra Menaggio, casetta ristrutturata, privato vende. 0344-31138

MILANO in stabile vecchio Milano, Viale [redacted] za, metro' Garibaldi, alloggio libero mq.60, termoautonomo, privato vende a privato 011-3115443 02-8[redacted]

PUGLIA Campi Salentina (LE) alloggio mq.54, mq.16 di orto, centrale, ristrutturato, vendesi Tel. serali 011-8502258

PUGLIA Cerignola (FG), appartamento, semi nuovo, vendesi. [redacted]1-236118 0330-458381

[redacted] Gallipoli (LE) km.1 dal mare, nel verde, proprieta', ottima ricezione, casa mq.130 piu' trullo, mq.2.000 di terreno, vendo. 0347-2436520

PUGLIA S.Pietro in Bevagna (TA) casa indipendente di 2 appartamenti, mq.200, mt.100 dal mare, vendesi. 011-3828884 0338-4188789

PUGLIA S.Vito dei Normanni (BR) villa unifamiliare [redacted] mq.180, tutta su 1 piano, mq.7000 trullato, [redacted] cintato, vendo. Accetto permuta a lunghe dilazioni [redacted]

PUGLIA Specchiolla (BR) veranum mare, 2 ville su mq.9.000 di terreno, termoautonoma, caminetti privato vende 080-5583002 0347-8080278

PUGLIA Torre Ovo (TA) villa 2 piani, 8 [redacted]ere, 2 cucine, 2 bagni, mt.200 mare, p.auto, vende o scambio con alloggio o villetta pari valore in TO e provincia. 011-2282477

SARDEGNA Cagliari villa da ultimare, vendo a prezzo affare. 0339-7349921

SARDEGNA Costa Nord orientale Sant'Euroo, casa con ampia sala, angolo cottura, 3 letti, bagno, posto auto, giardino, [redacted]sibile taverna, vendo. 0329-8134113

SARDEGNA Olbia (SS) terreno mq.3.000, prossima edificabilita', panoramico, vista Golfo Olbia recintato, acqua, luce, telefono, vendo a L.80milioni. 0347-9247827

SARDEGNA Olbia (SS) bilocale 4 posti, multiproprieta' Cumiana Verde, settimana dal 09/06/01 al 16/06/01, possibilita' cambio periodo, vendo 011-4371703

SARDEGNA Porto Torres (SS) Viale delle Vigne, appartamento 1^piano, mq.120, ristrutturato nuovo riscaldamento autonomo, vendo a L.145milioni. 0347-3247827

SARDEGNA S. Maria Navarrese (NU) villa arredata, giardino confinante, accesso spiaggia, 3 camere da letto, 5 posti 2 bagni, salone, veranda, 2 box, vendo 0782-41724

SARDEGNA Sinnino adiacente in zona Calatupo, villa frontemare, recente di ingresso, soggiorno, cucina a 4 camere, 2 bagni, rifiniture di pregio, vendesi. [redacted]

SARDEGNA Torioli' Arbatax (NU) alloggio mq.60. 2/4/6 posti letto, con giardino, privato vende o affitta. 0782-422127 0338-7558745

SARDEGNA Villasimius (CA) vendesi villetta a schiera arredata, 2 letto, soggiorno, bagno, portico giardino, barbecue, tavernetta. Solo privati, L.140milioni. Tel. pasti 0348-9331943

SARDEGNA Villasimius, Cala Sinzias(CA) km.50 da CA, prestigiosa villa. fronte mare, 5 camere, 3 bagni, salone, cucina, scantinato con p.auto, L.600milioni. 070-22050 070-22100

SARDEGNA loc.Capitana is Meris (CA) adiacente porticciolo, bifamiliare mq.180 su 3 livelli, seminterrato, garage, giardino mq.500, mai abitata, L.380milioni. 0348-7042432

SARDEGNA zona Oristano, alloggio di 3 vani, 3^piano con ascensore, posto auto coperto, vendo. 011-3282470

SICILIA Alcamo Marina (TP), villetta al mare arredato di 3 camere, 7 posti letto, cucina, soletta, bagno, 2 verande, giardino, panoramico, vendesi. 011-2217081

SICILIA Mazzarino (CL) alloggetto di 2 camere, doppi servizi, vendesi [redacted]

SICILIA S.Angelo di [redacted] (ME) km.5 dal mare, rustico mq.80, con progetto approvato di ristrutturazione riscaldamento, mq.900 uliveto, panoramico, L.40milioni. 0340-4722183

SICILIA Scoglitti (RG) villetta libera 4 lati, 1 minuto dalla spiaggia, giardinetto e terrazzo, mq.300 circa totali, vendesi. 011-378455

TOSCANA Maremma (GR) ottimo casolare, vicinanze golfo Follonica, 2 appartamenti ristrutturati, giardino recintato, privato vende. [redacted] 30345

VENETO Venezia, in palazzo di prestigio, monolocale in multiproprietà «Mister RCI, possibilità scambi in tutto il mondo. vendesi. Tel. serali 011-3094254

1:15 Costa Azzurra

ANTIBES citta' vecchia, bilocale mansardato su 2 livelli mq.27, arredato nuovo, 2+2 posti letto, mt.150 dal mare, privato vende. [redacted] E305887

ANTIBES splendido attico, nuovo salone bicamere, cucina abitabile, cantina, posto auto di proprietà piscine, giardino, vendo a L.410milioni. 011-712852

CANNES LA BOCCA alloggio mq.50, soggiorno, 2 camere, parking, piscina, affittato L.950.000 piu spese vende per investimento L.183milioni. 03[redacted]

CANNES monolocale con box, casa recente, mq.40, cantina, riscaldamento autonomo, perfetto, vero affare vendo per immediato realizzo. Tel. serali 011-4470166

CANNES monolocale con ampio terrazzo in lussuosa residence con piscine, vicinanze mare, vendesi a L.105milioni. 011-4242104 [redacted] 586 [redacted]

CAP D'AIL in residence, bilocale, 4-5 posti letto, con posto auto, settimane dal 24/2 al 03/3 vendo. Tel. serali 0125-536160 - [redacted] 1000382

CAP FERRAT superbe vista [redacted], appartamento di 100 mq., terrazza vertale. [redacted] totalmente ristrutturato, vendesi 0033-3044208

MARINE BAIE [redacted] ANGES multiproprieta', mare, 4 posti, soggiorno, camere, cucina, [redacted] si, giardino privato, dal 16 al 31 agosto, privato vende a L.12milioni. 011-9208340

MENTONE alloggio di 2 camere, cucina, sito in immobile d'epoca, con posto auto, vende 0335-7100843

MENTONE in palazzo d'epoca con parco, appartamento piano terreno di 2 camere, cucina, giardino privato, posto auto, comodo al mare, vendo. 011/780836 0182-68808

MENTONE vicinanze confine Italiano, fronte spiaggia, esposizione ovest, monolocale mq.25, ristrutturato, vendo a L.148milioni. 0348-8373073 011-3178709

MONTECARLO TERRACE Beausoleil, alloggio nuovo, arredato, 4 posti letto, ingresso, soggiorno-cottura, bagno, balcone, 2 box, privato vende. 0338-3822201

NIZZA MARITTIMA mansardina in casa d'epoca signorile, mt.100 mare, 3^piano, vendo a L.38milioni. 0033-493747731

[redacted] Promenades Des Anglais, alloggio, 6^piano, mq 80, mq 15 di terrazzo e posto auto, vendo a L 380milioni 011-2180821

NIZZA Studio Rue Castiore, a mt 100 dal mare, alloggio soggiorno, angolo cottura, entrata, ripostiglio, bagno con finestra, 1^piano, bella cantina, vendesi 011-4988783

NIZZA alloggio di mq 40, cucina, soggiorno, ingresso, bagno, 5^piano, luminoso, accogliente, vicino giardini, vendesi 011-3283208 0333-3982914

NIZZA alloggio di 2 camere, cucina e box, vendo a L.170milioni 0033-489521883 0338-8040523

NIZZA bilocale mq.38, balcone e cantina, zona tranquilla, vendo a FF.380.000. 011-4474284 0333-5283043

NIZZA centrale elegantissimo: ingresso, soggiorno, angolo cottura, tre camere, soppalco, completamente arredato. Sommacampagna 011 500.158.

AB CASE
MENTONE
(FRONTE CASINO')
IN STABILE SIGNORILE
AMPIO SOGGIORNO DUE CAMERE
CUCINA SERVIZI BUONO STATO
VISTA MARE CANTINA BOX AUTO
TEL. 011.4332523 - http: www.abcase.it

NIZZA centrale, vicino Boulevard Gambetta, monolocale nuovo in st[redacted] cucinotta, ampio terrazzo, box, cantina. [redacted] investimento a vacanze, privato vende. 011-9091141

NIZZA collina soleggiato splendido trilocale con cucina arredata posizione tranquilla con posto auto € 240.000.000 Servizio Casa 011.883.8015

NIZZA mansardina mt.300 Piazza Massena a due mare piano alto con ascensore, vendesi a L 18milioni 011-9832417

[redacted] monolocale con cucina separata, ven[redacted] a L.90milioni. Centro, vicino Negresco e mare 0348-5169052 011-538235

[redacted] monolocale luminoso, mq.27/30, mt.50 [redacted] spiagge. balcone vendesi L.73milioni 011-9832761

NIZZA quartiere Gambetta piano alto splendido trilocale soleggiato II. [redacted] Servizio Casa 011 [redacted]40

NIZZA quartiere Parco Imperiale [redacted] 0.000. Servizio Casa 011 [redacted]018

[redacted] splendido monolocale a mt.100 dal mare, 2^ piano, servitissimo, vendo a F.F.315.000 0335-386203

NIZZA vicino nuova Universita [redacted] con reddito al 7% spese notarili 3% € [redacted]. Servizio Casa 011.883.8018.

NIZZA zona centrale tranquilla, vicino al mare, in nuova costruzione, camera, soggiorno, cucina, [redacted]ggio, garage, vendesi. Tel. pasti serali 0173-211278 0338-7558935

ST.LAURENT DU VAR monolocale su mare, mq.30, vicinissimo centro commerciale CAP 3000, terrazza con veranda, vendo a FRS [redacted]000. 0033-470440781

1:16 Località straniere

CARAIBI Santo Domingo multiproprieta' 1^ [redacted] di agosto, con possibilita' di [redacted] in molte località', privato vende a L.10milioni 011-2237461

KENYA Malindi, in villaggio, villetta vendesi 011-9573406

MAIORCA playa bilocale in multiproprieta' accessoriato, riscaldamento, vendesi settimana 7/8 L.14.500.000. 0338-7508481

SPAGNA Costa del Sol Andalucia Granada, località' con sole tutto l'anno, mt.500 mare, villa a schiera garage giardino piscina barbecue vendo 011 3858770

SPAGNA Ibiza, deliziosi bi-trilocali, splendida vista mare, completamente arredati, in residen[redacted], dotato di tutti i servizi, piscina, [redacted] vendesi 0124-808120 0348-2303380

SPAGNA [redacted] Canarie, Lanzarote, multiproprieta' in residence 15^settimana (Pasqua), 4 stelle piu' [redacted] vendo bilocale 4 posti letto. Tel serali 011-9649383

2 APPARTAMENTI, VILLE, [redacted]

Torino Centro e Colline

CASA o cascina con posteggio per camion, cercasi in acquisto. 0333-4348379

CENTRALE appartamento di 2-3 camere, servizi, preferibilmente al 1^piano e a prezzo contenuto, acquisto. 011-2488410

CENTRO E CO[redacted] Precollina, mansarda abitabile piccola, con bagno interno e ascensore, privato cerca in acquisto da privato 0329-4648515

CENTRO Crocetta, S.Paolo, bilocale vuoto, mq.55, cerco in acquisto max spese L.100milioni. Elena 011-4808821

CENTRO alloggio da ristrutturare, ultimo piano, anche intero piano, piu' mansarde, acquisto 011-396814

CENTRO alloggio mq.70/80, terrazzo, riscaldamento autonomo, anche da ristrutturare, privato cerca in acquisto. 011-533091 011-867232

CENTRO attico con grande terrazzo, salone, camera, servizi e garage, cerco in acquisto o affitto. 0335-8042205

CENTRO attico o alloggio ultimo piano, unico sul piano, anche da ristrutturare, casa signorile, p.auto, termoautonomo, professionista cerca, massime rapidità. 0347-5213521

CROCETTA SANTA RITA maggio di 2/3 camere e cucina, con [redacted]lo 011-36[redacted]713

CROCETTA zona alloggio di mq 60 circa, in casa decorosa, piano alto con ascensore, cerco trattative solo con privati. 011-799027

GABETTI SPA
stabili in acquisto per propri selezionati clienti in Torino centro pagamento contanti. Trattative riservate. Fava 011.548.045

MONO- privato ricerca solo da privato, mas seriata'. Pagamento contanti, in Torino. 0335-6028031

MONOLOCALE in Torino, da adibire a sala pittura, cerco in acquisto. 011-375685

PORTA PALAZZO zona, alloggio mq.150-200, totalmente da ristrutturare, privato acquisterebbe da privati 0335-6911435

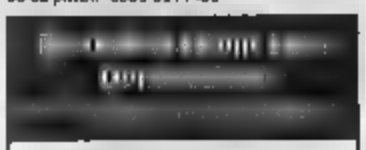

Garanzia di:
SERIETÀ
COMPETENZA
PREVENTIVI GRATUITI
DECOR - Torino
Artigiana
Tel. 011.377.806

O **TTA** appartamento mq 60/70, ultimo stato, no piano rialzato, privato cerca in acquisto 011-

RICERCO
vendita alloggetto piccolo di camera cucina o anche monolocale. Pagamento contanti. Sig. Lorenzini 011.817.8000.

S.SALVARIO zona, monolocale piccolo, privato cerca in acquisto a prezzo modico. Tel. 14/19 011-6962336

SAN SALVARIO alloggio mq. 180/200, con terrazzo, in casa d'epoca, cercasi in acquisto. 0348-7054015

STABILE INTERO
IN QUALSIASI ZONA
ANCHE OCCUPATO
RICERCHIAMO
PER ACQUISTO NOSTRO CLIENTE
TRATTATIVA RISERVATA
PAGAMENTO CONTANTI
TEL. 011.4331523 - http: www.abcase.it

SAN SALVARIO o zona Ospedali, alloggio di 2 camere a cucina, occupato o libero, cerco in acquisto per investimento spesa max L.130milioni 011-6506752

2/2 Torino Nord

AERONAUTICA o limitrofi , alloggio di 3 camere, cucina abitabile, bagno, cantina, piano con ascensore, casa decorosa, privato acquista da privato 011-797475

CAMPANELLA PIAZZA ristrutturata, camera, tinello, cucinino, in casa di 20/25 anni, cerco in acquisto. 0333-7929311

alloggio di 2 camere, cucina, servizi, piano alto, privato acquista da privato. Tel. pasti 011-9369118

GROSSETO CORSO Vitt Lanzo, alloggio di 3 locali, tinello, cucinino a cantina cerca in acquisto. 0349-5526218

MADONNA DI CAMPAGNA e dintorni, alloggio di c.a mq 70, privato cerca in acquisto da privato. 0347-0070422

NORD acquisto alloggio molto piccolo, senza riscaldamento, solo se occasione, meglio se arredato. 0336-8231003

NORD autonoma, abitabile, possibilmente indipendente, camera e tinello, privato acquista solo da privati. 0329-4668613

PARELLA e dintorni, camera, tinello, cucinino o cucina, bagno, 2 camere, anche da ristrutturare, con , privato compra da privato urgentemente. Pasti 011-759950

PARELLA in zona centro, alloggio di 1/2 camere, cucina, servizi, 2°piano, privato acquista in contanti Tel. pasti 011-2624345

CORSO Piazza Monasterol. salone, 2 , cucina, biservizi, mq 110-120, acquista 0336-8631156 011-727500

2/3 Torino Est

BARRI **LANO** appart recente ristrutturato o nuovo, piano alto, 3 camere, salone, mq.120/130, , doppi servizi, termoautonomo, box, , acquisto da privati. 405982

IN PIAZZA privato acquista privato, , tinello, servizi, vuoto, con ascensore e possibilita' omo 011-8173933

VANCHIGLIA/BORGO PO bilocale in casa d con , privato referenziato acquisto da privato non spese max di L.1 Dopo le 17

2/4 Torino Sud

BENGASI PIAZZA zona, 2 camere e servizio, privato acquista da privato 011-6821562

CROCETTA
cerca stabili in acquisto per propri selezionati clienti in Torino sud pagamento contanti. riservate. Sig. Fava .

MIRAFIORI LINGOTTO alloggio di , tinello, cercasi in acquisto. 011-396814

RITA indipendente con box, privato acquista con pagamento in contanti 011-3114100

NIZZA MILLEFONTI in limitrofa, indipendente o alloggio di 1/2 camere, libero, ristrutturato, possibilmente ultimo piano, privato cerca in acquisto 011-3113018

RICER AMO in acquisto per nostro cliente saloni 3 / 4 camere servizi definizioni immediata. Bimar 011.43.591.

SUD casetta autonoma, abitabile, possibilmente indipendente, camera e tinello, privato acquista solo da privati. 032

2/5 Torino Ovest

ALLOGGIO prestigioso mq 200 circa zona Francia, piazza Rivoli, corso Lecce, Trapani, anche da ristrutturare, pagamento contanti. Tel 011.958.0545

TURIN CAMPIDOGLIO alloggio, squadrato, ingresso, 2 camere, tinello e cucina, in stabile anche d'epoca, , riscaldamento centralizzato, acquisto

DUCA DEGLI CORSO Santa Rita, alloggio occupato, 2/3 camere, cucina, servizi, piano , ascensore, acquisto da privato. Serali 011-3185606

FRANCIA CORSO Ci Turin, Parella, Campidoglio, privato acquista da privato buon alloggio libero, mq.65 ca, ascen . Rapida definizione 011-7713507

FRANCIA CORSO e Corso Cosenza, alloggio di 2-3 camere, , bagno, luminoso, in acquisto 0328-9276267

FRANCIA in , alloggio libero di 1/2 camere, servizi, acquisto. 011-7711053 0338-2147460

www.
EDILCASE
.it

OVEST casetta autonoma, possibilmente indipendente, abitabile, camera e tinello, privato acquista per proprio conto solo privatamente. 0338-4049027

SAN PAOLO Parella, Lungo Po Antonelli, alloggio di 2 camere, cucina, bagno, balconi, cercasi urgentemente in acquisto. 0347-4552714 011-2731471

San e centro, alloggio mq.100, anche da ristrutturare, ultimo piano. acquisto Prezzo affare. 011-5097151

SANTA RITA alloggio di camere, cucina, piano rialzato o 1°piano, cercasi in acquisto max spesa L.110milioni. 011-822269 0335-8469007

SANTA RITA o Pilonetto, appartamento di soloncino, 2 camere piu' soggiorno, in stabile di massimo 30anni, cercasi in acquisto. 011-259275

SANTA RITA/SAN PAOLO alloggio di camere, tinello, cucinino, bagno, ripostiglio, acquisto da privato 011-354435

2/6 Prima Cintura Nord

1^CINTURA piccola casa indipendente su 4 lati, giardino o terreno, comoda servizi, privato acquisto a prezzo modico con amento contanti. Sera 011-201878

CINTURA casetta, pagamento per contanti a prezzo modico 011-4153710

e zona limitrofe, casetta indipendente con giardino, privato cerca in affitto da privati. 0338-54955

2/7 Prima Cintura Est

P **PINO** indipendente 4 lati, privato acquista- 0333-374

PINO TORINESE villa bifamiliare, privati acquistano 0333-3740223

SAN MAURO Barca, casetta o alloggio di mq 100 circa, buone condizioni, privato acquista. Tel. serali 011-796

SETTIMO TORINESE appartamento in soggiorno living, cucina, 2 camere, box auto, riscaldamento autonomo, acquisto. 0338-2558100

2/8 Prima Cintura Sud

MONCALIERI zona Piazza Bengasi, 2 camere e cucina, privato cerca in acquisto da privato. 011-6821562

NICHELINO alloggio di costruzione, camera, tinello, cucinino, servizio, 1°piano con ascensore o piano rialzato, acquisto con pagamento in contanti. 011-6084132

NICHELINO villetta cercasi in acquisto. Chiamare solo se interessati dopo ore 18.30 0349-5770082

PRIMA CINTURA SUD casa indipendente o mini , possibilmente con giardino, box, mq.100 ca., anche da ristrutturare, in acquisto da privati. 0347-2123244

PRIMA CINTURA SUD/OVEST a provincia, autonoma, possibilmente indipendente, a tinello, privato acquista per proprio conto 0336-4049027

2/9 Prima Cintura Ovest

COLLEGNO zona, alloggio di mq 60, privato acquista solo da privato. 0340-

C.so GERMIDO Lesna, Alleanno Rivoli, attico o casetta possibilmente indipendente, abitabile, privato cerca in acquisto. 0329-4668615

GRUGLIASCO Corso Torino, alloggio libero 1/2 camere, servizi, acquisto. 011-7711053 0338-2147460

GRUGLIASCO appartamento zona tranquilla, mq.100 circa, preferibilmente p. intermedio, cerco in acquisto o permuto con medie dimensioni in Grugliasco. Serali 011-7800365

2/10 Seconda Cintura e Provincia

ALPIGNANO Villarbasse, Caselette o vicinanze Rivoli, Givoletto, bitemigliano di recente costruzione, in acquisto privati 011-

BARDONECCHIA alloggio di mq.70/100, box auto, privato cerca in acquisto da privato in con 0338-7327234

Rerile, stato con terreno, strada, privatamente acquisto. 0340-3907196

CHIERI casetta indipendente, 2/3 camere, cucina, bagno, salone, lavanderia, garage, piccolo giardino, acquisto. Tel. serali 011-9423857

CHIERI casetta indipendente, con giardino, per famiglia di 4 persone, acquisto Tel serali 0338-6211344

CHIVASSO citta' casetta uso ufficio/abitazione, di mq 150/200 circa, acquisto. 011-9148150

' e dintorni, alloggio di 2/3 vani cercasi in acquisto. 011-9205526

DRUENTO PIANEZZA S.Gillio, Givoletto, La e dintorni, alloggio piano terra o casetta con giardino, acquisto max L.200milioni. Tel. dopo ore 17 0338-3493302

15 DA TORINO rustico da ristrutturare, su 2 livelli, mq.100-200, con giardino e cortile privato, cerca in acquisto, 0328-8253842

bitemigliare, acquisto 011-730824

RIVOLI Rivalta, Orbassano, Beinasco, Borgo e Nichelino, 5/7 vani, con giardino, privato acquista 011-9082951 011-6613726

VAL SUSA casa o indipendente, anche parzialmente da ristrutturare, con orto, cerco in acquisto. 0339-4421909

VOLPIANO Piazza Madonna delle Grazie e limitrofe, cercasi alloggio di piccola metratura 011-

2/11 Piemonte

PIEMONTE (CN) monolocale o bilocale, centralissimo, in grande condominio, no piano rialzato, acquisto. 011-5068881

ASTIGIANO piccolo o cascina con terreno da ristrutturare, acquisto spesa massima L.70milioni. 1847249

PIEMONTE cascina con terreno stesso stabile, privato acquista. 011-722107

2/13 Liguria

ANDORA (SV) bilocale max mt.500 dal mare privato acquista solo da privato. 011-4371222

A privato bi/trilocale con box, max mt.600 spiaggia Pagamento in contanti. 0333-662

LIGURIE Borgio Verezzi, con servizi, seminuovo, posto auto, mt.600 mare, acquisto da privato. C.I.AD8616180 F.P. 10043 Orbassano (TO)

FINALE LIGURE bilocale, massimo km.1 cerco in acquisto solo privato. 0360-759491

LOANO (SV) Finale Ligure o Pietra Ligure, alloggio vicino al mare, anche d'epoca o da ristrutturare, acquisto a prezzo. 011-345779

RAPALLO S.MARGHERITA (GE) Sestri Levante Chiavari, alloggio con vista mare, privato cerca in acquisto con pagamento in contanti. Tel. serali 011-3161910

(Ald) in zona tranquilla, vicino mare, piccolo bilocale con balcone, minimo 2°piano, privato cerca in acquisto urgente- 011-9042764

RAVONA San Remo, alloggetto, comodo al mare, posto macchina, terreno autonomo, da privato, acquisto. 011-4035326

2/14 Resto Italia

SARDEGNA Villasimius centro (CA) , acquisto 2-3 camere, servizio e giardinetto. 011-

3 TERRENI
allitto offerta

3/1 Torino Centro e Collina

AFFITTASI alloggio a residenti richiesta massima Gestione Immobiliare 011

ARCASE affitta prestigioso alloggio in centro mq 200 ristrutturato piano alto in d'epoca. Tel. 011.504 333 www.arcase.it

ATTICO SISTEM Crocetta In isola pedonale signorile mq 290 vuoto Tel.

CARDUCCI PIAZZA appartamento ammobiliato, 2 camere, soggiorno, angolo cottura, affitto a studente non residente. 011-9603919 011-

CENTRALISSIMA (via Doria) monolocali ristrutturati e finemente arredati affittasi a clientela referenziata £ 1.2 spese comprese riscaldamento autonomo. ADP 011.776.4040

CENTRALISSIMO bilocale con cucina abitabile, al 5°piano, con ascensore, arredato, centralizzato, affittasi a referenziati L.750.000 0333-2396484

camera singola affittasi a 0347-4700298

alloggio di camere, , bagno, riscaldamento, affittasi camera possibilità di cucinare solo a referenziatissimi. 0330-3832554

CENTRO palazzo barocco portineria salone bicamere biservizi cucina abitabile ristrutturato. Studio Enrici 011.560.1987.

ingresso living reception ampio salone 1 camera antibagno doppi servizi. Uso studio, m. Saroldo 011.320 569.

COLLINA km.9 dal centro, appartamento in villa bifamiliare, arredato, salone con camino, cucina, camera, studio, servizi, arredato, affittasi a privati 0348-5196100

MASSIMO D'AZEGLIO presso Moderne affittasi signorile portineria mq 210. Lineacasa 011.382.3222.

CROCETTA alloggio arredato, composto di ingresso, camera, bagno, angolo cottura, ripostiglio piu' cantina, piano rialzato, affittasi. 011-3191976

TA camera, cucina e servizi, piano rialzato, arredato, 2 posti letto, affitto solo a studenti universitari, L.1milione piu' spese 011-3052415

Ristruttura i Edili
Vuoi ristrutturare il tuo alloggio?
Garanzia :
DECOR - Torino
Ditta Artigiana
Tel. 011.377.806

DANTE CORSO monocamera ammobiliata 1-2 posti letti, tutti i comforts, a persona referenziata, affitto.

VIA presso Po elegante lavanderia solo a a L.1milione mensile. 0335-6911435

LAGRANGE VIA centralissimo alloggio arredato di camera, cucina, ingresso e bagno affittasi. 0328-5991143

MARCONI C.SO adiacente, monolocale arredato, uso piedi-a-terra, senza uso cucina, termocentrale, affitto a persona referenziatissima a L.350.000 piu' spese. 011-204933

MARCONI C.SO adiacente, monolocale mansardato, uso piedi-a-terra, senza uso cucina, termocentrale, affitto a persona referenziata a L.300.000 piu' spese 011-204933

MARCONI CORSO presso, 3°piano con ascensore, non arredato, ingresso, 3 camere, tinello, cucinino, bagno, affittasi a referenziati, anche annualmente 0339-2244309

MONTEVECCHIO recentemente ristrutturato, camere, tinello, cucinino, bagno, ripostiglio, cantina, affittasi L.700.000. 011-535997

Chiusano&C
signorile appartamento ristrutturato a ingresso, salone, 2 camere, cucina, doppi servizi, volendo arredato.
Tel. 011.568.28.58

PRECOLLINA San Vito soggiorno cucina abitabile bagno tre aria garage. Studio Enrici 011.560.1714.

COLLINA Sassi villa indipendente 2d0 mq su dd8 piani con terreno pertinenziale di 2.600 mq e autorimessa. G&V Immobiliare 011.660.4291

A in palazzina con parco, appartamento mq 120, giardino privato, 2 posti auto 1/04 20. Imm 0335.837.9099.

Precollina Sassi villa indipendente 280 mq su due piani con terreno pertinenziale di 2.800 mq e autorimessa. G&V Immobiliare 011.660.4291.

SAN SECONDO Via alloggio sala, cucinino, camera, servizi, terrazzo, am con buon'uscita L.3milioni. Tel.serali 0163-92745

SEMICENTRALE alloggio mq 110, saloncino, due camere, cucina, doppi servizi, portineria, vendo a privati L.310milioni. 011-6663984

SOCIETA' immobiliare affitta alloggio mq 200 piano alto elegantemente ristrutturato in importante stabile d'epoca adiacente via Roma su grande piazza con portici. Tel. 011.548.746

TURATI CORSO mq 140, 5°p., salone, 2 camere, cucina, 3 servizi, ripostiglio, 2 grandi balconi, in palazzo con aria condizionata e piscina, privato affitta. 011-504500

V.EMANUELE CORSO ang C.so Galileo Ferraris, 1 posto in camera doppia in mansarda, mq 200 silenziosa e luminosa, adatta 5 persone, affitto a studentesse. 011-5617097

VIA VITTORIO AMEDEO signorile mq 160 soggiorno 3 camere cucina 2 bagni palazzo d'epoca Ambrosiano 011.669.8768

3/2 Torino Nord

BIMAR via Marioretti ingresso 2 camere cucina bagno 2 balconi £ 650.000. Tel. 011 43561.

ampia camera indipendente di cucina, bagno, con entrata in comune con altre due ragazze, affittasi Tel pasti 011-7491197

DELLA SALUTE VIA alloggio di ca- e bagno, completamente arredato affittasi preferibilmente a persona o referenziata 011-7724526

CHIESA DELLA SALUTE VIA bilocale, ristrutturato, termoautonomo, affittasi solo a referenziati. Tel dopo mio 18. 0330-4307225

LUCENTO zona, pied-a-terre con angolo cottura, termoautonomo, affittasi a . 011-

MADONNA DI CAMPAGNA affittasi in palazzina uffici mq.220 £ 2.200.000 liberi subito. Affitto Gestione Immobiliare 011.452.9656.

PARELLA Cenischia e San Paolo, alloggio di rai cucina e servizi, signora 50enne , cerca in affitto. 0347-0333127

REISS ROMOLI VIA in prossimita' tangenziale svincolo autostradali, affittasi terreni uso deposito industriale o edile. 011-855544

REISS ROMOLI VIA alloggio di 3 camere, cucina, bar a tinello, servizi, affittasi.

DONATO VIA presso, alloggio arredato di ingresso, 2 camere, cucina, bagno, piano rialzato, affittasi a L.500.000 mensili piu' spese. 0368-522084

SAN DONATO zona, signora sola affitta in condivisione camera , con uso cucina a no a studentessa o insegnante. 011-4287

TASSONI CORSO adiacente, alloggio di salone, cucina, 4 camere, doppi servizi, doppi ingressi, 8°piano, affitto a referenziati. 011-3298034

TASSONI CORSO vicino centro, appartamento ben arredato, affittasi L.400.000 mensili riscaldamento compreso. 0348-9507633

TOSCANO PUNTO AFFILIATO
via Bianchi ristrutturato ra tinello cucinino bagno 2 balconi cantina (rif. 1/01). Tel. 011.773.2213.

VICENZA VIA camera ammobiliata per studenti, affitto. 011-4332508 0330-517950

ZONA TESORIERA ingresso, salottino, ra, cucina,bagno, affittasi. 011-7765792 9607076

ZONA TESORIERA alloggio 3 camere, ingresso, bagno, piano terreno, uso studio medico, al- 011-7765792 0338-9607076

Nord vicinanze corso Giulio Cesare comodo autostrada To-Mi affittasi bilocale casa finemente ristrutturata ed arredata composta da soggiorno living con angolo cottura, antibagno, bagno camera da letto con possibilità box. Immobiliare Selva 011.240.6329.

3/3 Torino Est

BARRIERA DI MILANO alloggio vuoto 2°piano, ingresso, tinello, angolo cottura, camera, servizi con doccia, terrno, cantina, affitto a , serali

LUNGO DORA NAPOLI piccolo monolocale mansardato, arredato, doccia e lavandino interni, no cucina, affitto uso pied-a-terre L.370.000 mensili piu' spese. 0347-7441713

LUNGO DORA VOGHERA alloggio libero di 4 cucina, biservizi, posto auto, mq.120, non arredato, 3° piano, affittasi a L.1.400 011-

ANTONELLI presso, attico al 6°piano, mq.80, libero dal 1 febbraio, affittasi a L.1milione piu' spese, trattative private. 0328-8423731

REGIO PARCO isola pedonale, alloggio in casa Liberty, composto da 2 camere, cucina, bagno, terrazzo, 3°piano, senza ascensore, affittasi, a privati 011-6193208

SOFIA PIAZZA zona appartamento di camera, tinello, servizi, 2 disimpegni e cantina, in affitto a equocanone scambio con pari condizioni in Borgaro T.se. 0338-9728172

STRADA SAN MAURO nuovo arredato signorile living 2 camere cucina biservizi giardino box rivalutati disponibile 01/04/01. E.L.P. 011.777.0429.

VICINANZE AUCHAN zona tranquilla, alloggio arredato, di 3 camere, tinello e servizi, affittasi solo a referenziati L.600.000 piu' spese 0339-2412432

3/4 Torino Sud

ADIACENZE via Ventimiglia (zona ospedale) signorile nuova costruzione mai abitato salotto due camere cucina doppi servizi possibilità Casamarket 011.

GIAMBONE CORSO presso, alloggio di 2 mere, tinello, cucinino, affittasi solo a privati Tel ufficio 011-4342616

ITALIA panoramico, custodito, ogni confort, 7°p., mq.65, arredato, privato affitta. max 2 persone referenziate no residenti. Tel dopo le 14 011-3181641 0333-230

MIRAFIORI SUD 40enne referenziata cerca ragazza per condivisione alloggio da lunedi' a venerdi', L.330.000 comprese spese, piu' solitta uso magazzino. 011-3913144

MIRAFIORI SUD alloggio di ingresso, 3 camere, tinello, cucinino, servizi, affittasi a L.750.000 mensili. 0347-5611618

MIRAFIORI appartamenti di ingresso, 2 camere, tinello, cucinino, servizi, affittasi L.750.000 a referenziati.

MOLINETTE adiacente monolocale arredato angolo cottura, bagno, L.550.000 mensili. 011-3042614

TRAIANO C.SO inizio, bella casa con portineria, appartamento ammobiliato, 3 camere, servizi, affitto a L.1.200.000 mensili, libero subito. Tel. 9-12/15-18. 011-3171823 0338-29871

VIA FULVIO CROCE in palazzina tranquilla signorile 3 camere cucinino servizi terrazzo arredato Non residenti. Studio Leone 011 468.158.

Torino Ovest

A. SANTA RITA (via Ogliaro) signorile appartamento vuoto salotto camera ampia cucina gno. Casamarket 011.

BIMAR nuovo tribunale via Cavalli signorile ingresso camera cucina bagno £ 700.000. Tel. 011.43.591.

BIMAR via Susa signorile ingresso 2 camere cucina bagno posto auto £ 1.500 Tel.011.43.591.

CROCETTA
via Vespucci presso corso Mediterraneo, alloggio mq 107 piano terzo. Contratto uso abitazione o foresteria. Investitalia 011.518.4366.

DE SANCTIS VIA monolocale arredato, mq.40 circa, affitto. 011-7792330

PRIMULA VIA zona Cernaia, in costruzione, camera singola, affittasi solo a studentessa o lavoratrice non fumatrice. 01[redacted]

MONFALCONE VIA presso Piazza S.Rita, graziosa mansarda, no possibilita' cucina, piatto a L.550.000 incluso spese e riscaldamento. [redacted] week-end 0347-2250886

MONTECUCCO CORSO monolocale arredato, angolo cottura, bagno, affitto a L.470.000. 011-3042814

OVEST alloggio arredato di camera, tinello, cucinino, bagno ristrutturato, piano alto, ascensore, affittasi a privato referenziato. Tel.serali 011-736287

PIAZZA MASSAUA adiacente, alloggio arredato di camera, cucina e bagno, affittasi a referenziato. 01[redacted]

[redacted] CORSO presso, alloggio soleggiato, 2 camere cucina servizi, affittasi a referenziati. 011-729126

[redacted] 30 appartamento ben [redacted] dato, con lavatrice, 2 camere, affittasi esclusivamente a lavoratori con contratto di lavoro a termine. No coppie. 0328-9734625

S.RITA alloggio 2 camere, tinello cucinino, termoautonomo, affittasi. [redacted] 16-20 0335-[redacted]

S.RITA in centro residenziale, signorile arredato, panoramico, salone, 2 camere, zona pranzo, cucinotta 2 bagni giardino, affitto uso transitorio 011[redacted]301

SAN PAOLO zona, camera ammobiliata 2 posti letto, affittasi temporaneamente a lavoratori o studenti non residenti. Tel. serali 011-3833626

SANTA RITA posti letto, affittasi solo a studenti, possibilmente vitto. 0347-6464039

SUSA VIA prestigioso alloggio, salone, 3 camere, camera servizio, cucina, 2 bagni, 2 ingressi, soffitta, cantina, L.2.200.000 mensili più [redacted] 011-[redacted]34

ZONA S. Paolo via Monginevro ufficio 120 mq primo piano ingresso 4 camere £ 1.800.000. G&V Immobiliare 011 660.4291

3/6 Prima Cintura Nord

VENARIA ristrutturato di mq.100 3°piano no ascensore, 2 camere, 2 bagni, salone cm.715x480 cucinino, 2 ripostigli, cantina, affitto 4+4 a L.1.200.000 mensili. 011-4524854

3/7 Prima Cintura Est

PINO TORINESE casa signorile su 2 livelli, 3 camere cucina, ingresso, bagno, ampia mansarda ristrutturata cantina box auto, comoda e servita affitto 011-531302

[redacted] centro, bella camera ammobiliata, con uso bagno e balcone, ad impiegato solo, referenziatissimo, con documenti visti di lavoro, affittasi. 011-8000083

3/8 Prima Cintura Sud

BENASCO Via Colombo mansarda mq.30, non arredata riscaldamento autonomo, affitto a L.600.000 mensili. 011-3498418

BENASCO alloggio arredato, saloncino, 2 camere, cucina, servizi, affittasi a referenziati a L.1milione mensile. 0333-4383643

MONCALIERI Corso Trieste, in palazzo recente, prestigioso custodito, 7°piano, mq.85, elegantemente arredato, max 2 persone, privato affitta. 011-3186328

MONCALIERI alloggio di camera, cucina abitabile libero mese aprile, affittasi a L.470 000 mensili. 0338-3483731

MONCALIERI zona Borgo san Pietro, alloggio arredato, camera, tinello, bagno, a persona non residente, referenziata, affitto a L.700.000 piu' spese. 011-9624257

MONCALIERI zona Plebiscito, camera ammobiliata, con bagno riscaldata, affittasi solo per dormire. 011-6470974

MONCALIERI - precollina, 3 camere, bagno cucinino 3 anni affittasi a privati referenziati Tel 011 647 1788

MICHELINO alloggio arredato in posizione centrale, composto da sala, camera, tinello e cucinino affittasi a lavoratori dipendenti a L.800 000. 011-4475213

3.9 Prima Cintura Ovest

Studio Caruso
COLLEGNO
Terracorta
Signorile: ingresso,cucina,alloggio,salone
4 camere letto,soggiorno,cucinotta
3 bagni box,giardino condominiale
Tel. 011.405.00.05

COLLEGNO Terracorta, [redacted] signorile, alloggio mq.250, giardino [redacted] box, affitto. 011-4150280

COLLEGNO Terracorta, in villa alloggio ampio ingresso, salottino, cucinotta, camera, bagno, ripostiglio, 2 balconi, cantina, affittasi 011-4150280

COLLEGNO Terracorta, alloggio ristrutturato, di ingresso, tinello, cucina, 3 camere, salotto, doppi servizi piu' mansarda, vendesi a privati [redacted] 232897

[redacted] Santa Maria, alloggio mq.60, 3 camere, cucinino, bagno, ripostiglio, affittasi. 011-783827

3.10 Seconda Cintura e Provincia

ALA DI STURA appartamento, affittasi mensilmente Tel pasti 0123-346180

AVIGLIANA splendida vista laghi signorile ingresso salone cucina 2 camere biservizi box parco Gabetti 011 934.1013.

AVIGLIANA vicinanze, alloggio arredato, camera, cucina e servizi, termoautonomo, p.auto, per uso piedi-a-terra, [redacted] 6 7 persone, a L.380.000 011-9389514

AVIGLIANA vicinanze, alloggio arredato con camera, cucina, servizi, 1°piano, riscaldamento autonomo, posto auto, per uso piedi-a-terra, affitto a 430.000 mensili [redacted]1-9389514

BARDONECCHIA BEAULARD bilocale piu' servizi, non arredato, box, giardino condominiale [redacted] annualmente. 011-[redacted] 0122-951503

BAR[redacted] BEAULARD alloggio [redacted] arredato, camera, soggiorno, cucinino, servizi, lavatrice garage 4 posti letto, affittasi bisettim. Anno aprile 011-3294886 011-323700

BARDONECCHIA V.Medail alloggio ben arredato elegante soggiorno camera servizi, balcone, terrazzo, affitto 2/3 persone massimo bisettim L.2.500.000 tutto compreso. 0348-1629375

BARDONECCHIA V.Medail, comodo negozi, bilocale 4 posti, affitto settimane bianche, brevi periodi e mesi invernali e estivi. Posti 011-290140

BARDONECCHIA Via Medail, alloggio arredato e vuoto, 2 camere, soggiorno, cucina, bagno, entrata, 2 balconi, affittasi 0122-98042

BARDONECCHIA Via Medail, alloggio elegantemente arredato, 6 posti letto, salone, cucinino, 2 camere, bagno, posto auto, affitto stagione invernale. 011-9671250

BARDONECCHIA appartamento comodo servizi e piste, ben arredato, camino, su 2 piani, affittasi per settimane bianche. 0326-4730823

BARDONECCHIA appartamento soleggiato composto di 2 camere, soggiorno, bagno, cucina libero affittasi settimanalmente. 0122-[redacted]

BARDONECCHIA bilocale piu' cucina e bagno, 4 posti letto, zona centrale, comodo stazione e negozi, affittasi. 011-4502[redacted]

BARDONECCHIA presso Via Medail, bilocale soleggiato, 4-5 posti letto, affittasi mesi febbraio e marzo. Tel. serali 0333-2337030

[redacted] zoni Borgo Vecchio tinello, 2 camere da letto, ingresso, bagno, cucinino, balconcino su ampio giardino privato, affittasi 0122-99127

BARDONECCHIA/ALES [redacted] bilocale, 3 posti letto, [redacted], a mt 200 impianti, affittasi febbraio/marzo 0338-1900855

BASSA VALLE SUSA appartamento arredato 2 camere, servizi, giardino, casa bifamiliare affitta a pensionati. Trattative private. Tel. ore 20-21 0338 5441457

BRIANZA [redacted] Pellice, ingresso, 2 camere, cucina, bagno, cantina, portichetto, in casa di campagna indipendente con ampio cortile, affitta una 2^casa. Tel pasti 011-975131

BOSCONERO casa, con locale pertuso negozio, con grande vetrina, centro paese, affittasi a prezzo da concordare a persone referenziate. 011-9699453

BRUNO centro, 1^piano, appartamento parzialmente ammobiliato di 3 camere, cucina, bagno, termoautonomo, affittasi Tel pasti 011-[redacted]

CAMAGNE' alloggio arredato, 2 camere, soggiorno, cucinotta, bagno e grande terrazzo, affitta come seconda casa annualmente. 0124-[redacted]

CANTOIRA Valli di Lanzo, piano rialzato, 2 camere a servizi, mq.55 circa, arredatissimo, affitta da maggio a settembre. 011-814837 0347-9187611

CANTOIRA alloggio arredato 2 vani, 4 posti letto, servizi, affitto annualmente uso villeggiatura a L.4.200.000 spese a parte pagabile in 2 rate 0123-53304

CANTOIRA alloggio parzialmente arredato, composto da 2 vani, cucinino, servizi, affittasi annualmente [redacted] uso villeggiatura a L[redacted] piu' spese. 0123-53304

CANTOIRA alloggio personale, 3-4 posti letto, per uso villeggiatura, affittasi annualmente a L.[redacted] spese incluse. Massima serieta' 0123-504184

CANTOIRA bilocale, con servizi e balcone soleggiato, vicinanze Boccotta, no riscaldamento affitto per tutto l'anno 011 726423

CANTOIRA bellissimo monolocale di nuova costruzione mq 40 circa, balcone, bagno, garage, cortile privato affitto L 3 500 000 annue Tel ore pasti 011 920 7338

CARMAGNOLA alloggio mq 120 in palazzina, affittasi 011-3852034

CASTAGNETO PO villa uni-bifamiliare, con giardino recintato, panoramica su Torino, privato affitta. 0347-5987935

CASTELLAMONTE alloggio arredato, 2 camere cucina, bagno, termoautonomo a metano, con box auto privato affitta [redacted]1-8992049 0360-535784

CASTIGLIONE alloggio mq.190 in villa bifamiliare, 2 box auto, giardino privato, cucina arredata indipendente solo stranieri [redacted] a L.2.100 000 mensili. 011-9800180

CERCENASCO alloggio, 2 camere, salone, cucina, bagno, garage, privato vende a privato Tel.serali 0339-4820388

CERES bilocale mansardato, splendida posizione, per 2-3 persone referenziate, affittasi per mesi estivi. 0123-53384

[redacted] alloggio 5-6 posti, terrazze soleggiate, giardino condominiale, garage, affittasi semimensilmente.Tel pasti 011-8612271

CESANA bilocale, affittasi per settimane bianche 0315-256261

CHIANOCCO in frazione a mt.1.000, alloggio arredato, 2-3 posti letto, affittasi da aprile. 0122-48419

CHIOMONTE Valsusa, mt.7.50, miniappalti con servizi e riscaldamento centralizzato, privato affitta. 011-534163 0339-3791730

CHIVASSO vicino Ospedale, alloggio mq 110, 2 camere, soggiorno, tinello, cucinino, ripostiglio bagno, cantina terma centrale affitta Tel serali 0347-4324087

COASSOLO alloggio arredato, mq 40, terrazzo, cantina, box, affittasi 011-4111781

COASSOLO alloggio arredato affittasi. 0338-4633654

COLLINA Chierese prestigiosa villa epoca mq [redacted] ristrutturata giardino terrazzi panoramici box. Fontana. Immobili 011.485.455.

FENESTRELLE Mentoulles, alloggio 2/6 posti letto, giardino, posto auto, barbecue, affittasi aprile e settembre. [redacted] dalle ore 17/19 0349-8008778

FENESTRELLE alloggio super contorlavato, 4-[redacted] autonomo, box auto, affittasi stagione estiva. 0335-6756811

FENESTRELLE bilocale 4 posti letto, arredato, lussi comfort, affittasi. Tel. ufficio 0121-83758

FOGLIZZO 2 alloggi in casa bifamiliare, termoautonomo, garage, cortile, affittasi a referenziati. 0347-0464775

GASSINO vicinanze Torino, alloggio nuovo, finemente ristrutturato, salone, camera, cucinotta, bagno, 2 posti auto, posto coperto soppalcato, affitto 011-9081388

GERMAGNANO alloggio di 2 camere, [redacted] servizi, posto auto, affittasi arredato a L.750.000 mensili piu' spese. Tel. serali 0123-887564

GIAVENO alloggio 4°piano con ascensore, cucinotta, soggiorno, 2 camere, servizi, affittasi 011-9376271

GIAVENO alloggio di ingresso, tinello, [redacted] II camera bagno box e cantina. Richiesta E [redacted] mesi.Gabetti 011.936.3722.

GIAVENO centro, alloggio 3° piano con ascensore in palazzina con aria verde 2 camere e cucina grande servizi, cantina posto auto affittasi. 011-9376271

GIAVENO vicinanze, alloggio arredato con servizi, affittasi stagionalmente 011-9389128

LA LOGGIA in villetta ad un piano, alloggio e piena terra, 3 camere, ripostiglio, ingresso, bagno, cucina, cantina e box, affittasi. 0338-343033

LAURIANO in condominio con giardino, alloggio signorile. Ingresso, soggiorno, cucinino, 2 camere, bagno box, articolato, affittasi a referenziati. [redacted]

[redacted] CANAVESE alloggio [redacted] composta da: camera, tinello, cucinino, bagno, cantina, riscaldamento centralizzato [redacted], affitto o vendo. 011-2427310

LOCANA CANAVESE alloggio di camera, cucina, bagno con doccia, affittasi. 011-256884

LOCANA CANAVESE alloggio in ottima zona, residenziale, soleggiato, cantina, affittasi o vendesi. 0124-29334

LOCANA comodo appartamento in [redacted]zina, affittasi. 011-394320

MADDALENA DI GIAVENO ottima vista, 3°piano, posto auto, 3 posti letto, affittasi periodi vacanze. Tel dopo le 20 011-9366804 0349-[redacted]

MENTOULLES mt.1000 circ. alloggio 2/4 posti letto, giardino, posto auto, affittasi stagione estiva. 0121 63044

ORBASSANO affittasi esclusivamente a referenziati signorile centrale appartamento 140 mq, £ 1.200.000 mensili. Pregiva. 011 903.4534

OULX affittasi stagione o settimane, n.2 alloggi arredati, A/7 posti letto confortevoli, comoda posizione 0122-831068

OULX bilocale 4 posti letto, panoramico, affittasi mesi invernali a L.800.000 compreso riscaldamento.Tel serali 011-9583510

OULX bilocale confortevole, panoramico, soleggiato, terrazzo e balcone, TV lavatrice, frigo, bar, affitto da giugno. 011-7227[redacted] 0347-8356389

OULX villa a schiera con 6 posti giardino, servizi, affitto. 011-4558154 0347-2581378

PAESANA baita, affittasi week-end, periodico e annuale. 011-8952832 0338-1228004

PANCALIERI alloggio di 3 camere, cucina, bagno, ampio terrazzo, cantina, garage affittasi a L.600.000 mensili. 011-9734548

PINEROLO cascina con annessa scuderia, salone, [redacted], terreno, anche uso abitazione, affittasi 0338-9143880

PINEROLO pretoriale, 12°piano, alloggio semiarredato, ingresso 2 camere, cucina, bagno, affitto a persona referenziata uso transitorio Serali 011-4054813

PONTINO casa recente, ultimo piano, 3 camere, cucinotta, servizio, volendo box. affittasi. 011-9413463

[redacted] Via Trencea, camerata con letto a castello, cucinino e servizio, 2 posti, su piste da fondo e impianti, affitto per stagione e annualmente 0338-3218867

PRA[redacted] alloggio 5 camere, soggiorno, 2 bagni, cucinotta, box auto, [redacted] impianti risalita e market, affitto anche settimane bianche 011-841437 0333-5957470

[redacted] tranquillo, mono e [redacted] arredato, affittasi annualmente, stagionalmente e per settimane bianche. 0122-73019

PRAGELATO in casetta nuova, camera, tinello, cucinino, 3/4 posti letto, box, comodo sci e negozi, affitto a L.1 200.000 settimanali. 011-715232

PRAGELATO km.6 da Sestriere 5/6 posti letto, ben arredato, comodo impianti, parcheggio, centro paese, soleggiato, affitto stagione invernale Sera 0328-2250654

PRAGELATO [redacted] 2 posti [redacted], affitto per settimane bianche. 011-3855868

PRAGELATO monolocale ottimamente arredato, ideale per 2 persone, termocentrale incluso, affitto per stagione invernale a L. 1milione [redacted] ale 011-746613 0335-7889700

PRAGELATO monolocale, 3 posti letto in condominio con portineria [redacted] parcheggio e ristorante, affitto. 011-705710 [redacted] 5668486

PRAGELATO monolocale perfettamente arredato, 4 posti letto in condominio con portineria, parcheggio riservato, affittasi [redacted]

[redacted] soggiorno, 2 camere 2 bagni, [redacted] giardino, affitto con riscaldamento compreso fino a maggio L.2.800.000; fine [redacted] ottobre, L.5milioni. 0335-67[redacted]

PRAGELATO soggiorno cucina, 2 camere, [redacted] affitto fine a maggio con riscaldamento compreso L.2.800 000, fino ottobre L 5milioni 011-542195

PRALI bilocale arredato, esposizione sud, bacheca box, affittasi a L.6milioni annui, con riscaldamento e acqua calda. 0347-8000595

RIVA presso Chieri in villa attica mansardata arredata soggiorno camera cucinotta bagno terrazzo. Fontana Immobili 011.485.455.

RIVAROLO villetta di salone, cucina, 3 camere, [redacted] scantinato, 2 box, riscaldamento autonomo [redacted] Tel ore 15/18 0124-28198

RIVOLI affittasi centrale alloggio uso ufficio mq 80 composto da ampia camera, salone, bagno, ripostiglio, £ 800.000 al mese Casa S.n.c. tel 011.958.1422.

[redacted] zona collinare, alloggio mq.100 circa, ingresso soggiorno 2 camere, cucina abitabile, ripostiglio, bagno, 3 balconi, affitto max 3 [redacted] ne referenziate. 011-9532289

[redacted] alloggio di ingresso, camera, [redacted] servizi e ripostiglio, affittasi a persone referenziate. 011-9064048

ROURE Castel Del Bosco, affittasi o vendesi, porzione di fabbricato, 5 [redacted] servizi e riscaldamento autonomo 0121-589126

S.BERNARDO DI CORIO alloggio arredato, 2 camere, soggiorno, cucinotta, bagno, affitto annualmente L.400.000 mensili. 011-200587

[redacted] monolocale, 4 posti letto, riscaldamento, stufa a legna, affittasi. 0338-3803500

SALICE D'ULZIO centrale, bilocale arredato, affitto bilaterale marzo e aprile a L.2.800.000 totali. 011-3197847

SALICE D'ULZIO splendida bilocale elegantemente arredato, zona centrale, posto auto, giardineria, 2 posti letto, affitto 011-887974 011-8902675

SALICE D'ULZIO monolocale, 4 posti letto, affitto per settimane bianche. 011-2733617

SALICE [redacted] Richiardetta, comodo piste, bilocale elegante 4 posti letto, posto auto coperto affittasi stagione o prossimamente 011-[redacted]48)

SAN GILLIO appartamento stupendo con balconi, terrazzo, in villa con box e giardino, affittasi. 0338-7472378

SAUZE D'OULX Grand Villard, vicino impianti, 4 posti letto posto auto, affitto settimane bianche L.500.000. 011-9581881

SAUZE D'OULX Richiardette, bilocale con box, affittasi per settimane bianche. 011-8190851

SAUZE D'OULX affittiamo per brevi periodi e stagionali appartamenti comodi impianti. Bonar 011.43.591 - 0122.831.778.

SAUZE D'OULX in zona centrale, bilocale arredato, affittasi per la stagione invernale, in stabile con Ski box, e posti auto condominiali. 011-4475213

SERLONE Parco Gran Paradiso, a mt.1.000, in case di pietra ristrutturate, alloggio 4 posti letto, termoautonomo. affittasi 0124-83291 0347-9186196

SESTRIERE alloggio 8/6 posti letto, in chalet panoramico, pieno sole, private affitta per settimane bianche. 0141-213584

SESTRIERE centro, monolocale arredato, 2 posti letto, affittasi. 011-8364848

SESTRIERE centro, monocamera con terrazzo, garage, 5 posti letto, affittasi per stagione invernale 011-8735940

[redacted] centro, monolocale 4 posti letto, comodo impianti, affitto per settimane bianche da L.500.000 0121-598800

SESTRIERE inizio Via Alpini, bilocale arredato mq.50, terrazzo, posto auto, cantina, privato affitta a persone adulte senza animali. Tel pasti 011-3859038

SESTRIERE monocamera 3 posti letto, angolo cottura, bagno, privato affitta a L.2.400.000 spese incluse, fino al 30 aprile. 011-355859

SESTRIERE monolocale, 4 posti letto, angolo cottura, bagno, privato affitta L.450.000 alla settimana, spese incluse. 011-355859

SESTRIERE monolocale arredato 3 posti letto, affittasi annualmente e stagionalmente e per settimane bianche Tel pasti 011-387227 0333-6083787

TRA CHIERI E PINO appartamento in villa bifamiliare, 4 camere, biservizi, affitto max 3 persone, referenze controllabili, solo a privati, L.1.100.000 mensili 0368-3547788

TRAVES km 25 da Torino alloggio arredato di camera letto spaziosa tinello, cucinino, servizi, termoautonomo giardino, affittasi Tel pasti 011 735315

ULZIO zona Colletinero, alloggio in posizione panoramica, circondato da verde privato, affittasi settimanalmente Tel. serali 011-7791180

VAL DI [redacted] 2 alloggi affittasi 0348-2643222

VI[redacted]E zona, appartamento di 3 camere, cucina, bagno, balcone, terrazzo, privato affitta o vende. 0338-5723[redacted]

VOLPIANO alloggio di mq.120 in palazzina, salone, cucina, 2 camere, doppi servizi, doppia [redacted], giardino, affittasi 0380-583271

3/11 Piemonte

[redacted] **D'ASTI** vicino Ceccarello, alloggio affittasi uso [redacted] e annuale [redacted] serali 0347-4524097

ARAMENGO (AT) villetta a schiera, con 2 camere, soggiorno, giardino, orto, termoautonomo [redacted] affitto per vacanze Tel. pasti 0141-908171

ARTESINA (CN) alloggio su piste, affittasi L.350.000 a settimana tutto compreso 011-8771626 [redacted]8314

ARTESINA (CN) bilocale 4/5 posti letto, fronte piste elegantemente arredato, TV e telefono, affittasi settimane bianche [redacted] 0338-4100084 0347 8578298

ARTESINA (CN) direttamente sulle piste da sci [redacted] soleggiato, arredato, 4 posti letto, box auto, affitto. 0347-2212715

ASTIGIANO alloggio nuovo, arredato, 2 camere [redacted] camino, balcone, giardino, orto, affittasi Tel. pasti 0141-908171

BRA (CN) alloggio soleggiato 2 camere [redacted] giorno, zona angolo cottura, ripostiglio, bagno, cantina, affitto a referenziati. 0172-413536

FRABOSA SOTTANA (CN) ampio bilocale piano attico, ben arredato, [redacted] panoramica e mobili, affitto annualmente a famiglia referenziata. L.4.500.000. 034[redacted]

GARESSIO (CN) monolocale con 4 posti letto, in residence con giardino, mt.1300 di altezza, affitto [redacted]

ISOLA D'ASTI alloggio di 3 camere e servizi e autorimessa affittasi. 0141-958583

KM.90 DA TORINO vicinanze Gabiano (AL), alloggio panoramico, 3 camere salone, cucina e bagno, possibilità di orto, affittasi a amante campagna. Tel. serali [redacted]

LIMONE P.TE (CN) [redacted] alloggio [redacted] arredato signorile, 4 posti letto box, termoautonomo, parcheggio, [redacted] stagione affitto stagionale o annuale. 011-3878458

LIMONE PIEMONTE (CN) centro, [redacted] indipendente alloggio 3 posti letto, soleggiato, 2° piano, camera, tinello cucinino, affittasi per settimane bianche 011-4334768

MAGGIORINO DI STRESA villa completamente arredata, giardino e vista lago. 0173-80121

MONDOVI' VILLANOVA (CN) bilocale, camera, soggiorno, 5p.letto, balcone arredato nuovo, affittasi a studenti o forestieri referenziati, a L.450.000 mensili. 0340-2467549

MONTOSO BAGNOLO PIEMONTE (CN) casa rustica con giardino, prato e frutteto, affitto stagionale o annuale. 0348-3818832

NUCAS MONTOSO (CN) mono-bilocale arredati, in pieno sole, panorama, fronte piste, affittasi. Tel. dopo le 19 011-4346388

S.GIACOMO DI ROBURENT (CN) stupendo duplex arredato: cucina, soggiorno, 2 camere, 2 bagni terrazzo, giardino 6 posti letto, affittasi. 0347-2983417

VAL VARAITA alloggio libero, mq.80, con piccolo giardino, [redacted]. 011-341199 0328-6727622

VALLE VARAITA (CN) mt.1.300, bilocale in villetta, per settimane bianca a L.500.000 compreso riscaldamento, affittasi 0348-5524679

VERNANTE (CN) presso Limone Piemonte, bilocale mansardato, arredato in condominio recente, con posto auto, affittasi settimane bianche, gennaio e febbraio. 011-9827389

3.12 Valle d'Aosta

ANTEY ST.ANDRE' Cervinia, grazioso bilocale con soppalco, ottima posizione, affittasi. 011-9151873

COURMAYEUR appartamento 12 posti letto, ottima posizione, in condominio con ascensore e giardino, affitto settimane, mesi o annualmente 02-47715463

TORGNON vicino impianti risalita, appartam., 2 camere, soggiorno con angolo cottura e camino, elettrodomestici, sala giochi condominiale, p.auto, affitto 011-8001131

VALTOURNANCHE bilocale con 5 posti letto, vicino impianti, posto auto coperto, affittasi anche per settimane bianche. 011-455064

3.13 Liguria

AFFITTASI BILOCALE 2 ampi balconi, accessori servizi, stupenda vista mare, ben arredato, termocentrale, piccolo centro, mt.50 mare, Ospedaletti (IM) mesi invernali e/o primaverili, volendo fino a luglio. 011-5171782

ALASSIO (SV) lungomare, casa soggiorno, camera, angolo cottura, servizi giardino indipendente affittasi, libera nei mesi di febbraio, marzo 2001. 011-9064597 0333-3918661

ALASSIO (SV) minialloggio centralissimo vicino al mare, arredato, riscaldato, con TV e lavatrice, affitto per febbraio, marzo e aprile. 011-8191090 0339-7641662

ALASSIO (SV) nel verde parco S.Rocco, alloggio di 2 camere, cucina, servizi, 2°piano con ascensore box auto, affittasi. 0182-470040

ALASSIO (SV) vicinanze, villa sul mare, con spiaggia grande giardino, posti auto, affittasi per vacanze 0336-6506787

ALBENGA (SV) a mt.50 dal [redacted] appartamento decorato con 4 posti [redacted] al 1°piano, con balcone, affittasi maggio [redacted] a luglio 011-9969863

ALBENGA (SV) alloggio di camera, cucina e servizi, 4°piano, mt.500 dal mare, affittasi febbraio e marzo. 011-258422

ALBENGA (SV) bilocale in nuova costruzione, 4 posti letto termoautonomo, terrazzo lavatrice posto auto riservato, mt.20 dal mare affittasi mesi invernali. 0184-504038

ALBISSOLA MARINA (SV) in casa recente, alloggio arredato, mt.100 mare, 6 posti letto, affitto febbraio a L 900.000. 019-389954

ALBISSOLA (SV) alloggio arredato, 5 posti letto, mt 100 mare, affittasi. 011-730499

ALBISSOLA (SV) appartamento con giardino, 4 posti letto, vicinissimo mare, affittasi a L.250.000 settimanali, L.[redacted] mensili, periodo pasquale ed estivo. 02-66224434

ANDORA (SV) ampio bilocale arredato, lavatrice, termocentrale, 5 posti letto, volendo box, affittasi [redacted] febbraio in poi escluso agosto. 011-9581200

ANDORA (SV) mare, alloggio soleggiato, lavatrice, tutti i confort, affitto generale e successivi a modico prezzo. 011-258484 0347-8718895

ANDORA (SV) molto soleggiato cucina abitabile, soggiorno, camera, 2 balconi lavatrice, vicino mare a negozi, affitto mesi autunno e inverno. 0175-587050 0175-88144

ANDORA (SV) monolocale, [redacted] confortevole 4 posti letto, bagno, terrazzo, affittasi Tel. dalle 18 in poi 011-7013398

ANDORA (SV) monolocale, affitto mesi invernali, 5°piano con ascensore, terrazzo con vista mare 0339-3208078

ARMA DI TAGGIA (IM) Sanremo, bilocale piu' servizi ben arredato, con 3-4 posti letto, libero da marzo, affitto stagionalmente 02-[redacted]

ARMA DI TAGGIA (IM) porto turistico, Marina Aregai, in nuovo complesso autostrada sul mare con parcheggio monolocale con servizi tv. affitto. 011-9416558

BERGEGGI (SV) vicino e fronte mare alloggio accogliente, tv, lavatrice, frigo friser, telefono riscaldamento, parcheggio, termoautonomo, affitto mensilmente 011-722796 [redacted]389

[redacted] (IM) ampio bilocale in palazzina con giardino, confortato, a mt.50 dal mare, affitto minimo 1 settimana, no gennaio e febbraio. 0175-248273 0348-8744895

[redacted]ERA (IM) grazioso appartamento 2-3 posti letto, posizione stupenda, terrazzo, solarium con vista mare, garage, affittasi febbraio e seguenti. 011-484586

BORDIGHERA (IM) bilocale zona residenziale tranquilla 2 posti letto, affittasi a persone referenziate 011-867974 011-8602675

[redacted] (IM) alloggio mansardato con terrazzo, [redacted] letto, zona tranquilla, 7 minuti dal mare, termoautonomo, affittasi aprile, maggio e giugno 011-6988410

BORDIGHERA (IM) bilocale arredato, zona sopra porto [redacted] vista mar , affittasi anche [redacted]

[redacted] (IM) appartamento decorato, ben attrezzato, vicino mare, riscaldamento autonomo, affittasi mensilmente da febbraio. Tel ore ore 20/21 011-7496213

BORDIGHERA (IM) alloggio arredato in palazzina con parco privato, box, affitto privatamente [redacted] referenziatissime da febbraio in poi. 011-3955208 0171-612833

BORGHETTO S. SPIRITO (SV) alloggio al mare, arredato 3 posti letto, 3°piano con ascensore, 2 balconi, [redacted] centrale, affittasi Tel. pasti 011-344349

BORGHETTO S.SPIRITO (SV) vicino mare, 3° piano, 2 camere, tinello, cucina, 5 posti letto, lavatrice, 3 balconi posto auto disponibile dal 1°marzo, affitto 011-8063467 [redacted]

BORGHETTO S.SPIRITO (SV) alloggio di camera soggiorno, cucinino e servizi, 3 posti letto, grande balcone, mt.200 dal mare, affittasi da aprile in poi. 011-8235375

BORGHETTO S.SPIRITO (SV) alloggio camera mare e negozi, 2 camere, cucina, affitto da marzo. Tel. pasti e serali 011-839741

BORGHETTO S.SPIRITO (SV) bilocale ben arredato, 2° piano, so[redacted], affitto mensilmente. 011 9151873

BORGHETTO [redacted] (SV) monolocale, cucinino, bagno balcone, ascensore, affittasi febbraio e marzo L.450.000 011-642412

BORGHETTO S.SPIRITO (SV) alloggio di camera, cucina, tinello, servizio balconi, affitto mese di marzo a L.550.000. 011-3478584

BORGHETTO S.SPIRITO (SV) alloggio ben arredato, 4 posti letto, tinello, cucinino, camere,

bagno, grande terrazza, posto auto condominiale, affittasi. 011-9671250

BORGIO VEREZZI (SV) appartamento, affittasi mensilmente. Tel pasti 0123-346180

CERIALE (SV) camera, cucina, bagno, soggiorno 2 ripostigli, balcone 2 finestre, ampia metratura, arredata, piscina, verde solo a privati a L.175milioni. 011 308449

CERIALE (SV) elegante alloggio bilocale, [redacted] lungomare, 5 posti, termoautonomo, affitto anche brevi periodi 011-9961169

CERIALE (SV) monolocale vicino mare, 3 letti, balcone posto auto, termoautonomo, affitto mensilmente febbraio e mesi primaverili e estivi 011 9466378

CERIALE (SV) sul lungomare, piena centro, bilocale 4 posti, terrazzino sul mare, TV, telefono, [redacted] termoautonomo, affitto mensilmente 0124-582461

CERVO LIGURE (IM) mt.100 mare, alloggio di cucina, salone, camera letto, 5 posti letto, giardino privato, affittasi da [redacted] in poi. 011-614807

CERVO (IM) Capo Mimosa, sul mare, 2 camere, soggiorno, cucina abitabile, ampio terrazzo, posto auto, portineria, termoautonomo, affitto. 0338-3481844

CERVO (IM) a mt.800 dal mare, zona tranquilla, cucina, salone, [redacted] grande balcone, box auto affitto 011-6445039

DIANO MARINA (IM) alloggio affittasi a signora sola per mesi invernali fitti pretesa. 011-652447

DIANO MARINA (IM) alloggio arredato, 4 posti letto, vicino al mare, riscaldamento autonomo a gas, affittasi mensilmente da febbraio in poi 011-9373308

DIANO [redacted] (IM) bilocale ammobiliato, centrale, riscaldamento centralizzato, posto auto, libero a febbraio e marzo, privato affitta per vacanze. Tel. pasti 0183-495828

DIANO MARINA (IM) mt.800 mare, 6 posti letto, affittasi mesi di marzo, aprile e maggio a L.800.000 compresa spese e riscaldamento. 011-6472650

DIANO MARINA (IM) appartamento arredato, camera, tinello, cucinino, servizi, termoautonomo, posto auto, affittasi. 011-3181756

DIANO MARINA (IM) minialloggio centralissimo, affitto mesi marzo-aprile 2001 a coniugi o persona sola. Tel. pasti 011-4374275

[redacted] appartamento vicino mare, 5/6 posti letto, riscaldamento centrale, affittasi mese aprile. 011-3111550 0349-7732428

DIANO MARINA bilocale arredato, con 5 posti letto in palazzina con riscaldamento e acqua calda centralizzata affittasi mesi invernali [redacted]

[redacted] LIGURE (SV) alloggio 3°piano, semifort. box, a mt.100 mare, affittasi minimo 15 giorni. 0175-248273 [redacted]

FINALE LIGURE (SV) 5 posti, mt.50 mare, casa nuova centrale, balconi vista mare, lavatrice, frigo-freezer, riscaldamento, p.auto, affittasi 011-5811258

FINALE LIGURE Pia affittasi mensilmente da aprile ampio bilocale con garage in lavatrice, comodo mare zona tranquilla 011-9111261

FINALE LIGURE alloggio tranquillo, ingresso, bagno cucina abitabile grande soggiorno, 3 posti letto, terrazzo splendida vista mare affittasi. 011-589040 0339-4178751

FINALE PIA (SV) alloggio di 2 camere, cucina e servizi, grande veranda coperta, giardino, affitto. 0347-4012306

IMPERIA 2 camere, servizi, 6 posti letto, posto tranquillo nel verde, affittasi settimane L.400.000 15gg. luglio L.1.500.000; 15gg. agosto L.1.800.000 011-8572714 0338-7711826

LAIGUEGLIA (SV) appartamento con posto auto, vicino mare e centro, affittasi. 0182-[redacted]

LAIGUEGLIA (SV) alloggio precollinare, mt.200 dal mare, 4-7 posti letto, giardino privato, riscaldamento autonomo, affittasi Tel pasti 011-325073

LATTE DI [redacted] (IM) [redacted] Mentone, ampio ed accogliente monolocale, con terrazzo e posto auto affitto dal mese di febbraio a [redacted] 011-5811249

LAVAGNA [redacted] (GE) [redacted] mare, 2°piano, termoautonomo, angolo cottura, 3 stanze, servizi, balcone, tutti i conforts, max 4 p.t., affittasi. 011-7272881 0338-2595353

LAVAGNA Golfo del Tigullio (GE) bilocale 4 posti letto in complesso residenziale vicino [redacted] affitto mesi invernali ed estivi. Tel pasti e pasti 011-4347974

LOANO (SV) Corso Europa, piccolo [redacted] 2/3 posti letto, seperatore, TV, affitto dal 15/3. No annunciante. Tel. ore 20-21.30 011-6504643

LOANO (SV) Corso Europa, mt.50 dal mare, alloggio ammobiliato, 4-5 posti letto, affittasi da marzo in poi. 011-9286429

LOANO (SV) alloggio ammobiliato, composto da camera, bagno, ingresso, bagno, 2 balconi, termoautonomo, affittasi febbraio, marzo e aprile. 011-2730825

[redacted] (SP) alloggio 5/6 posti letto, ben arredato vicino mare, affitto estate/inverno 0182-559121

LOANO (SV) alloggio arredato, 4 posti letto, telefono, tv, lavatrice, affittasi da febbraio a giugno. Tel. pasti 011-3082234

LOANO (SV) alloggio 1°piano, camere, soffitta, cucinino giardino di proprietà privato affitto marzo aprile, maggio e giugno. 011-4274914

LOANO (SV) appartamento ammobiliato, 5-6 posti letto, affittasi per periodi invernali. Tel. pasti 019-673220

LOANO (SV) bilocale p.terra, giardino privato, 5 posti arredato, comodo negozi, affitto da dicembre in poi, mensile o 15 gg. Pasti 011-3191868 011-6425129

LOANO (SV) bilocale, vicinissimo al mare, affittasi da marzo. Tel. serali [redacted]

[redacted] (SV) bilocale centralissimo, 5/6 posti letto, mt.50 dal mare, 5°piano vista mare e monti lavatrice TVC, frigo-[redacted] affitto aprile-maggio. 011-2260082

LOANO (SV) presi stazione, mt.50 dal mare, bellissimo alloggio di 2 camere, grande cucina, servizi, molto ben arredato, affittasi. 011-6963349 0348-8137131

LOANO (SV) [redacted] centrale, appartamento, soggiorno con angolo cottura, 2 [redacted] 6 posti letto, affittasi mensilmente [redacted] aprile a settembre. 019-672887

LOANO alloggio di camere, cucina, bagno vicino mare, 4 posti letto, grande balcone, 2°piano, ascensore, affitto mesi di marzo e aprile 2001 011-9810736

MARINA DEGLI ARIEGAI (IM), a km 7 da Sanremo monolocale, posto auto, vista mare, affittasi per week-end, settimane o mese 0338-6334736

NOLI (SV) bilocale in graziosa, tranquillissima, ampio terrazzo vista mare, posto auto privato affitto stagionalmente 0174-[redacted]

OSPEDALETTI (IM) mt.900 dal mare, in residenza con piscina, bilocale 4 posti letto, terrazzo vista mare, affittasi mesi invernali ed estivi. 0131 [redacted]

PIETRA LIGURE (SV) alloggio vista mare, 4 posti letto, giardino, posto auto, mt.50 dal mare e supermercato libero, affittasi ha mesi invernali e primaverili. 0123-346131

PIETRA LIGURE (SV) alloggio 2°piano ogni comfort, a L.600.000 riscaldamento compreso, affitto per il mese di marzo, successivi da concordare. 011-9682168

PIETRA LIGURE (SV) appartamento di cinque, trivello, 4 posti letto, vicinissimo al mare, affittasi mesi estivi. [redacted]

PIETRA LIGURE (SV) alloggio centrale bilocale, bel balcone soleggiato, riscaldamento centralizzato, posto auto, affittasi mesi marzo e seguenti. 011-4348139 0333-3457805

PIETRA LIGURE (SV) 5 posti, mt.50 mare, casa nuova, balcone vista mare, lavatrice, frigo-freezer, riscaldamento, p.auto. [redacted]. 011-5811258

PIETRA LIGURE (SV) bilocale arredato, ristrutturato, mt.80 mare, vicino stazione, soggiorno, cottura, camera, bagno, balcone vista mare, affitto 011-7070225

PIETRA LIGURE (SV) camera, cucina, bagno, vicino mare, ampio balcone, 4 posti letto, posto auto, cortile, affittasi febbraio e successivi 011-8120505

PIETRA LIGURE (SV) comodo alloggio [redacted] del mare, affitto marzo [redacted] all. Tel. serali 011-9681494

PIETRA LIGURE (SV) monolocale, riscaldamento autonomo, da febbraio a maggio, affitto mensilmente. 011-3958821

PIETRA LIGURE (SV) 6 posti in bilocale più cucina abitabile, giardino, lavatrice, posto auto, affittasi; sconto per più mesi. [redacted] 3875486

PIETRA LIGURE monolocale 4 posti letto, vista mare, affitto mensilmente. 011-9783043

RAPALLO (GE) ammobiliato, piano terra, giardino, affitto da agosto. No animali. Tel. pomeriggio e sera 011-7781738

RAPALLO centro, bilocale 5 posti letto, 2 bagni, elettrodomestici, terrazza, vista mare, riservato, affittasi settimane 8/1-3/3/2001. 0349-8708714 [redacted]

S.BARTOLOMEO AL MARE (IM) ultimo piano con ascensore, panoramico a mare, 5 letti, affittasi mensilmente per [redacted] periodi 010-6984487

S.BARTOLOMEO AL MARE (IM) appartamento di camere, soggiorno, cucina abitabile, servizi, affittasi mesi invernali. [redacted]

S.BARTOLOMEO MARE (IM) bilocale arredato, 5 posti letto tv lavatrice piscina, terreno giardino, affitto anche settimanalmente Tel ore 8/12 - 15/18 011-3171829 0338-2987156

S.BARTOLOMEO MARE (IM) monocamera 4 posti letto, in complesso residenziale vicino mare, affitto mesi invernali ed estivi. Tel. pasti e serali 011-4347974

S.BARTOLOMEO (IM) alloggio sul mare, soggiorno, 3 camere, cucina, giardino privato, affittasi da marzo a maggio. 0333-4[redacted] 011-3177231

S.BARTOLOMEO (IM) pieggio, 2 camere, cucina, bagno, ripostiglio, balcone, [redacted] termoautonoma, mt.50 mare, posto auto privato, affittasi. Tel. serali 011-8608434 0339-[redacted]

S.STEFANO AL MARE (IM) bilocale mt.100 dal mare, 2°piano con ascensore affittasi. 011-8983668

SAN BARTOLOMEO MARE (IM) monolocale, 2 posti letto posto [redacted] affittasi da marzo in avanti. 011-727554

SAN BARTOLOMEO (IM) bilocale 4 posti letto, panoramico a mt 50 dal mare, affittasi mesi estivi L.700.000 mensili. 011-3298800

SAN LORENZO A MARE (IM) appartamento in villetta, mt.700 dal mare, con cortile, camere, cucina e servizi, box e parco piscina, affittasi [redacted] 0338-9430078

SANREMO (IM) Via Padre Semeria, monolocale arredato, con posto auto, affitto per mesi di gennaio e febbraio. 011-338438

SANREMO (IM) alloggio confortevole elegante, adatto 2/3 persone, vicino al mare, con giardino privato a posto auto affittasi da gennaio in poi 011-4343681 [redacted]

SANREMO (IM) [redacted] con ampio terrazzo, fronte mare, vista stupenda, libero da gennaio-marzo e settembre, zona ville, affitto prezzo interessante. Tel. ore 21 011-8891819

SANREMO (IM) monolocale in residence, con balcone vista mare, 3 posti letto, affitto anche settimanalmente a partire da L.500.000 011-8193341 0349-5775800

SANREMO (IM) monocamera, centrale, comoda servizi, zona pianeggiante, affittasi febbraio (Festival) 011-4154279 [redacted]

[redacted] (IM) palazzina signorile, camere soggiorno, cucinino, terrazzino panoramico, vista mare, affitto marzo 17 giorni a L.400.000 e aprile L.600.000. 011-3462[redacted]11 0348-9008767

SANREMO alloggio con 4 posti letto terrazzo e giardino, a posto auto privato, estate e lunga, affittasi. 011-8676472

SPOTORNO (SV) alloggio 6 posti letto, mt.300 dal mare, affittasi giornaliero, febbraio, marzo ed aprile. Tel ore 20 0333-4020087

SPOTORNO (SV) attico mq.100 più mq.180 di terrazzo, termoautonomo, box ampio, posto auto, mt.400 dal mare, affittasi mesi invernali/estivi. 011/3182033

VALLE CROSIA (IM) fronte mare, solo a pensionati, affittasi mesi invernali 0184-351845

VARAZZE (SV) alloggio con terrazza vista mare, ben arredato, 4 posti letto, ascensore, TV, lavatrice, termocentrale, privato affitta mensilmente 011-8172048 0338-2123651

VENTIMIGLIA (IM) mt.100 mare, vicino stazione, bilocale ristrutturato, lavatrice, 2 posti letto, affitto mese di marzo. 011-6689301

VENTIMIGLIA (IM) arredato, vicino mare, vista Montecarlo, 3°piano, ascensore, garage, 4 pe[redacted] il balcone, affitto a referenziati mesi in[redacted] 0124-83291 0347-9186186

3.14 Posti letto

ABRUZZO Tortoreto Lido (TE) appartamento vicino mare, tutti i conforts, affitto da marzo a settembre. 011-9574987 0338-6022018

ALBA ADRIATICA a Martinsicuro, Riviera delle Palme, per i mesi estivi affitto appartamento a villetta sul mare, 4/6 posti letto, monolocale e bilocale. 0733-[redacted]

CALABRIA Capo Rizzuto, appartamento al mare affittasi. 0333-[redacted]

CALABRIA Marina S.Lorenzo (RC) 2 alloggi arredati, ogni comfort, mt.50 mare, spaggia libera, servizi comodi, affitto L.3milioni mensili. L.1milione settimanale. 011-7412884

CALABRIA Scalea (CS) centrale, recente bilocale, con terrazzo, 2°piano, in residence, vicino mare, affittasi o vendesi. Tel. ore 20 011-7780778

COSTA d'ORICA Calabrese, 2 appartamenti, di recente costruzione, vicini alla spiaggia, quieta mare, sole, natura, per pescatori, barca e diportisti. 02-4880548 0330-234278

EMILIA ROMAGNA Fanano Sestola (MO) comprensorio sciistico Monteolmone, km.50 piste, nave programmata, pallaghiaggio, piscine, tennis, affitto a L.400.000 sett. 053-668018

EMILIA ROMAGNA Lido delle Nazioni (FE) a minuti dal mare villetta a schiera 10 posti letto, affitto qualsiasi periodo dall'anno anche settimanalmente 0338-5483048

LAZIO Roma appartamento autosufficiente, per lunghi soggiorni turistici e week-end, all'interno di un cortile vicinissimo mare bus, affittasi 06-2288882

LAZIO Roma, appartamento zona centrale, affittasi per brevi periodi turistici anche solo week-end. 06-39750607

LAZIO Roma, quartiere signorile, vicinanze centro, elegante appartamento, arredamento nuovo, affitto brevi periodi. [redacted] 4288888

MARCHE Marotta (PS) Riv Adriatica, al mare, appart grande in villetta indipendente, giardino e parcheggio privato, affitto mesi a scelta maggio settembre 0721-96577

MARCHE Senigallia (AN) alloggio di camere, soggiorno, terrazzo, 4 posti letto, direttamente sul mare, affitto dal 1/14 luglio e agosto dal 12/31. 011-2055887

PUGLIA TORREVADO mt.10 dal mare, appartamento, affittasi qualsiasi periodi estivi, anche settimana. 0338-2942916

PUGLIA Gallipoli (LE) fronte mare, vista panoramica bellissima, appartamento, affitto mesi primaverili e estivi a partire [redacted] L.350.000 mensili. 011-8221886

PUGLIA Gargano Vieste (FG) appartamento in villetta con piscina, mt.800 da spiaggia e centro storico, affittasi da Pasqua 080-[redacted] 0347-4274051

PUGLIA Peschici (FG) appartamento sul mare, affittasi. 0884-962472

PUGLIA Peschici sul Gargano, appartamenti completi a pochi mt. dal mare, ed [redacted] caratteristico scenario. Immersi nel verde parcheggio interno affittasi. 0884-964014

PUGLIA Rodi Garganico (FG) monolocale arredato, mt 100 dal mare affittasi. 0884-966308

PUGLIA Torre Specchia (LE) Alloggio in villetta, 4 posti letto, tinello, angolo cottura, camera letto, bagno balcone, terrazzo, affittasi mesi estivi 011-7072458

RIVIERA DEL CONERO Porto Recanati affitto per la stagione estiva appartamento a villetta con giardino, vicini al mare, 3/5/6 posti letto, mensile o quindici giorni. 0733-861050

SARDEGNA (CA) casa indipendente, giardino, 2 minuti dalla spiaggia e 5 minuti dal paese, 6-8 posti letto ogni comodità affittasi brevi e lunghi periodi 0339-7932486

SARDEGNA Agrustos S.Teodoro (NU) in villa con giardino alloggio arredato, 4-6 posti letto, vicino mare affitto periodo estivo, anche 15 giorni 0784-[redacted]

SARDEGNA Alghero (SS) centro storico, 5 posti letto possibilità box, affittasi a luglio a L.2.500.000, agosto a L.3.000.000 079-[redacted]

SARDEGNA Alghero (SS), villa bifamigliare, 5 posti letto, mq.100 più/mq.65 di terrazzo, affittasi mese agosto a L.3milioni e settembre a L.2.500.000. 079-979999

SARDEGNA Alghero (SS) monolocale, affittasi mesi luglio e settembre a L.1.500.000 e agosto a L.2.800.000. 079-979999

SARDEGNA Arbatax (NU) mt.500 dal mare, 6 posti letto sutt.i conforts, posto auto, affitto mesi estivi. Tel. pasti 011 3297292

SARDEGNA Badesi (NU) bilocale, vista mare, affitto giugno e settembre L.300.000, luglio L.650.000, agosto L.1.100.000 a settimana. 079-295354

SARDEGNA Badesi [redacted] estate 2001, in villaggio residence con piscina, animazione, 2 bilocali 4 posti letto terrazzo vista mare privato affitta. 011-232305

SARDEGNA Badesi (SS) [redacted] villaggio con piscina, 2 bilocali arredati, soggiorno, angolo cottura, bagno, terrazzo, privato affitta giugno luglio e settembre. 011-2196346

SARDEGNA Bale [redacted] (SS) villa arredata, salone, 3 camere, cucina, 2 servizi, giardino, posto auto, privato affitta. 011-875473

SARDEGNA Bala Sardinia (SS) bilocale 4 posti letto, biservizi, angolo cottura, in prestigiosa residenza con piscina, affitto dal 02/06 al 16/09 a L.2milioni. 0349-6783284

SARDEGNA Budoni (NU) alloggio a km 1.5 dal mare, affitto da giugno a settembre, anche a 15 giorni 011-4041366

SARDEGNA Budoni (SS) Riviera del Per, alloggio in villa, 6/7 posti letto, giardino, posto a spiaggia privato affitta da giugno a settembre 011-4897284

SARDEGNA Buggerru (CA) appartamento vicino al mare 2 camere salone cucina, servizi, affittasi luglio e agosto 011-3291137

SARDEGNA Cagliari, km 2 dal mare, 30 minuti da Cagliari, 8 posti letto affitto 1°maggio affitta fatti Cartella e Pasqua. 011-9200811

SARDEGNA Cagliari, casa singola, a mt.300 [redacted] 3 posti letto, completa di ogni confort, affittasi da maggio a settembre 011-4532044

SARDEGNA Costa Rei, villino indipendente, 4 posti letto giardino privato tv colori lavatrice, barbecue riservata cinta affitta 070-370336 0333-4826009

SARDEGNA Costa Rey villetta vista panoramica, mt.400 circa dalla spiaggia 4 posti letto più 1, tv colori esterno barbecue affittasi mesi estivi 070-281182 0368-7114977

SARDEGNA Costa Rey monolocale attrezzato per 3 persone mt.100 dalla spiaggia, affittasi 070-281182 0368-7114977

SARDEGNA Costa Rei (CA) mt.250 spiaggia, villetta 5/6 posti letto ampio terrazzo panoramica, giardino posto auto affittasi 070-486175

SARDEGNA Costa degli Angeli (CA) Morato per Villa Serena, alloggio arredato fronte mare, spiaggia a giardino indipendente, 5 posti, affittasi. Tel pasti 0171-481750

SARDEGNA Costa Rei (CA) villino a mt.50 dal mare, 4 posti letto, affitto mesi estivi 2001. 0781-33671

SARDEGNA Costa Smeralda (SS) riservatissima, bellissimo alloggio in grande villa, di cucina, soggiorno, 3 camere 2 bagni mq.9.000 di giardino, affittasi. 011-[redacted] 0347-9878749

SARDEGNA Domus De Maria (CA) 'escalita' Chia, alloggio 6 posti letto, 2 bagni, sala, cucina, affittasi agosto. Tel.serali 011-4362376

SARDEGNA Geremeas (CA) villetta con camera matrimoniale più 2 posti letto, mt.300 dal mare spiaggia, affittasi agosto. 070-954174

SARDEGNA Golfo Aranci (SS) comoda villetta schiera, locale mt.150 dal mare, con vista, composta a servizi, max 8 posti, affittasi. Tel. dopo le 20 [redacted]

SARDEGNA Isola S.Pietro, alloggio 4 posti letto (2 mansardati) km 1 dal paese a mt 50 dal arrivo affittasi agosto 011 9035384

SARDEGNA Isola Rossa (Costa Paradiso) villetta a schiera 7 posti riservata giardino più villetta 5/7 posti e monolocale 2/4 posti affitta 0333-2074887 075-987185

SARDEGNA La Caletta, vicino mare in villa con giardino appartamenti qualsiasi periodo, affittasi. Visibile filmato. 011-4864444

SARDEGNA Litoranea per Villa Simius, villetta al mare, mq.100, giardino, lastricato, 2 posti auto, 6 posti letto, ben servita, affitta per mesi estivi. 033[redacted]559

SARDEGNA Olbia (SS) bilocale 4 posti, multiproprieta' Cumiana Verde, settimana dal 09/06/01 al 15/06/01, possibilita' cambio periodo, affitto. 011-4371703

SARDEGNA Olbia (SS) vicino Costa Smeralda, mt.5 dal mare appartamento 2 14 posti letto, affitto week.end, settimanalmente e per vacanze estive. 0789-22248 0360-5228874

SARDEGNA Orosei, alloggio 2 camere, 4 posti letto, angolo cottura e servizi, diritto a giardino, giugno L.1milione, luglio 1.2milioni, [redacted] L.2.500.000. 011-3436[redacted]

SARDEGNA Orosei, alloggio di 3 camere, 6/7 posti letto, cucina, terrazzo coperto, affittasi a giugno L.1.500.000, luglio L.2milioni, agosto L.3.500.000. 011-3436[redacted]

SARDEGNA Porto Rotondo (SS) affittasi da maggio ad ottobre, a L.300.000 a settimana per 4 persone 0333-2026386

SARDEGNA Porto Otiolla, a km.30 da Olbia, a mt.100 dal mare, appartamento 4 posti letto, affittasi per mesi estivi. 011-7483778 011-7786308

SARDEGNA Porto Columbu Pula (CA) case mt.200 dal mare, salone, cucina, 2 camere letto, veranda, giardino, affitto da metà aprile a settembre. Pasti 070-380318

SARDEGNA Putzu Idu, Maristella (OR) 2 appartamenti nuovi, arredati, 6/7 posti letto, mt.200 mare, affitto brevi periodi e mesi estivi. 0761-66116

SARDEGNA S.Antioco (CA) casa vicino mare, veranda giardino a garage, affitto settimanale giugno e settembre L.250.000, luglio L.400.000, agosto L.600.000. 055-4510487

SARDEGNA S.Teodoro (NU) 2 appartamenti, 4-6 p.letto, a mt.200 spiaggia La Cinta, con elettrodomestici, visibile foto, privato affitta da maggio a settembre. 011-484430

SARDEGNA Torre delle Stelle (CA) in collina, villetta, 6 posti letto, affitto da giugno a settembre. Tel. ufficio 070-22050 070-22100 Daniela

SARDEGNA Torre dei Corsari, villetta, affittasi mesi giugno, luglio, agosto, settembre anche quindicinale. 070-9353729

SARDEGNA Torpè (NU) a km.5 dal mare, casa indipendente, 4 posti letto, posto auto, affitta settimanalmente, disponibile giugno, luglio e settembre. 011-6408424

SARDEGNA Valledoria (SS) villetta a mt.100 dal mare, 3 camere, ingresso, soggiorno, servizi, ampia veranda, mesi estivi anche settimanalmente, affittasi. 011-9581271

SARDEGNA Valledoria (SS) appartamento 8 posti letto, con posto auto, grande giardino, affittasi da maggio a settembre 0575-583844

SARDEGNA Villasimius, Cala Sinzias(CA) prestigiosa villa, fronte mare, 10 p.letto, 5 camere, 3 bagni, salone cucina, p.auto, affitta da giugno a settembre [redacted]3050 [redacted]

SARDEGNA km 4 da Olbia [redacted] casetta indipendente, 4 posti letto, ampio giardino privato, 3 terrazze mt 40 mare, affitto mesi estivi 011-4467370

SARDEGNA villetta al mare, 3 camere letto, salone, cucina, bagni, giardino, 2 posti auto, completamente arredata, affitto a luglio e agosto. 070-501281

SICILIA Alcamo Marina (TP), villetta al mare arredata di 3 camere, 7 posti letto, cucina, salone, bagno, 2 verande, giardino, affittasi mesi estivi, no agosto. 011-2217061

SICILIA Licata (AG) riva al mare, appartamento 1-2 stanze, servizi, terreno circostante, posto auto, affittasi a prezzo da concordare 011-341420 0338-2333486

SICILIA Palermo Mondello, appartamentino arredato a camere, affittasi per vacanze. 0338-4266179

SICILIA Palermo, appartamento arredato, mt.300 dal mare, affittasi per periodo pas[redacted] e estivo. 021-[redacted]

SICILIA Pozzallo (RG) alloggio panoramico fronte mare, 2/3 posti letto, affittasi mesi estivi. Tel. pasti [redacted]3472908

SICILIA S.Vito Lo Capo (TP) villetta in residenza, vicinissima mare, , affittasi da maggio a settembre. 081-8620837

SICILIA San Vito Lo Capo (TP) villetta nuova, unifamiliare, 2[redacted] mare, tutti i conforts, ampi [redacted] antifurti, privato [redacted] a settembre. 081-368071 0823 972832

SICILIA a km 18 da Messina, vicino al mare, alloggio di 2 camere, cucina, bagno, affittasi. 011-3470831

TOSCANA Argentario Albinia (GR) vicino mare, km.170 circa da Roma, appartamento 5 posti letto, termoautonoma, p.auto, affittasi per brevi periodi. 01[redacted]

TOSCANA Cortona (AR), case vacanze affittasi 7 appartamenti tutti completi, giardino, piscina, disponibili anche per corsi/ve, prezzi attrattivi periodo di Pasqua. 0338-4883770

TOSCANA Isola d'Elba (LI) Capo Liveri, 2 appartamenti nuovi, completamente arredati, tv, parcheggio privato terrazze, giardino, privato affitta 0565-936146

TOSCANA Lido Adriano (LU), alloggio vicino mare affittasi. 011-740884

TOSCANA Principina al mare (GR) alloggio in villetta, piano terra, 2 camere, giardino privato, mt.500 dalla spiaggia, affittasi per brevi periodi. 0564-30116

3.15 Costa Azzurra

ANTIBES citta' vecchia bilocale mansardato su 2 livelli, 4°piano, no ascensore, 4 posti, mt.150 dal mare, privato affitta tutte le stagioni. 0335-8305887

ANTIBES vicinanze, bilocale con giardino e posto auto privato, in complesso residenziale nel verde con piscina, affittasi Tel. serali 011-9673977

CANNES affittasi settimanalmente ampio monolocale, elegante comodo mare, piscina e giardino, comodo centro. 011-6111261

CANNES bel monolocale sul mare, 5°piano ptr/ box auto chiuso; ben arredato; lavabile vista mare. Affittasi anche settimanalmente; riduzione per lunghi periodi. 011-9887237 0336-[redacted]

CANNES monolocale vicinanze mare, in fu[redacted] residence con piscina, affittasi. 011-4242104 0335-5861152

CANNES-MANDELIEU affitta monolocale vicino mare 4 posti letto, piscine - terrazzi - posto auto dal 15/01 al 31/08/2001 Settimana L.400.000 mese L.1milione spese comprese 011-4407244 ore pasti

GOLF JUAN alloggio composto da camera, bagno, cucinino bagno terrazze con giardino, adatto per 4 persone, vicinanze mare mt.200, affittasi 0338-5879232 011-384148

GOLFO S.TROPEZ casa mobile 4-6 posti [redacted] parcheggio, camping sul mare, mt.100 spiaggia, affittasi da aprile-ottobre anche settimanalmente-week-end. 0033-[redacted]2630 011-715124

JUAN(LES PINS) graziosa alloggio con giardino affittasi per mese di febbraio e periodo di carnevale. 0161-294242

MENTONE GARAVAN alloggio monte mare, arredato 2 camere cucinella, letti gli matrimoniale terrazzo, affitta. Libero da marzo 011-3083954

MENTONE alloggio a mt.250 dal mare, affittasi per settimane, mesi, disponibili tutto l'anno. 011-8001882

MENTONE alloggio arredato, termoautonomo, zona silenziosa e vicino al mare, affittasi. 011-3140107

MENTONE alloggio arredato, 4 posti letto, 3 vani a servizi, tranquillo, soleggiato, vista mare, affitto per febbraio, [redacted] ore aprile. 0347-2629107

MENTONE ben arredato (bel panorama, 4-6 p.letto silenzioso, terrazza, termoautonomo, lavatrice/voglio privato affitta a persone referenziate No animali 011-9689453

MENTONE grande monolocale 4 posti letto, mt.200 spiaggia, completamente attrezzato, affitto mensilmente o più mesi per tutto l'anno Tel pasti 011 7072505

MENTONE luminoso bilocale palazzo d'epoca, ultimo piano, soleggiatissimo, vista mare panoramica parco, posto auto tv satellite, spiaggia a mt.300 affitto 0335-386487

MENTONE monolocale arredato, fronte mare, ottima vista, privato affitta anche in modo continuativo. foto e disponibile 011 2168815

MENTONE monolocale con veranda, fronte mare, soleggiato, comodo servizi, affitta settimanalmente e mensilmente da [redacted] 0347-3486980

MENTONE monolocale 4 posti letto, arredato nuovo, affittasi. Tel. dopo le 18 0347-6136814

MENTONE Garavan/spiaggia vicinissima al [redacted] con parcheggio e piccina, affitta. Tel. serali 011-3194243

NIZZA Francia, alloggio di ingresso, bagno, doccia, 2 camere da letto, salone, 6 posti letto, affitto a settimane o mesi per tutto l'anno. 0338-1248217

NIZZA a mt.100 mare, 2 camere, tinello, cucina, ingresso, bagno, ben arredato, affittasi. [redacted] 7082087

NIZZA a mt 30 dal mare, monolocale, nuovo, arredato e ben servito, affitto anche settimanalmente 0349-0886341 011-836811

NIZZA ampio monolocale, 4 posti letto, terrazza vista mare, Ingresso Promenade Des Anglais, climatizzato, affitto agosto. Tel. serali 011-343644 03[redacted]54

NIZZA centrale tranquillo, vista e vicino mare, spazioso alloggio ben arredato, ingresso, soggiorno, terrazzo, garage, affitto. Tel. pasti serali 0173-211278 0338-7556935

NIZZA monolocale, mq.30, tutto arredato bella stabile 5°piano, affittasi. 011-3293206

NIZZA mt.50 dal mare, monolocale ben arredato, 3-4 posti letto, affittasi anche settimanalmente. 011-6986515 0333-5610808

NIZZA mt.50 dal mare, bilocale arredato nuovo, 4 posti letto, terrazze, parching, affittasi. 0347-1053624

NIZZA spazioso bilocale fronte mare, comodo a spiaggia, affittasi mensilmente. 011-4051488

NIZZA zona Negresco 2 camere cucina, arredamento nuovo frigo freezer lavatrice, tv e parabolica doppia esposizione balconi, affittasi a settimane 011 2298348

[redacted] monolocale, esposto linea mare, tutti i comfort, affittasi anche settimanal[redacted] 011-4056734

ST.RAPHAEL bilocale in residence con parcheggio a posto auto mt 50 dal mare, affitto mensilmente Tel serali 011-9735640

VILLENEUVE LOUBET vicinanze Antibes Mougins. Monolocale sul mare affittasi settimanalmente Tel serali 0347 9639870

3.16 Località straniere

CORSICA Porto vecchio, villa con piscina privata, salone, 3 camere, 2 bagni, 6/8 posti letto, affitto settimanalmente. Tel.-fax 011-9351116

CROAZIA Istria e Isola di KRK affittasi 2 appartamenti periodo estivo, vicinanze mare. Foto da vedere. 0349-3700841

FRANCIA LES DEUX ALPES bilocale 5 posti letto, parcheggio, terrazzo con esposizione Sud, comodo impianti servizi affitto settimanalmente L.650.000. 011-9148642

FRANCIA Corsica Porto Vecchio in residence con piscina e spiaggia fronte mare appartamento 3 locali 4-6 letti aria-condizionato giardino, affitto settimanalmente. 0341-680665

FRANCIA Les 2 Alpes, monolocale con impianti vicini, posto auto, villaggio organizzato, affitto a L.500.000 la settimana. Tel ore [redacted] 0330-5851773

FRANCIA Menglon-vu, sulle piste, 4 posti letto, giu' posto auto, [redacted] settimane bianche. 011-383080 [redacted]

FRANCIA Val Frejus, Modane, km.7 dal confine, adiacente impianti, [redacted] 8 posti letto affittasi settimane 3/17 marzo a [redacted] settimanali. [redacted]

IBIZA privato [redacted] settimanalmente e mensilmente, confortevole bilocale con aria condizionata-riscaldamento, piscina. 0034-619493122 004-971800837

SPAGNA 2 appartamenti, [redacted] al [redacted] lido disponibili anche via e-mail, affittasi minimo una settimana. [redacted]

4 CASCINE, TERRENI

4/1 Torino Centro e Collina

ALLOGGIO di camera, cucina e bagno, coppia giovane cerca in affitto. 0328-5697313

ALLOGGIO ragazzo referenziato cerca in condivisione. 0349-1705[redacted]

[redacted] cerca per dirigenti aziendali e sportivi immobili varie metrature vuoti arredati. Tel. 011.4[redacted].

CAMERA o alloggio, ragazzo italiano, cerca in affitto in condivisione spese 0328-5939348

CENTRO alloggio di 2 camere, cucina, bagno, cercasi in affitto con spesa [redacted] di L.650.000. Solo privati. 011-837449

CENTRO ampio monolocale o bilocale, ammobiliato, ragazza referenziata cerca in affitto per una spesa max di L.700.000 mensili. 0338-3196019

Chiusano&C
RICERCA IN AFFITTO
appartamento di mq.120-150 ca., per professionisti referenziatissimi.
Tel. 011.568.28.58

CENTRO appartamento con 2 camere, cucina, bagno, 2 arie, piani alti, signora referenziata cerca in affitto, solo privati. Tel. parti 011-8632701 0339-1542775

CENTRO camera singola in alloggio, condivisione [redacted] ragazza 29enne referenziata. [redacted]1037

CENTRO casa di camera, cucina, bagno, cerco in affitto. 0328-8152513

CENTRO monolocale arredato o camera in appartamento signorile, referenziato cerca in affitto da privato. 0339-8417570

CENTRO o zone limitrofe, alloggio 2 camere, soggiorno, servizi, spesa max L.800.000. Referenza dimostrabile. 0338-3483036 0339-2794954 - 0338-2747460

CENTRO presso Corso Principe Eugenio e S.Chiara, preferibilmente in casa d'epoca, alloggio mq 80-90 ca., cerco in affitto, massima spesa L.700.000 011-487409

CENTRO professionista referenziato, con busta paga, cerca alloggio in affitto, di qualsiasi metratura, libero o arredato. 011-655354

CENTRO/FRANCIA alloggio arredato o camera con bagno presso signora sola, dipendente statale, con impiego fisso, seria, cerca in affitto 0328-2151637

MANSARDA o attico, da ristrutturare, anche occupato, [redacted] in acquisto. Giuseppe [redacted] 534360

MONOLOCALE o appartamento da dividere con altri studenti [redacted] in affitto max spesa L.400.000 mensili. 034[redacted]80

PRECOLLINA alloggio in casa d'epoca solo se di atmosfera, mq.100, famiglia referenziatissima, cerca in affitto 0335-5744850

PRECOLLINA casa d'epoca, coppia di [redacted] persone cercano in affitto. 011-6566701

PRECOLLINA centro, tri-bilocali mq.80, solo se ben arredato e rifinito, dirigente non residente cerca uso transitorio. 0335-7637400

QUALSIASI ZONA alloggio [redacted] 8 camera, regazzo russo, cerca. 0328-4518267

QUALSIASI ZONA alloggetto piccolo, camera e cucina, ragazza polacca cerca in affitto. 0339-1364153

QUALSIASI ZONA alloggio di 2 camere, ragazzo [redacted] cerca in affitto max spesa L.600.000 [redacted]

S.SALVARIO Crocetta, piccolo appartamento di camera, cucina e bagno, cerco in affitto solo da privati. Spesa massima L.550.000 comprensivo di spese 0347-5589526

STATUTO PIAZZA zona, piccolo alloggio preferibilmente vuoto, camera, cucina, bagno, garage, impiegata cerca urgentemente in affitto max spesa L.700.000 0328-8162719

TORINO O DINTORNI alloggio di 1/2 camere, privato cerca in affitto. Referenze controllabili, massima garanzia e serieta'. 011-3113016

TORINO o dintorni, cerco alloggio vuoto in affitto di camera, cucina e servizi, a decorrere marzo e aprile. Referenze controllabili. Max serieta'. 011-326236 0347-0654229

4/2 Torino Nord

BORGO VITTORIA Lucento o Madonna di Campagna, alloggio 1/2 camere, impiegato referenziato cerca in affitto. 0338-5914137

LUCENTO Valletta e Madonna di campagna, alloggio con camera e cucina, 2 giovani con bimba, cercano in affitto. 011-7326878

LUCENTO Valletta o Madonna di Campagna, alloggio di 2 camere e cucina, 2 giovani con 1 bimba, cercano in affitto. 011-7326878

MADONNA DI CAMPAGNA monolocale, ragazzo cerca in affitto a max L.500.000 mensili, da privati. 0333-7005678

NORD alloggio di 5/6 camere, salone, piano terra, zona con parcheggio, privato cerca in affitto da privato. Tel. ore 9-12.30 011-2257414

NORD/OVEST 2 camere, tinello, cucinino, servizi, cerco in affitto, spesa massima L.700.000. 0333-3231335

PARELLA alloggio di camera, tinello e servizi, possibilmente occupato, con ascensore o 1° piano, cerco in affitto, trattative con privati. 011-342797

REBAUDENGO zona, alloggio di 2 camere, cucina, bagno e [redacted] con [redacted] arredato, famiglia referenziata [redacted] in affitto. Tel. serali 011-2623396

STADIO DELLE ALPI e [redacted] alloggio di 2 camere, [redacted] e servizi, cercasi in [redacted] 0339-[redacted] 011-8275591

4/3 Torino Est

BARCA C.so Belgio, C.so Casale, alloggio di 2 camere, cucinotta, bagno, giardino, p.t., persona sola referenziata cerca in affitto max spesa L.750.000 mensili. 011-6194718

BARCA Str. Settimo S.Mauro, Mirafiori o altre zone, alloggio ammobiliato, 2 camere, cucina e bagno, cerco in affitto a massimo L.700.000 mensili. 011[redacted] [redacted]

BARRIERA DI MILANO e limitrofe, bilocale cercasi a [redacted]. Ottime referenze 33[redacted]46

BAR[redacted] DI MILANO alloggio, 2 camere, cucina e servizi, cerco in affitto. 011-2222177

BARRIERA DI MILANO e limitrofe, alloggio massimo 2 camere e cucina, vuoto/arredato, coppia referenziata cerca in affitto. 0347-1500479

BARRIERA MILANO Barca, Bassi, C.Biglio, C.Casale, S.Mauro, alloggio di camera, cucina, bagno, in casa con giardino, cerco in affitto max L.600.000 mensili. 011-8004346

REGIO PARCO Barriera di Milano, alloggio di camera e cucina, dipendente Fiat cerca in affitto. Si garantisce puntualita' nei pagamenti. 011-2160218

ROMANIA CORSO e limitrofi, ragazza lavorante in Torino, [redacted] o bilocale. 0339-7[redacted]

VANCHIGLIA Corso Belgio e adiacenze, alloggio vuoto, camera, [redacted] e servizi, 2 impiegati cercano in affitto max spesa L.500.[redacted] piu' spese. 011-9351265

VERCELLI CORSO camera ammobiliata, affittasi. Tel. dopo [redacted] 0349-4445071

4/4 Torino Sud

BENGASI PIAZZA o inizio Moncalieri, Michelino, alloggio di 2 camere, cucina, termoautonomo, cerco in affitto a partire da agosto a L.650.000 mensili. 011-8055487

LINGOTTO Michelino, Moncalieri o qualsiasi altra zona, appartamento di camera e cucina, arredato, cerco in affitto. [redacted]

LINGOTTO zona, monolocale [redacted] arredato, cercasi in affitto. 0328-1111684

MIRAFIORI SANTA RITA bilocale mq.50 circa, eventualmente arredato, cerco in affitto, [redacted] mensili. Tel. [redacted] 2250854

MIRAFI[redacted] [redacted] alloggio di 3 camere, [redacted] in affitto [redacted] 011-732590

MIRAFIORI Lingotto, [redacted] cucina, bagno, [redacted] [redacted] L.500.000 mensili. [redacted]

MIRAFIORI Santa Rita, alloggio di 2 camere, cucinotta, bagno, ascensore, persona sola referenziata cerca in affitto a L.750.000 mensili. 011-8194718

MIRAFIORI monolocale arredato, possi[redacted] le termoautonomo, ricercatore CNR cerca in affitto. 0349-3206619

STRADE DELLE CACCE e vie limitrofe, Mirafiori Sud, alloggio p.basso o casetta indip., posto tranquillo, 2 dipendenti pubblici soli cercano in affitto. 0338-8457832

TORINO SUD alloggio con camera, tinello, [redacted] cucino, [redacted] [redacted] cerca in affitto. 011-8671946

VIGLIANI ONORATO [redacted] famiglia [redacted] 3 persone, [redacted] alloggio 2 [redacted], cucina, minimo L.600.000. 0339-4998152

4/5 Torino Ovest

ADRIANO PIAZZA Piazza Sabotino, Piazza Bernini, alloggio modesto composto da camera, cucina e bagno, cercasi in affitto. Tel. ufficio 011-8956361

CENTRO OVEST sud, bilocale vuoto o arredato, giovane coppia, [redacted] [redacted] ottime referenze. 0349-1[redacted]61

FRANCIA/CENTRO zona, alloggetto arredato, pulito ben [redacted] caseggiato tranquillo, [redacted] dipendente statale in ruolo [redacted] in [redacted]. Serali 0328-2151637

FRANCIA/MONGINEVRO VIA camera e cucina signora sola cerca in affitto. 011-387815

OVEST coppia rumena referenziata, cerca in affitto alloggio camera, cucina, bagno. Massima [redacted]. 0328-64[redacted]42

OVEST/COLLEGNO ampio monolocale o bilocale recente, max mq.50, anche mansardato, con balcone, impiegato referenziato, cerco in affitto o acquisto. 0349-2804575

POZZO STRADA alloggio di camera, cucina e bagno, cerco in affitto da privati, spesa massima L.550.000. 0328-2125335

POZZO STRADA piano alto con ascensore, alloggetto camera, cucina, termobagno, pensionati cercano in affitto. 011-726609

S.PAOLO Cinisia, S.Rita, Pozzo Strada, camera, cucina living, angolo cottura, bagno. Ideale per maggio, coppia prossimi sposi cercano in affitto. Sera 011-331297 0347-4022364

[redacted] PRIMO Cerischia, Francia, alloggio mq.50/55, signora 64enne pensionata cerca in affitto, richiesta adeguata max 500.000 mensili, puntualita' nei pagamenti. 011-835452

SAN PAOLO Parella, Lungo Po Antonelli, alloggio di 2 camere, cucina, bagno, balconi, cercasi urgentemente in affitto. 0347-4552714 011-2731471

SAN PAOLO limitrofe, bilocale preferibilmente arredato, con ascensore, per lavoratrice singola, cercasi in affitto massimo L.600.000 mensili. 0347-6486062

SANTA RITA Madonna delle Rose, zona limitrofe, alloggetto vuoto, genitori cercano per proprio figlio Moralita' e referenze. Tel. serali 011-3195034

[redacted] alloggio di 2 camere, e servizi, famiglia piemontese cerca in affitto a prezzo modico. Tel. pasti 011-362036

SANTA RITA alloggio di 2 camere e servizi, signora cerca in affitto, a prezzo modico. 011-360827

[redacted] **OVEST** alloggio possibilmente arredato, professoressa cerca urgentemente, in condivisione con lavoratrice o studentessa 011-3620523 0336-6167305

TORINO OVEST alloggio vuoto, camera, cucina e servizi, 2 impiegati cercano in affitto uso residenziale max spesa L.500.000 piu' [redacted] 0333-4000735

VANDALINO VIA o zona limitrofe, alloggio di camera, cucina, servizi, pensionata vedova cerca in affitto 011-365955

4/6 Prima Cintura Nord

BORGARO Venaria o Torino Nord, bilocale arredato, impiegata non residente in Torino cerca in affitto. 0347-2256248

BORGARO Venaria, Rivoli, Torino, Nichelino, ragazza straniera, buoni italiano e inglese parlato e scritto, [redacted] alloggio in [redacted] 0333-5846872

4/7 Prima Cintura Est

PINO TORINESE bilocale o soluzione ang[redacted], cerco in affitto da referenziatissimi. 011-840815

4/8 Prima Cintura Sud

CINTURA SUD piccolo appartamento o monolocale anche mansardato, ammobiliato, massima spesa L.350.000, cerco in affitto. 0347-4923792

4/9 Prima Cintura Ovest

COLLEGNO Torino Ovest, ampio monolocale o bilocale recente, max mq.50, anche mansardato, con balcone, impiegato [redacted] affitto o acquisto. 0349-280[redacted]

COLLEGNO e zona Piazza Massaua, bilocale possibilmente arredato, in casa decorosa, parlo industriale cerca in affitto, richiesta adeguata. Massima serieta'. 011-4053677 0339-2061190

4/10 Seconda Cintura e Provincia

BASSA VALLE SUSA mini appartamento riscaldamento autonomo, cerco in affitto [redacted]

CAMPAGNA a[redacted] comodo bus, cerco in acquisto o affitto a prezzo veramente modico. Tel. pasti 011-851868

FIANO Monasterolo e dintorni, abitazione di mq.70, con orto o giardino, dipendente comunale referenziato cerca in affitto. Tel ore 20 011-6689403

KM. 10 DA[redacted] [redacted] appartamento o monolocale [redacted] mansardato, ammobiliato, massima [redacted] L.350.000, cerco in affitto. [redacted]

NONE MORETTA Carignano, alloggio di mq 40-50, signora piemontese, cerca in affitto da privato a prezzo modico. 011-3099943

PROVINCIA TORINESE alloggio di 3 camere privato cerca in affitto uso abitazione da privato. Casella Postale [redacted] 10141 Torino - E-Mail piramide2@yahoo.it

[redacted] o limitrofi, appartamento arredato, [redacted] mq [redacted] Signore referenziato, [redacted] in affitto. [redacted]

RIVOLI prestigioso appartamento, attico di circa mq 200 o villa singola, 2 posti auto, termoautonomo, cerco in affitto. 0338-5044586

SUSA piccolo alloggio, cerco in affitto. 011-[redacted] 0328-1090380 0349-2160010

VALLI DI LANZO Chisone e Susa, come seconda casa ammobiliata, 1/2 camere, servizi, ammobiliato, riscaldamento autonomo, cerco in affitto a prezzo modico. [redacted]

VINOVO salone, cucina abitabile, 2 camere, possibilmente doppi servizi, coppia [redacted] ta cerca in affitto. Tel pasti 011-9651283

4/12 Valle d'Aosta

BA[redacted] [redacted] nome[redacted] arredata, signora referenziata cerca [redacted] estivi, invernali e primaverili. [redacted]

4/13 Liguria

BORGHETTO S. SPIRITO (SV) alloggio, [redacted] nanze Loano, massima spesa L.150.000 [redacted] mesi invernali, [redacted] in affitto. 011-615511

FINALE LIGURE (SV) alloggio di 2 camere e cucina, vicino passeggiata mare, cerco in affitto per maggio e giugno. 011-9011652

FINALE LIGURE (SV) alloggio 4 posti letto, con disponibilita' di accettare animali, [redacted] per giugno. 011-4033604

IMPERIA/SANREMO zona, sola [redacted] pensionata cerca casa in [redacted] con spesa massima di [redacted] Referenze. 0183-92745

LAIGUEGLIA o Bordighera (IM) coppia referenziatissima cerca alloggio con contratto annuale, di 2 camere letto, sala da pranzo, cucina, servizi, giardino, possibilmente vicino [redacted]. 011-4346475

SESTRI LEVANTE (GE) alloggio non arredato, 2 camere, con ascensore, vista/vicino mare, di [redacted] referenziato, cerca in affitto annualmente. 011-389502

5 BOX, POSTI AUTO

5/1 Torino città

AOSTA VIA angolo Corso Brescia, box mt.5x2.70, privato vende. Tel. serali 011-2481948

ARSENALE VIA angolo Via San Quirino, per moto, mt 1x2,80, vendo L.10milioni. 011-504168

BARCELLONA PIAZZA box doppio con mt.4 di soppalco vendesi. 011-4477087 0347-[redacted]

BARRIERA DI [redacted] box piccolo, [redacted]. Tel. pasti 011-3097444

BENASCO VIA box interrato, serranda elettrica, vendo L.35milioni trattabili. [redacted]. serali 011-212026

[redacted] PIAZZA box, 1^piano, [redacted] posizione, ottimo affare, vendesi. 0339-1038765 011-3180588

BERTOLA VIA box con passo carraio, interno nel cortile, mq.420x350x440, vendo a L.40milioni. 011-532909

BOSTON VIA [redacted] singolo, [redacted] interrato. [redacted] L.35milioni. Tel. serali 0347-4164164

CESANA VIA box, mq.12, piano cortile, vendo. 0141-939609

COOPERATIVA
Parcheggi Popolari Torino assegna ultimi box pertinenziali corso Siracusa/Correnti - prossima realizzazione. Sconto fiscale 36%. Tel. [redacted]

CORSO GIULIO CESARE in stabile fronte strada, box mq.25, interno cortile, passo carraio, adatto anche uso magazzino, vendo richiesta modica. 0347-6959731

GIULIO CESARE CORSO box per auto, ampio cortile, costruzione indipendente, vendesi 011-2051018

GOGGIOLA VIA in nuova costr[redacted], garage con cancello automatico, cm.525x230, molto bello, possibilita' di luce, vendo a L.25milioni. 011-6060780

GUIDO RENI VIA box doppio, piano cortile, vendo privatamente a L.50milioni. Tel. ore negozio 011-323744

INTERMMOBILI Santa Rita via Tripoli nuova costruzione vendiamo boxes diverse grandezze da L.35.000.000. Tel. 011.329.9055.

MIRAFIORI box auto con luce, riscaldamento, tutto piastrellato, all'aperto, vendesi a L.16milioni. 011-344942 0339-3336823

MONESIGLIO VIA angolo Via Gorizia, box mq.14, vendesi Tel pasti 011-323702 0347-4509105

MONGINEVRO VIA box auto, in stabile recente, vendo a L.[redacted]milioni. 011-2424121

PASSO BUOLE VIA angolo Via Nizza, 2 box, ampia cubatura, plastrellati, luminosi, cancello elettrico, vendesi. Tel. serali 0335-6775453

PITAGORA PIAZZA Via Pertinace, box libero, vendo a prezzo trattabile. Tel. pasti 0347-4029170 011-8592043

SALUZZO VIA posto auto seminterrato, accesso con telecomando, vendesi. Tel. pasti 011-2259367

SALUZZO VIA zona veterinaria, box auto, privato vende a privati. 011-6864895

VIA SAN SECONDO presso Stati Uniti box auto nuovo con sollevatore due macchine piano terra cortile. Tel 0336-796.707.

5/2 Torino provincia

BENASCO in Via Mirafiori, box auto o camper, mt.6x3x3.5h, vendesi. Tel. serali 011-4361537

BORGARETTO Via Aldo Moro, box nuovo, mq.18, plastrellato, semitura rinforzata, vendo [redacted]

COLLEGNO Via Lombroso, box auto, piano cortile, comodo accesso, no spese, vendo a L.22milioni. Tel ufficio 011-4369178

COLLEGNO Via Porta Lupi, box auto, vendo L.21milioni. 011-3291526

[redacted]GNO box, vendesi. Tel. martedi'-sabato ore negozio 011-488250

GRUGLIASCO 4 comodi posto auto, 2 coperti e 2 scoperti, interno cortile, bel condominio, ottimo reddito da affitto, cedo in blocco L.29milioni. [redacted]

[redacted]SCO inizio periferico, in Via Milano, garage, vendesi. 011-4110438

MONCALIERI zona Borgo Aie, box auto doppio vendo a L.44.500.000 non trattabili. Tel. negozio [redacted]

NICHELINO fronte stazione, box libero vendesi a L.25milioni trattabili 011-68[redacted]

NICHELINO zona via Superga box singoli nuovi if. 17.500.000 cadauno. Sufficiente 4.000.000 contanti. Affaire 011.505.2072.

ORBASSANO Piazza Lombardi, box mt.2.50x5.10, vendo. 011-9018354

PIOSSASCO box doppio, molto alto, con soppalco, lunghezza mt.5x4 di larghezza, altezza mt.3, acqua e luce, vendo L.32milioni Tel pasti 011-9017935

PIOSSASCO bel in[redacted] con impianto elettrico, vendo. 011-9041871

RIVOLI CASCINE VICA Via Rivera, box auto vendesi. Trattative private. Tel. pasti 011-9574321

RIVOLI Cascine Vica, box auto, mq.15, affittasi a L.100.000, p/v/ spesp. 011-8467184

RIVOLI Via F.Macario, box 1 posto auto, in casa [redacted]gliosa, cancello elettrico, vendesi 011-[redacted]544

RIVOLI centro, box auto adatto magazzino-deposito, mt.13x3, capienza 3 auto, privato vende. 0360-3064604

RIVOLI zona Via Colli, box doppio, vendo a L.27milioni. 01[redacted]06

SAN MAURO garage mq.27, altezza mt.2.85, possibilita' camper-furgone, vendo L.36milioni. 011-8225115

VINOVO [redacted] Circonvallazione, box auto vendesi. [redacted] 0330-513348

7 BOX, POSTI AUTO

7/1 Torino città

AFFITTASI BOX mq.34, 2 posti auto, in Via Cagne 21 Torino. Tel. 011-264825

BARBERA VIA zona Fiat Mirafiori, box auto, affitto a partire dal 01/03/01 a L.120.000 mensili. 011-9623804

BARLETTA VIA angolo Via Bistagno, b[redacted] affittasi a L.180.000 comprese spese. 0347-5806093

BARLETTA VIA box per auto o uso magazzino, mq.22, mt.4, recentato affittasi L.250.000 mensili. [redacted]

BENGASI [redacted] box, 1^piano, prima posizione, ottimo affare, affittasi. 0339-1038765 011-3180588

BO[redacted] Palazzo Granari, posto auto in silos meccanizzato, affittasi. 0347-5847843

BORGARO VIA box auto mt.5x3, con porta basculante, cancello su rampa di accesso, affittasi L.150.000 mensili. Tel ufficio 011-4369175

[redacted] VIA box [redacted] camper auto mt.7x2.60x3.30, automatizzato, [redacted] a L.180.000 011-354906

CAMILLO RICCIO VIA zona Mirafiori, affittasi o vendesi box auto. 011-720602

DEL[redacted]O PIAZZA affittasi box. 011-721269

GIULIO CESARE CORSO zona Gottardo, box auto singolo, affittasi a L.180.000 mensili, spesa comprese. No perditempo. 0348-2683784

LAMARMORA VIA zona Crocetta, box auto con portone [redacted], affittasi a L.150.000 mensili. 0347-2265313

MAGENTA/DUCA ABRUZZI posto autovettura in garage condominiale interrato. 011-545357

MANNO PIAZZA angolo Corso Grosseto, box anche uso magazzino, affittasi. Tel. dopo le 20 011-7394886

MAURIZIANO 2 box magazzino per 8/9 posti auto, affittasi. 0339-6114453

MIRAFIORI inizio Via G.Vigliani, posto auto in autorimessa, privato affitta. Tel. serali 011-[redacted]

MOLINETTE zona, box uso autovettura, privato affitta a privato. Tel. serali 0347-81[redacted]235

MONCALIERI VIA zona S.Rita, box, affittasi. 011-352661

[redacted] **VIGLIANI** affitto garage cm.460x230, a L.150.000 mensili. 011-6149357

OSPEDALE MARTINI Via Stelvio, box auto con luce, porta basculante, cancello automatico con telecomando, [redacted] L.200.000 mensili. Pasti 011-740147

PASSO BUOLE VIA angolo Via Nizza, 2 box, ampia cubatura, plastrellati, luminosi, cancello elettrico, affittasi. Tel. serali 0335-6775453

POTENZA CORSO angolo Via Luini, posto autoveicolo affitto a L.80.000 mensili. 011[redacted]

RIANNI VIA box per auto piccola e moto, anche uso magazzino, affittasi a privati. No perditempo 0347-4824754

ROVERETO VIA box auto, affittasi L.150.000 [redacted]. 0328-8756072

S.TOMMASO VIA affitto posto auto, telefonare Lunedi, [redacted] e Venerdi. Tel [redacted] 17.30/19.30 011-5171304

[redacted]O **VIA** box auto affittasi. 011[redacted]

SETTIMO STRADA angolo Strada del Cascinotto, box auto seminterrato con cancello automatico a luce interna, in stabile recente, affittasi. 011-251271

SOFIA PIAZZA zona, box mq.14, affittasi. 0124-29296

STATI UNITI CORSO angolo Corso Re Umberto, box singolo o doppio affittasi. 0338-5098388

TRIPOLI VIA interno Via Tirreno, box auto coperto, affitto a L.220.000 mensili. 011-3872305

VEGLIA VIA box anche uso magazzino affitto. 0175-567050

7/2 Torino provincia

ALPIGNANO box auto, affittasi 011-9678472

ALPIGNANO centro Piazza del Mercato, box per 2 auto, affittasi. 0347-9496687

BARDONECCHIA Viale Roma 74, box auto affitto stagionalmente od annualmente. Si veglia inoltre eventuale proposta di vendita. Trattative solo con privati. 011-613199 0368-912100

BENASCO in Via Mirafiori, box auto o camper, mt.6x3x3.5h, affittasi. Tel. serali 011-4361537

CHIERI [redacted] centrale, affittasi box doppio. [redacted]

CHIVASSO vicino ACI, affitto box [redacted] macchina utilitaria, oppure [redacted] magazzino. 0338-3956513 011-9102821

NICHELINO Via Nino Costa, [redacted] 011-8609150

NICHELINO vicinanze stazione, [redacted] affittasi a L.100.000. 011[redacted]

PINEROLO box [redacted] magazzino mq.60, in stabile di recente costruzione, [redacted] per archivio artigianale, privato affitta. 011-5683476

SAN MAURO TORINESE Via Speranza, affittasi box. 011-8210358 0349-4018494

SCALENGHE a 10 minuti da Torino, rimessaggio camper, chiuso e [redacted], affittasi L.100.000 mensili 011-9661319

8 BOX, POSTI AUTO

8/1 Torino città

CAVOUR VIA angolo Via Lagrange, box, cerco urgentemente in affitto. 011-541448

FREJUS VIA zona, zona mercato di Corso Racconigi, box 1 posto auto, cercasi in affitto. Tel. pasti 011-3873305

MONGINEVRO [redacted] quadrilatero compreso Corso Racconigi, Via [redacted] e [redacted] Carraglio, cerco box in affitto 011-[redacted]1482

ZONA VANCHIGLIA box o posto auto, cerco in affitto. [redacted]

8/2 Torino provincia

VENARIA zona centro commerciale, box o po[redacted] coperto, cercasi in affitto. 011-4521157

9 COMMERCIALI, CAPANNONI

vendita

9/1 Torino città

A.TOSCANO
Punto Affitto adiacenze via Veglia locale commerciale 4 vetrine E. 150.000.000 (1310/00). Tel. 011.773.2818 www.gruppotoscano.it

ABBIGLIAMENTO DONNA negozio con avviamento ventennale, zona Crocetta, vendesi. 011-563011

ABBIGLIAMENTO INTIMO e biglotteria, avviato, pieno centro storico, pluriventennale, completamente ristrutturato, arredamento nuovissimo, contratto affitto [illegible], vendesi. Tel. negozio 011-5618715

ABBIGLIAMENTO INTIMO donna, zona centro, cedesi a prezzo interessante. Tel pasti 011-3463101

ABBIGLIAMENTO C.so Francia, angolare anche su due piani, cedesi. Tel [illegible] 011-9587610

ABBIGLIAMENTO V. M. Cristina presso C.so Marconi, ristrutturato, causa lumaria indipendente forte passaggio, fronte fermata tram, cedo privatamente. Pasti 011-653358

ABBIGLIAMENTO avviatissimo, negozio con 5 vetrine, mq.100, zona pres[illegible] di grande passaggio, vero affare cedesi. 0339-7943748

ABBIGLIAMENTO bimbi, avviamento pluriennale, forte passaggio, cedesi per ritiro attività' [illegible]

Vianelli Immobili
CORSO SICILIA
locale di 550mq. ca.
con uffici sovrastanti,
2 passi corrai.
Tel. 011.562.86.13

ABBIGLIAMENTO centrale, mt.200 Via Roma, ottima clientela, passaggio, [illegible]. [illegible] 011-549586

ABBIGLIAMENTO donna e uomo, ottimo arredamento, attività' 30ennale, cedo per ritiro commercio in Santa Rita. 0337-220348

[illegible]BIGLIAMENTO licenza ambulante, lunedi' C.so Svizzera, martedi' P.zza [illegible] merc. e giovedi' C.so Spezia, venerdi' P.Fiorori, [illegible] B.go Vittoria, vendo. 011-2464775

ABBIGLIAMENTO licenza ambulante con 8 posti [illegible] angolari, 8 [illegible] e mercatodi', vendesi [illegible] 011-4523815

ABBIGLIAMENTO licenza ambulante a Porta Palazzo, con posto fisso tutte le settimane, cedo. Tel. pomeriggio 011-2924688

ABBIGLIAMENTO negozio S.Rita, avviamento 30ennale, clientela fissa, consolidata, cedesi per raggiunti limiti d'eta' a prezzo interessante. 0335-6467954

ACCESSORI e alimentazione per animali, zona Madonna di Campagna, vendo solo a privati L.60milioni trattabili. 0348-7018867

ACCONCIATURE attivita' trentennale, negozio in zona Gran Madre, vendesi a prezzo da concordare. Tel pasti. 011-8196017

ACCONCIATURE avviatissimo cedesi, mq.50, posti lavoro 6, zona Vanchiglietta. Telefonare ore serali al n. 011-4995544 011-8987829

ACCONCIATURE avviata attività', mq 45, [illegible] Precollinare, vendesi. 011-8980327

ACCONCIATURE in Via Madama Cristina, vendesi 0347-4287908

ACCON[illegible] negozio in centro, [illegible] vendo a [illegible]bri trattabili [illegible]7-976800

ACCONCIATURE zona centrale, attività' 20ennale, 5 posti di lavoro, cedesi. 0335-6133291

AGENZIA VIAGGI in zona Santa Rita, ottima posizione commerciale, con bap[illegible], cedesi trasferimento, vendesi. 0338-4196477

AGENZIA VIAGGI centrale, avviamento decennale, zona Via Cernaia, cedesi. 011-5621110

[illegible]ENTE attività', zona commerciale, adatta per 2 persone, vendesi. Tel [illegible] 011-[illegible]

ALIMENTARE posto fisso, 6 giorni della settimana, in Piazza Madama Cristina, vendesi. 011-9091504 0338-3777589

ALIMENTARI attività' commerciale, licenza trentennale, prezzo vantaggioso/ativo, per pensionamento, cedesi. 011[illegible] 0338-9140389

ALIMENTARI licenza ambulante con posto fisso Regio Parco, cedo ad ottimo prezzo. 03-48-2217647 011-4156613

ALIMENTARI negozio con parallelismo, possibilita' frutta e verdura, passaggio scuola, vendesi. Tel.pasti 011-2164081

ALIMENTARI licenza [illegible]ile, mercato di Corso Racconigi, [illegible]a la settimana, vendesi [illegible] affare, [illegible] o senza struttura. 011-8526471

ARGENTERIA OGGETTISTICA attivita' artecente Via Pietro Micca, locale mq.40, ristrutturato, 2 vetrine, arredamento nuovo, [illegible] trasferimento, vendesi. 0339-7620325

[illegible] [illegible] negozio completamente ristrutturato, arredamento [illegible] [illegible] 0347-4173619

ARTICOLI REGALO bomboniere, ottimo per qualsiasi tipo di trasformazione, corso forte passaggio, in Barriera Milano mq.30 vero affare, cedesi per trasferimento. 0339-2819170

[illegible] [illegible] strumentario chirurgico, cedesi attivita', ingrosso dettaglio, clienti esistenti 0360-742189

AUTOCARROZZERIA mq.300, con attrezzature nuove, vendo Tel.pasti 011-8181666 0339-[illegible]

AUTORIMESSA attivita' in Via Brandizzo, ce-[illegible] [illegible] 011-858657

AUTORIMESSA mq.500, con lavaggio e riparazioni, per motivi di salute, cedesi 011-8981033

[illegible]RIMESSA mq.1.500, riparazione e lavaggio, cerca socio 50% [illegible] 0333-4981396

AUTORIMESSA mq.630, piano terra, impianto elettrico nuovo a norma, contratto di affitto nuovo, molto luminoso, vendo anche solo quote. [illegible]

AUTORIMESSA per nuova apertura cerca socio meccanico-autoriparatore, con capitale Tel. ore 8/14 011-484495

AUTORIPARAZIONI BLU officina, attrezzatis-[illegible] per meccanica ed elettronica, zona Pellegrini, affitto mite, q.200, vendesi. Tel [illegible] 011-4478424

AUTORIPARAZIONI attivita' ventennale, [illegible] Lucento, vendesi a L.40milioni trattabili. 011-4587439

AUTOSALONE ben avviato, vendesi a L.50milioni trattabili. 011-4587439

AUTOUFFICINA in Borgo S. Paolo, 2 ponti, computer, banco diagnosi, attrezzatissima, adiacente autosalone, parte dell'incasso garantito, prezzo da concordare. [illegible] 0850

AVVIATA ATTIVITA' produttivo-commerciale, facile conduzione, ideale nucleo famigliare. Massima riservatezza 011-2206155

BANCO DOLCIUMI 8 posti fissi in Piazza della Vittoria, con [illegible] motorizzata facile conduzione, possibilita' ampliamento, [illegible] Tel. serali 01[illegible]

BAR SUPER arredato, con lavola calda, zona Santa Rita, privatamente vendo causa maternita', 011-3271489 0347-0452388

BAR SUPER con piccola gastronomia, vendesi. 011-852958

BAR TAVOLA CALDA bellissimo, recente apertura, zona popolare fronte ospedale, causa impossibilita' di conduzione privato cede a privato. 011-2487578

BAR TORRE[illegible] piccola gastronomia, zona centrale, posizione commerciale buona, vendesi. 011-6687534 0335-7[illegible]

BAR Via Monginevro, vendesi. 011-4111791

BAR angolare, licenza super-alcolici, [illegible] sante, vendesi 011-744084 [illegible]

BAR apertura serale, adatto matrimonio attività', zona in forte espansione, causa trasferimento vendesi a prezzo interessante 0339-1254830

BAR arredatissimo, multivetrinato, zona altamente commerciale, attualmente chiuso per impossibilita' conduzione, privatamente vendo, al-[illegible] 0347-0174282

BAR corso principale, completamente ristrutturato ed arredato, licenza B e piccola gastronomia, cedesi. Tel. dopo le ore 21 011-3979041

BAR in zona centro, super alcolici e piccola gastronomia, vendesi. 011-5175316

BAR tipo D, in zona centro vicinanze scuole ed uffici, [illegible] ed arredi nuovi, vendo a prezzo interessante, causa trasferimento all'estero. Tel serali 011-282918

BAR zona Borgo Vittoria, vicinanze scuole medie superiori, vendo a prezzo interessante. [illegible] perditempo. Tel. serali 01[illegible]

BAR zona Corso Francia, [illegible] [illegible] [illegible] 0333-3622432

BAR zona Lingotto, ottima posizione, [illegible]. 0347-8764478 011-6630202

BAR zona Tribunale nuovo, con L.100milioni di anticipo e professionista, cedo. 0338-4025363

BAR zona centrale incasso giornaliero L.2.300.000 vendesi a richiesta adeguata. 0347-0808957

BIGIOTTERIA in Santa Rita centro, ottima clientela mq.20, piu' soppalco e seminterrato, cedesi, richiesta buona uscita L.65milioni 011-3484485 0335-6034926

[illegible] [illegible] oltre 20 anni di storia, mq.200 su 2 piani, vicinanze Corso Vittorio, [illegible] causa maternita', 01[illegible] [illegible]

BIRRERIA zona Via Borgo[illegible] ottimo affare, vendo Tel pasti 011-8944252 [illegible]

BIRRERIA: stile inglese, bellissima in zona Crocetta, pronta [illegible] Capienza 70 posti a sedere più dehors. Fermoposta Immobiliare 011 568 3008 - 0348 264 9800

BOMBONIERE e articoli da regalo, negozio, adiacente Piazza Sabotino, vendesi. 0348-4080697 011-6502198

CALZATURE Via Frejus, avviato, forte passaggio, locale ricondizionato, buon giro d'affari, 1 vetrina, mq 45, anche uso diverso, L.35milioni. 0347-1034882

CALZATURE in Santa Rita, esperienza decennale, buon reddito, marchio esclusivo, vendesi per problemi familiari. 0328-8461352

CAPANNONE in Torino, zona Pescarito, [illegible] mq.1.500, con uffici prestigiosi, cortile proprio, vendesi. 011-2731208

CAPANNONE zona Falchera, recente costruzione, su 2 livelli, verde privato e uffici annessi, vendo solo a privati L.520milioni trattabili. [illegible] [illegible]

[illegible]CERIA Piazza Guala, fronte scuola e giardini, 2 vetrine, vero [illegible] L.55milioni trattabili [illegible] privati 011-3170382

[illegible] articoli regalo e giocattoli, zona Santa Rita, arredo nuovo, ottima posizione, vendesi. 011-383827

CARTOLERIA attivita' avviata, in zona centro, presso [illegible], palazzo nuovo, vende per cambio attività' 011-748946

CARTOLERIA centrale, comoda Politecnica, vendita materiale ufficio, vendesi. 011-3241473

CARTOLERIA posizione unica angolare, fitta mite, avviamento pluriennale, vero affare, cede disdicendo. 0338-3781615

CARTOLIBRERIA GIOCATTOLI bigiotteria, conduzione 20ennale, centrale, fronte scuole, vendesi per motivi familiari L.80milioni compresi fondi vari. 011-540887

CARTOLIBRERIA adiacente scuole, ampia, 3 vetrine, ottima posizione, cede causa pensionamento.Vero affare. 011-2202832

CARTOLIBRERIA giocattoli, tot, fotocopie, biglietti ATM, schede telefoniche, bigiotteria, 4 vetrine angolari, ottimo giro d'affari cedesi per anzianita'. 011-[illegible]778 [illegible]12

CARTOLIBRERIA licenza XII e XIV, vendesi. No perditempo 011-7793191

CEDESI ATTIVITA' di autorimessa autofficina, [illegible]na di Torino, di mq.1000. Si richiedono referenze. Per informazioni dalle ore 17-20 011-4366874 0338-6668791

CEDESI CENTRO ESTETICO avviamento pluridecennale, attrezzatissimo, zona centrale, ottima clientela. 0340-2502292

CEDESI IN TORINO attivita' al dettaglio merciaio, alimentari. Per ulteriori informazioni tel. 0338-3000264

CENTRALISSIMO, disponiamo di negozio di ampia metratura, ideale per attività di ristorazione o esposizione. Prezzo interessante con possibilità di finanziamento personalizzato. Finim-[illegible]presa Immobiliare [illegible] 0348-284 9600.

CENTRO ESTETICO SOLARIUM tutto a norma di legge, nuovissimo, zona centro, cedesi causa cambio attività'. [illegible]-2563820

CENTRO ESTETICO solarium, per apertura cerca esperta estetista, minimo capitale, interessante presenza. Tel serali [illegible]712617

[illegible]NTRO ESTETICO MEDICO in zona esposizioni, attività' avvia, con o senza attrezzature, per motivi familiari, vendesi. 0339-2305408

CENTRO REVISIONI AUTO e officina riparazioni, attrezzature a norma, ottimo giro d'affari, adatto ad esperti, vendo. Tel. pasti 011-952[illegible]

CIRCOLO zona Piazza Vittorio, vende. Tel. pasti [illegible]

CLUB PRIVE' per ampliamento locali cerca per società' coppia esperta nel settore, interessante presenza. 0333-3120580

COFISTERIA adiacente Piazza Bernini, fronte universita', forte passaggio, ultimamente commerciale, vendesi Trattative riservate. 0338-3055786

COFISTERIA avviata, vendesi. 011-541467

CORNICI causa pensionamento vendesi attività' a prezzo interessante. 011-4471737

CORSO DUCA ABRUZZI piano rialzato uso ufficio [illegible] e laddove mq 90. Nicoletta 011.562 4109 cell. 0348.263.0718 ore ufficio

CORSO NOVARA 19 vendesi muri negozio in globo in totale ristrutturazione, mq 70 circa, 3 vetrine, consegna primavera 2001. ITI c a l l 3 x 9 2 3 3 2 www.immobilarelaurrenza.com

CORSO RE UMBERTO presso negozio 2 vetrine, 4 vani, 80 mq, buono stato. Somma campagna 011.500.156.

CORSO REGINA MARGHERITA presso via Galvani signorile mq 120 piano rialzato uso studio dentistico oppure ufficio. Studio Leone 011 486 166.

CROCETTA (via San Secondo) negozio vuoto mq 65, 2 vani 1 vetrina servizio interno e cantina. Selma 011.517.2917

DISCHI accessori musicali e servizio Ombrel, attivita' avviamento ventennale, [illegible] per motivi famigliari. Occasione irripetibile. Tel [illegible] 011-3178582 03[illegible]

DISCOPUB in centro 180 posti a sedere, su 2 piani, mq.250, cedesi [illegible] trasferimento. 0349-8750408

EDICOLA [illegible] [illegible] Traiano, [illegible] 011-415081

EDICOLA CHIOSCO levata settimanale Libri-[illegible], zona Piazza Costantino Grande (Piazza D'Armi), vendesi solo a privati. Tel. dopo ore 20 011-858390

EDICOLA cartolibreria, giocattoli, ampio locale, zona centro, cedesi. 011-6128140

EDICOLA centrale con licenza cartolibreria, via insieme passaggio, zona uffici, fermata ATM, pagato settimanale L.6milioni, incrementabili, vendo a L.175milioni. 011-722117

FIMINTER IMMOBILI
C.SO MATTEOTTI
ufficio mq.180
composto da doppi ingressi,
6 vani, doppi servizi,
terrazzo coperto, cantina e soffitto,
stabile signorile con portinerio.
Tel. 011.517.00.21

EDICOLA chiosco, zona commerciale, pagato [illegible] L.6milioni, vendo. Tel serali 011-4154801 011-4154802

EDICOLA giornali, centrale, in zona Mercatale, prezzo affare, massima riservatezza, vendesi. 0333-2[illegible]1

EDICOLA in zona centro, vendesi privatamente. 0339-6048790

EDIFICIO [illegible]CIABILE fronte strada indipendente, mq.800 su due livelli, semidiruto e rialzato, in Torino nord, [illegible] direttamente [illegible] pasti 011[illegible]

EDITORIA per nuovo progetto, cercasi collaboratori/ci con quote. Per informazioni chiedere di Giulia 0368-3107033

ELETTRAUTO [illegible] avviamento decennale, ottimo fatturato, Santa Rita, vendesi. [illegible] 3462547

ELETTRAUTO zona Nord, ottima posi[illegible] [illegible] cedesi 0347-3434[illegible]

ELETTRICITA' CASALINGHI impianti elettrici, attivita' 30ennale, muri negozio con box auto e [illegible], zona centrale, vendesi. 011-8173146

ENOLOGIA oggettistica, articoli regalo, avviamento dal 1911, ottima clientela, plurivetrinata, zona Centro, vendesi. 0333-4337806

FABBRICATO di mq.160 circa in Via Ivrea, box per 2 auto, posto macchina nel cortile, vendesi. 0347-4816725

FABBRICATO in Via Aosta, su 2 piani, mq.300 circa, adatto ad uso ufficio o laboratorio artigianale, possibilita' di trasformazione. In stabile nuovo. vendo. 0348-7666211

FARMACIA centrale importante, ambita, rinomata, fortissimo giro [illegible]affari, cedesi a [illegible] adeguata. No curiosi. Tel serali 0328-4540783

FERRAMENTA cedesi in zona Santa Rita, 4 vetrine, mq.240, adatto nucleo famigliare. 0339-2148301

FIORI E PIANTE attivita' in zona di forte passaggio, cedesi causa motivi familiari. Tel. pasti 0348-3402058 - Tel. serali 011-2050861

FIORI E PIANTE in posizione di forte passaggio, ottimo giro d'affari, con appartamento annesso a magazzino adiacente, vero affare, vendo 011-[illegible]

FIORI E PIANTE attivita' commerciale in Via Monginevro, vicino al cinema Eliseo, vendo L.30milioni. 011-3352861

FIORI OGGETTISTICA articoli regalo, con arredamento, locale adatto ad [illegible]. [illegible] 0347-4123192

FIORI attivita', su strada forte passaggio, zona Parella, impianto e arredamento nuovo, affitto mite, vendesi L.25milioni trattabili. 011-7483233

FIORI [illegible] ben avviata, presso [illegible] Francia, cedesi. Tel. pasti 011-2484062

FIORI banco con posto fisso centrale vendesi. 011-3820647 0338-9875589

[illegible] occupazione [illegible] pubblica, vendesi 011-8950532

FRUTTA E VERDURA licenza ambulante, vendesi causa malattia. [illegible]

FRUTTA E VERDURA licenza, posto fisso tutta la settimana in P.Repubblica, vendo a persone iscritte REC con Partita IVA. [illegible]7231

FRUTTA/VERDURA con posto fisso [illegible] la settimana in Porta Palazzo, cedesi a ingerenza per motivi di salute. Massimo [illegible] 0348-2236211

GASTRONOMIA PASTIFICIO zona Crocetta, forte espansione, produzione propria, ottimo avviamento, due addetti, vendesi. 011-583184

GELATERIA YOGURTERIA affarone, vendesi. 011-344942 0338-3338627

GELATERIA ben avviata, vendesi. M[illegible] seriata' 0347-6867071 0348-2622884

GIOCATTOLI specializzazione batterie di tutti generi, videoteca, vendo a prezzo di realizzo. 0[illegible]

GIOIELLERIA [illegible], arredata, ottima merce, vendesi a prezzo affare. Tel. negozio 011-356125

GIOIELLERIA centralissima, avviata e prestigiosa, causa trasferimento cedo a L.330milioni, vero affare 0338-7931240

GIOIELLERIA zona centro, prestigiosa, vendesi 0338-1842834

[illegible] zona Borgo Vittoria, negozio [illegible] avviato, con o senza merce, [illegible] seminuovo, vendo a prezzo modico. 0338-3835203

GIOIELLI in argento, articoli per la casa, negozio zona centro, mq.26 piu' magazzino, 1 vetrina, cedesi per impossibilita' conduzione. 011-533391 011-8872[illegible]2

GIORNALI E RIVISTE licenza con annesso negozio in affitto, in pieno centro, angolo con Corso Vittorio, vendo a L.50milioni trattabili. 0338-[illegible] 033[illegible]

[illegible] [illegible] **STELLE** zona precollina, cedesi. [illegible]

HOTEL una stella, in zona centrale, vendo a prezzo da concordare Trattative riservate. 0329-4690026

INFORMATICA negozio ottima posizione, 15 anni avviamento, concessionario marchio prestigioso americano, clientela consolidata, locali in affitto, cede 0339-5733702

INTERNET INFORMATICA cerca partner commerciale per ampliamento attivita' vendita servizi internet, disponibile anche compartecipazione 011-705864

INTIMO centr[illegible] buon [illegible] rinnovato, vendo a prezzo interessante. 011-8395033

ISTITUTO PRIVATO formazione tecnici della comunicazione televisiva e cinematografica, vende quota. 011-5807858

LABORATORIO FOTOGRAFICO completo di macchinari vari, avviatissimo, in zona commerciale, vendesi. 011-350435

LAGRANGE adiacenze cedo avviatissimo abbigliamento causa [illegible].000.000 non trattabili Baldini 011.596.771

LAVANDERIA a secco e a gettoni, zona centro Via San Secondo, ottima clientela, cedesi. 011-[illegible]

[illegible] zona Lucento, vendesi. 011-[illegible]

LAVASECCO RAPIDO [illegible] centrale, ottimo giro d'affari, macchinari a norma di legge, cedesi per motivi di salute. Buon affare. Solo privati. 011-[illegible]

[illegible] in zona Santa Rita, [illegible]. [illegible]

LAVASECCO rapido, 2 vetrine, Via Sagra San Michele angolo Corso Peschiera, vendesi. No perditempo 011-710348

LAVASECCO semicentrale, ottima redditizia gestione familiare, vendesi 0333-3662547

LAVASECCO tradizionale e rapido, zona San Paolo, ottima clientela, cedesi completo di macchinari e attrezzature. 011-3857267 0348-2338645

LAVASECCO splendida posizione, esperienza 30ennale, possibilita' di insegnamento, causa pensionamento, vendo ad ottimo prezzo. Tel. dopo le 20.30 011-4034515 - 0339-4129141

LAVORAZIONE PELLE ditta artigiana in zona San Paolo, ambiente familiare, vendesi a prezzo modico per motivi di salute. 011-321788

LEGATORIA CARTOTECNICA attivita' artigianale, decennale, ben avviata, adatta a nucleo familiare o a privato, vendesi ad un prezzo interessante 0347-1912957

LICENZA A+B con possibilita' tabaccheria, zona 1, ottima rendita, causa salute e motivi familiari a persone veramente interessate, cede. 0338-7338200

LICENZA ALIMENTARE gia avviata in Borgo Vittoria, cedo a prezzo interessante, con affitto modico, ottima clientela 0339-6404589

LICENZA ambulante, con 8 posti fissi, vendo al miglior offerente 0338-4917727

LICENZE A-B trasferibili, zona speciale centro, cedo anche separatamente. 011-231614

LOCALE COMMERCIALE in Corso Turati, in stabile di prestigio, vendesi 0336-218915

[illegible], mq 40 piu' seminterrato, da adibire ad uso magazzino, ufficio o negozio, zona Italia '61, vendo. 011-8966185

LOCALE COMMERCIALE mq.30, vetrinetta, angolo Via principe d'acaya, stallino. Tel. negozio 011-4347946

LOCALE COMMERCIALE con 2 vetrine, su strada di forte passaggio con alloggio comunicante, mq.160 totali piu' 8 cantine sottostanti, vendo. 011-285540 0124-349453

LOCALE COMMERCIALE in via San Massimo adiacente Via Po, piano terreno 8 vetrine, piano primo e cantine, mq.740 frazionabili, vendesi. 011-531302

LOCALE COMMERCIALE zona Crocetta, su 2 livelli, mq 400, adatto a diverse attivita', ingresso indipendente e cortile, privato vende. 011-3197467 011-6351775

LOCALE COMMERCIALE mq.65 circa, riscaldamento e servizi autonomi, zona Barriera di Milano, [illegible] L.145milioni trattabili. 011-2266435

LOCALE LABORATORIO adattabile ufficio, categoria C2, capienza mq.50, a mt.[illegible] da Piazza Bengasi, vendesi. Tel. ore 13/20 011-355[illegible]

LOCALE NOTTURNO prestigioso, in zona centrale, con possibilita' di ampliamento, vendo. 0348-2252702

[illegible] [illegible] [illegible] quadrivani [illegible] vita', [illegible] Mirafiori, riscaldamento autonomo, mq 357, vendesi a L.380milioni 011-3979819

LOCALE SEMINTERRATO zona Lingotto, luminoso ben servito e riscaldato, dotato di servizi, ingresso indipendente privo di passo carraio, vendo. Pasti 011-6962866

LOCALE Piazza Statuto, prestigioso, indipendente, fronte strada, mq.550, mq 60 ufficio, mq 100 seminterrato con mensa, privato vende a privati. 011-7811558

LOCALE commerciale, in Via Pietro Cossa, libero, 2 vani, bagno, vetrina fronte strada, adatto anche ufficio, esposizioni ec.., vero affare. L.72milioni. 0333-4789338

LOCALE commerciale uso ufficio, magazzino o laboratorio, mq.50, in Barriera Di Milano presso Piazza Sofia, vendesi. Tel serali. 011-359978

LOCALE con 3 porte in legno su strada, ad uso negozio con 3 cantine, mq.100, da ristrutturare, zona Vanchiglietta, vendo. 0339-7511562

LOCALE in zona Statuto, di mq.400, vendesi. 0339-6347440

LOCALE in zona Cernaia C.so Turin, adibito a falegnameria ideale da utilizzare come garage, 3 posti auto, vendo L.100milioni trattabili. 011-3088524

LOCALE magazzino, laboratorio, negozio, C.Spezia zona Lingotto, mq.205, termoautonomo, 2 ingressi, passo carraio, servizi igienici, vendo. 011-645131 0339-3035729

LOCALE mq.115, zona Via Genova, seminterrato, per uso laboratorio, vendo a L.150milioni. 0339-3354601

LOCALE mq.120, Corso Giulio Cesare, interno cortile, termoautonomo, servizi interni, [illegible] tuale abitazione soprastante, vendesi. Tel. [illegible] 0339-6815774 011-2162901

[illegible]CALE mq.3[illegible] per uso ufficio e negozio, piu' soppalco, in zona Statuto, mt.400 dal tribunale, vendesi a solo privati. 0347-8007231

LOCALE seminterrato, in Crocetta, mq.400, su strada di grande passaggio, vendo. 011-[illegible]

FABI ITALIA S.n.c.
FORNITURE
ATTREZZATURE BAR
LA CIMBALI
Via Courmayeur, 12
10155 Torino
Tel. 011.248.96.20
Fax 011.85.41.61

LOCALE uso laboratorio magazzino, presso Corso XI Febbraio, libero, mq.120 pianoterra, 3 posti auto di proprieta', vendesi Tel. ufficio 011-8972727

LOCALE zona Crocetta, Via Vespucci, mq 18, adatto rappresentanza, riscaldamento, vendo a L.80milioni o affitto a L.500.000 mensili. Mattina 011-3194375

LOCALE zona [illegible] e banche, mq.55, [illegible] indipendente, cede. [illegible] buonau-[illegible] 011-6698067

LOCALI COMMERCIALI (n.2) Barriera Milano, corso P.Fiorori, occupati per totale mq.38, acqua, luce, cantina, cortile, p.camion, vendo singoli o in blocco. 0338-7743312

[illegible] (n.3) [illegible] metrature, [illegible] attivita', accesso da strada, vicinanze ospedale Maria Adelaide, vendesi. 011-8996459 0347-9338105

LOCALI Mirafiori sud, seminterrato in corte condominiale, luce, acque, possibilita' servizi, posto auto, passo carraio, vendesi L.21milioni 011-6068661

MACELLERIA 40ennale, V.M Cristina, C.Marconi, centro, ristrutturata a norma, banconi refrigerati, servizio interno, contratto affitto nuovo, vendesi. 0339-2244306

[illegible]ZZERIA filone nel 2002, con [illegible] negozio, zona Via Chiesa della Salute, vendesi. Trattative private. 011-2238803

MAGAZZINO mq.300, in Via Vibo', [illegible]. 011-280965 0347-0032403

MAGAZZINO mq.80, seminterrato, con servizi, zona Piazza Barcellona, vendesi. Tel. pasti 011-4053314

[illegible] [illegible] attivita' in C.so Sebastopoli, seminterrato mq.150, piu' soppalco di mq.70, cedo a privati 011-353777

MERCATINO DELL'USATO licenza [illegible]ciale trasferibile in zona, 3.000 clienti, cedo. 011-720273 0348-2180010

MERCERIA collezione maglieria, attivita' trentennale, fronte mercato, buon reddito, vendesi. Tel. serali 011-344349

MINIFORNI privati via [illegible] [illegible] negozio 8 vetrine più ampio magazzino per totali mq 270, posti auto. Ellelle 011.864.5870

MURI NEGOZIO S.Vittoria, forte passaggio, vicino scuole e mercato, 1 vetrina, nitro, attrezzato pasticceria, pizza al taglio e altro, vende. 011-295845

[illegible] [illegible] V.Madama Cristina, presso C.Marconi, di fronte fermata tram, gia' attivata, rendita netta 10%, ottimo investimento, privato vende. 0339-7338203

MURI NEGOZIO affittasi, centrale, fronte scuole, casa prestigiosa, mq.50, cantina, servizi, soppalco, vendesi a L.125milioni. 011-540887

MURI NEGOZIO in Barriera di Milano con o senza licenza, adatto anche come gelateria, vendo. 011-2464098

MURI NEGOZIO presso Piazza Castello, mq.30 piu' magazzino sottostante di mq.40, ristrutturato, servizio interno, vendo solo a privati. 0338-9313646

MURI NEGOZIO zona Aurora, libero, mq.35, retro bottega, cantina, vendo. 0338-3036378

NEGOZIO DI CELLULARI in C.so Trapani, vendesi L.29milioni, eventuale gestione. Tel ore mattino. 011-5821840

NEGOZIO Via Mazzini, ottima posizione, 3 vetrine, angolare, mq.80+80, in palazzo d'epoca, vendesi 011-889608 0347-7982887

NEGOZIO Via S.Secondo, mq.30, retro e servizio interno, affitto L.1 milione mensili, ristrutturato, [illegible], cedo [illegible] buonuscita. 0335-7074846

NEGOZIO a mt.20 da Piazza Castello, 1 vetrina, canna fumaria e gas citta', vendo. 0328-2265433

NEGOZIO angolare, 3 vetrine, su Corso Francia, mq.43 piu' soppalco, cantina, bagno interno, vendo L.150milioni. Fax 011-4301070

NEGOZIO centrale, mq.55, adatto diversa attivita', vendesi. Richiesta buonissima. 0349-6414754

[illegible]IO caratteristico. Via San Francesco d'Assisi, mq.400, completamente ristrutturato, altissimo reddito, vendesi. Trattative private. [illegible] 0033-56142923

NEGOZIO in Corso Regina angolo Via Livorno, mq.[illegible] comprensivi di retro, servizio esterno, progetto approvato per eventuali modifiche, vendo. 011-250137

NEGOZIO in zona Pizza Statuto, mq.60, vendesi. Tel ore 8/18 0339-4271913 011-4310425

NEGOZIO mq.30, in Via della Rocca, vendesi. 0347-0563209

NEGOZIO ufficio, zona Centro, mq.200, piano ammezzato, da ristrutturare, vendo. 0347-1751631

[illegible] vari [illegible], gas, corrente industriale, servizio interno, soppalco, [illegible] carrato, cantina, vendo. Trattative private. 011-7714079

PANE[illegible]RIA ALIMENTARI nuovo negozio, cerca socia con piccola quota, possibilmente pia' pratica. Tel pasti 0338-9189414

PANETTERIA SALUMERIA avviata, zona S.Rita, completamente ristrutturata a norma CEE, incasso mensile L.18/20milioni incrementabili, vendo. 011-386787

PANETTERIA rivendita di pane, [illegible]bile, vendo a [illegible] modico. Tel. pasti 011-4376376

PANETTERIA salumi e formaggi, vicino scuole vendo causa trasferimento a prezzo da concordare. Tel. serali 011-2425602

[illegible] zona di forte [illegible] occasione, vendo a L.35milioni in contanti. 0339-4519052

PARELLA via Medici muri negozio liberi in stabile recente con ampia vetrina su strada commerciale altezza mt 4 ampio retro servizi interni cantina £ 100.000.000. Dacomo 011 [illegible]

PARRUCCHIERA attivita' zona Vanchiglia, 6 posti lavoro, 3 lavateste, cedesi a prezzo affare. 011-8981427

PARRUCCHIERA [illegible] donna, negozio in zona Centro, cedesi Tel serali. 011-6807620

PARRUCCHIERA zona centro cedesi. Locale adattabile a qualsiasi attivita'. Tel. da martedi' a venerdi' ore 8/18 011-536781

PARRU[illegible]E DONNA vendesi a modico prezzo. Tel pasti 011-3097615

PASTA FRESCA gastronomia, fronte mercato, incrementabile, attrezzatura completa, vendo a [illegible] da concordare. Tel. negozio 011-4373217

PASTICCERIA con chiusura al martedi', vendesi per motivi familiari. 011-2464472

P[illegible] [illegible] laboratorio, vendesi [illegible] motivi familiari. No perditempo. 011-7491282 011-3829014

PASTICCERIA [illegible] laboratorio, v[illegible] [illegible] motivi di salute L.70milioni trattabili. 011-296855

PASTIFICIO con tutte le tabelle, con attivita' unica in zona, [illegible]si a persone volenterose. 011-8993683

PENSIONE piu' somministrazione alcolici e superalcolici, [illegible], dehors, [illegible], ottima clientela, elevato reddito, vendesi. [illegible] 1751631

PIANTE/FIORI centrale, fortissimo [illegible] vendesi per motivi famigliari a L.9milioni[illegible] 2436309

PIZZA AL TAGLIO cedesi urgentemente per motivi familiari a prezzo trattabilissimo. Tel serali 011-6801586 0359-3184903

PIZZERIA [illegible]TE gestione 30ennale, zona Borgo Vittoria, 120 posti, taverneita, cedesi per pensionamento. 0347-5417705

PIZZERIA completamente ristrutturata, vendesi in zona S. [illegible] ore [illegible] 011-212858 0347-9747947

[illegible]CO[illegible] licenza mercato di Corso [illegible] consigl. posto [illegible] tutta [illegible], [illegible]

[illegible]TTI VENDE locale commerciale zona centro, mq.230, senza vetrine, accesso su strada con uso passo carrabile. 011-5627220

PROFUMERIA Via Tripoli, zona commerciale, cedo. Richiedo buonuscita. 011-3248582

PROFUMERIA mq.30 piu' mq.50 retro, zona Piazza Adriano, su via di grande transito, cedo anche dilazionando. 0347-5213521

PROFUMERIA vero affare cedesi per motivi [illegible] unico proprietario da 40 anni. 011-[illegible]

REBAUDENGO zona locale uso ufficio o negozio fronte strada 2 vetrine disposto su due vani e servizi. La Torre 011.202.561.

REGIO PARCO CORSO angolo Via Rossetti, box mq.22, vendo. 011-2622506

RISTORANTE DI CLASSE completamente arredato a norma, classico salone, 60/100 posti cedo in gestione con cagarra. 011-9278814 011-9244356

RISTORANTE 80 posti, vicino Porta Nuova, vero affare, vendo. Tel. dopo ore 18 011-6505818

RISTORANTE incrementabile, 70 posti, presso S. Maurizio C.se, cedesi in garanzia. 0339-1254659

RISTORANTE mq.100 circa, ottima zona commerciale, avviatissimo, angolare con 3 vetrine, arredamento nuovo, vendesi. 0348-0442685

RISTORANTE su corso zona centrale, 4 vetrine, mq.140, causa malattia vendo a prezzo affare. Trattative private. 0338-7558207

RISTORANTE zona San Paolo, licenza A e B, 120 posti a sedere, vendo. 011-7732206

RISTORAZIONE COLLETTIVA attivita', ottimo impianto ampliabile, ottimo reddito in Torino, affare, cedo. 011-9584904

RISTORAZIONE collettiva, catering, sala e servizi, piccola societa' in Torino, vendesi [illegible], dalle ore 15/17 011-8288693

RIVENDITA [illegible] vicino mercato, [illegible] 011-9852683

DAL 1947

LE PROPOSTE DI

F.R.A.N.A.

TABACCHI LOTTO [illegible] Miraflo[illegible] ampia levata L.10milioni Lotto L.20milioni due addetti utile netto L.120milioni anticipo lire 300milioni.

TABACCHI LOTTO TUTTI I GIOCHI Torino centro tre addetti ampia moderna utile netto L.220milioni anticipo L.450milioni.

[illegible] **LOTTO** [illegible] S. Rita levata L.30milioni tre addetti ampi locali moderna utile netto L.210milioni cede anticipo L.500milioni.

TABACCHI LOTTO TOTOCAL[illegible]CIO centralissima levata L.16milioni due addetti moderna lire 140milioni [illegible] anticipo lire 350milioni.

TABACCHI LOTTO SISAL zona S. Donato ampia 2 vetrine utile netto L.170milioni tre [illegible] anticipo L.400milioni.

TABACCHI LOTTO zona Centro levata lire 21.500.000 Lotto lire 18milioni moderna tre addetti ce[illegible] anticipo L.600milioni.

[illegible] **LOTTO** [illegible] [illegible]LI [illegible] Chivasso ampia arredo buono [illegible] addetti levata L.10milioni Lotto L.15milioni utile netto L.160milioni cede anticipo L.400milioni.

TABACCHI LOTTO SISAL Barriera di Milano levata L.18.500.000 Lotto L.19milioni tre addetti utile netto L.165milioni cede anticipo L.380milioni.

TABACCHI LOTTO SISAL [illegible] zona Orbassano levata L.18milioni Lotto L.30milioni ampia utile netto L.185milioni tre addetti anticipo lire 400milioni.

[illegible] **LOTTO TUTTI I** [illegible] **CHI** [illegible] Statuto Lotto L.38milioni levata L.27milioni tre [illegible] utile netto L.260milioni. Cede anticipo L.650milioni.

TABACCHI [illegible] zona [illegible] levata L.20milioni Lotto L.25milioni tre [illegible] moderna utile netto lire [illegible] cede anticipo L.350milioni.

TABACCHI LOTTO CENTRO GIOCHI zona Grugliasco ampia moderna sei addetti utili altissimi levata L.35milioni anticipo L.1miliardo.

Vetrina Attività Commerciali

"A.COMM."...

tel. 011.562.11.98 / 011.562.13.07

[illegible] COMMERCIALE

C.so [illegible] Emanuele II, 111 Torino

SETTIMO BAR CAFFETTERIA [illegible] cedesi a L. 25[illegible] di anticipo. (1314)

[illegible] giochi Sisal e Coni zona [illegible] Tribun[illegible] posizione di or[illegible] (1313)

PRESTIGIOSO BAR SUPER con giochi Sisal zona S. Rita incasso bar L. [illegible] incrementabile cedesi con [illegible]zio[illegible] (1311)

BAR PASTICCERIA prestigioso zona [illegible] (1266)

[illegible] passag[illegible] posizione [illegible] forti utili [illegible] sabili occasione [illegible] lità conduzione con [illegible] 269)

BAR [illegible] Settimo L.20milioni incasso [illegible] oltre L. 1milione al di ottima [illegible] dilazioni.

RIVOLI BAR [illegible] F.lli Pio[illegible] arredo eccellente prova [illegible] 500.000 al di cedesi con ampie dilazioni senza interessi. (77)

[illegible] con Lotto angolare zona S. [illegible] gestione per [illegible] me[illegible] tratura e ferro alto reddi[illegible] (291)

PRESTIGIOSO BAR SUPER arredatissimo zona [illegible] prova cassa lire 4milioni al di chiuso al sabato e domenica alto reddito documentabile. (1264)

TABACCHERIA zona Crocetta con tutti i giochi e Superenalotto ottimo reddito dimostrabile forte vendita mi[illegible] dilazioni senza interessi. (1241)

PRESTIGIOSO BAR CAFFETTERIA [illegible] CALDA arredatissimo [illegible] in[illegible] al sabato e do[illegible] di anticipo. (1315)

[illegible] HERIA [illegible] ra di [illegible] L. 19milioarredo cedesi a L.650milioni con dilazioni. (1304)

baldini & C. s.r.l.

AZIENDE - IMMOBILI - CONSULENZE

Via Massena, 63 Torino

tel. 011.596.771/591.593 - fax 011.505.403

e-mail: ferbal@tin.it

TABACCHERIA RICEVITORIA
MQ.100 RISTRUTTURATI
UTILE DI SICURO INTERESSE
ZONA INTENSO PASSAGGIO
CEDO RISERVATAMENTE

VIA ROMA
NEGOZIO SU 2 LIVELLI
GESTIONE CINQUANTENNALE
CONTRATTO LOCAZIONE SINO AL 2008
CEDO ADEGUATAMENTE

COMMERCIO ALL'INGROSSO
OGGETTISTICA ED ACCESSORI [illegible]
CONSOLIDATO AVVIAMENTO
ALTO VOLUME D'AFFARI
CEDO LIRE 800.000.000

IN PRIMARIA STAZIONE SCIISTICA
DI LIVELLO INTERNAZIONALE
CEDO RISTORANTE PIZZERIA
OPERATIVO STAGIONALMENTE
CEDO LIRE 550.000.000

PARRUCCHIERE PER SIGNORA
ATTIVITA' ULTRADECENNALE
IN ZONA CROCETTA
OTTIMO UTILE DOCUMENTATO
CEDO LIRE 65.000.000

[illegible] **SANTA** [illegible]
AFFITTO [illegible].450 CIRCA
GIA' ADIBITI A PALESTRA
POSSIBILITA' ALTRE DESTINAZIONI
AFFITTO LIRE 4,500.000 TRATTABILI

RIVOLI - CENTRO COMMERCIALE
EDICOLA CON OGGETTISTICA
MODERNO NEGOZIO MQ.90
BUON REDDITO INCREMENTABILE
CEDO LIRE 175.000.000

ZONA PINEROLESE VENDO
STRUTTURA PER 250 COPERTI
CON TERRENO MQ.23.000
POSIZIONE PANORAMICA
(ADATTO AGRITURISMO-MATRIMONI)

ZONA NUOVO TRIBUNALE
CEDO BAR PASTICCERIA
PICCOLO LOCALE A NORMA
OPERATIVO CON ORARIO [illegible]
BUON INCASSO DIMOSTRABILE

ZONA SANTA RITA
RICERCHIAMO URGENTEMENTE
NEGOZIO O ATTIVITA'
MQ.200 CIRCA [illegible]
DISPONIBILI A BUONUSCITA

SALUMI FORMAGGI licenza ambulante, mercato Corso Svizzera, vendesi causa pensionamento. Tel serali 0347-5675225

SCUOLA DI BALLO a palestra, vendesi. 0347-7106490

SOLARIUM centro estetico, con licenza, tutto a norma, appena rinnovato a nuovo, mq 85, 3 cabine estetica, 6 solarium, vendo a prezzo affare. No perditempo. 0338-1738891

SOLARIUM vendesi Tel dopo ore 18, chiamare solo se interessati. 033[illegible]5818363

SOLARIUM zona Centro, tutto [illegible], [illegible] a prezzo interessante. 0338-[illegible]

STUDIO DENTISTICO 30ennale [illegible] C.so Turin. 3 stanze, causa trasferimento, cedo. 011-6274640 0339-2266965

SUPERMERCATO ottimo incasso, vendesi a prezzo adeguato. 0347-0808857

TAB.I-VI merceologiche, licenza ambulante tipo C, vendesi Tel negozio 011-9421008

TAB.IX-X-XIV licenza ambulante con 6 posti fissi, vendo e eventualmente cedo in gerenza. Tel. [illegible] 011-3110826

TAB.IX-X-XIV licenza ambulante con posti fissi mercoledi' e sabato Piazza Bengasi, [illegible] Via Pavesi, giovedi' Via Baltimora, vendesi 0333-5798745

TAB.IX-X-XIV licenza ambulante, senza posti fissi vendesi [illegible]80456 011-6693312

TAB.IX-X-XIV licenza ambulante in Piazza Barcellona, Regio Parco, Via Del Nervi 2 giorni, Borgata Vittoria, fiera di Vicoforte, [illegible]. 011-2622908

[illegible] licenza [illegible] vendesi 011-[illegible]

TABACCHERIA con ricevitoria, Totocalcio, [illegible] Articoli Regalo e Profumeria, [illegible] 011-8170479

TABACCHERIA con ricevitoria del Lotto, vendita bollati e servizi, zona Lucento, presso Piazza Manno, causa ritiro attivita' privato vende Tel serali 011-736203

TABACCHI LOTTO zona Porta Susa, ottima posizione, forte passaggio, ampia e moderna, 3 addetti, buoni utili, cedesi 011-705527

TAPPEZZERIA con laboratorio tappezzeria, vendesi. 011-[illegible]217

TINTORIA avviata attivita' ventennale, zona Lucento, cedesi Tel. pasti 011-4556108

TINTORIA zona Mirafiori, macchine ad impianti a norma di legge, vendesi Tel. dopo ore 20 011-8406135

TIPO C licenza ambulante senza posti fissi, privato vende L.10milioni. 0348-7855187 011-2201991

TOSCANO PUNTO AFFILIATO
adiacente via Servais palazzo 4 piani con locali commerciali circa [illegible] mq [illegible] L. [illegible] (48/00). Tel. 011.773.2213.

UFFICI su piu' livelli 4/5 vani, ingresso indipendente, presso P.zza Rebaudengo, vendesi. 011-5092[illegible]

UFFICIO STUDIO magazzino, laboratorio, mq.44, Barriera di Milano, Via Bologna, privato vende. 011-7794884

UFFICIO in zona Rebaudengo, nuovo, ingresso indipendente, vendesi. 011-5698345 0333-[illegible]

UFFICIO mq.80 in Corso Verona, condominio signorile, piano rialzato, 2 ambienti, reception, servizi, cantina, privato vende a privato a L.118milioni 0349-2222361

UFFICIO nuovissimo, mq.270, signorilmente e moderna palazzina, zona Mirafiori presso tangenziale, posti auto, privato vende a prezzo interessante 0333-4793487

UFFICIO nuovissimo, mq 270, in prestigiosa e moderna palazzina zona Mirafiori presso tangenziale, posti auto privato vende a prezzo interessante. 0335-6020845

UFFICIO zona Lingotto, Via Vinovo, mq.50, indipendente, collegato a magazzino mq.156, vendo a L.450milioni. Tel. ufficio 011-610356

[illegible]-STUDIO magazzino, laboratorio, mq.80, bella vista, zona S. Donato, piano terra, privato vende. 011-4376800 [illegible]

USO [illegible] stile mq.125, interna cortile, piu' locale su strada, mq.90 soppalcabile, zona Piazza Manno, privato vende. 011-[illegible] 011-202911

[illegible] UFFICIO in Santa Rita, 2 camere, ingresso, [illegible] subito, vendesi a privati. 0338-[illegible]

USO UFFICIO in Lingotto Fiere adiacente, appartamento nuovo, appena ristrutturato, open-space, mq.110, luminoso, vendesi a L.215milioni. 011-3081266

VANCHIGLIA (via Santa Giulia) [illegible] commerciale uso negozio o ufficio mq 56 servizio interno 1 vetrina su strada. ADP 011.778.4040.

VIA CARAGLIO magazzino seminterrato di mq 200 ingresso indipendente E 150.000.000. Nicoletta 011.562.4108 cell 0348.263.0716 ore ufficio

VIA MAZZINI prese affare Mart negozio libero mq 320 e 2 posti auto nel cortile. Adatto a qualsiasi attività. Finimpresa Immobiliare 011 568 3006 - 0339 894 4460

VIA SANSOVINO zona industriale ottimo capannone 1.000 mq recentissima ristrutturazione totale. Professione Casa 011.772 3100

[illegible] Monginevro (adiacenze) proponiamo negozio libero mq 40 con annesso magazzino mq 20. Vero affare. ITI 011 319.2332 www.immobiliaretaurinense.com

VIA Silvio Pellico, immediate vicinanze Ospedale Valdese, proponiamo muri negozio in stabile totalmente ristrutturato ITI 011.319.2332 www.immobiliaretaurinense.com

9/2 Torino provincia

ABBIGLIAMENTO negozio [illegible] forte passaggio [illegible] marchi [illegible] giovane [illegible] negozio 011-523241

ACCONCIATURE DONNA in S.Giorgio Canavese, centro paese ben avviato, [illegible] Tel pasti 0124-325231

ACCONCIATURE SIGNORA attivita' avviata in Collegno Corso Francia vendesi. 011-7802355

[illegible] Collegno, spazioso ben avviato [illegible] cedesi per motivi [illegible] Telef serali 011-4052325

ACCONCIATURE Piossasco forte passaggio ottimamente avviata ampi locali ristrutturati attrezzature recenti Pragma 011.903.4534

ACCONCIATURE in centro Moncalieri, attivita [illegible] zona di passaggio, 5 posti di lavoro, arredamento nuovo, cedesi a prezzo da concordare. 0347-7[illegible]

ACCONCIATURE salone, in bassa Val Susa, ottima posizione, cedesi a prezzo interessante. 0336-6826077

ACCONCIATURE uomo e donna, causa trasferimento, in Nole Canavese, buona clientela, cedesi a L.45milioni 0347-1229415

ACCONCIATURE [illegible] Rivoli, vendesi. [illegible] 011-9587750

[illegible] e no, licenza ambulante, [illegible] 4 posti fissi fuori Torino, lunedi' a Vinovo sec., vendesi 0338-1789584

ALIMENTARI E NON [illegible] alimentare vendesi in Valle di Lanzo, a prezzo interessante. 0123-28486

ALIMENTARI in Val di Susa, cedesi con urgenza. 0122-641503 03338874872

ALIMENTARI licenza, 3 posti fissi Pinerolo, Piossasco, Collegno, affitto a L.300.000 mensili solo ex enoteca gennaio. Tel. pasti e serali 011-9581345

ALIMENTARI licenza ambulante con autonegozio, attrezzature, magazzino, mercati 1^cintura di Torino, cedo ad ottimo prezzo. 0348-[illegible]

ALPIGNANO
laboratorio/magazzino oltre mq 250 altezza mt 3,2 ampio cortile. Prezzo molto interessante. BAB 011.304.0861.

ARTICOLI per pulizia casa, persona e casalinghi, con camion, banco 5 piazze del Canavese, cedesi 011-8160746

[illegible] **AMBULANTE** con 5 [illegible] nel [illegible], con cambio banco, vendo. [illegible]

AUTORIPARAZIONI attivita' avviata, zona Collegno, cedo. Tel. ufficio 011-4110358

BAR GELATERIA birreria con laboratorio di pasticceria, in Moncalieri, mq.120, dehor estivo, mt.300 da P.Bengasi, adatto famiglia, chiusura lunedi'. vendesi. 0[illegible]8288788

BAR PANINOTECA sala giochi, avviata, vicino Lanzo, vendesi Tel. (no lunedi') dopo [illegible] 17 0123-504507

BAR RICEVITORIA
cintura sud buona posizione, ottimo avviamento, ideale conduzione familiare, orario corto. BAB 011.304.0861.

BAR TRATTORIA con alloggio, in [illegible] vendesi o cedesi in gerenza 0125-78453 0347-3057145

BAR con licenza ristorazione, in Cesana Torinese, vendesi. 0122-897222

[illegible] con licenza alimentari, Sestriere, zona centrale su strada principale, dehor, [illegible] ristorazione, vendesi 011-9237800

BAR in Settimo, zona altamente commerciale, incasso giornaliero L.1 300 000, cedesi. 0360-303634

BAR trattoria, panineteca, multisale, situato in pieno centro di Pont Canavese, cedesi. 0124-818025

Chiusano&C
[illegible] INDUSTRIALE
Borgaro Torinese, pressi tangenziale, mq.8.500 co., compresi uffici, alloggio custode.
[illegible] 011.568.28.58

BASSO FABBRICATO in Settimo, mq.350, con cortile privato e impianti a norma, vendo. 0349-1525488

[illegible] argento, cosmetici, pelletteria e accessori moda, negozio attivita' avviata in Moncalieri, vendesi. 011-6402188

BIRRERIA RISTORANTE in Caluso centrale cedesi locali in locazione, adatto giovani, ottime condizioni 011-9831703

BIRRERIA in Moncalieri, vendesi a L.350milioni, con piccolo anticipo. 0368-7114128

BOMBONIERE negozio in Chieri Corso Torino, attivita' 20ennale, ottima posizione di forte passaggio, cedesi Tel negozio 011-9423986

CALZATURE PELLETTERIA e sport, negozio di circa mq 300 cedesi anche stabile. in San Maurizio Canavese. 011-9278283

CALZATURE PELLETTERIE negozio ben avviato, in centro commerciale di Rivalta, [illegible] per malattia'. Tel pasti 011-9034671

CALZATURE PELLETTERIE rimodernato ed avviato, 1^cintura Sud Torino. [illegible] [illegible] 3182407

CALZATURE licenza con posti: Caluso, Santhia', Chivasso, Santena, San Mauro, Livorno, Borgo D'Ale e Cerrina, vendesi o affittasi. Tel serali 011-8226971

CAPANNONE IN [illegible] in Rivoli, mq.2200, altezza mt.6 uffici mq.300, impianti a [illegible], [illegible]. 0348-4088089

CAPANNONE Moncalieri, mq.3.310, servizi e uffici mq.1.410[illegible]ame nuovo, vendesi. Disponibile da settembre 2001 Trattative private. 0348-7282418

CAPANNONE mq.500 piu' 400 pertinenze, con parcheggio privato, attivita' commerciale/artigianale, km.30 da Torino direzione sud, vendesi o affittasi. [illegible]

CAPANNONE mq 880, con [illegible]vanente alloggio mq 150, terrazzo mq.430, possibile informazione, in Balangero, fronte strada intenso traffico, privato vende. 0347-6958731

CAPANNONE zona Leini' fronte strada intenso passaggio mq 5.300 con uffici ampio terreno vendesi Altero Immobili 011 434.3940.

CARTOLIBRERIA attivita' 30ennale in [illegible] sana, vicinanze scuole, buona posizione [illegible] si. Tel pasti per informazioni 011-9014420

[illegible] **LIBRERIA** giocattoli, profumeria bigiotteria, articoli regalo, pelletteria, [illegible] passaggio intenso, in Nichelino ceduto per anzianita'. 011-622323

CARTOLIBRERIA giocattoli, articoli regalo, avviata in Rivoli centro, arredamento, 2 vetrine, vendesi [illegible] 011-9530832 0360-554760

CASALINGHI [illegible] regalo e liste nozze, negozio 30ennale, nella [illegible] cintura di Torino in zona di servizio tranello, [illegible]. 0339-6615464

CHIOSCO con alcolici e superalcolici, in Nichelino, vendo. 011-6823603 018-6280568

CHIOSCO con tutti i servizi, in Alpignano, buona zona, vendo. 011-9671809

COLORIFICIO in Pianezza, conduzione ventennale, ottimo incasso, vendesi. Tel. pasti 011-9640418

[illegible] **CARRISTANTI** con autolavaggio a ponte, 1^cintura di Torino, cedesi. 011-4155183

EDICOLA CARTOLIBRERIA giocattoli, ricevitoria totocalcio, supernalotto, in Pinerolo centrale, adatto per 2 persone, cedo. Tel. serali 0338-2285927 0121-323277

EDICOLA CHIOSCO in Bassa Canavese, unica in paese, buona vendesi. 011-9830101

EDICOLA CHIOSCO in Rivoli vicino scuole, pagato settembre/01 L. 5milioni, cedesi. Tel. dopo ore 20 011-9582977

EDICOLA CHIOSCO vendo. Tel. serali 011-4523610

[illegible] no, pagato medio settimanale L.3.500.000, vendesi. 0347-7190841

FABBRICATO RURALE in Lotti Lupa', San Carlo Canavese, composto di stalla, fienile e mq.1.800 di prato, con possibilita' di luce e acqua, vendo. 011-8211482

FIORI E PIANTE consolidata attivita', ottimo affare, in Bassa Valle Susa, cedesi. Tel. dopo ore [illegible]

FOTOGRAFO attivita' ben avviata in centro Carmagnola, [illegible] trasferimento, vendesi. 0335-5447324

FOTOGRAFO vicinanze Rivoli, unico fotografo nel paese, affare interessante, cedo. Tel pasti 011-9686392

FRUTTA VERDURA licenza fuori Torino con buon fatturato dimostrabile, adatto anche ad una tabella merceologica, con buoni posti ad angolo, vendesi. 011-9086319 0339-3980983

GELATERIA pasticceria, centro Chieri, ideale per nucleo familiare, vendesi per motivi [illegible]lie. Vero affarone. 011-9415180

GENERI ALIMENTARI licenza ambulante con 3 posti fissi a Chieri, 1 a Villanova d'Asti, 1 a Bubbiglione d'Asti, vendesi. Tel. serali 011-9821510 0339-205153

GRAN PASTICCERIA attivita' quarantennale in Torino cintura, alto guadagno dimostrabile, vendesi. Affarel Tel serali 011-736315 0347-4417305

HOTEL RISTORANTE 8 PUB in alta Valle Susa, arredamento nuovo, stile inglese, vendo a valido gestore. 0122-54164

INTIMO Orbassano, zona centrale, per gestione pensione ottima clientela, vendo a prezzo interessante. 0339-2147954

INTIMO in San Mauro, ottima clientela e passaggio, attivita', cedesi a vero affare 011-8225803

LABORATORIO ORAFO con annesso negozio, avviamento e clientela, vendesi. Tel. [illegible] 011-355125

LAVANDERIA in Borgaretto, macchinari a norma, ottimo reddito, cedesi per raggiunta limite eta'. L.50milioni. Tel. serali 011-3063189

LAVASECCO ben avviato, prima cintura, vendesi. 011-9581175

LIBRERIA CARTOLERIA mq.120, in 1^cintura [illegible] Sud, 4 vetrine, unica in zona, cede urgentemente causa malattia. 0338-4572830

LICENZA AMBULANTE posto il sabato a Venaria, piu' posto per fiera a Vicoforte, cedo. 011-8573041

LICENZA AMBULANTE con posto fisso a Santena il giovedi', vendo a L.10milioni o affittasi a L[illegible]000 mensili. [illegible] 011-8636715

LOCALE COMMERCIALE in Sestriere centro, mq.150, ideale uso ristorante/osteria, vendesi a prezzo interessante. [illegible]

LOCALE [illegible] vetrinato, Largo Stazione di Nichelino, con retro di servizi, mq.80, altezza mt.4,30, parcheggio, intenso passaggio, vendo 011-622323

LOCALE COMMERCIALE mq.25, vetrina fronte strada in Corso XXV Aprile, zona centrale di forte passaggio, vendo. 011-9580418

LOCALE COMMERCIALE bellissimo, zona Rivoli centro, recentemente ristrutturato, distribuito su 2 livelli, totali mq[illegible] vendo. Trattative riservate 0349-7782064

LOCALE MAGAZZINO con ufficio mq.330 adatto a rappresentanza in Grugliasco, fronte C.Torino in palazzina 011-4117348

LOCALE centrale in Rivoli, uso laboratorio, deposito, magazzino mq 170, passo carrio, luce, luminoso, vendesi 0339-8614451

[illegible] uso laboratorio, uso rumoroso, mq.320, con servizi, riscaldamento, volendo tettoia mq.50, nel [illegible] Canavese, comodo tangenziale, vendo [illegible]

MERCERIA in Moncalieri, vendesi. [illegible] privata. 0349-2526327

MINIMARKET frutta e verdura, conduzione familiare, in Cascine Vica, per motivi familiari, vendesi 011-9574177.

MONCALIERI collina, vendesi immobile occupato uso ristorante, mq 400 con cortile e parcheggio esterno. E 650.000.000. Trattative riservate. Allelo Immobiliare 011.827.9078.

NO ALIMENTARE licenza con 6 posti fissi a Savigliano Priverolo Borgaretto, Lusema, Scalzasi, Perosa, vendo. 0121-543364

NO ALIMENTARI licenza ambulante con 5 posti fissi fuori Torino, Alpignano etc., [illegible] L.25milioni. 0333-4000736

NON [illegible] licenza [illegible] con 8 posti fissi mercoledi' Orbassano, giovedi' Beinasco venerdi' Rivoli, sabato Pinerolo, vendesi 011-8065284

NON ALIMENTARE licenza ambulante con 4 posti fissi, 3 in provincia e 1 in Torino, vendo a prezzo interessante. 0338-3331491

NON ALIMENTARE licenza ambulante, intera o frazionata 5 posti, martedi', mercoledi' e sabato Venaria, giovedi' Settimo, venerdi' Ciriè, vendo. 0360-444053

NON ALIMENTARI licenza ambulante senza posti fissi, con 2 graduatorie, giovedi Bardonecchia (2^graduatoria) venerdi' Cumiana (1^graduatoria, L.4milioni. 011-9351285

[illegible] **AUTORIPARAZIONI** 7 anni di attivita', ottimo avviamento, in Venaria, vendo causa trasferimento 011-4523041

OFFICINA stampaggio lamiere, 4 dipendenti, buona clientela, vendo per raggiunti limiti d'eta' 011-9048037

ORBASSANO centro, vendesi rivendita pane e cose in genere. 011-9003446

OSTERIA TRATTORIA nel Pinerolese con annesso alloggio e salette riservate fumatori, cedesi. Trattative private. Tel serali 0347-4104842

[illegible] gia' avviata, fuori Torino, vendesi. 011-4114836 0339-4804147

PALESTRA in Rivoli, piccola ed accogliente, adatta a correttivo e ginnastica lli eta', gia' avviata, cedo a L.13milioni 011-9635631 011-4334674

[illegible] pasticceria, con fornetto, vicinanze Moncalieri, volendo alloggio, vendesi a prezzo interessante L.45milioni. 011-6499847

PANNOTECA BAR sala giochi, avviato, vicino Lanzo, vendesi. Tel. (no lunedi') dopo le ore 17 0123-504507

PARRUCCHIERA uomo/donna, con licenza bigiotteria, cede attivita' in zona Lucento. 0338-8803095

PARRUCCHIERE UOMO DONNA negozio con licenza, zona Moncalieri, vero affare, vendo a prezzo da concordare 011-646446

PASTIFICIO
In Rivoli produzione pasta fresca, vendita alimentari ottimo [illegible] turo, [illegible] familiare. [illegible] 011.304.0861.

PIANEZZA adiacente tangenziale capannone industriale con [illegible] mq 3.000 più 1.300 uffici. Studio Lordi 011.748.803.

PIEMONTE vendesi cartolibreria in zona di forte passaggio a mt 100 da scuole, con licenza ventennale Tel 011.581.7770.

PIZZERIA BAR RISTORANTE avviatissima, zona centro Madri, adatto nucleo familiare, [illegible] do con trattativa riservata. 0338-2588814

PIZZERIA RISTORANTE BAR in Savoia, ben avviato, prima posizione, cedesi. 0338-[illegible] 0333-4451717

RICEVITORIA tono/tabaccheria, vendita articoli da regalo e relativi lotcati, in Ivrea, cedesi per motivi di salute 0338-6758713

RISTORANTE ben avviato, cedesi nel Canavese 0348-5830522

RISTORANTE pizzeria, vicinanze Chivasso, [illegible] per gestione familiare, vendesi. 011-[illegible]2175 0330-852020

RISTORANTE storico Olevano centro ampia carratteristiche sale 80 più 70 coperti cinque addetti Pragma 011 903 4534

SALUMI E FORMAGGI attivita' ambulante, nel Canavese, con camion negozio Minorola garanzia 8, vendesi. Tel.serali 0124-350857 0347-4582281

SALUZZO D'OULX vendesi ristorante nel centro storico; ottimo avviamento, arredo completo, clientela prestigiosa. Contratto di affitto interessante. Studio Data 011.612.7700.

SEMINTERRATO in Collegno, confini con Torino, uso magazzino, box o deposito, mq.70, finestra, pavimento, altezza cm.230h, vendo a L.58milioni. 0347-9726700

SOLARIUM Stella Polaris, 5 schermi, pari al nuovo, vendo a L.8milioni. 0347-1229415

STUDIO FOTOGRAFICO in Bassa D'Oulx, ottima posizione centrale, cedesi. 0347-2234158

STUDIO FOTOGRAFICO in cintura sud di Torino, attivita' ventennale, zona di forte passaggio, vendesi. 0338-5853984

TAB.IX-X-XIV licenza ambulante, con posto fisso in Carignano, mt.6x4,5, vendesi. 0338-2998017

TAB.IX-X-XIV licenza ambulante con posto fisso il venerdi' a Moncalieri, ottima posizione, vendo. 0339-7173018

TAB.XIV negozio mq 58, in centro commerciale di Chivasso, affitto L.1.480.000 piu' Iva, vendesi licenza struttura e arredi. 011-7710078 0348-2251460

TABACCHERIA EDICOLA cartolibreria, souvenirs, vicino banca e Municipio Valli di Lanzo, avviatissimo vendo anticipo L.110milioni. Tel. pasti 0339-6570884

TABACCHI lotto giochi Torino cintura sud locali ristrutturati tecnologie avanzate odierno 4 addetti. Pragma 011.903.4534.

TABELLA IX-X/V licenza commerciale con 4 posti fissi angolari, in Bengasi, Michelino, Chivasso a graduatoria in Cuorgne' a Castellamonte. [illegible] 0338-3540653

TENDAGGI avviatissimo negozio in 1^cintura, noto marchio, vendesi causa problemi familiari. 011-7364466 011-8530874

[illegible] licenza in Collegno zona 1, [illegible] 0328-6578710

TIPOLITOGRAFIA nel Pinerolese, fotocomposizione e stampa, ottimi guadagni, clientela 20ennale, vendesi. 0347-3495660

TRANA capannone uso industriale mq 750 di cui uffici ampia area manovra possibilità ampliamento. Pragma 011.903.4534

UFFICIO MAGAZZINO laboratorio, Alpignano, mq.290, con servizi interni e riscaldamento, 3 ingressi di cui 1 con passo carrio, vendo a L.250milioni trattabili 0338-4416058

UFFICIO magazzino o laboratorio, mq.280, [illegible] comodo passo carrio, servizi, in Alpignano, vendo a L.250milioni trattabili. 011-3180[illegible]

VIDEOTECA attivita' commerciale, vendesi causa trasferimento, in Moncalieri. Tel. serali [illegible]

9/3 Piemonte

CAPANNONE mq.4.000, mq.12.000 recintato, vicinanze Casale Monferrato, vendo L.900milioni [illegible]

LANGHE Novello d'Alba [illegible] paese, [illegible] ottima ampiamente ristorante 80 posti, panoramico, vendesi mun. licenza ad arrezzature Tel 011.596.195.

PIZZERIA ristorante avviato, in Biella centro, vendesi 02-26221662

9/4 Altre località

ALBERGO in Bordighera (IM) 8 camere, ristorante-pizzeria, unico complesso, grande dehors, tutto nuovo, parcheggio privato, [illegible]50 dal mare, vendesi. 0184-262311

BAR TAVERNETTA RISTORANTE centro storico, strada principale, Riviera di Ponente, cedesi con minimo anticipo. 0182-950885

BAR in Borghetto S.Spirito (SV) zona centrale, vendesi a nucleo [illegible] motivi di salute. 011-345184

[illegible]NA a Laigueglia, mq.15, seminterrato, [illegible] acqua e servizi, con finestra, vicino mare, [illegible].25milioni, 0338-5853[illegible]

CHIOSCO EDICOLA giornalaio, Latte frazione di Ventimiglia, vendo. 0184-228964 0338-[illegible]

FINALE [illegible] (SV) [illegible] Albergo 30 camere con bagni, TV, telefoni, palestra, 20 metri spiaggia, Ristrutturato, parcheggio privato. Immobiliare 019-680378

FINALE LIGURE (SV) cedesi Bar con dehor sulla passeggiata mare, locale 120mq, lavoro annuale. Richieste veramente direzionabile. Immobiliare 019-680378

IMMOBILE edificio albergo ristornato, 28 camere, con servizi, ampi locali, lavanderia, posizione fronte strada, in Lesegno (AO), vendesi. 011-8269705

PIZZERIA RISTORANTE bar, in Spagna Almunecar Andalucia, mt.300 mare, centro paese, localita' turistica, 108 posti, dehor, vendesi a PTS.10milioni [illegible]-3958770

SUPERMERCATO ALIMENTARI a Pietra Ligure (SV), mt 50 dal mare, avviamento 20ennale, cedesi Trattativa diretta. No anonimi. 0339-4288140

TAB.IX-X-XIV licenza ambulante, no posti fissi, in Liguria, vendesi a L.6.500.000 in contanti. 0338-2898017

TAB.IX-X-XIV tipo C, licenza ambulante, senza [illegible] fissi, con possibilita' fiere in tutta [illegible] 011-2858252

10 UFFICI[illegible] ATTIVITA' [illegible] CAPANNONI
acquisto

10/1 Torino città

AGENZIA IPPICA a/g punta scommesse SNAI CONI, privato cerca in acquisto, gestione o collaborazione in Torino o altrove. Competenza [illegible] 011-748449

AMBULANTE per attivita' negozio 28enne [illegible] Gaseino, con diploma III ragioneria e idoneita', offresi come socio. 0339-4587958 011-8601418

ASSISTENZA DOMICILIARE e ospedaliera, infermiere con lunga esperienza, proprietario negozio uso ufficio, cerca socio-a, seri e bravi infermieri per formare societa'. 0347-4288307

ATTIVITA' COMMERCIALE campo del servizio, privato cerca in acquisto. 0339-7551278

AUTORIMESSA pubblica o privata, possibilita' di officina, cercasi in acquisto. 0339-3668266

BAR adatto a 2-3 persone in zona Madonna di Campagna, Lucento e Barriera di Milano, orario corto, chiusura domenicale, acquisto da privati. 011-4552136 0340-4700541

BASSO FABBRICATO mq 50/100, possibilmente interno cortile, con passo carrio, cerco in acquisto Tel ufficio 011-884550

BASSO FABBRICATO di mq 50 circa, interno cortile, da restare luminoso, in zona Torino purche' non rumoroso, adatto laboratorio di pittura acquisto 011-2487011

CAPANNONE INDUSTRIALE in Torino e prima cintura, privato acquista direttamente. Tel. ore 20 011-7780775

CERCASI IN ACQUISTO sito locazione in zona Torino Sud a fini[illegible], capannone di circa mq 500 con antistante area di manovra per autotreni. Tel. 011-5611235

CIRCOLO BILIARDO e giochi carte con possibile inserimento bed&breakfast, privato cerca per acquisto zona centro, Crocetta, Precotino, Francia, San Paolo. 011-748448

EDICOLA O TABACCHERIA cerco in acquisto o preferibilmente in gerenza, massima serieta' e referenze. 011-787926 0347-0802104

HOTEL max mq 500, cerco in acquisto. 011-6693497

LABORATORIO luminoso, indipendente, mq 150 passo carrio, zona Lingotto, cercasi in acquisto 0347-9788880

LICENZA TAXI cerco in acquisto. 011-2238[illegible] 0347-1376155

LOCALE COMMERCIALE industriale occupato da[illegible] privato acquista investimento acquisterebbe. 011-4117349

LOCALE uso laboratorio, piano strada, interno cortile, no seminterrato, mq.30-50, zona Pozzo Strada, anche se vera occasione, cerco in acquisto. Tel dopo le ore 20 011-7723560

LOCALE uso passatempo e hobby, mq.20/25, zona Corso Giambone, cercasi in acquisto. 011-813047

MAGAZZINO mq.25-80, su strada di forte passaggio, possibilmente zona Nord, cerco in acquisto. Spesa massima L.40milioni 0338-8386088

PARRUCCHIERE uomo e donna, cerco licenza. 011-6693393

RAPPRESENTANZA ATTIVITA' o concessionaria di vendita, cerco da elevare a mi altro anche socio. Tel. serali 011-8055383

TABACCHERIA adatta 2 persone, zona nord o cintura, cercasi in acquisto. [illegible] 0347-1378158

TAXI licenza in Torino, cerco in acquisto solo se occasione. 0338-8231009

TAXI licenza per Torino, cerco da rilevare 011-654091

TIPO B licenza preferibilmente zona 1 o altre, cerco. 011-655354

TIPO B zona 2, licenza cerco in acquisto. Tel serali 011-4550879

10/2 Torino provincia

Chiusano&C
RICERCA CAPANNONE
Industriale mq.1.500/2.000 co. in acquisto in: Collegno, Rivoli Grugliasco, rapida definizione.
Tel. 011.568.28.58

ACCONCIATURE UOMO DONNA negozio in Rivoli e dintorni, cerco in acquisto o in gestione 0335-5944573

LOCALE USO LABORATORIO mq 100/110 circa, scultore cerca in Collegno o limitrofi Tel. pasti 011-4151539

NON ALIMENTARI licenza ambulante con posti fissi in provincia di Torino e Valli di Lanzo, acquisto 0347-0495736 [illegible]

STUDIO con annesso abitazione, in Chivasso, di mq.150/200 circa, cercasi in acquisto per centro terapeutico. 011-9146150 011-2202586

Chiusano&C
CAPANNONE
industriale mq.1.500/2.000 co.
in acquisto in: Moncalieri
o Nichelino, rapido definizione.
Tel. [redacted]

11 UFFICI NEGOZI AFFITTO COMM. affitto offerta

11/1 Torino città

ABBIGLIAMENTO e altri generi non alimentari, licenze ambulanti con posto fisso mercoledi' e/o venerdi' mercato Crocetta, affittasi. 011-723130 0339-1917661

ABBIGLIAMENTO [redacted] ambulante con 8 posti fissi singolari, il lunedi' a mercatodi', cedesi [redacted]. Tel. pasti 011-4523815

ALIMENTARE posto fisso, 6 giorni della settimana, in Piazza Madama Cristina, affittasi. 011-[redacted] 0338-3777589

BAR di club privé, avviato, cedesi in gestione a coppia o singola pratici settore, bella presenza. 0333-3120580

BASSO FABBRICATO mq.100 circa su cortile piu' ufficio 3 vani, servizi e cantina, zona Crocetta, affittasi. 011-5606824 0338-7095248

BASSO FABBRICATO mq.300, in Mirafiori, fronte strada, porta carrais mt.4, luminoso, termoautonomo, doppi servizi, dislimpegno [redacted] interno, affittasi. 011-3978081

BASSO FABBRICATO presso tangenziale, [redacted] Sud, fronte strada, indipendente, impianto [redacted] a norma, luminoso, mq.450, affitto a [redacted] mensili. 011-5171013

BASSO FABBRICATO Madonna di Campagna, mq.200 circa, cortile, passo carraio, servizio, ufficio, riscaldamento, privato affitta a referenziato. 011-9571014

BAR [redacted] piazza [redacted] ufficio epoca signorile mq 95 ingresso 4 vani servizio £ 1.[redacted].000. Tel. 011.43.591.

BORGO PO Via Tonco, posto auto in garage condominiale, affitta. Tel. dopo le 14 011-502023

BRUNELLESCHI CORSO zona mercato, box interrato mt.5x4, h.3,30, portone doppio, illuminazione interna, affittasi. 011-728589

CABINE DI ESTETICA (n.3) cedo in gestione a estetista abilitata, seria e veramente capace. Na perditempo. 0338-1738891

CANTINA [redacted] SCAFFALI su 8 pareti, mq.9, asciuttissima, in P.zza Castello, affittasi. Tel. pasti 011-382770

LARGO PEROTTI
Via Lesegna 1 vendiamo ufficio
mq.130 (4 [redacted] + servizi)
ristrutturato.
Tel. 011.397.17.67

CAPANNONE [redacted] o industriale mq.600, piu' magazzino mq.150, zona industriale, affittasi. 0124-28011

CAPANNONE [redacted] Borgaro, con uffici, servizi, riscaldamento, impianto elettrico, mq.715, privato affitta. [redacted]

[redacted] mq.350, cortile recintato mq.200, tutto indipendente, altezza mt 4.50, passo carraio, termoautonomo, [redacted] dal [redacted], privato affitta. 011-[redacted]

COLLETTA (via Oropa) uffici mq 1.100/600/300 pavimento galleggiante termoautonomo carraio cortile parcheggio. Bozzo tel. 011.812.4144.

CORSO GALILEO FERRARIS angolo corso Einaudi stabile prestigioso ufficio di rappresentanza mq [redacted]. Quello immobiliare 011.538.800.

CORSO MONCALIERI vicinanze nuova tangenziale affittasi alloggio uso ufficio mq 170. Studio Geta 011.612.7700

CORSO VERCELLI affittasi locale mq.250, altezza 5.50, ristrutturato, impianti a norma, adatto: vendita ingrosso, artigianale o magazzino, cortile indipendente Tel. 0347-4110842 - 011-389382

CORSO Vinzaglio, ufficio in buone condizioni, composto da ingresso, sala, 6 camere, bagno. Orizzonti 011.304.0905.

FRANCIA CORSO vicinanze Corso Brunelleschi, box auto o uso deposito privato affitta. 011-4051056

LABORATORIO falegnameria, con macchinari [redacted] zona Barriera di Milano, affitta. Tel. serali 011-9312152

LABORATORIO in Via Borgaro mq.30, con seminterrato mq.270, con passo carraio, ingresso cortile, affittasi 011-8966181

LOCALE COMMERCIALE P.za S.Carlo presso Via Bogino, di negozio mq.45, cortile per parcheggio con passo carraio mq.140, [redacted] merciale mq.110 h.4.20, seminterrato mq.100. Solo privati. 011-5613572

LOCALE [redacted] interno cortile, mq.200, affittasi a uso magazzino, deposito, laboratorio silenzioso 011-733016

LOCALE COMMERCIALE categoria D8, seminterrato, mq 500 commerciali circa, Corso Traiano vicinanze C.so Palio, L.4.500.000 mensili. 011-725076 0336-8110046

LOCALE COMMERCIALE zona centro, Palazzo Antonelli, mq 200 c.a., piano ammezzato, adatto a centro estetico o studio privatamente affitta solo a privati. 0339-1013298

LOCALE COMMERCIALE mq.86 circa, riscaldamento e servizi autonomi, zona Barriera di Milano, affittasi L.800.000 mensili piu' spese condominiali. 011-2298435

LOCALE INDUSTRIALE libero, androne carrabile, carroponte, locali mq.250 piano strada, seminterrato mq.360, uffici mq.80, Venchiglia, affitto. Ufficio 011-854000

LOCALE USO LABORATORIO con magazzino, mq.300, in cortile, zona Borgo Vittoria, affittasi. 011-2189903 011-7072663

LOCALE USO NEGOZIO ufficio o piccolo laboratorio silenzioso, mq.25 su strada in zona Lingotto, affittasi. 011-3197164

LOCALE USO NEGOZIO o ufficio artigianale di mq.37, in zona commerciale, Lucento, Via Valdellatorre ang. Via Verolengo, [redacted] affitto. Tel. pasti 011-6693787

LOCALE adatto a molteplice attivita', zona centrale, 2 vetrine, mq.55, canna fumaria indipendente, richiesta buonuscita, [redacted] 3520200

LOCALE adiacente C.G.Cesare, interno cortile, 1°piano di basso fabbricato, mq.80, molto luminoso, servizi, uso laboratorio, ufficio o magazzino, affittasi. 011-2823520

LOCALE adiacente C.G.Cesare, interno cortile, seminterrato mq.100, molto luminoso, servizi, uso laboratorio, ufficio o magazzino, affittasi. 011-2823520

LOCALE artigianale mq.140, Garbole di Volvera, nuova costruzione, riscaldamento metano, altezza mt 5, mq 45 servizi, mq 45 uffici, mq 120 appartenenze, affittasi. 011-725076

LOCALE in Via Torralba, piano terra, uso laboratorio, magazzino, mq.80, con servizi interni, affittasi L.650.000 piu' spese 011-8179173

LOCALE interrato, mq.180, con sovrastante locale piano cortile mq.70, entrambi uso magazzino, affittasi ad azienda referenziata L.2milioni [redacted]. 011-7397427

LOCALE mq.115, zona Via Genova, [redacted] rato, per uso laboratorio, affitto a L.1.500.000 mensili. 0339-3354601

LOCALE mq.150, zona Piazza Statuto, Via Altoni, piano terra, uso commerciale, 2 ingressi, affittasi. 011-2164445

LOCALE mq.150, 1°piano, Via Po, [redacted] mento autonomo, [redacted] uso ufficio, [redacted] non rumoroso o show-room, privato affitta. 0339-3985416

LOCALE mq 200 circa, commerciale, piano seminterrato, zona centro, adatto centro estetico, solarium, studio dentistico, privato affitta a privato 011-7782311

LOCALE mq.400 circa, ingresso diretto dalla strada, seminterrato, in zona Crocetta, su strada di grande passaggio, affittasi. 011-5097082

[redacted] piano rialzato, [redacted] Crocetta, mq [redacted], adatto ufficio o studio, affitto. 011-4332508 - 011-5172196

LOCALE presso Corso XI Febbraio, libero, mq.120 pianoterra, 3 posti auto di proprieta' nel cortile, affittasi a L.1.300.000 mensili. Tel. ufficio 011-6672727

LOCALE seminterrato uso ufficio o magazzino, con piano di carico e servizi, mq.190, in Corso Marconi, affittasi. [redacted]0114853

LOCALE seminterrato, zona Santa Rita, luminoso, uffici e servizi interni, mq.380, vari usi, comodo parcheggio, affittasi. 0338-6506787

LOCALE uso laboratorio, magazzino, box per camion e box per 3 auto, mq.55, in zona P.zza Bengasi, affittasi. [redacted]

LOCALE uso negozio, magazzino o laboratorio, mq.50, in Via Ancona angolo Corso Taranto, affittasi. Tel serali 011-356978

LOCALE zona centrale, forte passaggio, canna fumaria indipendente, mq.100, ceduto. Affitto interessante, richiesta buonuscita. 0339-[redacted]

[redacted] COMMERCIALI mq.100 circa, Via Nizza zona P.zza Bengasi di forte passaggio, possibilita' parcheggio, affittasi. 0338-3980104

MAGAZZINO SEMINTERRATO luminoso, adatto varie attivita', servizi interni, possibilita' parcheggio, zona semicentrale, affitto a referenziati. 011-233549

MAGAZZINO interrato mq 65, presso Palazzo Accorsi Via Po, affittasi. 018-534581

MAGAZZINO mq.300, con ufficio e servizi, in zona centrale, affitto a L.2.950.000 al mese. 011-8580222

MAGAZZINO mq.500, altezza mt.3, ufficio e cortile, presso Via De Sanctis, adatto grossista, laboratorio. [redacted] a privati. Tel. preserali 0338-4850539

MAGAZZINO mq.80 circa, in zona Parella, affittasi. 011-4732980

MAGAZZINO mq.60, sito in un seminterrato, affittasi Tel ufficio 011-4113402

MAGAZZINO piano terra in cortile, piu' eventuale piano sotterraneo in Via Pietro Cossa, no attivita' rumorose, affittasi o vendo. 011-7791736

MAGAZZINO-LABORATORIO in Via Borgaro, comodo ingresso furgone, interno cortile mq.32, compreso soppalco mq. 20, [redacted]. 011-8996191

NEGOZIO SALONE open space, laboratorio, mq.100 angolare, vetrine, affitto in Via Cassata 18, area artigianale, mt.800 P.zza Castello. 011-758[redacted]

NEGOZIO 1 vetrina, con retro, servizio, ampia cantina, libero, Borgo Vittoria, affittasi solo a referenziati. 011-233549

NEGOZIO 3 vetrine, mq.40, bella posizione in Corso Vercelli, affittasi. 011-2202838

NEGOZIO Via Domodossola angolo Via N.Fabrizi, mq 90, servizio interno, 2 vetrine, serranda elettriche, 3 ingressi, affittasi. No lunedi'. 011-250137

NEGOZIO Via Frejus, mq.45, eleamente commerciale, ricondizionato, affitto. Richiesta buonuscita. 0347-1034882

NEGOZIO Via Vanchiglia, zona commerciale, mq 30, posto macchina in cortile, affitto a [redacted] compreso. 011-8174852 0347-4304762

NEGOZIO a mt.20 da Piazza [redacted] 1 vetrina [redacted] fumaria a [redacted], affitto. [redacted] 2268433

NEGOZIO adiacenze Via Lagrange, ottima posizione, mq.55, affittasi. Richiesta buona uscita. 011-859908 0347-7662897

NEGOZIO anche uso ufficio, con 2 vetrine, retro, servizi e cantina, zona Parella, Via Zumaglia, affitto. 011-9012533

NEGOZIO centrale, V.M.Cristina, presso C.Marconi, mq.75, wc interno, ampia vetrina, qualsiasi attivita', canna fumaria, buona entrata, affitto. 0339-2244308

NEGOZIO con retro, anche uso ufficio, presso Via Bardonecchia, affittasi a L.800.000 mensili. 011-581367

NEGOZIO in Tesoriera, mq.40 con retro e piccolo servizio, privato affitta. Tel. [redacted] 011-[redacted]

NEGOZIO in V.Della Consolata, prestigioso, angolare, 2 ingressi, 3 vetrine, ampi locali con retro e servizi interni, zona altamente commerciale, affitto. 011-4368704

NEGOZIO in zona P.zza Statuto, mq.80, affittasi. Tel ore [redacted] 3381271913 011-4310425

NEGOZIO mq.30 con retro mq.200, [redacted] in 5 vani, adatto studio o esposizione - magazzino. Via [redacted]. affitto L.1.500.000 mensili. 011-544826

NEGOZIO mq.55, affittasi su Via Sannazzaro. Tel negozio. 011-7397464

NEGOZIO piu' magazzino, Via Tripoli, affittasi. Richiedesi buona uscita compreso arredamento. 0317-220346

NEGOZIO uso ufficio o altro, mq.45, affitto. [redacted]

NEGOZIO uso ufficio, adiacente C.so Montegrappa, locale, di mq.50, piu' magazzino nel cortile di mq 30, affittasi a referenziati 011-4730368

[redacted] uso ufficio, laboratorio o studio, in [redacted] vicino Nuova Tribunale, affittasi 011-4478870

NEGOZIO vuoto, Via Frejus, con 2 vetrine tratte strade e 2 vetrine uso cortile, servizi interni, privato affitta. [redacted]

NEGOZIO zona Santa Rita, forte passaggio, chiedesi buonuscita [redacted] arredamento, cedesi. [redacted]

NEGOZIO/Ufficili Palestrina via, [redacted] indipendente, piano terra. Mq 280. Piano 1° mq 70, piano 2° mq 70, 6 vetrine, termoautonomo, 2 posti auto, £ 7.000.000. mensili. Dell'Ippiemobili 011.203.450.

NON ALIMENTARE licenza ambulante, senza posti fissi, affittasi a L. [redacted]. 0339-[redacted]

PRIVATO AFFITTA [redacted] centro, locale commerciale mq.230, senza vetrine, accesso su strada con uso passo carraio. 011-5627220

SEMINTERRATI mq.80 e mq.200, Barriera Milano, affitto separatamente a referenziati. 011-233549 0338-3271560

SOCIETA' immobiliare affitta adiacente via Roma in stabile importante su piazza con portici ufficio ristrutturato mq 200. Tel. 011.548.746.

STUDIO zona Crimea, architetto affitta a colleghi professionisti in condivisione. 0348-97[redacted]428

FIMINTER
C.SO [redacted]
Via Massari
affitta splendido locale industriale
di recente costruzione 1000mq. [redacted]
magazzino seminterrato di 1250mq.
carrionabile oltre a 250mq. [redacted] uffici.
[redacted] 011.517.00.21

UFFICI nuovi, Strada Settimo, Pescarito, pluriazione varie da mq.130 a mq.700, aria condizionata, pavimento galleggiante, 2 laboratori da mq.230, affitto 011-2236804

UFFICIO SHOW-ROOM zona Crocetta, Largo Re Umberto, mq 150 ca, piano rialzato, signorile casa d'epoca, angolare, 7 finestre sul corso, privato affitta. 0335-5384512

UFFICIO [redacted] magazzino, laboratorio, mq.44, Barriera di Milano, Via Bologna, privato affitta. 011-7794894

UFFICIO piazza Bernini via Rosta, ingresso, 6 vani, bagno, piano 1°, £ 1.[redacted] mensili. Dell'Immobili 011.246.9718.

UFFICIO a professionisti, società associazioni, offresi in condivisione spese, presso centro ufficio zona Santa Rita. 0338-1869380

UFFICIO adiacenze Piazza Campanella, 4 vani, servizi, 4°piano con ascensore, mq.101, privato affitta a [redacted]i privati. 0336-6499299

UFFICIO di 3 vani disponibili, in Corso Vittorio [redacted], in condivisione con altra agenzia assicurativa, affittasi. Tel. pasti 011-3851705 011-7071171

UFFICIO in Corso Re Umberto, casa signorile, 2 camere, entrata, bagno e ripostiglio grande, affitto. 0335-6870035

UFFICIO in casa signorile, piano rialzato, 5 vani, servizi, portineria, in zona Crocetta, affittasi. 011-500389

UFFICIO in stabile prestigioso, nuovo, 4° piano, mq.250, aria condizionata, parcheggi, zona Torino sud, affitto. 011-542195

UFFICIO in stabile signorile, portineria, piano rialzato, 3 vani, archivio, adiacente Politecnico, affittasi a professionista. 011-587748 0338-2128290

UFFICIO piano rialzato, angolare, luminoso, 5 vani, ampio ingresso e servizi, in Via Francesco Lo, adiacente Via Frejus, C.so Peschiera, Rotconigli. 011-531302

UFFICIO zona Parella, V. N. Bianchi ang. C. Monte Grappa, 2 stanze, [redacted] con lavello, servizi esterni, p.rialzato, no [redacted], affitto L.80[redacted] 0335-5456383

USO MAGAZZINO Via Garibaldi, [redacted] mq.16 circa, 2°piano con [redacted], affittasi [redacted] da [redacted] 1-[redacted]

USO MAGAZZINO o laboratorio, zona Bertolla, mq.200, affittasi. [redacted]

USO [redacted] mq 45/50 [redacted] cortile in Via Exilles, affittasi. Tel. serali 011-[redacted]

USO STUDIO/UFFICIO ampia camera di alloggio gia' parzialmente occupata, zona Pellerino, affittasi a ingegnere, architetto o altro. 011-4332718

USO UFFICIO DEPOSITO presso C.Sommeiller, mq.480 su 3 piani, rialzato, seminterrato, interrato, ingressi carrai, elevatore, parcheggi, affitto. 011-5682558

USO UFFICIO abitazione, in C.so Sebastopoli, mq.130, 4 stanze, piu' servizi, affittasi. 0340-2805137

USO UFFICIO di 4 vani, 1°piano, in Via Carnaia affittasi [redacted]11541467

USO UFFICIO in Via Lutri, villetta indipendente con 6 locali, servizi, seminterrato, cortile, box affittasi. 011-210873

USO UFFICIO laboratorio, Via Monginevro angolo Montecuccо, al piano terreno, 2 vani, ingresso, servizi, affitto a L.[redacted] mensili. 011-536330

USO UFFICIO magazzino, negozio, mq.50, in V.Beggiamo, privato [redacted] servizi, ingresso carrio. Chiedere di Antonio 011-5847283 011-219886

USO UFFICIO mq.240, di 8 vani, riscaldamento autonomo, in casa signorile, con portineria, 1° piano subito. In Corso Vittorio Emanuele, affittasi. 0340-2806137

USO UFFICIO o negozio prestigioso locale, in stabile di Corso Turati, affittasi. 0121-396450

USO UFFICIO presso P.zza Adriano. Via Di Nanni, termoautonomo 3 vani, servizi, richiesta referenze, affittasi. 011-4332729

USO UFFICIO/STUDIO piano rialzato, Via Canova angolo Via Giotto. 3 camere, bagno, ingresso, cantina, L.1.200.000 compresa spese. a referenziati. 0338-2357176 011-883727

USO UFFICIO/STUDIO presso Corso Tassoni/Servais, 4 vani, servizio, piano rialzato, privato affitta. Richiedesi referenze. 011-710783

VIA DEI MILLE
fronte giardini Balbo, ufficio di ingresso, 2 saloni, camera, bagno. [redacted] nobile. [redacted]
mq [redacted]

VIA GARIBALDI affittasi ampi locali commerciali posti su dieci livelli, piu' locali cantine comunicanti. Per informazioni tel [redacted]

VIA SANT' [redacted] locale commerciale mq 700 volendo divisibile adatto varie attivita' ingresso pedonale e carraio. El_P.011.777.0428.

ZONA S. Paolo via Monginevro ufficio 120 mq ingresso 4 camere £ 1.600.000. G&Vimmobiliare 011.560.4291

11/2 Torino provincia

BASSO FABBRICATO mq [redacted], uso deposito o attivita' silenziosa, riscaldamento autonomo, affittasi in Nichelino centro. 011-623367

BERNASCO, capannone 550 mq. h. 7 mt più 100 mq uffici 2 passi carrai, carroponte 3500 kg, disponibile 01 gen [redacted] più IVA. Mina 011[redacted] licenomina@tin.it

CAPANNONE Leini', vicinanze tangenziale, autostrade TO-MI, mq.1.000 con uffici divisibili, piazza mt.8, carriponte, piazzali, affitto [redacted] 6009355 011-9919236

[redacted] mt.6,5, con [redacted] di mq.530 circa, in Settimo Torinese [redacted] autostrade, nuovo, affittasi. 011-544817

CAPANNONE artigianale in Carmagnola, nuovo, affittasi. 011-9778694

CAPANNONE in Cascine Vica, [redacted] tangenziale, mq.500, altezza mt.3,70, varie destinazioni d'uso [redacted]

CAPANNONE in Orbassano vicino tangenziale, mq.1.000 più mt.450 uffici e servizi, affittasi. 011-2731879

CAPANNONE in Savonera, vicinanze tangenziale, mq 400, affittasi [redacted] deposito agricolo. [redacted]

[redacted] industriale in Orbassano, mq.2.500 mt.6, area manovra mt.2000, affittasi. 0330-782263

CAPANNONE mq.300, in Scalenghe a 10 minuti da Torino, adatto [redacted] qualsiasi attivita' artigianale o magazzino, affittasi a [redacted] da concordare. 011-9861318

CORSO ALLAMANO [redacted] affittasi [redacted] industriale mq 1800 più uffici mq [redacted] Agenzia Pip 011.610.341.

FABBRICATO COMMERCIALE in stabile Rosta, in zona di forte passaggio, [redacted] 4°piani con alloggio custode, privato affitta a solo privati. 0338-8857717

FABBRICATO industriale, commerciale, vicinanze aeroporto, fronte strada direttissima Torino mq.700, riscaldamento, parcheggio, [redacted] affitto. 011-9914181

GRUGLIASCO affittasi magazzino mq 1.700 più cortile via Lesna adiacente Pininfarina [redacted] 8.000.000. Studio Lordi 011.748.803.

LICENZA AMBULANTE con posti fissi in provincia di Torino e Valli di Lanzo, affittasi. 0347-0485736 0338-4508823

LOCALE ARTIGIANALE Venaria, mq.80, piu' terreno antistante mq 300, [redacted] o vendesi. 0330-471657

LOCALE COMMERCIALE in Settimo centro, mq.150, adatto uso ristorante-osteria, affitto. [redacted]

[redacted] CO[redacted] in Piossasco [redacted] mq.100, affittasi. [redacted]872

LOCALE COMMERCIALE in Settimo Torinese Via Verdi, mq.60, affittasi. 011-8963868

LOCALE COMMERCIALE in Venaria, mq.400, altezza mt.4, con uffici, servizi, 2 passi carrai, ottime condizioni, terreno di pertinenza adatto passaggi mezzi, affitto. 0328-9734625

LOCALE MAGAZZINO mq.210, zona Meppano di Casalle, affittasi. Tel. ufficio [redacted]973[redacted]

LOCALE Carignano centro, prestigioso, mq 700 circa, adatto centro medico, [redacted], etc., possibilita' alloggio, affittasi. 011-6770965 0338-4386424

LOCALE a Chieri, uso circolo privato, semiseminterrato, ottimo anche uso ufficio, mq.150, ampio parcheggio, affittasi. 011-9113020

LOCALE commerciale centrale, forte passaggio, 2 grandi vetrine, anche adatto a studio medico o bar, affittasi in Volpiano. 0347-8727874 011-9880458

LOCALE in Carmagnola, Via Fossano, [redacted] circa, uso ufficio o attivita' commerciale. [redacted] si. 011-9712212

LOCALE uso ufficio, nuovo, mq.120, possibilita' di ampio parcheggio, in Chivasso zona Piazza D'Armi, affittasi. 0335-6512724

MAGAZZINI (n.2) Moncalieri zona Borgo Mercato, seminterrati, [redacted] di mq.440 mq.140, affittasi [redacted]370

MAGAZZINO in Collegno (C.so Francia) seminterrato, mq.400 divisibili, per uso magazzino o deposito, affittasi. 011-7794983

MAGAZ[redacted] diviso mq.140, in Venaria, con bagno, affitto. Tel. dopo le 18 018-2202838

NEGOZIO attivita' artigianale, libero subito, affittasi in Via Torino Nichelino. 0349-8769389

NEGOZIO con alloggio annesso, cantina, riscaldamento autonomo, in Passerano Valli di Lanzo fronte strada provinciale, affittasi o vendesi 011-9298490 011-[redacted]

NEGOZIO con [redacted] mq.55, in Lucerna San Giovanni Via Roma, privato affitta. [redacted] [redacted]13

NEGOZIO mq.150, 5 vetrine, abbinato a seminterrati, mq.55-800, [redacted] Francia, zona Rivoli, Cascine Vica, affittasi solo a privati. 011-9581633

NEGOZIO mq.70, adatto anche per altri usi, riscaldamento autonomo, affittasi in Leini'. Tel pasti 011-5611095

NEGOZIO vicinanze Cirie', mq.100, 4 vetrine, riscaldamento autonomo, mq.100 di magazzino seminterrato, vicino ufficio postale, affittasi 011-9298490 011-9207446

PALAZZINA uffici prestigiosa e confortevole di 4.000 mq disposta su 3 piani, in regola con le norme, mensa propria archivio, ampio parcheggio interno, affittasi Tel 011 676.338.

SALA MUSICA in Leini' affittasi a ore, [redacted] dalle ore 20/21 0349-8843536

SANTENA: [redacted] 710 mq, altezza mt 6,50 comodo tangenziale, uso artigianale o industriale, affittasi £. 4.500.000 mensili. Tel. 011.847.1788.

SANTENA: ufficio mq 100, centralissimo affittasi £. 1.500.000 mensili. Tel. 011.847.1788.

SCUDERIA selleria, fienile e terreno in prestigiosa cascina a Pinerolo, affittasi 0338-9143690

STUDIO UFFICIO mq.[redacted] open-space, doppi servizi, parcheggio interno, vicinanze Rivoli, affittasi. 0335-465704

TABACCHI-LOTTO licenza ambulante in cintura Torino, con posti [redacted], cedesi in garanzia. 011-[redacted]

TROFARELLO in centro commerciale [redacted] negozi di varie misniture Affaire 011 606.2072.

UFFICIO OPEN-SPACE luminosissimo, mq.90, doppi servizi, parcheggio interno, in Villarbasse, affittasi. 0335-465704

UFFICIO STUDIO mq.42, p.terra, vetrina, 2 vani, servizi, luminosissimo, [redacted] parcheggio prospiciente, in Rosta centro, affittasi. 011-9540635 0339-8182981

USO STUDIO ufficio, mq.100, 3 camere, servizi, cantina, termoautonomo, ristrutturazione [redacted] cenia, affittasi in Pinerolo, Piazza Barbieri. 0339-6004329

USO UFFICIO Leini', Strada Settimo, alloggio mq.180, su 2 piani, in recente palazzina nel verde, con ampio garage, affittasi a privati. 0347-3017019

USO UFFICIO in Moncalieri Borgo San Pietro, Via Sestriere, affittasi 1 o 2 [redacted] L.350.000 mensili. 0336-301359

11/4 Altre località

NON ALIMENTARE licenza ambulante, 2 posti Sanremo, 1 Ventimiglia e 1 posto fisso il sabato [redacted] affittasi in gerenza 011-723130

12 ATTIVITA' COMMERCIALI, [redacted]ONI

12/1 Torino città

AGENZIA VIAGGI alter ego agente di viaggi valuta proposte per conduzione. Tel. Roberto 011-857841

BAR cercasi in gerenza 0347-7931356

BAR circolo, gastronomia, signora con qualifica di cuoca ed esperienza, cerca in gerenza, massima serieta'. 011-4310565 0347-4123182

BAR o circolo, gia' iscritto al REC, possibilmente in Torino Nord, minimo anticipo, cerco in gerenza o acquisto. 0338-8366069

BASSO FABBRICATO capannone o discoteca, non inferiore a mq.200, in Torino o prima cintura, cercasi in affitto. 0338-6105088

CAPANNONE minimo mq.400, con 1 bagno, a norma di [redacted] cercasi in affitto. 0347-[redacted]

CIRCOLO SPORTIVO ente pubblico o bar, privato cerca in gestione. Massime referenze. 011-503403 0338-5851913

HOTEL [redacted] mq.500, cerco [redacted] affitto. 011-8983497

LOCALE COMMERCIALE zona Balcon Porta Palazzo, cercasi in affitto. 0338-7783909

LOCALE COMMERCIALE piccolo in Torino centro cerco in affitto. 011-8399041

LOCALE COMMERCIALE con vetrina, mq.55-70, in zona di forte passaggio, libero subito, per attivita' non rumorosa, cerco in affitto. 011-[redacted] 0349-3546478

NEGOZIO piccolo in Via San Donato, cerco in affitto. 0347-5802950

[redacted] PIZZERIA in Torino e cintura, cercasi in gestione. [redacted] 9-12.30 011-2257414

SOSTITUTO TITOLARE offresi per attivita' di [redacted] piccole aziende, disponibilita' futura a rilevare quote societarie. 0335-7228815

UFFICIO ristrutturato (gia' a norma legge 626/94), in stabile prestigioso, salone, 4 camere e bagno, cercasi in affitto Tel. ore 9-12.30 011-503537

USO NEGOZIO locale mq.100-150, fronte strada, cerco in affitto. 011-464495

12/2 Torino provincia

Chiusano&C
[redacted] TORINESE
[redacted]
Uffici nuovi, mq.500 ca.,
ampia [redacted] parcheggio.
Tel. [redacted]

CAPANNONE INDUSTRIALE ad uso carpenteria, mq.300 circa, vicinanze Volpiano, Leini', Settimo T.se, cerco in affitto. 0339-8966132

CAPANNONE minimo mq.3.500 piu' mq.300 uffici, cintura di Torino, cercasi in affitto. 011-9664575

USO UFFICIO alloggio o locale con superficie minima mq.130, anche uso ufficio, in Avigliana, cerco in affitto. 011-713210

oggetti e servizi per la casa

tuttoaffari

20 ANIMALI

La Compagnia degli Animali

Toelettatura cani e gatti
Articoli per tutti gli animali
V. Cibrario, 63 - [redacted]
Tel. 011.749.78.20
www.torinoclik.it/natura/compagniaanimali
ORARIO: 9-12.30 / 15.30-19.30
CHIUSO IL LUNEDÌ

ACQUARIO TARTARUGHE [redacted].100x50x50, [redacted] nuovo, [redacted] accessori, vendo L.500.000. 011-842415

ACQUARIO cm. [redacted] nuovo con mobile, [redacted] 3 pompe, 2 neon, rocce, [redacted]000..., vendo a prezzo affare. 0339-6733318 011-[redacted]

ACQUARIO cm.60x40 con luce e accessori, vendo a prezzo modico. [redacted]

ACQUARIO completo di accessori, [redacted] a prezzo interessante, solo ai interessati. 0349-5867291

ACQUARIO lt.400, [redacted] e L.250.000. Tel serali 011-7723068 0347-2946067

ACQUARIO per tartarughe cm.100x50x40, [redacted] lampada termostato, filtro, mobile porta acquario, come nuovo [redacted] L.350.000. 011-3110201

ADOTTA UN CANE perche' l'amore del cane e' totale ed infinita sara' la sua gratitudine per lo chiama. 011-6497404 011-6497409

[redacted] di diversi colori, tatuati e vaccinati, possibile taglio orecchie, vendo a prezzo interessante. [redacted]-9058725

AREGHOS cucciola [redacted] 7 mesi, molto bella, vendesi a prezzo [redacted] o cambio con Shetlon o altro cane da piume. 011-9278253 011-[redacted]

[redacted]S [redacted] cuccioli tricolore, [redacted] per tipicita', [redacted] a carattere, vendesi. 011-9594116

BASSOTTO TEDESCO pelo corto, nero focato, cuccioli bellissimi con pedigree L.O.I, sverminati, vaccinati, vendesi. 050-[redacted]

BASSOTTO TEDESCO cuccioli, nero focato, con genitori visibili, vendo ad amante animali. 011-9645323

BASSOTTO cuccioli, vendo. 0125-712182

BIGHEL cucciolona, 14 mesi, da addestrare vendo. 0333-4443754

BOXER 2 maschi tigrati e 1 femmina fulva, genitori visibili, vendesi. Disponibili [redacted], pomeriggio [redacted]

BOXER cucciola, fulva, [redacted] circa 4 mesi, con pedigree, indole dolcissima, vendo a L.800.000. 0124-29889

BOXER cuccioli fulvi, pura razza, svermati e vaccinati, [redacted] a [redacted] prezzo. 0121-69400

BOW[redacted] cuccioli, maschi e femmine, disponibili subito con genitori visibili, vendo. Tel ore martino 0347-5550932

BOXER tigrato, figlio di campioni, vincitore numerose esposizioni in Italia e all'estero, esente displasia e cardiopatie, disponibile per accoppiamento. 011-3185700

BULLDOG FRANCESE (n.2) cuccioli [redacted] achio pezzato e femmina nera, [redacted] il, vendesi a prezzo interessante. [redacted]

[redacted] [redacted] maschio pezzato, bei caratteri, [redacted] femmina per accoppiamento. 011-9451987

BULLDOG INGLESE cuccioli 2/3 mesi, vari [redacted]ri, alta genealogia, [redacted]ti, garantiti, sverminati, pedigree, a partire da L.2.500.000. 0335-5466365

CAGNETTA piccola e simpatica di nome Lilly, affettuosa e intelligente, cedo causa allergia. 0348-8752481

CANARINI vari colori e 2 gabbie piu' 1 per pappagalli, vendo. Tel. [redacted] 011-711600

CANE CORSO cucciolo, vendo a prezzo veramente interessante. [redacted]353

CANE CORSO cuccioli, 8 maschi neri, bellissimi figli di campione, papa' Alesandro, vendo. 011-2426633 0338-3649882

CANI E GATTI hanno bisogno di aiuto per alleviarne la sofferenza a causa delle recenti calamita' che hanno colpito il Piemonte. [redacted] stati travolti da frane. [redacted]1-6965387

CARLINI [redacted] molto belli, vendesi. [redacted] 2824096

CAVALLO da lavorare in piano ed ostacoli, cerco da privato. Possesso 1^grado F.I.S.E. 011-702004

CAVALLO da sella e attacco, bello, affidabile, anni 7, vendo L.2.500.000, cavallo anni 4, L.2.900.000, disponibili per prova e visita veterinaria. Tel. Mario 0339-8627549

CINCILLA' (roditori) colore grigio, vendesi a L.100.000 cadauno. 0335-7126277

CONIGLIETTI NANI a L.5.000, cricetti colonizzati a L.5.000 e coccoriti vendo a L.10.000, molto belli e sani. 011-9321522

CONIGLIETTO [redacted] cucciolo, vendo L.25.000; piu' gabbia per puledri o conigletti, disposta su 4 ripiani, misure mt.1.75x1x40, L.200.000. 0347-9014518

CONIGLIETTO nano, vaccinato con gabbia, [redacted] L.5.000. 011-4372211

DALMATA cucciola pura razza, sverminata, di 3 mesi, disponibili da subito, vendo a prezzo da concordare. 0349-3168102 011-[redacted]

[redacted] cuccioli, [redacted] carattere, orecchie e coda [redacted] iscritti L.O.I., vendo. 0335-5983569

DOBERMANN cuccioli con pedigree, genitori visibili, iscritti LOI, alta genealogia, vendo a L.1milione. [redacted]47-4629455

DOBERMANN cuccioli con pedigree, genitori visibili, iscritti Loi, alta genealogia, completi di tatuaggio taglio orecchi e vaccini, vendo L.1milione. 0347[redacted]

DOBERMANN cuccioli neri focati, importante genealogia, genitori esenti displasia, vaccinati, tatuati, orecchie tagliate, vendo. 0360-301466

DOBERMANN maschio di 3 [redacted], [redacted] pedigree, cerca femmina [redacted] accoppiamento. 0333-3618341

DOGUE DI BORDEAUX cuccioli, privato vende. [redacted]731[redacted]

FURETTO di 3 mesi, dolcissimo, simpatico, gia' educato, piu' gabbia grande, colorata, attrezzata, valore reale L.650.000, vendo a [redacted]00, [redacted]208

GABBIA IN META' [redacted] per animali di piccola taglia, per trasporto su auto, nuova, vendo a L.7[redacted]. 011-361440

GABBIA NUOVA adatta cane o gatto, cm.50x35, altezza cm.37, vendo prezzo [redacted] dico. Tel pasti 011-6696048

[redacted] **PER VOLATILI** altezza mt.1,5, [redacted] tettuccio in lamiera, causa inutilizzo, vendesi a L.50.000. 0338-3978188

GABBIA per coniglio nano, vendo a L.25.000. Tel. pasti 011-8957429

GATTA CERTOSINO cuccioli, di alta genealogia, con pedigree, vendo a prezzo interessante. Tel. pasti 0172-421745

REGNO ANIMALE
DISPONIBILI CUCCIOLI [redacted]
LABRADOR, GOLDEN RITRIEVER, BOXER, BULLDOG, PINSCHER, VOLPINI, PECHINESI, CARLINI e [redacted]
[redacted]. 011.966.43.64

GATTA bianca di 2 anni, sterilizzata, sana e sverminata, regalo a chi non possiede altri gatti. Eventuale consegna a Torino. 0125-795804

GATTI cuccioli ed adulti, dolcissimi, sani e vaccinati, cercano urgentemente sistemazione. [redacted]227 011-495476

[redacted] piccoli e adulti di [redacted] mesi a cuccioli, affettuosi, regalo. 011-256422

GATTINI SIAMESI genitori visibili, vendo a L.200.000 cadauno. 011-735521

GATTINI e gattoni di tutti i colori, cercano casa. 011-8123004

GATTO CERTOSINO piccolo, cerco a prezzo modico. 03[redacted]

GATTO tipo Certosino, cucciolo di 2 mesi cercasi in regalo. [redacted]279

GOLDEN RETRIEVERS femmina, sverminata e vaccinata, [redacted] a [redacted] prezzo. [redacted]

[redacted] **RETRIEVERS** cucciolo femmina, alemata e vaccinata, con pedigree, vendo a prezzo interessante. 0328-9112870

IGUANA completo di teca, gabbia estate, regolare autorizzazione e manuali, vero affare, vendo a L.450.000. Oscar 011-657971

INSEPARABILI [redacted]r. vendo L.30.000; [redacted] separabili rosecollino, a L.25.000 cadauno. 0335-6070321 011-261943

[redacted]**OR RETRIVER** e barboncini Toy, cuccioleta con pedigree e vaccinazioni, privato amatore vende a ottimo prezzo. 0333-[redacted]

LABRADOR cuccioli biondi, veramente belli, vendesi solo ad intenditore della razza. 0339-[redacted]

LABRADOR femmina 4 mesi, vendo a L.500.000. 0338-2837420

LUPETTA bianca e lupetta rossa di 1 anno, dobermann meticcio di 3 mesi, labrador meticcio di 1 anno, rowetler di 4 mesi, cercano casa. 011-8123004

LUPETTI (n.2) di 8 mesi, [redacted]pio. Tel. serali 0121-353152

MASTINO NAPOLETANO cuccioli, vendesi. http://web.tiscalinet.it/Mastini - Tel. martino 0339-7967779

METICCI cuccioli, regalasi solo a veri amanti animali, disponibili da meta' gennaio. [redacted] 8573909 011-9632486

METICIO BRETON manto vero, 6 mesi, dolce, giocherellone, regalo causa trasferimento. 0338-1175654

MINIATURE HORSES "Mini Shetland" e tipo "Falabella", cm.50/90h, puledri ed adulti, simpatici ed affettuosi, per allevamento e compagnia bambini, vendo. 0337-233615

PAPPAGALLI INSEPARABILI vendo a L.35.000. 0339-1207400

PAPPAGALLINI (n.3) inseparabili di 4 mesi e piccolo acquario allestito con pesci rossi vendo ad amanti animali. 0338-1607566

PASTORE BELGA cuccioli stupendi, alta genealogia, molto equilibrati, da guardia, vendesi [redacted] 0347-7408115

PASTORE MAREMMANO Abruzzese, cuccioli iscritti LOI, vaccinati, tatuati, bravi per la guardia e per la compagnia, disponibili ad ottimo prezzo. 011-9342269

PASTORE SCOZZESE cuccioli colli e fulvi e fulvo carbonato, ottimi soggetti, genitori visibili, iscritti e vaccinati, vendo subito. Tel serali 011-9585830

PASTORE SCOZZESE cuccioli, con pedi[redacted] a pelo lungo, [redacted] fulvo, [redacted] Chiedere di Carlo. 0882-645300

PASTORE TEDESCO cuccioli con pedigree, nati a dicembre, vendo a prezzo interessante. 0328-6453980

PASTORE TEDESCO cuccioli svezzati, vendo a L.150.000. Tel. serali 0335-8102014

PASTORE TEDESCO cuccioli, altissima genealogia, esenti displasia, con pedigree, nati 27/11/2000, vendesi. 0339-7138720

PASTORE TEDESCO cuccioli, buona genealogia, ottima guardia e compagnia, vendesi. 0335-6564132

PASTORE TEDESCO cucciolo, maschio, [redacted] ra razza, vaccinato, vendo. [redacted]

PASTORE TEDESCO cuccioli, molti belli, sani, genitori [redacted] displasia, visibili, [redacted] maschi L.600.000, femmine [redacted].

[redacted]TO E TEDESCO cuccioli, provenienti dalle piu' affermate linee di sangue tedesche ed italiana, vendo. 0347-0067710

PASTORE TEDESCO Bearded Collie, cuccioli vaccinati, tatuati, con pedigree vendesi. Tel. serali 011-9910[redacted] 0339-6563101

PASTORE TEDESCO cuccioli, altissima genealogia, linee di sangue lago nero, eventualmente soggetti [redacted] esposizioni, genitori esenti displasia, vendo. 0161-642343 0349-5816928

PASTORE TEDESCO femmina, 8 anni, affettuosa, per impossibilita' di accudirla, regalo. 0333-2099333 011-538069

PASTORE TEDESCO [redacted] di alta genealogia, colore nero locato, vendo a modico prezzo. Tel. serali 0349-7825532

PASTORI TEDESCHI giovani e adulti e volpini meticci cuccioli, cercano casa. 011-8123004

PAVONI NOVELLI rivarol colori, [redacted] darina, fagiani ornamentali, vendesi. [redacted]-8636820

PERSIANO cuccioli, 3 mesi circa, mantello bicolore bianco e blu o smoke, sani garantiti, con/senza pedigree, figli di campioni, da L.350.000. 0333-4539948

PERSIANO gatto blu, 4 anni, cerca fidanzata persiana. 0338-5267065

PERSIANO gatto maschio, colore blu, cerca compagna per accoppiamento. 0328-4076203

PESCI quella' Discus, [redacted] grossi, acquisto [redacted].000 cadauno. 011-6066059

PINSCHER [redacted], cucciolo, vendo. Tel. [redacted] 011-8236300

PONY 3 anni, docile [redacted] bambini, vendo. [redacted]

PONY anni 3, attaccato al calesse, [redacted] mo, vendesi a L.1[redacted]. [redacted]

ROTTWEILER cuccioli femmine, genitori selezionati, svermati e vaccinati, vendesi. [redacted]

Vuoi un cane? un gatto? un acquario? un pappagallo?
Moby Dick
ANIMALI SELEZIONATI con ASSISTENZA VETERINARIA
Pagamenti a partire da L.50.000 mensili.
TOELETTATURA
PESCI: sloici - marini e invertebrati
Via P. Cossa, 109 e 89
10146 TORINO
Tel. 011.724315
Cell. 0349.4776405

ROTTWEILER cucciolo femmina, cerca in regalo. Tel pasti 011-[redacted]

SANCHEZ cuccioli splendidi [redacted] a prezzo interessante. Tel. pasti 0124-501365

[redacted] giganti, femmine, 3 mesi, con pedigree, vaccinate, tatuate, vendo a prezzo molto interessante. 011-9321348

SEGUGIA DA LEPRE anni 4, per cessata attivita', vendo. 0333-4443754

SELLA PER CAVALLO interamente in pelle, con 2 portaborse, in ottimo [redacted]. pasti 0121-599941

SHAR-PEI bellissimi cuccioli, di 3 mesi, neri e sabbia, pelo raso, vendo a prezzo modico. 0328-4851777 0335-4499801

SHIH-TZU bellissimi cuccioli, originali italiani, biondi, genitori [redacted]li, vendesi. 011-8406106

TARTARUGHIERA marca Cresse cm.50x32, come nuova, vendo a L.50. [redacted] Tel. dopo le 18 [redacted]

TERRANOVA maschio, bianco e nero, [redacted] compagna [redacted] accoppiamento. [redacted] 6665560 [redacted]732

TERRARIO cm.80x90x40, superaccessoriato, termostato, neon, resistenza, luci, ambientazione e [redacted] di drago d'acqua, da esposizione, vendo L.500.000. 0328-0282828

TOPINI BALLERINI (n.2) vendo a L.9.[redacted] duno. 0339-7076066

TRAILER MADA per trasporto cavalli, ad 1 posto, come nuovo, privato vende. 011-[redacted]5297 0338-5802854

TRASPORTINO A BORSA per cani, [redacted] niera e testafuori, piccola taglia, mai usato, valore L.85.000, vendo a L.45.000 non trattabili. 0349-4305837

VALIGETTA PORTAGATTO 2 gabbiette in legno intrecciato per animali selvatici, cesta a cuccia ovale, vendesi a prezzo affare. 011-3197793

VOLPINI POMERANIA (n.2) maschio e femmina, purissima razza vendo rispettivamente L.800.000 e L.700.000; pastore tedesco femmina di 8 mesi, L.550.000. 011-8131188

VOLPINI taglia piccola, cuccioli, vendo. 0333-3979016

VOLPINO di 2 anni, vaccinato, vendo per motivi famigliari a modico [redacted] a persona con giardino. Tel. [redacted] 01[redacted]

WHIPPET [redacted] con pedigree, solo a vero amante animali verificabile, cedo per motivi famigliari. 0335-53470[redacted]

YORKSHIRE TERRIER cuccioli bellissimi, [redacted]i LOI, genitori visibili, privato vende. 0333-3056503 011-4150955

YORKSHIRE 1 mese e [redacted] e vita, pia' svezzato, coda tagliata. [redacted]. 0347-0359903

[redacted] cuccioli taglia mini, vaccinati, vendo L.450.000. 0121-932582

21 ANTIQUARIATO

offerta/domanda

21/1 Cose vecchie

ACQUISTO
Antichità, arredamenti, [redacted] argenti, ceramiche, vetri artistici dipinti, giocattoli, specchiere collezionismo e quant'altro
[redacted] il passato ante '[redacted]
Tel. 011.74.05.84 - [redacted] Nigra
[redacted] IN CONTANTI
P.S. In conseguenza dei danni subiti dall'alluvione di ottobre 2000, ho urgente bisogno di acquistare per rimpiazzare [redacted] marca distrutta.

Ibastimi passeggio, orologi, stilografiche, portapastiglie, porta sigarette, cartoline, presepi, posate argento, ventilatori, radio, acquisto. 0330-207393

ANGOLIERA dell'800, album figurine, argenti, soprammobili, quadri, bronzi, acquisto. 011-6612332

ANTICHITA' MOBILI oggetti, libri di antiquariato, cerco con pagamento in contanti. 011-7496738

ANTICHITA' mobili, quadri ed oggetti vari, primi '900, acquisto. Massima serieta', acquisto. Tel. pasti 011-9376571

ARGENTI VECCHI penne stilografiche, cartoline, oggetti della nonna, acquisto [redacted] zionismo. 0349-7165097

ARMADIO ANTICO 3 ante, in noce, 2 mobili Rococo' XVI napoletano, sala Chippendale completa, tavolo, come', sedie stile Impero, vendesi. 011-9684722

ARMADIO IN NOCE fine '800, 2 ante, vendo L.1.200.000; piu' tavolino in noce, dimensioni cm.50x90 L.350.000. 0347-4512818

ARMADIO '800, 2 ante e cassetti, da restaurare; armadio faccato, 1930, 4 stagioni; stufa carbone legna e 2 termosifoni del '900, vendo. 011-537157

ARMADIO '800, mobili Arte Povera '700 e '800, pendolo, panca, media, tavolo, fratino e credenza fine '500, eredi vendono solo a privati. 0333-4265030

ARMADIO 2 corpi, stile Liberty, inizi '900, mis.cm.110x60, vendo a L.500.000. 011-4375257 [redacted]

ARMADIO 3 ante, in noce nazionale, primi '900, da restaurare, vendesi al miglior offerente. Tel. pasti 0338-8204655

ARMADIO stile Veneziano, inizio '900, 6 ante, cm.3.15x1.90, intarsiato e dipinto a mano, vendo a L.800.000 trattabili. 0349-6163637

ARMADIO tavolo a libro e credenza dell'800 anche da restaurare cercasi. 011-9654468

ATTACCAPANNI antico, fine '800, in noce, scolpito, 3 appendini, cm.205x135, vendo a L.1milione trattabile. 0333-2606264

BANCHI DA CHIESA in noce, singoli, fine '[redacted]. [redacted]ganti, vendo a L.750.000 cadauno. 011-8610743

BRONZO primi '900, soggetto Vittoria Alata, stile impero, fusione a cera persa, firmato dell'autore, valore L.7milioni, vendo solo a privati a L.2.800.000. 0339-1278423

CAMERA LETTO della nonna, armadio 1 anta, como' e 2 comodini con piano in marmo rosso, letto, vendo a L.1.500.000 trattabili. 011-9948709

CAMERA LETTO e sala pranzo, [redacted] prima del [redacted] [redacted] scolpite e intarsiate, anche sale Veneziano, acquisto. 011-8171478 0347-5013342

CAMERA LETTO in noce, fine '800, epoca Umbertina, ripiani marmo verde, letto singolo, comodino, cassettone-specchiera, guardaroba a 3 porte, L.5milioni. 011-4369175

CAMINETTO in marmo, autentico '800, taglio a muro, visibile in foto, vendesi L.5milioni. Tel. pasti 011-6670837

CASSAPANCA tavolo, armadio e como' dal '900, vendo a prezzo da concordare. Tel. ore 20/21 011-8178045

CASSETTONE o como' con 4 cassetti, antico, in noce, vendesi. 011-235118 0330-[redacted]

CERAMICA LENCI 1960, cm.25, perfetta, farfalla sulla coda, sigla 4, perfetta, vendo L.2.500.000 contanti. Tel.-pasti 011-7724187

CIANFRUSAGLIE adatte per mercatini, vendo in blocco a L.100.000. 0339-1294035

COMO' in ciliegio, '900, marmo rosa, con specchiera [redacted] anche separatamente, vendo L.1milione. 0338-3764482

CORONA ANTICA per camera da letto, ven[redacted]

CREDENZA 1 tavolo, 6 sedie, '800, vendesi ad amatore. 011-9531409

CREDENZA cassapanca e tavolo a libro '800, anche da restaurare, cercasi in acquisto. 0339-1617615

CREDENZA con alzata vetrinetta in noce, primi '900, nella parte inferiore 2 cassetti, 1 cassettone e 2 ante. Tel. serali 0347-4271468

CREDENZA con specchiera, laminata noce, lavorata a mano, scolpita, meta' '800, vendo. 011-326973

CREDENZA fine '800, noce massello, a L.2.200.000 trattabili, piu' tavolo in massello fine '800, vendo a L.800.000 trattabili. [redacted] 7379146

CREDENZE (n.2) piu' 1 tavolo a libro, 1 vetrinetta, dell'800, tutto in noce, vendo solo a privati. 0339-1617615

CULLA in legno, dell'800, vendo a L.850.000; grande lampadario a petrolio con saliscendi, [redacted]

DIVANO Luigi Filippo del '800, restaurato, vendo L.5milioni. 011-7495010

DIVANO in lamiera laccata, primo '900, cm.190x80, con rete originale, vendo. 0335-6773915

ELMETTO ITALIANO 1^guerra mondiale, acquisto a L.100.000. 0339-5434936

FONTANE [redacted] dell'800, cercasi a prezzo da concordare. 0333-3784948

GIOCATTOLI CARDINI anni '20, trenini Marklin panni '900, giocattoli di latta prim[redacted], privato cerca. 011-3092157

GIOCATTOLI di latta vecchi e tessere telefoniche acquisto. 011-385700

INFERIANTE (N.2) inizio '800, in ferro battuto a mano, mt.2x1, molto lavorate, vendo. 0125-[redacted]

INTERI ARREDI privato acquista, massima valutazione, mobili antichi '600/700, anche in blocco. 011-8809662

LAMPADARI in vetro di Murano, vecchi e antichi, anche incompleti, acquisto. 011-641277 0347-1627302

[redacted] dell'800, in ferro, 8 fiamme, non elettrico, vendo a [redacted] [redacted] 5194469

LAVAMANO DELLA NONNA scrivania primi '900, vendo. 0338-7274987

LEGGIO in legno massiccio, cm.160x40, piu' leggio d'appoggio, cm.48x36x38, al tratto, inizio '900, soggetto musicale e floreale, [redacted] do. 0124-83291 0347-9166196

LETTI ANTICHI (n.2) a barca, inizi '800, in noce, perfetti, misura cm.150x200 e cm.130x200, privato vende. 011-5629930

LETTO IN FERRO battuto, inizio secolo dipinto con rose, una piazza e mezza con materasso ortopedico, vendo. 011-502239

LETTO 1 piazza e mezza, primi '900, in ferro e [redacted] dipinta, vendo L.200.000. 011-5498436

LETTO primi '900, in noce, lucidato, con testiera alta e pediera, vendo al miglior offerente. Tel. serali 011-2482741

LIBRI cartoline, giocattoli, biancheria, penne [redacted] dischi, etc., tutto vecchio, acquisto. 0347-3093211

LUME ANTICO epoca 1800 in rame, forma di vaso, h.70 cm. circa, stretto e panciuto, soggetti in rilievo, vendo L.3.900.000. 0339-1027548

MACCHINA MAGLIERIA [redacted] Dubied, fine '800, inizi '900, in ferro, finezza 8, produce pezzi larghi max. cm.45, doppia frontura, vendo. Dopo le 19 0347-9830070

MACCHINE FOTOGRAFICHE d'epoca, qualsiasi modello e tipo, privato acquista. 0339-2726071

MOBILI ANTICHI del '700 '800 e primi '900, vendo solo a privati a [redacted] di realizzo. 0349-8509225

MOBILI ufficio e scrivania e scrivania in noce massello Luigi Filippo inizio secolo ottimo stato vendesi a privati. 011-9654458

OGGETTI ANTICHI radio, grammofoni, cartoline, libri, albi e giornalini, bambole, santini, stampe, quadri, etc., privato acquista. 0330-472077

[redacted] [redacted] **MERCATINO** vendesi. 011-[redacted]

OGGETTISTICA per mercatino delle pulci, vendo in blocco a L.300.000. 0338-6752209

OROLOGIO da tasca, placcato oro del 1925, [redacted] Meridian, vendo a L.320.000. 011-331427

PENDOLO seconda meta' 800, [redacted] a 1.500.000 trattabili. 011-711298

POLTRONCINE (n.2) fine '800, primi '900, in ottimo stato, con fianco dell'epoca, vendo a L.450.000. 011-4730983

PORTE FINESTRE e finestre, fine '800, vendo singolarmente o in blocco a prezzo molto interessante. 0335-5819245

PORTONE IN NOCE del '800, un anta, punte di diamante, cm.205x100 ca/ 2 ante in noce, cm 210x105 e vecchia applique, vendo. 011-5629930

PORTONI 2 ante in noce, massi' '800, vendo. Tel. pasti 011-8978571

PRESSA antica in legno massiccio, cm.85x60x87h, ciclopico [illegible]. Pistarini, Comptometer originale americana, vendo. 011-705884

REGISTRATORE CASSA inizio '800, National, in ottone, con cassetta in legno, tutte funzionante, da intenditore, privato vende. 011-8993393

SALA inizi '800, con 2 mobili, tavolo, 6 sedie, vendo a L.2.500.000 [illegible]. 011-8734989

SCRITTOIO in arte povera, con sedia, vendo L.800.000 non trattabili. 011-8985486

SEDIE CINEMA primi '900, tipo [illegible] 5, vendo [illegible] 0339-8052029

STUDIO fine '800, libreria, scrivania, poltrona, 2 sedie, volendo altre 6 sedie, ottimo stato, in [illegible] vendo a prezzo conveniente. 0347-2421868

STUFA CERAMICA di Castellamonte, [illegible] posta da tre pezzi, cm.130x70x50, funzionante, colore nocciola, anni primi '900, vendo L.4.500.000 Tel. ufficio. 0339-1027548.

STUFA in ceramica, di castellamonte, [illegible] '30, altezza cm.100, profondita' cm.50, larghezza cm.40, vendo a L.1.800.000 trattabili 0125-424859

TAVOLINI (n.2) anno '800 e vecchia scrivania, vendo a [illegible]. 0348-7379146

TAVOLINO da lavoro Piemontese in noce, [illegible] modino intero in rovere, [illegible] Lombardo 1^ impero in noce, da restaurare, primi '800, vendo. 0328-4886315

TAVOLINO ottagonale semplice, fine '800, vendo a L.450.000 011-8610743

TAVOLO '800 francese, rettangolare, tutto in noce, adatto scrittoio o banco negozio, gia' restaurato, vendo. 011-2484228

TAVOLO MARMO lavoro Fiorentino, autentico '800, oggetti in argento, privato urge vendere. Visibili zona Crocetta 011-5623400 0338-5851913

TAVOLO RETTANGOLARE antico, con intarsi di leone, mt.1 50 allungabile, cercasi in acquisto. 011-341838

TAVOLO in noce, fine '800, buono stato, cm.120x70, estensibile, con prolunghe, gambe rotonde, vendo. 0347-2360155 0347-[illegible]

TESTINA del '700, riproduzione in legno antico, inutilizzata, da vedere, vendo a L.750.000 non trattabili. Tel. negozio 011-845186

[illegible] MILITARI ventennio e Regio Esercito, berretti, fez, elmi, uniformi, cinturoni, fregi, medaglie, bustine, cappelli, etc., cerco. 011-546652

VASCA ANTICA in ghisa, fine ' '00, da restaurare, piedi a [illegible] leone, cm.165x75x80h, vendesi a L.400 .00 Tel. seralI 011-3490406

VECCHIE BOMBETTE nere, cappelli, uniformi, medaglie, smalti, scudetti/araldica, materiale d'epoca, anni 1870/1945, alpini cerco. Tel ufficio 011-546652

ACQUISTO
Antichi oggetti, mobili, libri, cianfrusaglie, radio, quadri, macchine foto, orologi, lampade, bambole, giocattoli, scatole di latta
tel. 011.317.61.87 - 0338.71.50.
Marina Mansueto

21/2 Modernariato

ARMADI (n.4), anni '800, 4 cassa panche, 2 tavoli e 2 vetrinette, vendesi anche singolarmente, solo a privati. 0333-3784848

ARMADIO DELLA NONNA anni '30 a 3 ante con specchio centrale e cassetto esterno, mt.2x2, occasione vendo L.600.000. 0125-671118

ARMADIO con specchio e cassetto, anni '30, piu' attaccapanni in pelle scamosciata, vendo a prezzo da concordare 0124-451008

ARMADIO in faggio, anni '50, cm.190x135x60, ottimo stato, vendo L.800.000.- 011-8830247

CAMERA DA LETTO matrimoniale, anni '50, stile Chippendale, letto piu' 2 comodini, vendo a L.400.000; pettinuare, L.250.000. Tel. pasti 0125-711185

CAMERA LETTO completa, anni '30, vendesi. 011-645036

CARRETTO SICILIANO anni '70, privilato a Taormina nel 1875, vendo. 011-8254070

CORO' a 2 cordini, anno '50, per seconda casa, vendo a prezzo modico. Tel serali 0335-8773815

CREDENZA Art Decor', anni '70, decorata, 6 sedie, adatta casa in montagna, vendo a prezzo interessante. 011-3241473

CUCINA Americana, anni '50, benemunita, pensili e basi tavolo, 4 sedie, impottato funzionante d'epoca, vendo prezzo interessante. 0347-2421886

FORME LEGNO per cappelli donna e uomo, ottima conservazione, epoca 1920/1936, vendo a modiste, cappellai o come oggetti espositivi. Uff. 011-8131483

FRIGORIFERO Fiat, anni '50, funzionante, buono stato, vendesi. 011-337982

GRADISCHI Columbia, anni '50 da collezione, vendo ad amatore a L.150.000. Tel dopo le 20 [illegible]

GRADISCHI anni '50, vendesi. [illegible] 4084519

MACCHINA DA CUCIRE Necchi anni '30, a pedale funzionante vendo L.180.000 trattabili. 011-3170085

[illegible]MACCHINA BADILERIA manuale Cubist 10/100, anno 1940, vendesi a L.200.000. 011-3112054

MACCHINA PER CUCIRE a pedali, anni '40, con mobile in legno, vendo L.80.000. 011-4388407

MACCHINA PER CUCIRE a pedali Diamant, anni '40/50, con mobile in legno, funzionante, vendo L.70.000. 011-7246817

MACCHINA PER CUCIRE Naumann, primi '800, mobile in ferro lavorato, piano e coperchio in legno intarsiato, vendesi a L.250.000. 011-9806110

MOBILE BOGGIONINO anni '30, ottime condizioni, vendo a L.250[illegible] 0

MOBILE antico, radio grammofono, anni '60, vendo a prezzo trattabile. 011-8601829

MOBILI in Tek, anni '60, letto singolo, scrivania, piccola libreria con cassetti, vendo. 011-530784

OGGETTISTICA VARIA lampadari, cappelli donna d'epoca, foulard, vendo singolarmente o in blocco. Tel. ufficio 011-8131483

POLAROID 101 Automatic, anno '65, sviluppa istant., funzionante, in [illegible] set, completo di flash, lenti addizionali, esposimetri, vendo ad [illegible] collezionista, [illegible] L.50.000. 011-3091550

RADIO BRIONVEGA anni '60-70, collezionista acquista. [illegible]

RADIO E RADIOGRAMMOFONI solo [illegible] Brionvega, collezionista acquista con buona valutazione. 0121-91517

RADIO EPOCA anni '30, a valvole, [illegible] Geloso, modello G31, vendo. [illegible]

RADIO FO[illegible] Schaub, tipo 7031, anno 1950, vendo a prezzo da concordare. [illegible]

RADIO FONOGRAFO Brionvega RR 126 SOVST anno 1970, vendo a prezzo da concordare. 0347-7720695

RADIO GRAMMOFONI Magnadyne a valvole, vendesi ad ottimo prezzo. Tel. serali 011-9624212

RADIO anni '30, privato vende. 011-612384

REGISTRATORE GELOSO anni '60, a bobine, piu' vari nastri, funzionante, senza microfono, vendesi L.50.000 011-6498436

SALA DA PRANZO completa, anni '60, in ottimo stato, vendo al miglior offerente. Tel. [illegible] 011-9831033

SCRITTOIO in legno di faggio anni '20 restaurato privato vende L.450.000 + 6 sedie impagliate L.750.000. Tel. serali 011-4331408

SPECCHIERA anni '40, buone condizioni, vendo L.250.000; base in ferro, per aperitivi musicale, L.30.000. 0368-7689294

TAVOLO ROTONDO puro legno, piedi lavorati, anni '65/70, come nuovo, vendesi. 011-[illegible]

[illegible] in legno, anni '20, dimensioni cm.80x120, privato vende L.900.000. Tel. serali 011-4331408

TELEFONO A MURO anni '30, Siemens, in bachelite, nero, buone condizioni, vendo a L.150.000. Tel. pasti 011-212408

TINELLO noce massello, tinta naturale, buffet, controbuffet, anni 1950, vendo 011-[illegible]

21/3 Oggetti d'arte

BRONZO CM.31 bassorilievo piombo, scultura argento cm.28, di Umberto Mastro, anni '70, vendesi. 0335-8078539

CAMPANA tecnicolorata in cirillico, anno 1817, vendo. 0349-3520108

DIPINTI '600 e '900 italiano; Bo, Roda, Musso, Lupo, Follini, Vellan, Colmo, Merlo, Ghiazzoli, Faichetti, Tabusso, Paulucci ed altri, acquisto. 011-6612332

DIPINTI (n.3) astratti, colorattissimi, di un affermato artista contemporaneo, vendesi a privati. 0333-3240833

DIPINTI (n.50) olio su tela, preferibilmente in blocco, misure varie, di pittrice con quotazione vendo L.1.200.000 non trattabile. 011-[illegible]

DIPINTI antichi, dell'800 e '900 italiano, acquisto per collezionismo. Massima valutazione, pagamento contanti 0349-7165087

DIPINTI dell'800 e primi '900, firmati da pittori celebri, ceramiche, Lenci e Centagalli, acquisto da privati. 011-8171478 0347-5013342

[illegible] (n.4) di Sottentino, Tabusso, [illegible] spignani, dim.50x70, serigrafie Sottanino, 70x100, tutte incorniciate, vendesi. Tel. ufficio [illegible]

LITOGRAFIE 2 di Francesco Meruzio, 1 di M.Nipro, 2 di Minoli, piu' 1 olio di Carlo Martinengo e 1 di autore sconosciuto, vendo preferibilmente in blocco. Ufficio 011-8131483

OPERE ARTE CONTEMPORANEA di maestri noti, provenienza ed autentiche, privato acquista. 011-4066366

PRESEPE GRANDE natività', 5 meravigliose statue classiche alte cm.56, [illegible] a L.600.000 0338-2457829

PRESEPE IN GESSO da collezione, stupendo, decori particolari, interamente rifinito a mano, 37 statue, alte cm 30 circa, vendo a L.350 000 0338-2457829

PRESEPE di mq 7 circa, formato da oltre 500 personaggi, perfettamente meccanizzati nel movimento e nella voce, valore L.6milioni, vendo L 4milioni Tel pasti 0123-346647

QUADRI AD OLIO collezione di pittore fiamminghi 1155-1195 privato vende a collezionisti ed amatori. Tel serali 011-4331408

QUADRI E CORNICI (n.10) causa motivi di spazio, [illegible] 011-4375257 . 0347-8782730

QUADRI E STAMPE (n.10) vendo a [illegible] da concordare. Tel. dopo le 17[illegible]2078753

QUADRI (n.2) soggetti giraudi e rosa, vendesi. 011-9235749

QUADRI di qualsiasi tipo, purche' vecchi, cercasi in acquisto. 0338-1617618

QUADRO A OLIO Jelinek cm.100x70; altro Savonari cm.90x70; inoltre vari Beppe Gallo, vendo. 0336-3377703

QUADRO AD OLIO veduta Valentino Innevelo, cm.40x50, con belli cornice, vendo a L.150.000. Tel. pasti 011-6695077

QUADRO CERAMICA del pittore e scultore Canepa, edizione limitata di pezzi 1836/1836, per celebrazione Centenario Bersaglieri, L.2 800.000 0338-1027548

QUADRO COLDEBOTTO ROSSO anni '70, dimensioni 50x80, raffigurante testa di bambino, vendo a L 3 950 000 0335-8208848

QUADRO Enrico Colombotto Rosso, volto di donna, firmato acquarello su carta cm.38x42, vendesi L.1milione non[illegible]. 011-8950487

QUADRO Nell originale di Santo Domingo, incorniciato cm.100x85, veramente bello, vendo L.150.000. Tel. pasti 011-3297761

QUADRO raffigurante il Cristo a punto [illegible] cm.58x53, vendo L.300.000. 0338-[illegible]21

RIPRODUZIONE Spinarda di S.Marino, con certificato di autenticita', fusto in legno e ablot in ferro antico anni '70, vendo a L.500.000 011-9880981

SCACCHIERA KENIANA in pietra saponaria, base ottagonale blu, pioghi rappresentanti messi e animali, pezzo unico introvabile, in[illegible] a mano, vendo. [illegible]

STAMPA cm.70x100 a colori, primi '800, raffiguranti Monte dei Cappuccini, privato vende. Tel. ufficio 0338-3208156

STAMPA numerata Pietro Annigoni, titolo Cristina, privato vende. Tel ufficio [illegible] 3208156

STAMPE (n.2) complete di cornice nera, cm.90x80, soggetto moderno, Panorama continuo, vendo L.120.000. Tel dopo ore 18 011-6801253

STAMPE vendo. Tel. serali dopo le 21 011-703662

STATUA raffigurante la Madonna, alta cm.50, molto bella e fine, vendo a L.150.000. [illegible] 3467829

[illegible] HAINE splendida cartella con 7 incisioni [illegible] traces di Mirelo' privato [illegible] a L.800.000 011-5613572

22

[illegible] [illegible] palissandro cappa, scolapiatti, 3 pensili, banco lavoro, 3 ante, lavello cristallo mt 1x1 moderno, specchio bagno, armadietto, vendo. [illegible]-3096347

ANGOLO COTTURA ad incasso, frigorifero, lavandino inox, rubinetto [illegible] miscelatore, cappa elettrica con mobili consentori [illegible] ll, vendo 011-6613109

ARMADIETTO BAGNO bianco, mt.1x2, 4 ante, lina, piu' 2 cassetti, vendo a L.80.000. 011-3083280

ARREDI PER BAGNO (n.2), componenti di specchi e applique, colori fumo' e blu, vendo. 011-4378162

Tuttobagno
SANITARI PIASTRELLE
ARREDO BAGNO
Ristrutturazione completa BAGNO
L. 6.800.000 + I.V.A.
Chiuso il lunedì

ARREDO BAGNO composto da specchio rotante, mensole, 2 porta-accappatoi, 2 appendini, plafoniera, mobiletto, vendo. 011-[illegible]

BOX DOCCIA alluminio, con vetri 6mm., cm.78X76, mancante 1 lato scorrevole, vendo a L.120.000. Tel. serali 011-2734819

BOX DOCCIA in cristallo da mm6, cm.70x70, come nuova, vendo a L.150.000 0347-5823131

BOX DOCCIA per [illegible] 011-7714174

CAPPA PER CUCINA 3 velocita', con 2 luci, colore bianco, filtro [illegible] lunghezza cm 80, come nuova vendo a L.100.000. Tel serali 011-8221854

CAPPA aspirante a filtrante, bianca, cm.90, ottimo stato, vendo. Tel.serali 011-7784336

CAPPA scolapiatti, piccola libreria e scrivania, cerco in regalo. 011-9808184

CUCINA 3 FUOCHI con porta bombola, ottime condizioni, vendesi L.80.000 trattabili. 011-9481217

CUCINA A GAS ARISTON e frigorifero Ariston 3 climi, vendo L.400.000. Tel. dopo ore 20 011-564[illegible]

CUCINA A GAS 4 fuochi, forno e grill, [illegible] L.150.000; frigo con freezer lt.240, altezza cm.160, L.250.000. 011[illegible]1298

CUCINA A GAS Ariston, 3 fuochi, con piastra elettrica, forno elettrico, grill, cristallo bianco, cm.56x56, 2 anni di vita, vendo a L.240.000. 011-9[illegible]54

CUCINA A GAS Ariston, 3 fuochi con forno elettrico, cm.90x56, vendo a L.170.000. Tel. pasti 011-653052

CUCINA A GAS inox Ariston, con 4 fuochi, 2 piastre elettriche e forno elettrico ventilato, misura cm.90x55, vendo. 011-506723

CUCINA A GAS inox, 4 fuochi, della Ariston, cm.60x60, adatta anche ad incasso, vendo [illegible]00. 011-4111513

CUCINA A GAS modello Necchi, 4 piastre a gas, piu' 2 elettriche, forno elettrico, [illegible] nuovo, vendesi. 011-8808182

CUCINA ARISTON 4 fuochi, seminuova, con scolapiatti, pensile e tavolo con marmo, vendo a L.100.000. 0368-812175

CUCINA CASA 67 composta da cassettiera cm [illegible], base cm.45, 4 pensili cm.60, [illegible] da cm.45, cappa, vendesi. Tel serali 0338-2711573

CUCINA COMPONIBILE completa elettrodomestici vendo L.2.500.000 e armadio componibile Eden a 6 ante L.2milioni trattabili. 011-535997

CUCINA GAS 4 fuochi, vendo a L.90 000; frigo congelatore, a colonna, L.400 000, lavatrice, L.250.000. 011-2624785

CUCINA LINEARE ml.3, Gallano con pensili, gas 5 fuochi e forno SMEG, lavapiatti AEG, vendo a prezzo da conc[illegible]. 011-8171130

CUCINA LUBE mobile colonna, base, composta da cassettiera, anta, vano, lavatoviglie, piana marmo cm.173, 4 pensili, 1 angolare e cappa, vendesi. Bonati 011-3543388

CUCINA 4 fuochi, con forno elettrico, ventilato, autopulente, misura cm.60x60, come nuo[illegible]ola L.550.000. 011-9678344

CUCINA 4 fuochi, con il forno, cm.50x47, vendo L.130.000. 011-4111179

CUCINA a gas, 4 fuochi, vendo a L.150.000. 011-4559060

CUCINA componibile, lunghezza metri lineari 3.77, colore bianco [illegible] laggio, [illegible] a L.2.500.000. 011-9809309

CUCINA in acciaio 4 fuochi, ben tenuta, vendo a L.150.000; cappa in rovere, L.150.000; sottolavello bianco, cm.80x50, L.100.000 trattabile, [illegible]290089

CUCHINO bianco, con lavello 2 vasche, sottolavello con ante e cassetti, scolapiatti, pensile con cappa aspirante, vendo L.500.000. Tel serali 011-4371378

CUCINO componibile con cappa a cucina, specchiera a muro, piu' appendiabiti a mensola, tavolo, 6 sedie, vendesi causa trasferimento. 011-4035077

FORNELLO 3 fuochi[illegible], macchina per cucire Necchi e divano con 2 letti, mai usati, nuovi, vendo. 011-854105

FRIGORIFERO in discrete condizioni, vendo[illegible]

LAVABO ideal Standard mod Conca, colore champagne e relativo specchio bronzato 6 fuochi, porta-sapone e porta-accappatoio, ottimo [illegible], [illegible] concordare 011-8214118

LAVABO bianco con colonna e rubinetteria, cm.65x50, vendesi a L.80.000. 011-4110438

LAVAMANO DELLA NONA struttura ottone, con specchio rotondo. [illegible] mica, vendo L.50[illegible] [illegible]-3096[illegible]

[illegible] (n.2) in acciaio, cappa e forno [illegible] incastro 4 fuochi, Ariston, 2 termosifoni ad olio, lampadario da bagno, vendo. 011-4376162

LAVANDINO PER CUCINA acciaio [illegible], con sgocciolatoio, 2 vasche e vasca sinistra, vendo a L.120.000. 011-2624249

[illegible] in ceramica, con 2 vasche e gocciolatoio, con rubinetto e base d'appoggio mt.120x50x58, vendo L.150.000 trattabili. 011-4111179

LAVANDINO in ceramica, bianco, da cucina, doppia [illegible] cm.120x48, vendo. 011-4523801

LAVELLO CUCINA in acciaio inox, 2 vasche, come nuovo, vendesi L.70.000 trattabili. 011-[illegible]

LAVELLO CUCINA ceramica [illegible] lunghezza cm 120, con 2 vasche, sgocciolatoio e sottolavello, volendo con gruppo miscelatore, usato 3 sole settimane, vendo. 011-6810738

[illegible] **IN ACCIAIO** inossidabile, completo, cm.120, privato vende. Tel. pasti [illegible]-7714938

[illegible]0 con sottolavello, [illegible]. 0338-[illegible]0128

LAVELLO e piano cottura gemelli ad incasso, [illegible] a[illegible] 000. Tel. pasti 011-9887382

LAVELLO in ceramica ideal Standard, cm.116, con 2 vasche e scolapiatti, mai installato, vendesi. Vero affare. 0347-2507417

MOBILE BAGNO a colonna nuovo, mt.137x32x50, con 2 ante in cristallo molato, rifiniture in ciliegio, con 2 cassetti centrali, vendo per errore misura [illegible]3

[illegible] [illegible] laccato bianco, mt.1.20, con lavabo, piano marmo di Carrara, pensili a cassetti, specchiera cm 95, luci alogene, vendo Tel ufficio 011-2200894

MOBILE BAGNO laccato bianco, collezione Re Vari, mt 140 compreso lavandino, piano di granito bianco, grande specchio molato, vendo L.1.200.000. 011-4560615

MOBILE CUCINA anni '30, con lavolo di marmo vendesi a L.300.000. 011-[illegible]646 0124-[illegible]453

MOBILE CUCININO colore [illegible], composto da pensile a base, vendesi a L.200.000. 0347-2354435

MOBILE SCOLAPIATTI in laminato e legno, cm.60x55, cucina 4 fuochi cm.48x40, cappa cm.60x55, lavandina 1 vasca piu' sgocciolatoio, vendo L.200.000. 011-8124085

MOBILETTI DA BAGNO in legno, tinta frassino componibili, vendo a [illegible]. Tel[illegible] 011-3833801 0333-[illegible]852

MOBILETTI della cucina, 1 con il vetro, vendo L.200.000. 011-8180564

MOBILI BAGNO cm.185x200, legno mansonia, nuovi, con lavabo, vendo L.400[illegible]. 011-[illegible]8979

MOBILI CUCINA forno a gas, frigorifero, lavatrice nuova, [illegible] trasferimento, vendo e[illegible] il 26/02 a prezzo da concordare. 011-4732636

PENSILE BAGNO in vetro, con specchio, piano di appoggio e luce vendesi. 011-3861[illegible]

PENSILE SCOLAPIATTI 2 ante, blu con ante bianche, angolare, interno inox, nuovo, mai usato, vendo L.80.000 011-542986

PENSILE a 2 ante, vendo L.20.000 piu' cappa elettrica con pensile a 2 ante, L.50.000; con tavolo da cucina piano in marmo, 2 cassetti L.50.000. 011-501134

PENSILI CUCINA bianchi piu' doppi lavelli inox, come nuovi, rubinetti, vendo a prezzo modico. 0328-8481352

PENSILI (n.2) anche lun cm 88 X larg.cm.35 X H 52cmH, cappa elettrica piu' pensile a 2 ante, tavolo da cucina con piano in marmo, 2 cassetti a L.50.000. 011-501134

PIANO COTTURA AEG vetroceramica, 4 fasi elettrici, con forno da incasso, visibile e funzionante, vendo a prezzo conveniente. 011-337982

PIANO COTTURA 4 fuochi, elettronico con coperchio, regalo. 011-9858823

PIANO COTTURA ad incasso, bianco, con 4 fuochi a gas metano, vendo L.120.000. 0368-7988294

PIANO COTTURA da incasso, smalto marrone sfumato, perfetto, 3 fuochi gas e 1 [illegible], autoaccensione, vendo a L.120.000 Tel serali 0121-77368

RUBINETTI serie vendesi. [illegible] 011-736372

SANITARI BAGNO in ceramica bianca, con vasca in ghisa dell'1800, colore azzurro, vendesi. 011-9718697

SANITARI in ottimo stato, vendo a modico prezzo. 011-4334848

SPECCHI BAGNO ed[illegible] doppi, in cristallo blu, ottime condizioni, vendo L.350.[illegible] [illegible] 011-[illegible]

SPECCHIERA BAGNO 2 scomparti, bordi in acciaio, luce a neon, vendesi. 011-285848

SPECCHIERA a 4 luci, cm.85x80, vendo a prezzo da concordare. 011-6052295

[illegible] metallica, colore perina, a 3 antine, misure, cm.75x50x12, vendesi prezzo di realizzo 0347-3625570

SPECCHIO BAGNO purissimo cristallo, applique e mensolina incorporate, come nuovo, vendesi a prezzo da concordare Tel. serali 011-5819564

SPECCHIO DA BAGNO con arredo, completo di tutti gli accessori, colore [illegible] vendo a [illegible] Tel pasti 011-8082709

SPECCHIO con mensola e luci alogene, nuovo, vendo 011-8013011

SPECCHIO grande, vendo a L.40.000. 0333-7472328

VASCA[illegible] BAGNO acciaio bianco, Ariston, ml.170x70, nuova, vendo per inutilizzo a [illegible]00, [illegible]5094

VASCA DA BAGNO Ideal Standard, vetroresina, [illegible], cm.180x80, vendo a L.400.000. 0338-7248827

VASCA da bagno, [illegible] Standard, in vetroresina, cm.180x80, pannellata, in ottime condizioni, vendo a L 400 000 0125-616403

VATER bidet, lavabo, tutto con rubinetteria, lavandino con mobiletto, vendo a prezzo modico. 011-3110564

VENTOLA ASPIRANTE per cu[illegible], vendesi. Tel. serali 011-736372

23 CASALINGHI offerta/domanda

CALICI SPUMANTE (n.6) [illegible] pregiatissimo, taglio a coste, vendo L.300.000.Tel. ufficio 011-7784320

CEPPO in legno speciale, ess 70x50x30, con supporto e ruote inox, come nuovo, vendo. 011-499111

[illegible] 200 [illegible]ri, antichi, vendesi. 0380-5194489

MACCHINA CUCIRE Singer, scomparsa nel mobile, perfette condizioni, vendo a L.20.000 011-3857332

MACCHINA DA CUCIRE tipo Singer, cucitura diritta, con mobiletto, vendo a L.100.000. [illegible]

[illegible] **MAGLIERIA** Brother KH820, doppio carrello, completa [illegible] mobile, cm.113x94h, usata pochissimo, [illegible] fizza, privato vende a L.850.000. Tel serali [illegible]

MACCHINA [illegible] CAFFE' esp[illegible] De Longhi, nuova, [illegible] usata, vendo a [illegible]. 0124-300279

MACCHINA PER C[illegible] Necchi, vendo a L.180.000. Tel. serali 011-6634047

[illegible] **PER CUCIRE** Singer, [illegible] le, elettrica o a pedale, mai usata, L.350.000 trattabile. Tel. ore 21.00/21.30 011-8875709

MACCHINA PER CUCIRE "Singer", modello antico, vendo. Tel. serali 011-232244

[illegible] **CUCIRE** Necchi, modello vecchio, vendo a prezzo da concordare. 0339-1460709

[illegible]HINA PER [illegible] vecchia, funzionante, con mobile chiuso, vendo L.150.000. 011-9813556

MACCHINA PER CUCIRE movimento a mano, cercasi. Tel. dopo ore 20 [illegible]

MACCHINA PER CUCIRE Singer, a scomparsa, funzionante, anni '20, buonissimo stato, vendesi a L.200.000. [illegible]

MACCHINE PER CUCI[illegible] (n 2) a pedali, Necchi e Singer, vendesi. 011-3870831

[illegible] [illegible] 4 grandi e diverse piccole, vendo a prezzo da concordare. 011-4334256

SERVIZIO DA TAVOLA composto da piatti, insalatiere e zuppiera, piu' soprammobili vari, vendo. 0333-5832971

SERVIZIO DI POSATE in acciaio, completo di [illegible] vendo L.80.000 011-2183377

[illegible]**ZIO PENTOLE** acciaio inox, doppio fondo, ancora imballate, [illegible] 011-9013415

SERVIZIO PIATTI n.41 pezzi in porcellana con disegni di fiori di pesco piu' tazzine da caffe' e tre, vendo a [illegible]250.000. 011-9298378

SERVIZIO PIATTI di 41 pezzi, in porcellana di [illegible]a, ancora imballata, vendo a L.350 000 011-8844872 0347-5140981

SERVIZIO PIATTI porcellana Kaulsheim Bavara, anni '50, 71 pezzi, 15 da tre', 15 da caffe', valore L.5milioni vendo L.2.500 000 011-7070517 011-7723784

SET COMPLETO Folletto, scopetta, lucidatrice, battitappeto e lavatappeto, piu' accessori, valore acquisto L.2milioni cedo a prezzo [illegible] concordare. [illegible]

TAGLIOLA per lavorare la pasta, mai usata, cm.70x80, vendo a meta' prezzo. [illegible]

VAPONIERA Calor mai usata, vendo a L.30.000; [illegible] elettrica Ariete, [illegible] 011-2165184

24 offerta/domanda

24/1 Accessori

ADATTATORE d'alimentazione, AC-E45 Hg. 4, 5V-700MA, nuovo in scatola da aprire, vendo. 011-4346298

APLIQUE in ferro battuto a fiori color pastello, molto bella, vera occasione vendo [illegible] 0125-57116

FARETTI DA PARETE colore bianco, attacco per lampada grande E27, vendesi a L.6.000 cadauno. 011-842465

FARETTI NERI Targetti, n.6 con binari, vendo [illegible]. [illegible]4051866

FARETTI (n.4) alogeni per cucina moderna, nuovi, imballati, in blocco vendo L.100.000. 0348-8793224

LAMPADA ALOGENA stelo nero, vetro verde, marchio De Maja, vendo a L.1milione. 011-8067086

LAMPADA ALOGENA con [illegible] nera e [illegible] tello, con grigio, vendo. 011-8088488

LAMPADA ALOGENA a pantiera, con regolazione intensita' luce, come nuova, [illegible] a L.100.000 [illegible]

[illegible] **ENTRATA** (n.2), vendo. 011-505723

LAMPADARI (n.3) + in ottone, il in vetro di Murano e vari pezzi di vetro per lampadari, vendesi 011-338800

LAMPADARI (n.3) [illegible] bocce, stile moderno, vendo a prezzo da concordare. [illegible]

LAMPADARI e lampada [illegible] tavolo, vendesi. 0340-3460927

LAMPADARIO A GOCCE colonna, anni '60, tipo argento, portalampade lavorato, vendo L.80 000. 011-7382424

LAMPADARIO 3 luci, ottone dorato, nuovo, elegante, vendo a L.50.000. 011-378797

LAMPADARIO 6 luci, in legno, [illegible] 0172-480253

LAMPADARIO a 5 luci, dorato, con coppe in ceramica e vetro fume', in buone condizioni, vendo 011-9720475

LAMPADARIO a plastrina, per camerette bimbi, variopinto, vendo a prezzo affare. Tel. serali 011-8211667

LAMPADARIO a gocce, con 4 bracci rivestiti in cristallo e 8 luci, vendo L.700.000. 011-[illegible]

LAMPADARIO a gocce, 8 luci, altezza 1.33, [illegible] 0.85, vendo a L.900.000 trattabili. 011-209803

LAMPADARIO antico, in ottone, [illegible] cristallo, vendesi. Tel. serali 011-3372?7

[illegible]0 bronzo Barocco massiccio, 12 luci, adatto a saloni o [illegible] elegante, vendesi causa trasferimento a L.850.000 011-[illegible]

[illegible] con braccia, in [illegible] e vero cristallo, a gocce, vendo. [illegible]

LAMPADARIO in tela juta e lampadario [illegible] stoini pizzo sangallo, vendesi a L.50.000 cad 011-7070517 011-7723784

[illegible] ingresso, [illegible] a L 40.000 [illegible]

LAMPADARIO per camera letto, 2 lampade per comodini, tavolino struttura in legno, con 2 pianali in cristallo, vendo in blocco a L.250.000 trat. 011[illegible]

LAMPADARIO sali-scendi, con neon tondo, vendo L.50.000; piu' lampadario a bocche con catena, L.40.000. 0347-57804?2

PIANTANA di [illegible] [illegible]io Barocco, 5 luci, altezza cm.1.65, molto pratico, vendo causa trasferimento a L.350.000. 011-8048852

PLAFONIERE (n.2) vetro, diametro 40 011-4368798

PLAFONIERE (n.9) tipo fondo-luce, complete, ottime condizioni, per arredo attivita' commerciale vendo in blocco a L.500.000 0335-309181

PLAFONIERE 2x58, dalla Disano, come nuove, vendo. Tel. pasti 011-8871616

24/2 [illegible]

AFFETTATRICE [illegible] uso famiglia, come nuova, vendo L.100.000. 011-714447

[illegible]RAPO[illegible] Moulinex 175, per casa e auto, vendo L.25.000. 011-501484

[illegible]RAPOLIERE con accessori e battipepe, entrambi in ottimo stato, vendo causa a L.50.000. 011-9681827

BILANCIA elettronica, Bertaz modello CX III, con manuale d'uso, vendo L.400.000. 011-587885

BISTECCHIERA marca Black & Decker, cottura su 2 lati, ottimo funzionamento, come [illegible] vendo a L.70.000 011-7396315

BISTECCHIERA e cottura, griglia, marca Philips, doppia piastra, usata pochissimo, vendo [illegible]0 011-618143

CALDAIETTA A VAPORE professionale, con ricambi, completa di ferro da stiro a scapa a vapore, usata pochissimo, vendo a prezzo interessante 0339-2908907

CEN[illegible]ON super accessoriato, [illegible] nuova, vendo a L.200.000. 011-4114639

CENTRIFUGA Girmi, per verdure e frutta, con libretto. Usata due volte, vendo L.150.000. [illegible]

CENTRIFUGA per frutta e verdura, pari al nuovo marca Girmi, modello "Il Naturista", con istruzioni, vendo 011-3296269

[illegible] **ISERNA** a pozzetto, lt.130 [illegible] nuovo, vendo L.200.000 Tel serali 011-2051110

CONGELATORE verticale, modello Alaska, 6 cestelli, lt.200, come nuovo, bianco, vendo a [illegible]0. 0328-4376203

CUCINA A GAS a fricotterc, di quelle', acquisto se occasione. 011-8179087

DECODER usato, funzionante, vendo a modico prezzo. Tel. pasti 0338-8801847

FERRO DA STIRO in ottimo stato, causa inutilizzo, vendo a [illegible] 011-336046

FERRO DA [illegible] professionale, [illegible] [illegible], [illegible] poco, vendo L.200.000. 011-[illegible]0

FERRO DA STIRO Telsi, 200 Watt, bianco, leggerissimo, vendo a L.[illegible]

FERRO DA STIRO caldaietta a vapore, professionale Jolser, con ricambi, usato pochissimo, vendo a prezzo interessante. 011-4111428

FOLLETTO nuovo, lavapavimenti e aspirapolvere, vendo L 1milione. 011-2427012

FORNO MICROONDE [illegible] lt.17, 750W, nuovo, vendo L.100.000 011-[illegible]

FREEZER ignis, 4 stelle, pari al nuovo, colore bianco, apertura frontale, capacita' lt.85, vendo a prezzo concordare. 011-7977?4

FREZER Benchmeli alto cm.150, vendo a L.300.000. Tel. pasti 0122-54320

FRIGGITRICE ELETTRICA lt.1.5 e gelatiera Simac lt.1.5, mai usati, vendo L.200.000 vendibili. 011-6401253

FRIGGITRICE nuova, imballata, bagnacauda, bourghignon (6 forchette) fonduta, fibra, poco olio lt.0.6, causa doppio regalo vendo L.30.000. 0347-7331088 0328-8842046

FRIGO [illegible]' anni '50, ricondizionato, vendo [illegible]0.000. 0338-[illegible]3029

FRIGO REX lt.80, vendo a L.150.000. 011-455[illegible]

FRIGO SAMSUNG nuovo, ancora imballato, lt.320, vendesi a L.2milioni. 01[illegible]

FRIGORIFERO Ignis, lt.140, ottime condizioni, vendo a prezzo da concordare. Tel. serali [illegible]

FRIGORIFERO della Kandy, vendo [illegible] 0347-7128134

FRIGORIFERO in buone condizioni, vendo a [illegible] 011-730489

[illegible] lt.250, [illegible] L.160.000 011-6191515

FRIGORIFERO lt.140, seminuovo, [illegible] a L.200.000. 0128-451008

FRIGORIFERO marrone, colletto separato, funzionante, [illegible] a L.100.000. 011-2624248

FRIGORIFERO massimo lt.140, [illegible] in acquisto. 011-8012538

FRIGORIFERO piu' freezer Indesit, [illegible] bianco, lt.290, come nuovo, [illegible] a L.450.000 011-9576344

GELATERIA elettrica della Philips, mai usata, vendo per causa doppia regalo a L.100.000. [illegible]

GRATTUGIA da tavolo, elettrica, ancora imballata, vendo per inutilizzo a L.80.000. 011-2261817

LAVAPAVIMENTI e lappati, usato poco, vendesi. 011[illegible]

[illegible] moderna, seminuova, vendesi. [illegible]

[illegible] Indesit, nuova, vendo a L.450.000. Tel. serali 011-8048637

LAVATRICE Ariston Margherita Snella, A563 TX/1, cm.45, pompa dell'acqua nuova, vendo a L.200.000. 0335-8828530

LAVATRICE Candid. [illegible] a L.460.000 Tel pasti 011-851868

LAVATRICE [illegible] funzionante, [illegible] L.50.000 visibile a Pinerolo. 0330-207360

LAVATRICE Philco, cm.60x60, adatta per incasso come nuova, vendo a prezzo affare. Tel. dopo le 18 [illegible]

LAVATRICE Zerowatt, kg.5, ottime condizioni, vendo a L.280.000 011-201827

LAVATRICE funzionante vendesi a L.100.000 0347-1724108

LAVATRICE quasi nuova, Calvinator Inox, [illegible] silenziosa [illegible] completa, vendo L.200.000 011-6191515

[illegible] vendo a L.100.000 [illegible]

LAVATUTTO Folti spesspira 910 vaporello, in garanzia, vendo. 011-8084081

[illegible]**OVER** buone condizioni, a L.100.000, piu' aspirapolvere Moulinex, in buone condizioni, [illegible] a L.100.000 Tel pasti 011-3187511

[illegible]**OVER** buone condizioni, a L.80.000, piu' aspirapolvere Moulinex, in buone condizioni, vendo a L.80.000. [illegible] pasti 011-3187511

LUCIDATRICE con accessori, perfettamente funzionante, vendesi a L.60.000 Tel serali 011-2732442

MACCHINA [illegible] Gaggia Classic, [illegible] [illegible] [illegible] a [illegible] 011-3958273

MACCHINA CAFFE' uso famiglia o ufficio, "Espresso Gaggia", da 1 a 2 tazze e vaporizzatore, nuova, vendo. 011-4343714

MACCHINA CUCIRE elsanca, professionale, completa di bancone, revisionata, vendo a L.600.000, o scambio con pentole da casa 011-3141430

MACCHINA DA CAFFE' seminuova, Olimpic, perfettamente funzionante con accessori, vendo a L.110.000 trattabili. No perditempo. Tel. pasti 011-3183334

MACCHINA DA CUCIRE Singer, vendo a L.50.000. 011-5211603

MACCHINA PER CAFFE' Espresso Gaggia, bianca, per 2 caffe' e cappuccini, uso domestico, 1 anno di vita, poco usata, vendo L.140 000 011-822063

MACCHINA PER CAFFE' G.B. Ferrari, espresso a cialde, cappuccino, nuova, usata pochissimo, vendo L.150.000. Tel. pasti 011-9809817

MACCHINA PER CUCIRE Necchi, perfetta, zig-zag, vendo L.150.000. 011-714447

MACCHINA PER CUCIRE recente Singer, con motore a valigia, perfetta, ricami zig-zag, asola usata poco, privasi vende a L 250.000. Tel pasti 011-5825913

[illegible] Black & Decker HD24, vendo Tel pasti 011-4114017 0338-[illegible]

PASTAMATIC BIMAC modello Junior Plus, con impastatrice, 7 attrezzi per vari tipi di pasta, causa doppio regalo vendo a prezzo da concordare 011-[illegible]5875

RASOIO Braun, perfetto, causa inutilizzo, vendo a L 30.000. 011-336046

ROBOT DA CUCINA vendo a L.80 000. 011-799840

SCOPA A VAPORE nuovissima, vendo. [illegible]

STIRELLA mod 405 Micromax, vendo a L.40.000; aspirapolvere S. Giorgio, con prolunga regolabile, vendo a L.50.000. 011-616155

TELEVISORE 28" e oltre, presa scart, televideo con telecomando, usato pochissimo, vendo a L 550 000 0338-5459737

TELEVISORE PORTATILE bianco e nero Nuclear da revisionare, vendo. 011-8946696

TELEVISORE a colori, [illegible] usato, vendesi 011-8271756

TRITATUTTO MOULINEX in ottime condizioni, pochissimo, 700 Watt, [illegible] a L.70.000. 011-4500186

TUBO CATODICO (valvole) mod [illegible] nuovo, vendo a L.150.000. 011-897791

TV 28" Philiphs, con telecomando vendesi L.150.000. 011-6191515

TV 7" bianco e nero, usata, 3 anno di vita, [illegible] a L[illegible] 011-2162765

TV COLOR 21" Panasonic, come nuova, telecomando, presa scart, comandi frontali per play-station e cuffia, vendo L 200 000 non trattabili 011-3082084

TV COLOR 22" con presa scart, telecomando, vendesi a L.150.000. video a 3 tastine, L.150.000. 011-384311 0333-3482051

TV [illegible] **28"** da riparare, vendo a L.80.000. 0349-0620087

TV COLOR 8.5" per auto composto da monitor lcd, centralina, telecomando, antenna, vendo L 850 000 011-788048 011-4156828

TV COLOR CASIO da viaggio, cristalli liquidi, con 14x8, sintonia automatica, vendesi a L.100.000. 011-734497

[illegible] **SEVAR 2**[illegible] stico, ottime condizioni, vendesi a L.4[illegible] (in Torino zona centro) 0347-1008499

TV COLOR 16/9 37", Vegamax, in garanzia con imballo, [illegible] televideo, telecomando, Hi-Fi stereo, [illegible] Prologig, vendo a L.1.750.000 non trattabili. 0328-2955468

TV COLOR Sony stereo fonico, con [illegible] smontabile, televideo 27", telecomando, re[illegible], vendesi a L 750.000 [illegible]

TV COLOR in ottime condizioni, [illegible] a prezzo affare. 011-3177744

[illegible] **COLORI 22"** Phonola, in perfette [illegible] zioni vendo L.200.000. Tel serali 011-[illegible]0080

VAPORIERA per cuocere a vapore, nuova, ancora imballata, causa idea regalo, vendesi per inutilizzo a L.90.000. 011-722268

24/3 [illegible]

ACCESSORI per Motorola Startac 130, ven[illegible]38-308[illegible]7

ALCATELL verde, vendo L.150.000 trattabili. 011-735238

APPARECCHIO PER CARICARE e sostituire le batterie ricaricabili, cerco in acquisto. 011-539841

[illegible] **TIM** con 2 carte sim, vendo L.450.000. 0347-7812788

CARICA BATTERIE per Rifrel 210, cerco in acquisto. 0349-3618364

CARICABATTERIA AUTO Philips Cigs, mai usato, vendo a L 30 000. [illegible] 1-8881848 0347-4998325

CARICABATTERIA da auto e/o da tavolo, per Motorola 8400/8700, vendo L.20.000 [illegible]. 0333-2099882

[illegible] originali per Philips [illegible] nie, vendo causa furto telefono. 0328-8152506 0360-5082052

CARTA OMNITEL [illegible] registrare vendesi a L.80.000. 0328-[illegible]83

CARTE RICARICABILI (n.2) Tim Card e Omnitel, ancora da attivare, vendo a prezzo da concordare. Tel. ufficio [illegible] 55446 serali 0349-7766524

CORDLESS BROWN nuovo mai usato, vendo L.180.000 trattabili. 011-7791048

CUSTODIA carica-batteria per [illegible] e auto, auricolare a manuale per Samsung [illegible] 600, vendo L 100.000. 0347-5730008

CUSTODIE IN PELLE (n.2) gialla e nera, per telefonino Nokia 1610, vendo a prezzo trattabile. Tel. dopo le [illegible] 0338-9836823

ERICCSON [illegible] completo [illegible] in pelle e [illegible] batterie, vendo L.100.000 [illegible]

ERICCSON T10 [illegible] vendo L.200.000 senza scheda. 0347-5480618

ERICSSON 380 dual band con computer incorporato, e-mail, agenda, sms, wap, vendo [illegible] garanzia completo [illegible] cavi per Pc, a L.1.100.000 [illegible]

[illegible] band, [illegible] carta Omnitel, ricarica da attivare, vendo causa doppio regalo, nuovo, ancora imballato, a L.200.000. 011-233112

ERICSSON ET337 ETACS disamovo, ideale per recupero pezzi con carica-ricaricabatteria da tavolo, vendo a prezzo modico. 011-788764

ERICSSON GA-628 vendesi L.50.000 0347-7307404

ERICSSON GF 788 bellissimo, colore blu, ricaricabatteria, vendo L.120 000 trattabili. Solo interessato no perditempo 0347-1484762

ERICSSON GF788 vendo, con batteria, fodero, scheda Omnitel, come nuovo, vendo a L.250 000 0338-8297136

ERICSSON GO 118 e Motorola [illegible] vendo L.50.000 cad 011-2053217

ERICSSON MOBIL PHONE T105, ancora imballato, con card da L.50.000, vinto ad un concorso, vendo a L.345.000. Tel. [illegible] 011-[illegible]

ERICSSON T10 S nuovo, ancora imballato, vendo a L.300.000. 0348-7113546

ERICSSON T168 colore blu, ancora in garanzia, vendo a L[illegible]. 0328-1745264

[illegible]**N T18[illegible]** 3 batterie originali Ericsson, carica batteria rapido, custodia, ottime condizioni, vendo a L.240.000 0347-2643026

ERICSSON T28 S in garanzia, carica da tavolo piu' batteria supplementare, 4 custodie, 2 auricolari, tutto originale, vendo a L[illegible] Tel [illegible] 011-9818039

ERICSSON con carica batteria, piu' 2 batterie, vendo a prezzo trattabile. 0333-8402971

ERICSSON nuovo modello, vendo a prezzo modico. 011-4334849

FERRARI ROSSO no funzionante, per collezionisti, vendo a L.150.000. 011-8962984 0347-3150087

MARTIN DANVES TACS ricaricabile, con batteria da scrittura, condizioni come nuova, carica batterie da casa e da auto, vendo L.20 000 011-7488398

MITSUBISHI MT20 GSM-Fax compatibile Data, come nuovo, batteria di riserva nuova (imballata), cavo nuovo, fodero, vendesi. 0368-3852722

MITSUBISHI TRIUMPH clever intercambiabile, azzurro, 1 mese di vita, bilancia, con custodia ed altro, vendo per realizzo a L.150.000. 0348-3669147

MOTOROLA 8700 2 batterie, carica batterie rapido, cavo accendisigari, carica-scarica batterie da tavolo, custodia pelle, vendo L.100 000 Tel. serali 011-4475728

[illegible] **8700** con carica batteria da tavolo, [illegible] Tel. serali 011-[illegible]

MOTOROLA 8700 e 8900, dual band, custodia in pelle, card Tim, caricatore rapido e manuale, vendo. Regalo carica-scarica da casa e da auto. 0338-5430275

MOTOROLA 8700 seminuova, con istruzioni, imballo e scheda [illegible] ricaricabile, vendo 011-4527385

[illegible] usato poco, con imballi, vendo a [illegible]-2983080

[illegible] **8000** con carica batteria, piu' batteria supplementare, il tutto in buone condizioni, vendesi 011-8958210 0338-8308880

MOTOROLA 8900 dual band, perfettamente funzionante, accessori condizioni, 2 batterie (1 nuova), cavo auto, carica-batteria veloce da casa, imballo originale, L.300.000 trattabili. Affare. 0333-6963655

MOTOROLA CD 920 dual band, blu elettrico, schermo alfanumerico, batteria litio 80h autonomia, vibrocall, carica-batteria viaggio e tavolo, 1 anno vita, L.250.000. 011-6467361 0349-[illegible]

MOTOROLA D 478 con carica-batteria, in ottimo stato, vendo a L.80.000. 011-3287376

MOTOROLA GSM con batteria ricaricabile nuova e carica batteria da tavolo, vendesi a L.80.000. 011-8504848

MOTOROLA GSM con batteria, carica-batteria e custodia in pelle, vendesi a L.90.000. Tel. serali 011-4521157

MOTOROLA SENE 169 con carica-batteria e carta Omnitel prepagata da L.50.000, vendo a L.100.000. 0125-711185

MOTOROLA SPEEDY con aprisettino e batteria, ottimo stato, no carica-batteria; Motorola D160, 2 batterie, custodia, vendesi a prezzo da concordare. 011-215875

MOTOROLA STARTAC 130 in garanzia, lo[illegible] nuto benissimo, vendo a L.360.000. [illegible] 9787332

MOTOROLA [illegible] **130** completo di accessori, come nuova, vendo a L.360.000 [illegible]

MOTOROLA STARTAC 130 con batteria slim al litio, carica batteria rapida, custodia originale, ottime condizioni, vendo a L.250 000 0348-0620367

MOTOROLA STARTAC 130 GSM e E-Tacs, ottime condizioni, vendo a prezzo di realizzo. Max serieta'. 0360-874767

MOTOROLA STARTAC 70 con carica da tavolo, 2 batterie al litio, vendo a L.150.000. [illegible]-3598286

MOTOROLA STARTAC [illegible] vendesi L.100.000. 0347-7307404

MOTOROLA STARTAC 130 una[illegible] di vita, vendo a L.250.000. [illegible]

MOTOROLA V81 Wap, ottime condizioni, accessoriato, in garanzia, vendesi 0338-8085408

MOTOROLA VIP GSM con 2 batterie ni-mh, cavo accendisigari, auricolare, carica-batteria da tavolo e viaggio, scarica batterie, custodia pelle, vendo L.270.000. 011-6964222 0348-2661756

MOTOROLA VIP 8900, con 2 batterie, carica batteria normale e da tavolo cavo accendisigari, [illegible]a in pelle, come nuova, vendo L[illegible]0.000. 0338-2878455

NEC PO 180 vendesi con carica/scarica batteria veloce, 2 batteria aggiuntive e carica batteria per auto, vendo L.100.000 011-8125773

NEK G9 ottime condizioni, batteri[illegible] nuova, causa inutilizzo, vendo a L.150.000. Tel. pasti [illegible]

NOKIA 3210 ben tenuto, [illegible] in acquisto max spesa L.100.000 011-6818288

NOKIA 3210 come nuovo, buonis[illegible] stato, 4 mesi di vita con scontrino fiscale, vendesi a L.210.000. 0347-2551858

NOKIA 3210 con 2 cover, piu' 2 batterie di cui 1 con vibracall, in garanzia, vendo a L.350.000 trattabili. 0349-8454113

NOKIA 3210 con 2 batterie, carica-scarica-batteria, cavo computer, vendo a prezzo trattabile. 011-3283443

[illegible] perfette condizioni, scatola, istruzioni, scontrino e garanzia, grigia, L.235.000 non trattabili o scambio con Samsung C36 o Samsung SGH 2100 [illegible]

NOKIA 3210 perfette condizioni, cover originale nuova, carica-batteria, auricolare, scheda Omnitel ricaricabile nuova, vendo L.200.000. 011-8802588

NOKIA 6150 nuovo, imballato, agenda elettronica, infrarossi, ricarica da casa, batteria al [illegible] istruzioni, causa inutilizzo, vendo a L.420.[illegible] 0338-9319013

NOKIA 7110 marchiato blu, anno 2000, memoria di 1000 nominativi e 50sms, autonomia [illegible] ore, perfetto, in garanzia, vendo causa inutilizzo L.850.000. 0328-4714008

NOKIA 8110 modello Banana, questo, cari[illegible] da tavolo, auricolare, antenna di ricambio, vendo anche sepa[illegible] mente a prezzo modico. 0338-2721610

NOKIA 8850 1 settimana di vita, [illegible] a L.1.050.000 0347-2551858

NOKIA 8850 completo, con custodia in pelle e carica-batteria da auto, 1 anno di vita, perfetto, vendo L.1milione. [illegible]

NOKIA CARD PHONE 2.0 GSM, bibanda, per navigare a 14400 bps, auricolare Nokia, nuova originale Nokia Italia, CD-Rom e istruzioni, vendo. [illegible]

NOKIA DLR-3 cavo originale, [illegible] Nokia 7110, vendo L.60 000 0335-7801070

PANASONIC G600 perfetto, carica batteria e libretto istruzioni, vendoL.120.000. 0347-[illegible]

[illegible] **G600** colore originale, bellissimo, funzionante, vendo a L[illegible]. 0348-8087779

PANASONIC GD 92 blu metallizzato, 4 mesi di vita, come nuova, caricabatteria, auricolare, custodia, vendo L 200 000 trattabili 0347-8545873

PANASONIC [illegible] ultimo modello dual-band, con Wap e T9, nuovo, imballato, vendo L.600.000. 0349-5329487

PANASONIC GD30 colore blu, pari al nuovo, imballato, [illegible] auricolare, scambio con Nokia 3210, con [illegible] pari requisiti. 0347-9711217

PANASONIC GD70 come nuovo, con accessori, vendo. Tel. serali 0348-2716308

PANASONIC GD70 grigio, dual band, batteria al litio, vibracall, perfetto, vendo L.200 000 011-8193480 0347-2740308

PHILIPS GENIE 2000 in condizioni perfette con vibracall, dual [illegible] vendo a L.180.000 [illegible] 0349-7418511

PHILIPS GENIE 2000, nuovo 1 settimana di vita, vendo L.230.000. 0328-3668788

[illegible] **VOGUE** grigio-azzurro, 6 mesi di vita, ancora in garanzia, con custodia trasparente oltre 150 ore in stand by, vendo a L 150 000 0338-2607188

PHILIPS SAVVY Dual Band, con vibrazione, sveglia e calcolatrice, vendo a L.130.000; regalo custodia nuova e imballata 0333-7011427

PHILIPS SAVVY dual band, blu, con vibracall, come nuova, vendo a L.180.000 011-7387427

SAMSUNG 2200 11/00, con auricolare e custodia in pelle, vendo a L.300 000. Tel. serali 011-3097701

SAMSUNG A 110 Wap Tim, 12/2000, tutto il set completo, 2 auricolari originali, 3 custodie e carica batteria da auto, vendo a L 700 000 non trattabili 0328-1188437

SAMSUNG SGH 2100 come nuova, con doppia batteria e carica cellulare, vero affare, vendo a L 150 000 0328-3078680

SAMSUNG SGH 2100 dual band, 2 custodie, auricolare, alimentatore auto doppio sportellino, batteria litio, garanzia 5/2001, vendo per inutilizzo. 011-6[illegible] 0347-4133073

SAMSUNG SGH A 188 piccolo, comodo, robusto, di 2 mesi, garanzia di 8 anni, vendo [illegible] [illegible]. 011-8181118 0347-2291274

SCHEDA OMNITEL nuova, ancora imballata, vendo L.70.000. 011-3296309 0328-[illegible]

[illegible] **OMNITEL** ricaricabile, con L.30.000 di traffico incluso, vendo a L.80.000. 0328-2311108

SCHEDA [illegible] nuova, vendo a L.80.000. 0347-8833708

SCHEDA OMNITEL ancora da attivare, con L.50.000 di traffico incluso, vendo L.80.000. [illegible]

SCHEDE RICARICABILI Omnitel, con L.50.000 di credito, vendo a L.80.000. 011-2424479 0328-7067891

SCHEDA TIM nuova, mai usata, con L.100.000 di carica, vendo a L.80.000. 0333-3482095

SCHEDE OMNITEL (n.2) vendo a L.50.000. Tel ufficio. 0347-8833708

SCHEDE RICARICABILI 1 Tim e 1 Omnitel, da attivare, con L.50.000 di traffico, vendo a L.80.000 cadune. 0348-4905581

SIEMENS C25 in ottime condizioni, vendo L.150.000. 011[illegible] 0333-2752078

SIEMENS M50 garanzia 11 mesi, con accessori, tipo auricolare e [illegible], vendo L.350.000. 011-4054383

SIEMENS S35 scatola ed istruzioni, vendo a L.600.000 trattabili. Tel serali 0338-5288342

SIEMENS S6 con scheda telefonica, [illegible] batteria a parete, custodia in pelle a L.150.000. 0347-8008651

SONY J6 nuovo modello, senza sportellino, vendo nuovo a L.400.000. 0338-4340897

STARTAC 130 ancora in garanzia, nuovo con 2 batterie e accessori, vendo L.250.000, regalo scheda Tim 0360-5383280

STARTAC vendo a L 150 000 0338-9482214

TELIT GALILEO accessoriato, causa multiappo, [illegible] a [illegible]. 0338-8874870

TELITAL GIOTTO 1 mese di vita, tasti, con numero [illegible] a L.70.000 di ricarica, [illegible] inutilizzo, [illegible] L.270.000, [illegible] a L.170.000 non trat[illegible]

TELITAL GM 218 comprensivo di scheda prepagata Tim, usato pochissimo, [illegible] a L.150.000. 0338-3878188

TELITAL TEO con scheda anyitel vendo L.150.000. 011-9648708

TIM-CARD 16K prefix arancione Ok, provincia Torino piu' tutti i settori con L.25.000 di credito residuo, vendo a L.90.000. 0328-9981157

24/4 [illegible]

APPARECCHI TELEFONICI [illegible] da parete o da tavolo, acquisto. [illegible]700

CORDLESS EXPERT 9017 base 10W, portata 2W, portata km.40 piu' linear da 50W, [illegible] do al miglior offerente. [illegible]

PHOCUS

permuta il tuo vecchio telefonino

supervalutazione telefoni usati in garanzia

accessori

Offerta esempio:

Telefonini digitali a prezzi eccezionali anche con permute

Via [illegible] - Torino

CORDLESS [illegible]ONE MATE vendo a [illegible] Tel. serali dopo le 21 [illegible]

CORDLESS SIEMENS omologato, con 100 memorie, vendo a L 200.000 non trattabili; cordless Panasonic a L 200 000 No perditempo 0347-8833708

CORDLESS con segreteria e funzione intercomunicante tra portatile e base, valore L 600 000, vendo L 300 000; cordless Telecom a prezzo da concordare. 0328-8156446 0349-7788624

[illegible] *Prometti*, [illegible] termica, come nuova, vendesi. 011-4111881 0338-9329361

RICARICABILE wind con L.85.000 di traffico telefonico, usata pochissimo vero affare vendo L.50.000. 0121-932908

RICETRASMITTENTE professionale marca Icom, mod. IC746, trebanda, schermo [illegible] 2.5", 3 anni di garanzia, piu' palmare Yaesu VRS, vendo L 550 000 0333-8388234

SALVALAVITA BIONELLI 4 memorie, 1 mese di vita, vendo a mela prezzo 011-348234 0328-2112872

SCHEDA OMNITEL nuova, vendesi L.50 000 Tel ufficio 0347-8834488

[illegible] **TELEFONICA** Omnitel, vendo L.70.000. Tel. pasti 011-7801480

SCHEDA [illegible] [illegible] da attivare, con L.50.000 di traffico telefonico, vendo L.50.000. 0333-7011427

SEGRETERIE TELEFONICHE (n.2) vendo per inutilizzo a L.30.000 cad. 0338-8763388

SUBWOOFER telefonico, 150+150W, vendo a L.300.000. 011-3172186

TELEFONO SWATCH TWIN PHONE da tavolo, colore nero, vendo L.60.000. 011-724827

TIMER CONTASCATTI a indovino numero del chiamante, causa doppia regalo natalizio [redacted] a prezzo da concordare 011-4066866

ANTENNA SATELLITARE cm.85, dual band, supporto cavo ricevitore analogico, telecomando, vendo. Tel. serali 011-4521379

ANTENNA biberide 144/430 piu' alimentatore 12W 45 Amper, vendo. 011-8013011

ANTIFURTO di centrale con zona filo e radio, sirena interna, 2 infrarossi, contatto via radio, sirena esterna, comando via chiave o telecomando, L.650.000. 011-8572082

CAVO FG 16 mm 1x240, ml.270, cavo FG 10, mm.12x1,5, ml.500, cavo schermato mm.4x0,75, ml.2.000, blindo luce, 25 [redacted] re, ml.100, vendo. 0335-6796844

CENTRALINA DI MONTAGGIO audio video, mod. Vivanco, analogica, mai utilizzata, vendo a L.240.000. 0124-616130

CENTRALINA amplificatore antenna Philips, nuova, adatto villa, puo' alimentare fino 8/10 alloggi, vendo 011-212568

GENERATORE elettrico, 220V 1200W, nuovissimo, provato sottano, con istruzioni, benzina, Honda meoc alla, non silenziato, vendesi 011-3066566

IMPIANTO ANTIFURTO nuovo, per casa o negozio, completo di centralina, sirena esterna e rilevatore, [redacted] 011-[redacted]

MATERIALE ELETTRONICO [redacted] stica, moduli integrali, transistor, condensatori, telai, per mercatini o fiere. [redacted]

MOTORI ELETTRICI (n.4) 220/380, 1HP, L.80.000 cad.; 1 motore elett. Ulanir 280/380 1400 giri [redacted] HP, L.50.000; 2 ventilatori industriali 15KW 950 giri, L.80.000 cad. 011-8647360

RELE' MINIATURIZZATI 12V, 6A, a giorno, per circuito stampato, [redacted] a prezzo [redacted] interessante 011-726173

SISTEMA ANTIFURTO di registrazione telefonica a distanza via radio, serve 6ti, vendo L.500 000 0333-2695018

SISTEMA ANTIFURTO di videosorveglianza, a colori, senza fili, con micro telecamera a pile, e monitor tascabile, a cristalli liquidi, vendo a L.1milione 0333-2695018

TRASFORMATORI 220/12V, da 200/300/400W, vendo in [redacted] a L.40.000 cadauno 011-754931

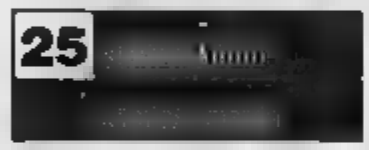

ARATRO a fresa da adattare a motocoltivatore e decespugliatore, tutto in buone condizioni, vendesi Tel pasti 0323-3147067

BARRA FALCIANTE a perno, adattabile a motocoltivatore Antonio Carraro 10cv D, cerco. Pagamento in contanti. Tel pasti 011-8378610

CONTENITORE in plastica, [redacted] rinforzi, in metallo da lt.1000, e di lustri da lt.160, vendo. 011-8457061

DECESPUGLIATORE KAWASAKI come nuovo, vendo L.400 000, barbecue giardino, in ghisa, su ruote, L.250 000, ombrellone legno e tela bianca, L.50 000. 011-8654381 0349-8660040

DECESPUGLIATORE motosega, carbatolo. [redacted] 0141-853285

FALCIATRICE GOLDONI cv 10, lama cm.90, motore benzina, vendesi a L.1.100.000 piu' [redacted] rasa castello a L.250.000 011-9235787

FICUS alta mt.2.50, a L.90.000, pianta felicita' doppia, alta mt.1, a L. 80.000, pianta di dieffenbachia, alta mt.1 vendo a L.50.000 trattabili. 011-4528514

FIENO di collina, in balloita, primo e secondo taglio, vendesi. Tel. serali 011-810508

FIORIERE (n.3) per balcone piu' vari articoli casalinghi, vendo. [redacted]7

FONTANE cemani o pietra [redacted] vecchie prezzo da [redacted]. 011-9854468

ILENZIA da appartamento, media dimensioni, vendo a L.250.000 0347-0574580

LAMPIONI DA ESTERNO per giardino, ottime condizioni, [redacted] Tel. ufficio 011-[redacted]20

LEGNA DA ARDERE 2 anni di stagionatura, a pezzi o intera. Telefonare dopo le h20 0124-698501

MOTOCOLTIVATORE CARAJ D cv.14, avviamento elettrico, motore Lombardini, con fresa cm.80, [redacted] con fresi a saggiolino, L.3.500.000. 0333-2898662

MOTOCOLTIVATORE Pascuali XR diesel, 14c, come nuova 10 ore d'uso, con barra falciante [redacted] fresa, turbine neve e cerrello, vendo. [redacted]

MOTOCOLTIVATORE Carl, cv.12, benzina, fresa, aratro, barra falciante, vendesi a L.2.200.000. 011-8235678

MOTOCOLTIVATORE berolina, cv.9, marca Pascuali, vendo a L.2.100.000. 011-8235787

MOTOPOMPA per acque, cv.2,5, piu' mt.100 di gomma mm.30 (antigelo), nuova, mai usata, vendesi in blocco a L. 700.000. Tel serali 011-2184061

MOTOSEGA Husqvarna seminuova, cavalletto antinfortunistico per taglio legna, decespugliatore Kawasaki cc.48, tosaerba elettrica e tosaerba hp 3,5, vendo. 011-3466367 0141-835231

MOTOSEGHE (n.4) usate, Pi e Dolmar, vendo. 0335-7758684

MOTOZAPPA [redacted] solo se in perfette condizioni, acquisto con pagamento in contanti. Tel. ufficio 011-8644820

MOTOZAPPA funzionante, cv.8, con 8 zappette, vendo L.400.000 trattabili. 011-4151227

MULINO CEREALI con vasca, coclea e supporto contenitore farina, 380V, vendo. Tel. dopo le 20 011-6467061

C.E.D. s.a.s.

STRUMENTI ELETTRONICI COMPONENTI

- *OSCILLOSCOPI*
- *GENERATORI SWEEP, DI SEGNALI, DI FUNZIONI, DI B.F., ecc.*
- *ANALIZZATORI DI SPETTRO*

- *APPARATI PER MICROONDE, PER MISURE E COLLAUDI*

USATO GARANTITO & NUOVO

V. S. Quintino, 36 - 10121 TORINO
Tel. 011.562.12.71 Fax 011.53.48.77
e-mail: bdelcarlo@libero.it
http://www.bdelcarlo.it

PALI DI CASTAGNO di [redacted] dimensioni, molto belli, vendesi. Tel. pasti 011-3468367 0141-835231

PIANTA ARTIFICIALE Ficus, mt.180, nuova vendesi [redacted] trasloco L.150.000. 0338-6482953

PIANTA DEL LIMONE vendo L.40.000. 011-4051986

PIANTE [redacted] **GIARDINO** circa 10, private vende. 0339-5818077

PIANTE OFFICINALI e 3 nespole del giappone, vendo L.5.000 cadauna; inoltre tamponi rustici L.1.000 cadauno e 3 camelie 0125-57116

PIANTE GRASSE alcuni esemplari, altezza mt.1/1,5, L.50.000 cadauna, [redacted] altezza mt.2,20, L.50.000; Salice Piangente, L.30.000, vendo 011-8131189

PIANTE (n.2) da appartamento, molto grandi, vendo a L.70.000 cadauna 0347-5841398

PIANTE (n.30) da appartamento e terrazzo, causa trasferimento vendo a L.3.000. 0338-7274987

PORTAVASO in ferro battuto con braciere stile romano, in ottone [redacted] vendo a [redacted] 011-2263864

RASTRELLO rancheggiatore spandi e raccogli ferro, lunghezza mt250, larghezza mt.140, vendo a L.300.000 non [redacted] 011-[redacted]

RISORCHIO [redacted] 4 [redacted] Barbero, spande cm.50, omologato, non ribaltabile, ottime condizioni, mt.5,30x2,20, portata q.50, vendo. 011-9376491

RUOTE CARRO AGRICOLO (n.6) adatte abbellimento giardino, vendo a modico prezzo. Tel. pasti 011-9494589

SEME di trutenti Manga, giapponesi, vendesi a mela' prezzo [redacted] copertine. 0182-[redacted]

SEMINATRICE di grano, larghezza mt.3, Amazzone, vendo. Tel. pasti 011-3581887

SPAGNOLETTAME per trattore, HP50-70, vendo. Tel. serali 011-8277757

TAGLIAERBA Toro, hp 3,5, marcia ravvicinata, fascio raccoglierba, vendo a prezzo di realizzo. Bilancia da banco ad orologio, kg 5, con tara, vendesi 0335-6146724

TAGLIAERBA e tagliasiepi elettrico, decespugliatore a motore ad elettrico, vendo a prezzo interessante. Chiedere di Franco 0338-4843987

[redacted] GIARDINO spiangatore, vendo a prezzo [redacted] concordare Tel. serali [redacted]7-6165553

TERRA causa esporio, nei pressi di S.Mauro, vendo in blocco a L.10.000. 011-2261617

TUIE E CAMACIPLUS (n.10 piante) per siepi, vendo. Tel. pasti 011-3580352

[redacted]ORI E BASTONI della nonna, mt.1,20/2, vendo a prezzo di realizzo. 0347-3628570

ACCESSORI vaffe per casa di campagna, di tutti i generi, causa trasloco, vendo a regalo. 011-730684

ANGOLIERA con [redacted] fieni, [redacted] L.50.000; angoliera con portine L.100.000; 2 poltrone rivestite pelle, L.100.000. Tel pasti 011-8808042

APLIQUE in legno intarsiato con gocce vendo L.120.000. 0339-[redacted]

APPENDIABITI a 8 ante, in noce nazionale, in noce nazionale in ottimo stato, vendo a prezzo affare. Tel. pasti serali 011-3268983

APRENDIABITI girevole, in legno lavorato, stile classico, vendo a prezzo interessante. 0347-382[redacted]

ARMADI (n.2) con ripiani, 2 librerie stile inglese, piu' cucina a gas, vendo. 0333-3292947

ARMADIETTO bianco cm.35x35, altezza cm 60, L.10.000, angoliera a vista cm 30x24, [redacted] cm.62, a L.5.000. 011-3352415

ARMADIO 2 ante, per entrata, stile Barocco Veneziano, molto bello, cm.130x40x190h, vendo. 011-4035326

ARMADIO [redacted] scorrevoli, [redacted], vendesi a L.1milione [redacted] 0347-[redacted]

ARMADIO 3 ante, cm.180x60x200h piu' cassettiera, vendo a L.200.000 trattabili. [redacted] 1666231

[redacted] 3 porte, cm.180x60x200h, una cassettiera cm.123x60x91h con specchio e una porta interna cm.205x68. Tel. dopo ore 20 011-8644249

ARMADIO 4 ante, in legno stiatto radica, piu' 2 [redacted] centrali in vero cristallo, vendo a L.1.200.000. 011-3298298

[redacted] 4 stagioni, ml.300x270, laccato bianco, piu' [redacted] laminato bianco, ml.150x270, vendo a prezzo da concordare 011-3179198

ARMADIO 4 stagioni, porte doppie, cassetti, cm.325x266 di altezza, vendo a L.400.000. 011-8993375 011-4031502

[redacted] 4 stagioni, ante frontali, color panna, mt.2,60h, mt.2,70l, vendo a L.400.000. 011-361440

ARMADIO 4 stagioni, stile Veneziano, bianco, vendo a L.3milioni. 011-823722

ARMADIO 5 ante, blu, vendo a L.800.000; letto matrimoniale blu, con [redacted]ratta nuova a doghe, L.1.500.000 divano letto blu, matrimoniale, L.1milione. 011-2624785

ARMADIO stile Veneziano, 4 stagioni, piu' letto matrimoniale in ottone lavorato, divano a letto a scomparsa, L.700.000 trattabili. Tel. dalle ore 20 011-6632370

ARMADIONE tinta noce, semilucido, ottimo stato, a 6 porte con cappelli, cm.2,56xml.3, vendo. 011-4730883

ARREDAMENTO ALLOGGIO con mobili antichi e nuovi, con 2 divani, vendesi causa trasloco. 011-3171158

[redacted] **COMPLETO** camera letto a L.1.200.000, ingresso, divano, materassi, mobili vari, vendesi 011-3184375

[redacted] **DELLA NONNA** colore beige, completi, vendesi. 011-4608150

BASTONI a mantovana di legno, per porta a 3, vendo L.30.000 cadauno. 034[redacted]

BINARI TENDE (n.2) lunghezza mt.4,5, e mt.3 complete di tende a pannelli scorrevoli, colore bianco, vendesi. 0335-8184443

BUFFET (n.3), un guardaroba, letto matrimoniale, 1 [redacted] 1 letto singolo, vendo. [redacted] 1062875

BUFFET da tinello, laminato color noce e carrello portatv con tv color Philips, vendesi tutto a L.50 [redacted] 011-8364489

[redacted] in legno [redacted] castagno, con tavolo in [redacted] a 6 sedie, [redacted]. [redacted]. serali 011-8824212

BUFFET per soggiorno o tavernetta, con 2 vetrinette laterali, con cassetti e portine, piu' tavolo 180x80, [redacted], tutti in rovere, vendo a L.2milioni trattabili 011-9085913

[redacted] **A PONTE** per ragazzi, scrivania, doppio letto, colore legno chiaro, [redacted]. 011-9085082

CAMERA DA LETTO in ciliegio, con letto matrimoniale, 2 comodini, 1 como', mai usata, vendo. [redacted] affare Tel [redacted] 0347-4271466

CAMERA DA LETTO classica, laccata bianca, Corsini, come nuova, vendesi causa trasloco a L.1milione [redacted] trattabile. 011-[redacted]

CAMERA DA LETTO con armadio 6 ante, [redacted] mo', 2 comodini, [redacted], piu' 2 poltroncine, vendo. Tel. serali 0339-5358540

CAMERA DA LETTO 2 letti da 1 piazza, comò, comodini e armadio, in rovere, vendo a prezzo da concordare, L.2milioni minimo. 0339-1252238

CAMERA DA LETTO completa di armadio 4 stagioni, letto matrimoniale e comodini, color noce, ottime condizioni, vendo a L.1milione. Telefonare solo dopo cena 011-798888

CAMERA DA LETTO completa, lampadari, cassettone, poltroncine, armadio a [redacted] pella specchi, ben tenuta, vendesi causa trasloco L.1.200.000. 011-3140370

CAMERA DA LETTO per ragazzo, libreria-armadio, lettino, scrivania, comodino, vendo Tel pasti 011-9112936

CAMERA DA LETTO piu' cucina, [redacted], causa trasferimento, vendesi a prezzo conveniente. 011-5215354

CAMERA DA LETTO in Arte Povera, nuova [redacted] ancora imballata, con possibilita' di trasporto, vendo L.2.650.000. 0347-6481265

CAMERA DA LETTO composta da armadio 4 stagioni piu' letto con comodini, como' ad angoli, mobile con specchio, ottimo stato, vendo a L.700.000. 011-9022038

CAMERA DA LETTO Corsini, laccata bianca, armadio 6 ante [redacted] specchi, [redacted]', letto, 2 comodini, [redacted]. vendo L.2.200.000. 011-9873057

CAMERA DA LETTO matrimoniale, colore ciliegio, con ante scorrevoli, vendo L.2milioni. 034[redacted]317

CAMERA DA LETTO in Palissandro composto da armadio, como', letto con testiera porta cuscini, comodini e specchio ottimo stato, vendo a L.700.000 trattabili. [redacted] 1-4520714

CAMERA DA LETTO moderna, a ponte, con lenzuola, letto in stoffa, colore [redacted] ricoperta di specchi, vendo a L.3milioni [redacted] 011-2823573

CAMERA DA LETTO noce lucida, armadio 6 porte, como', comodini, testiera, senza materassi e reti, ottimo stato, vendo. Tel. pasti lunedi'-giovedi' 011-2054235

CAMERA LETTO Arte Povera, con armadio a 5 ante, cassettiera con specchio e letto a ponte vendo a L.10milioni. 0338-5810080 011-9668274

CAMERA LETTO Umbertina fine '800, in noce biionda, 2 letti gemelli, armadio, como', 2 comodini, poltroncina, vendesi L.4.800.000. 011-8225717

CAMERA LETTO completa, mobili cucina, vetrinetta primi '900, tutto in ottimo stato, ven[redacted]. Tel. ufficio 011-3[redacted]

CAMERA LETTO con armadio 6 ante moderno, scrivania, 2 mobiletti, specchio, portastivili, porta TV, letto ferro battuto, rete ortopedica, L.3.800.000 trattabili. 0339-7374678

CAMERA LETTO matrimoniale, Chippendale, vendesi. Tel serali 0338-2711573

CAMERA LETTO matrimoniale, colore panna, completa, come nuova, valore L.11milioni, vendo a L.4.600.000 0333-4770484

CAMERA LETTO matrimoniale, tipo Barocco, armadio 6 ante, como' e comodini, vendesi prezzo affare. 011-4097853

CAMERA LETTO usata, [redacted] nazionale, composta da armadio 4 stagioni, como' con specchio e comodini, vendo. Tel. serali 011-4116805

[redacted] **MATRIMONIALE** anni '60, completa [redacted] ottimo stato e rifinitura, armadio capiente lunghezza mt.3, vendo L.1[redacted]. 0125-755604

CAMERA MODERNA noce e 6 ante, completa con letto matrimoniale, 2 comodini, como' e specchiera nuova, vendo L.4.195.000. 0171-946715

CAMERA letto, completa di armadio larghezza mt.2,60, in noce lucido chiaro, ottime condizioni, vendo a L.200.000. 0121-541580

CAMERETTA BIMBA in frassino, letto con 2 cassettoni, armadio 2 ante, piu' 2 mensole, vendo al prezzo interessante. Tel. 9-14.30 011-251895

CAMERETTA COMPLETA componibile, in frassino, come nuova, vendo a L.1.500.000. Tel. pasti 011-8957382

[redacted]**TTA RAGAZZI** anni '80, laccata bianco e rosa, 2 letti girevoli a scomparsa con libreria, vendesi a L.500.000 trattabili 011-3118139

CAMERETTA componibile, colore frassino, composta da scrivania con libreria, armadio 2 ante e stipo 1 anta, letto 1 piazza, vendesi a L.500.000 trat. 011-3489094

CAMERETTA con 2 letti a doghe, armadio ponte, cassettiera, armadio 3 ante, ad[redacted] pensiola, 2 librerie, mensola scrivania+3°letto, color acero, L.2milioni. [redacted]

[redacted] giorno-notte, 2 letti, armadio con cristalliera, 2 mobili bassi a scrivania doppia, causa trasloco vendo [redacted] agosto L.1.500.000. 011-8855524

CAMERETTE (n.2) per ragazzi, in ottimo stato, urgentemente vendo in blocco a L.800 [redacted]

CARRELLI in legno, come nuovi, 3 ripiani, cm.56x37,5, altezza cm.74, uso ufficio, tv, forno microonde ecc.., vendo. 0125-424989

CARRELLO PORTA TV in ottone, con 3 piani in cristallo e ruote, vendo a L.180.000. 011-383158

CASSETTONE della nonna, in ciliegio chiaro, restaurato, di piccole dimensioni, vendo a L.1.800.000. 011-5171313

[redacted] **CASSETTIERA** vendo L.150.000 trattabili [redacted]

[redacted] tavolini [redacted] in stile, con piano in marmo, lampade e plafoniera in cristallo, 2 poltrone in tela marrone, vendo Tel ore 22 0338-1478675

[redacted] (n.2) in legno laggio, 3 cassetti, da cui uno color salmone, vendo L.200.000. 011-4520662

CONSOLLE DA INGRESSO con specchio e piani in marmo, bordata con oro antichizzato, molto bella, vendo. 018-3068845

COPRITERMO (n.6) in ferro, diverse misure, 3 rasoni, come nuovi, antenna tv da balcone, a banda lunga, vendo tutto a prezzo modico 011-6060780

COPRITERMO (n.7) in ferro, diverse misure, vendesi. 011-8088885

COPRITERMO 2 ante, colore bronzo, cm.115x55x23, in ottime condizioni, vendo 011-4334182

CREDENZA DI [redacted] cerco in acquisto. [redacted]7

CREDENZA IN NOCE nazionale, massiccia, mod 800 cm.226, ottimo stato vendo L.1milioni. 0171-946715

CREDENZA LIBRERIA in noce, [redacted].50x2,30, tavolo allungabile, noce tampone in ferro Carlo X, vendesi 01[redacted]

CREDENZA autentica, rustico piemontese, [redacted]gno massello, vendesi a un terzo del valore. 011-8225717

CREDENZA con alzata, 5 ante vetro, tavolo rotonda allungabile con 8 sedie, divano, poltrone, tavolini, 2 lampadari, 3 appliques, letto, quadri, vendo. 011-702004

[redacted]ZA da cucina, bianca, con vetrinetta, vendo a L.100.000 011-8165037

CREDENZA in noce, vendo a L.1.800.000 011-9578344

CREDENZINA in pioppo, vendo a L.350.000 0347-4512918

[redacted] **AMERICANA FLAY** componibile, metallica, bancone, 6 pensili, tavolo, 8 sedie, vendo L.800.000. 011-6630247

CUCINA AMERICANA con lavello ad angolo, colore blu a foggia, piu' tavolo quadrato e [redacted]dia nuova, causa trasloco [redacted] L.5milioni. 011-7793516

CUCINA ANGOLARE senza [redacted] e lavandi[redacted], vendo. [redacted]

[redacted]**INA** [redacted] angolare, ml.3,90x2, con elettrodomestici, antine in ro[redacted], tavolo, [redacted] e cassettiera, in [redacted] vendo L.5milioni non trattabili. 0338-[redacted]

CUCINA COMPONIBILE con tavolo e sedie in rovere chiaro, [redacted] 5 angolari, [redacted] elettrodomestici, buono stato, vendo L.1.500 [redacted] 011-7802583 [redacted]9-8009564

[redacted] [redacted]ONIBILE ml.3, completa di elettrodomestici, vendo 011-2731298

CUCINA COMPONIBILE in pino, con tavolo a panca, vendo a L.950 000. 011-2624785

CUCINA COMPONIBILE salotto con 2 divani, mobile TV-bar, camera ragazza completa, armadio camera letto 6 ante, vendo causa trasferimento. 011-591327

CUCINA COMPONIBILE lineare, molto bella, ancora imballata, comprese di elettrodomestici piu' frigo congelatore, causa mancato matrimoniale [redacted] L.4.500.000. 0335-7820911

CUCINA SCAVOLINI a parete, mt.4, anno 1990, buone condizioni, tavolo e 6 sedie, ven[redacted]. [redacted]ilioni 0338-2336225

CUCINA Arte Povera, no tavolo a sedie, frigorifero con forno sfiaccatura in piano cottura, vendo a L.6milioni. 0339-[redacted]0080

CUCINA Scavolini Esenia, mt.5, completa di lavastoviglie, forno ventilato multifunzione, gas con accensione elettrica, causa trasloco, vendo a L.7milioni. 011-9013477

CUCINA Valcucine, mod. mela, mt.4 ca. lineare, colore bianco e nero, completa di elettrodo[redacted], 7 anni di vita, vendo a L.3.500.000 [redacted] 0328-2810027

[redacted] componibile, vendo a L. [redacted] 011-2052707

CUCINA mobile con ripiani sportelli e cassetti, piu' tavolo e 4 sedie, vendesi L.150.000. 011-538088

CUCINA mt.3,75 bianca frassino, con forno piu' frigo Rex, tavolo cm77x127 ottimo stato, a L.1.800.000, lavastoviglie Smeg 12 coperti da incasso L 500.000. 011-9597733

CUCINA mt.3,20, con lavastoviglie, forno, frigo, surgelatore, laminata grigia, vendo a L.1milione. 0335-6628530

CUCINA mt.3 80, buone condizioni, 4 fuochi, lavello doppio, frigo/frizer, regalo [redacted] 32426 0347-2787972

CUCININO AMERICANO nuovo, in armadio frassino, cm.225x125x86, piano acciaio, lavello 2 fuochi, frigo Rex, colapiatti, armadietti, ripiani luci, vendo. 011-534163

DIVANI (n.2) 2/3 posti, in piuma d'oca sfoderabile, vendo L.800.000. Tel. serali 011-8471961

DIVANI (n.2) sfoderabili, di cui uno letto, color amaranto, bracciolo grande, vendesi a L.1.400.000 cadauno. 011-4471178

DIVANO ANGOLARE in pelle, [redacted] da 4 poltrone con tavolino angolare e tavolo normale, vendo. 011-9494370

DIVANO DORSO 2 posti, lunghezza cm.180, ottimo stato, vendo a prezzo [redacted]. 011-215660

DIVANO IN PELLE nera, 3 posti piu' 2 poltro[redacted] mod. Gran confort, lussuriusi, [redacted] L.3milioni [redacted] [redacted] arredo Tel [redacted] 0360-3202528

DIVANO LETTO 1 piazza, come nuovo, legno massiccio, apertura ribaltabile su se stesso, vendesi a L.400.000 trattabili. 011-3489094

DIVANO LETTO 1 piazza [redacted] in alcantara, vendo a L.700.000. 011-2186184

DIVANO LETTO 1 piazza e mezza, apertura a libro, vendo L.350.000 trattabili causa trasloco. 011-383[redacted]

DIVANO LETTO 2 posti vendo L.250.000 trattabili. [redacted]

DIVANO LETTO 2 posti con letto matrimoniale e materasso, sfoderabile, buone condizioni vendesi L.700.000 trattabili. 011-9619581

DIVANO LETTO 3 posti, con rete ortopedica, 1 mese di vita, vendo a [redacted], divano 3 posti, colore blu, L.800.000 011-7783618

[redacted] **LETTO** 3 posti, sfoderabile, buone condizioni, azzurro con coprimaterasso, vendesi L.250.000 trattabili. 011-[redacted]

DIVANO LETTO a 3 posti, trasformabile in 2 letti a cassetto, una piazza, rete in doghe, completo di materasso, in buono stato, vende a L.500.000 trattabili 033[redacted]7085

DIVANO LETTO a 3 posti, stile classico in velluto, con 2 poltrone uguali ben tenuti vendo L.800.000 non trattabili. [redacted] pasti 011-2261207

DIVANO LETTO angolare, 4 posti, in tessuto sfoderabile, ottime condizioni, vendesi. 011-326238 0347-0854229

DIVANO LETTO ben tenuto, internamente sfo[redacted], vendo a L.300.000 trattabili. 011-3191788

DIVANO LETTO in legno di ciliegio massiccio, vendo L.300.000 trattabili. 011-4157829

DIVANO LETTO matrimoniale, una piazza e mezza, in noce, con doghe, vendo a L.1milio[redacted]. 011-9091205 011-8080226

[redacted] **LETTO** matrimoniale, 3 posti, lunghezza mt 2, sfoderabile, [redacted] reti a doghe, vendo L.500.000. 0347-7157840

DIVANO LETTO vendesi. 011-2624472

DIVANO MATRIMONIALE completo di rete a doghe e materasso, rivestito con piumone verde. 011-7800447

DIVANO NATUZZI angolare, in pelle beige, cm.230x290, [redacted] nuovo, vendesi a metà prezzo. 011-8225717

DIVANO PELLE nero, 3 posti, come nuovo, vendesi a L.1milione trattabile Tel. dopo le ore 19 011-264521

DIVANO 2 posti piu' poltrone, moderno, in microfibra, come nuovi, vendo a L.200.000. Tel. serali 011-306561

DIVANO 2 posti, sfoderabile, in fatanasia, buone condizioni, vendesi a [redacted]. Tel. pasti 011-7792185 0338-[redacted]

DIVANO 2 posti, stile Rustico, sfoderabile, nuovo, vendo a L.150.000. 0121-55521

DIVANO 2 posti, in pelle nera, con rifinitura in radica, vendo L.1.500.000 trattabili. [redacted] 2350141

DIVANO 3 posti e 2 poltrone in stile classico, velluto Grelon color biscotto, struttura in noce, come [redacted], [redacted] L.1milione. 011-781844

DIVANO 3 [redacted] letto, usato, vendo a L.250.000; armadio 6 ante stagionale, bianco laccato, come nuovo, a L.1.300.000. 0340-2918036

DIVANO 3 posti, sfoderabile, con 1 poltrona, nuovo, moderno, bordeaux, in microfibra, per mancanza di spazio, vendo a L.800.000. 011-8652567

DIVANO 3 posti, in stoffa, piumino d'oca, vendo a L.400.000. [redacted]

DIVANO 3 posti, colore panna, con cuscini, vendo L.190.000. 011-8042341

DIVANO classico, velluto rosa antico, 3 posti, mt.2,20, 1 posto letto, vendo a [redacted]. 011-705823

DIVANO con 2 poltrone, ribaltati in pelle, mai usati, tavolino ovale in legno, vendo prezzo [redacted] concordare 011-210382

DIVANO con letto, 1 piazza e [redacted] a L.150 [redacted], piu' scrivania, piu' 2 librerie, a L.150.000 e lavatoi con cassetti in noce, Pisa, vendo L.200.000. [redacted]-6660280

DIVANO e 2 poltrone in velluto verde, vendesi. 011-3851600

DIVANO in giunco, 2 posti, colore [redacted] scuro, ottimo affare, vendo. Tel. pasti serali 011-786407

DIVANO letto, 2 posti in fantasia blu, 2 anni di vita, come nuovo, [redacted] trattabili. 011-8190227

DIVANO letto, cm.200, artigianale, doghe in legno, inutilizzato, vendo a L.1 200.000. 011-6050463

DIVANO letto, fantasia, 3 posti, lunghezza mt.180, vero affare. 011-4151173

[redacted] pelle scura, 3 posti, lunghezza mt.2,70, con rete metallica, 1 posto letto, vendo a L.300.000. 0124-451008

DIVANO pelle verde scuro, 3 posti, "Flauto Iesi", nuovissimo, vendo a L.1.200.000 non trattabili Tel [redacted] 0338-4741585

DIVANO stile '800 a 3 posti in ottime condizioni, telaio completamente in legno, cuscini tipo velluto bordeaux, larghezza cm.180, vendo a L.300.000. 011-9581285

[redacted] stile antico, [redacted] 2 poltrone, vendo a L.700.000. 011-9733288

GUARDAROBA 5 ante, in noce massiccio, ottimo stato, [redacted]desi. 0348-8342823

INGRESSO IN BAMBU' laccato bianco e paglia di Vienna, composto da consolle, specchiera e libreria, vendo a L.250.000 011-824319

INGRESSO mobiletto con 1 cinta, porta ombrelli e specchio, in legno chiaro vendo L.220[redacted]8456

LETTI CASTELLO blocco, (n.2), con armadio e scrivania, valore acquisto L.400.000 vendo a prezzi da accordare. 011-8858823

LETTINI (n.2) in legno, in stile, 1 piazza, vendo. 011-8808150

LETTO A CASTELLO in pino massello, colore chiaro, reti a doghe, vendesi. Tel. serali 0335-5425815

LETTO CON DOGHE e tutto con materasso, nuovo cm.170x75, vendo L.300.000. 011-8210186

[illegible] letto, [illegible] telo a mano, [illegible] piano, telaio e [illegible], vendo; inoltre 2 reti singole piu' materassi ortopedici. [illegible]67 0347-3116081

LETTO IN OTTONE da una piazza e [illegible] con materasso, vendo. [illegible]

[illegible] DI DITTRICH bagno ora, vendo L.700.000 No rel. 011-701709

LETTO MATRIMONIALE pino scuro, con rete e materasso in lana, [illegible] vendo a [illegible]

LETTO [illegible]MONIALE stile particolare in legno di pero, color noce, completo di [illegible] Cristallera, [illegible] L.[illegible], [illegible] 0339-1342567

LETTO MATRIMONIALE e letto singolo, con reti, vendo tutto a L.200.000 [illegible] materassi. 011-9012536

LETTO MATRIMONIALE in ottone, completo di reti molle armadio 4 stagioni, ottime condizioni vendo 011-3867128

LETTO MATRIMONIALE in noce, con testiera [illegible] di Vienna, privato vendesi 011-8196430

LETTO MATRIMONIALE midollino, completo di reti, ottimo stato, vendesi a L.200.000. 011-[illegible]

LETTO [illegible] completo di rete, vendesi a L.100.000. 0335-6123444

LETTO SINGOLO con doga, sponde tonde, [illegible], vendo a L.100.000. Tel. pasti [illegible] serali 011-9018210

LETTO SINGOLO in bambu', comprensivo di materasso, vendesi a L.150.000. 011-5213490

LETTO SINGOLO strutture in legno con 2 reti di cui 1 a doghe, vendo L.200.000. 011-3196861

LETTO 1 piazza, colore sabbia e noce, con rete e materasso, molto robusto, visibile in Val Susa vendo a L.180.000. Tel serali 011-7491212

[illegible] in noce massello, 1 piazza e [illegible] stile figure '800, da collezione . vendo. [illegible]1-8084697 0333-3918681

LETTO vizio secolo, restaurato a 1 piazza e mezza, in ciliegio, vendo. Tel pasti 011-[illegible]2

LETTO piu' armadio a 2 ante, con comodino, mensola, bastone tenda, lampadario, vendesi anche separatamente. 0338-9981819 011-4520793

[illegible] ad angolo, vendesi L.150.000. 011-3111989

LIBRERIA ante scorrevoli mt.2.60x2, tavolo doppio, scrivania Luigi XVI, in noce, vendesi. [illegible]

[illegible] in legno, cm.180x80x30, 3 piani piu' scrittoio cm.120x80, vendesi 011-7[illegible] 333[illegible]541587

LIBRERIA in noce, piu' scrivania in noce, misure cm 120x80x74, vendo a L.300.000. 011-8003943

LIBRERIA molto bella, lunghezza cm.360, vendo urgentemente a L.2milioni, volendo anche libri 011-4032159

LIBRERIA mt.1 [illegible] [illegible] [illegible] ni. Tel pasti [illegible]

LIBRERIA totalmente componibile, in [illegible] armadio 4 cassetti ante chiuse, pieni [illegible] cm.265x225h, vendo [illegible] Pasti 011-3175870

LIBRERIA tutto legno, ottimo [illegible] conservazione perfetta, vendo L 1.500.000 [illegible] 8081551

MENSOLE LEGNO (n.2) chiaro, mt.180x110 finaari, vendo L.100.000 complessivo. 011-7723794

MOBILE A PONTE tinta noce, ripiani in nero, 2 vetrine, vendo a L.1.400 000 trattabili. 011-3290099

MOBILE APPENDIABITI in legno marrone, vendo a L[illegible] [illegible]

[illegible] BAGNO laccato bianco, con piano in marmo e lavabo a semi-incasso, in ottimo stato, vendo a L.500.000. Tel. [illegible] 011-371682

MOBILE BAR in legno e mobiletti vari, vendesi. 011-8058019 0338-7788721

[illegible] BAMBERETTE scrivania-libreria, [illegible] 011-2425661

MOBILE CRISTALLIERA grande, tavolo rotondo allungabile, 6 sedie, 2 poltroncine, sofa' letto, ottimo, vendo a L.1.200.000; omaggio 2 reggitenda in legno. 011-[illegible]

MOBILE [illegible] SALA base in legno, 4 porte, 8 cassetti, cm.270x54, alzata in cristallo, 5 porte vetri, altezza [illegible] cm.197, vendo a L.1.500.000 0338-3764462

MOBILE DA SALOTTO con vetrino di noce, in buone condizioni, vendo a L.600.000. 011-[illegible]

[illegible] in legno color scuro, vendo L 100.000; vetrinetta stile [illegible] L.200.000. 011-3358012

MOBILE LEGNO porta TV e radio, cm.77x35, [illegible] piani e con rotelle, [illegible] oggetti, [illegible] e guida telefoniche, cm.20x70x36, [illegible] 011-8089466

MOBILE LETTO a 1 [illegible] vendo L.100.000 01[illegible]

MOBILE LETTO blanciato [illegible] noce, [illegible] gnesi di materasso ortopedico, come nuovo, vendesi a prezzo affare 011-713282

MOBILE LETTO con materasso come nuovo, vendo [illegible]

MOBILE LIBRERIA sbiaccoparenti tinta [illegible] mt.1.65x1.72x0.35, vendo a L.360.000 Tel [illegible] 011-623722

MOBILE PER SALOTTO classico bambolo, con base in legno, con 3 antine, vetrinetta [illegible] periore, color noce, mt.2.26x160, vendo a L.800.000 trattabili. 011-8085913

MOBILE PORTA STEREO colore noce chiaro, cm.95x44x42, vendo. 011-8171600

MOBILE PORTA TV piu' stereo, lampadario, bilacoparini, letto singolo piu' materasso, ottime condizioni, vendo anche separatamente a prezzo di realizzo 011-787774

MOBILE SOGGIORNO legno massiccio, stile classico colore noce composto da 2 pezzi base e vetrinetta tavolo e 6 sedie vendo a L.850 000 non trattabili 0348-8014332

MOBILE SOGGIORNO componibile, angolare, 5 pezzi, causa trasloco, vendo a L.350.000. 0347-6686607

MOBILE SOGGIORNO composto da 3 pezzi, colore noce, mt.2x80, un portalibri e radio, l'altro [illegible] vetrinetta, vendo a L.150.000 cadauno. 011-[illegible]

MOBILE SOGGIORNO con angolo bar, tinta noce, ottimo stato, vendo a [illegible] 011-9082038

MOBILE SOGGIORNO ghiaccio, cm.150x40x180, anteo in legno e vetri a giorno, cassone, ottime condizioni, vendesi Tel. pasti 011 9588081

MOBILE SOGGIORNO rovere, con tavolo rotondo estensibile e 4 sedie come nuovi, vendesi, anche separatamente, L.400.000 Tel serali 0[illegible]440

MOBILE composto da vetrine cassettoni, vani a giorno e con antina, color frassino, mt 232x150x45h, [illegible] nuovo, vendo L.400.000. 0[illegible]

MOBILE con 2 letti a scomparsa, in doghe, in ottimo stato, prezzo corrente L.10milioni, richiesta L.3milioni. 011-4348266

MOBILE in stile, con 8 cassetti, a scrittoio, con antina apribile, vendo a L.80.000 trattabili. [illegible]

[illegible] per ingresso, composto da specchiera, stiracalzoni, porta riviste e un cassetto, vendo. 011-8065880

MOBILE per macchina da cucire, nuovo, moderno, trasformabile in scrivania, vendo. Tel. ore pasti serali 011-3082336

MOBILE portabottiglie o porta TV, nuovo, ancora imballato, mai usato, vendo a L.150.000. 011-843082

MOBILE una vetrinetta, 3 ante con ripiani, colore giallo paglierino, strutture in noce, misure l.mt.1.90 h.mt.2.30, prof.cm 35, vendo L.800.000. 011-3499880

MOBILETTI CUCINA piu' divano a 3 posti e tavolino acciaio, vendo a prezzo da concordare. 011-2202948

MOBILETTO Rotowash, bianco, [illegible] sfera grigia, mis.60x35x133, vendo a L.230.000. 011-8091205

MOBILETTO in rattan, cm 80[illegible], 1 [illegible] piu' 2 cassetti, [illegible] a L.80.000 [illegible] 5213490

MOBILETTO porta-TV in noce, con ante in legno, come nuovo, cm.84x60x44, vendo al miglior offerente. 011-3979978

MOBILI BAGNO H 195 cm., L.230.000, legno marrone, [illegible] L.300.000 trattabili. 011-8112179

MOBILI PER UFFICIO colore noce chiaro, vendo al prezzo da concordare 011-783203

MOBILI [illegible] praticamente nuovi, [illegible] tavolo in cristallo, rotondo, piede centrale, vendesi 011-8237808

MOBILI VARI armadio della nonna, tavolo rotondo, sedie, letto sculturato, comò, cornicioni, baule nuovo, tavolini da salotto, mantovane in legno, vendo. 011-598246

MOBILI (n.2) di [illegible] bianco, cm.100x40x220, con antine in cristallo superiori e rifiniture di colore nero, vendo 011-7800447

MOBILI angoliera, 2 sedie Savonarola, tavolo [illegible] con 6 sedie, tavolino, [illegible] piu' angoliera, 2 poltrone, causa decesso, vendo a minimo realizzo. 011-2203737

MOBILI causa trasloco, vendo a buon prezzo. [illegible]

MOBILI [illegible] privato [illegible] in acquisto. Chiedere di Sergio. 011-8407377

[illegible] in rovere [illegible] cucina e soggiorno, [illegible] e [illegible]000 [illegible] 812504

MOBILI lavello, scolapiatti, cucina con forno, cappa, pensili e mensola, frigo, tutto in ottimo stato, vendo. 011-2481784

[illegible] per tinello e [illegible] letto, vendo. [illegible] 011-5719428 0347-6444028

MOBILI usati, signora cerca in regalo [illegible] 7823629

PENSILE con ante all'antica [illegible] chiaro, cm.45x34x100h, vendesi a L.40.000. 011-[illegible]

[illegible], tinta legno, vendo L.30.000 Tel pasti 0338-1908158

PIANO DI CRISTALLO [illegible] tavola, cm.220x90, con bisellatura, vendo a L.150.000. 0335-6629530

PIASTRA GAREVOLE Meticanim, per TV, [illegible] doppio regalo vendo. [illegible]375

POLTRONA LETTO per camerata, 1 anno di vita, con doghe in legno e trapunta, causa inutilizzo vendo a L.250.000. 011-6822218

POLTRONA a 2 posti in pelle, nuova, cm.100x87x100h, [illegible] Tel. pasti 011-7770000

POLTRONA a sacco Fantozzi, con leggera riparazione, vendo a L.90.000. 011-6498438

POLTRONA in pelle, vendo a L.100.000; poltrona con braccioli in legno, a L.70.000 011-[illegible]

[illegible] modello Fantozzi, colore nero, vendo a L.190.000. Tel. serali 011-4471178

[illegible] moderna per camera da letto, nuova vendesi causa trasloco L[illegible] 0338-5482853

POLTRONE LETTO (n.2) vendesi [illegible] posti [illegible]

[illegible]ONE (n.2) modello Cester, in pelle di prima qualita', vendo. 011-4036328

POLTRONE (n.2) in legno chiaro, alte e particolari, 8 divani stile in similpelle, lunghezza cm.150, bordeaux e verde, stesso modello, prof. cm.70, vendo. 011-8066488

POLTRONE (n.2), vera pelle nera, usate pochissimo, molto comode, ottima rifinitura, vendo [illegible] trasloco a L 680.000 011-9048852

POLTRONE (n.6) nuove, mai usate, imbottite, rivestite in tessuto sfoderabile di colore azzurro e bianco vendesi a L.200.000 cadauna. 011-2215375

POLTRONE 2 piu '2 pouf, in pelle colore marrone, vendesi L.400.000. 0338-4714085

POLTRONE a dondolo, vendesi. 0338-2186852

PORTA TV scorrevole, ottone e 2 ripiani in cristallo, vendo L.100.000. 0347-4464161

PORTAVIDEO CASSETTE 4 cubi sovrapponibili girevoli, colore nero cm.24x36 cad., altezza totale cm.101, contenibile 100 cassette, vendo L.80.000. 011-3170085

PUFF BRASILIANI (n.2) pelle di antilope laverata, 1 basso, diametro cm.70x30, l'altro diametro cm.100x60, vendo a L.400 000 trattabili. 011-850186

RETE A DOGHE matrimoniale, vendesi a L.150.000 in ottimo stato. 0338-8786094

RETE MATRIMONIALE a doghe e 2 materassi singoli, vendo a L.380.000 Tel serali [illegible]1-4471178

RETE ORTOPEDICA in acciaio, vendo [illegible]. 011-4110436

RETE PIEGHEVOLE 1 piazza, vera affare, vendesi a L.50.000. 0338-3238376

RETE a una piazza, con gambe pieghevoli, Permaflex, vendo a L.40.000. 011-2479895

RETI METALLICHE (n.2) rigide, da una piazza, vendo a L.45.000 cadauno. 011-8821823

RETI METALLICHE (n.2) con gambe pieghevoli, robuste, seminuove, vendo a L.70.000. 011-850189

RETI SINGOLE 2 metalliche tradizionali, 1 metallica rigida, vendesi. 011-295846

SALA DA PRANZO con tavolo e 6 sedie, vendo per inutilizzo. 0339-5356540

[illegible] DA PRANZO tavolo, mobile [illegible] 2 antine, mobile con 5 antine, piu' specchiera, 6 sedie, vendo L.350.000. 011-901134

SALA stile Rinascimento, mobile, componibile, tavolo e 6 sedie, vendo solo a privati a L.8milioni. 011-285548 0124-349453

[illegible] stile barocco, credenziera, 2 sedie, [illegible] tavriverde, lampadario, mantovane, salotto Barocco, tavolino, [illegible] Tel pasti 011-9494599

SALOTTO [illegible] in noce, con tavolino, in buono stato, vendo a L.700.000 011-710855

SALOTTO MODERNO mobile noce e [illegible] divano 3 posti, letto matrimoniale, 2 poltrone giallino, tavolino in noce, ottimo stato, vendo a L.2.500.000. Tel. serali 011-375882

SALOTTO PELLE divano 3 posti piu' 2 poltrone, mobile sala, ottimo stato, vendo a prezzo da concordare. 0335-8181137 - Serali 011-4111877

SALOTTO PELLE struttura in legno massello, ottime condizioni; 2 piccole librerie, come nuove, prezzo affare. 0338-5808255

SALOTTO 3 posti piu' 2 posti, fior di pelle, imbottitura piumino d'oca, vendo 011-4527386

SALOTTO ad angolo, armadio 4 ante e armadio 2 [illegible] colore bianco, ingresso in legno, lampadario da salotto, 2 letti in ottone con rete, vendo. 011-4378182

SALOTTO classico, pelle color biscotto, completo di divano letto matrimoniale, 2 poltrone e tavolino, vendo a L.1milione. 011-200587

SALOTTO in vera pelle, grigio, 2 posti e 3 posti, vendo a L.3milioni, [illegible] trasferimento. Tel ore pasti. [illegible]

SALOTTO in vera pelle, con letto matrimoniale incorporato e 2 poltrone, vendesi. 011-2624983

SALOTTO in vera cuoio, composto da divano 3 posti, divano 2 posti e pouf, valore circa L.6milioni, vendo per realizzo L.3milioni trattabili. 0328-9081551

SALOTTO stile Luigi Filippo, divano a 3 posti, 1 poltrona sfoderabile, in vera pelle, tavolino ovale, con radica, vendesi. Vero affare, 011-[illegible]

[illegible] velluto rosso antico, [illegible] di [illegible], vendo a L.300.000. 011-438088

SCAFFALI (n.4) per videoteca, misure cm.240x130, varie mensole con ripari: 2 vetrina da esposizione con vetri anteriori, vendesi. 0349-4283088

SCAFFALI vendo, 011-3468304

SCARPIERA nuovissima, in [illegible], laccata bianca, a 3 piani, cm.80x50x13, vendo a L.120.000. Tel serali 011-711700

SCRIVANIA [illegible] cassetti, cerne [illegible], vendo a [illegible] [illegible] cavo [illegible] 9023436

[illegible] da bimbi, in legno, anni '50, vendo. Tel presenti. 011-613084 0347-6294408

SCRIVANIA in noce, cm.125x70, con poltroncina con seduta in pelle, vendo a L.1.100.000 trattabili. Tel. pasti serali 011-329883

SCRIVANIA laccata bianca con cassetto rosso, vendo a L.90.000 trattabili. 011-4053381

[illegible] porte, sedie, mobili moderni e altro vendesi. 011-9356019

SEDIE BAMBU' forma pavone, tavolo esagonale pieghevole a 4 [illegible] e sgabello, specchio e altri componenti, vendo causa spazio 011-8241782

SEDIE (n.2) in ferro, bianco, nuove, ripiegabili, vendo. Tel. pasti 011-212569

SEDIE da soggiorno e da cucina, vendesi per immediato realizzo. 011-8237809

SETTIMANALE in legno, in buone condizioni, cerco in acquisto. 011-8982307

SETTIMINO colore bianco con pomelli [illegible], in legno, in buone stato, vendo a L.80.000 011-2180377

SOGGIORNO 7 elementi, tavolo rotondo allungabile, 4 sedie, in legno rovere, come nuovo, vendesi. 0338-5808256

SOGGIORNO bianco e nero, tavolo e [illegible] nuove, tenuto benissimo, [illegible] a [illegible] trattabili 0347-5797295

[illegible] color noce, con tavolo rotondo vendo L.1.300.000 trattabili. 0340-2344140

SOGGIORNO componibile, 4 elementi, con credenza, tavolo, in ottimo stato, pensili cucina Salvarani, vendo. 011-8634151 [illegible]1-8677332

SOGGIORNO componibile, tinta rovere, con frigo incorporato, tavolo rettangolare e 4 sedie, piu' camera matrimoniale tinta noce, vendo 0336-477773

SOGGIORNO con ante scorrevoli, ciliegio e panna, 1 anno, causa trasferimento vendo a prezzo trattabile. 0339-1663877

SOGGIORNO in Arte Povera, massiccio, composto di centro buffet, tavolo allungabile, stile Frisino, escluso sedie, nuovo, vendo a L.5.500.000 trattabili. 01[illegible]853

SOGGIORNO in ciliegio, mt.2, con vano per TV, vendo L.1.500.[illegible] 0347-9154304

[illegible] in noce, [illegible] nuovo, vendo L.2milioni trattabili; porta interna, in buone condizioni, color noce, L.100.000; ingresso [illegible] trattabili. 01[illegible]

SOGGIORNO in noce, ottimo stato, 6 pezzi, 2 vetrine, [illegible] rotondo e 6 sedie, per immediato realizzo vendo a L [illegible] trattabile. Tel. pasti 011-2054717

SOGGIORNO in noce, come nuovo, con 6 sedie, tavolo in marmo, vendo L.1milione. Tel. [illegible] 0333-4696224

SOGGIORNO lineare, in rovere, con basi rete, vendo a L.1milione. 011-3979846

SOGGIORNO medio alto, in ottimo stato, color noce nazionale, mt.3.70, vendo L.600.000. Tel. serali 011-[illegible]

SOGGIORNO medio-basso, tavolo e 6 sedie, [illegible] 011-202752

SOGGIORNO stile Old America, legno massello, credenza con vetrinetta, pensile, tavolo rotondo, 6 sedie, divano, mobile basso, vendo 011-9454381 0349-8980040

SOGGIORNO tipo Caccia alla Volpe, preferibilmente [illegible] o nuovo, acquisto in contanti. Tel serali 011-2261222

SPECCHIERA in stile Barocco da entrata, misura cm 1.30x1.10, vendo a L.80.000. Tel pasti 011-4529151 0338-7333645

STATUE e teste in legno intarsiate, vendo. 0338-2481021

STRUTTURA DIESSE (n.4) vendo a prezzo interessantissimo. 011-3095083

TAVOLI (n.15)e n.80 sedie per circoli e seconda casa, vendesi. 011-8067883

TAVOLI (n.2) allung. in noce, 2 como', 1 credenza a 2 corpi, 1 specchio doppio, mt.2x1, letto a 1 piazza e mezza in noce, in blocco L.3milioni. 011-8080568 0360-417097

TAVOLI (n.2) trasformabili, cm.080x1 e mt.1x1, 1 in ciliegio vendo L.2.200.000 e 1 in loggia L.1.300.000. 0347-0807072

TAVOLI (n.2), da stiro, vendesi. 011-4528302

TAVOLINI DA NOTTE (n.2) in legno, con cassetto e ripiano, piu' poltrona in tinta pelle, [illegible] for marrone scuro, vendesi a L.35.000. 011-2464831

TAVOLINI DA SALOTTO coppia, in ottone e cristallo, cm 55x55x36h, vendo a L.200 000 cadauno Tel serali 011-703552 0330-422143

[illegible] SALOTTO in ottone, mis ripiani in cristallo, vendesi Tel serali [illegible]

[illegible] SALOTTO (n.2) in [illegible] nuovi, cm.130x80x40, angolo salotto [illegible]40, valore commerciale cadauno L.2.300.000, vendo a L 700.000 cadauno. 011-3198803

[illegible] (n.2) in cristallo, cm.80x80 e cm.120x60, vendo a [illegible].000 lotto; lampadario con [illegible] di bronzo a 6 luci, vendo a L.100.000 [illegible] pasti 011-[illegible]

[illegible] GIREVOLE con porta riviste incorporato, uso porta tv, vendo. [illegible] ore 22. 0339-1478875

TAVOLINO Mid-Houses, in ciliegio, con ruote, cm.110x41, nuovo, mai utilizzato, vendo per errato acquisto. 0347-5847843

TAVOLINO da cucina, cm 50x60 ruota leggo massello, mai usato; a L.120.000, metallico basso, vetrinetta top verde scuro, cm 155x75 p.cm.42 L.150.000. 0347-5423131

[illegible]NE in cristallo fume', colonne brunite, vendesi. 011-7804868

TAVOLINO in noce da salotto con piano in cristallo, misure cm.68x140, [illegible]. Tel. serali [illegible]

TAVOLINO [illegible] noce, a due ripiani, [illegible], vendesi. 011-8048828

TAVOLINO in noce, primi '900, bordo scolpito, [illegible] gambe [illegible] a rocchetto, tinato a cera, cm.60x40x50, vendo a L.200.000. 011-9178551

TAVOLINO originale, Barocco Veneziano, restaurato, vendo a prezzo interessante. Chiedere di Ivana 0338-5845486

TAVOLINO per PC, misure 18-68-46, vendo L.40.000. Tel. pasti 011[illegible]

TAVOLO [illegible] Scavolini, vendo L.100.000 trattabili 011-7486010

TAVOLO DA SUCCESSO cm 72[illegible] allungabile, in buonissimo stato, vendo a L.500.000. 011-4328838

TAVOLO IN LEGNO cm.180x80, color frassino, ottimo stato, vendesi per problemi di spazio a L.150.000. 011-8813109

TAVOLO ROTONDO gamba centrale, piano in bois de rose, diametro cm.130, vendo a L 1 400.000 Volendo 4-6 sedie 011-8810743

TAVOLO ROTONDO in stile, noce massiccio, bellissimo, 4 sedie con schienale alto e sedile imbottito rivestito in velluto, vendo L.1.200.000 0328-7233337

TAVOLO ROTONDO 6 sedie e un divano, vendo. 011-4580161

TAVOLO ROTONDO in panna [illegible], con cassettini diametro mt.1, vendo L.600.000. 011-8813656

TAVOLO ROTONDO in legno massiccio, allungabile, [illegible] vendo a L.220.000 011-2464831

TAVOLO ROTONDO piu' 4 sedie, vendo a L.30.000, tavolo rettangolare piu' 3 sedie, L.30.000, credenza, L.30.000. 011-3262415

TAVOLO ROTONDO allungabile, per sala, color noce, vendo L.250.000; specchiera da sala L.70.000. 0338-5811105

TAVOLO ROVERE beige e verde, vendesi. 0121-794451

TAVOLO Barocco di Seicento, rettangolare, 4 sedie, vendesi. 011-8983883

TAVOLO bianco, laminato, cm.100x70, con 4 sedie bianche, vendo a L.150.000; [illegible] rà con 7 cassetti, cm.180, colore noce, a L.150.000. Tel. serali 011-214549

TAVOLO con 4 sedie, frigorifero nuovi, vendo. 0338-8080128

TAVOLO da gioco con 4 sedie in acciaio, sedili e schienale in cuoietine, vendo. Tel ore 22 0339-1478875

TAVOLO in cristallo, con struttura in ferro battuto, [illegible] cm.200x80x80, [illegible] a [illegible] 011-8003843

TAVOLO in rovere massello, cm.180x80, per 6 sedie, in ottimo stato, vendesi. Tel dopo le ore 20. 011-862471

TAVOLO noce massiccio, stile Barocco, 8 sedili con schienale alto, tutto centenario perfettamente, vendesi a L.1 200.000 Tel. serali 011-[illegible]

TAVOLO ovale, con radica sopra, 6 sedie, foderate in vera pelle, mai usate. [illegible]

TAVOLO rettangolare, moderno, cm 90x180, molto originale, color noce, 3 ricavati in prestito a forma di rombo, valore L.2milioni, vendo a L.300.000. 0347-4485181

TAVOLO rettangolare o quadrato, allungabile a libro, altre ovale, relative sedie, mai usati, vendesi. 011-8211228

TENDA in legno, a tubicino e cordili, vendesi. Tel. serali 011-736372

TESTIERA LETTO a mezza luna, nuova, da foderare, [illegible] a [illegible].

TINELLO CON[illegible]BILE Bolor ciliegio e panna con vetrinetta, tavolo e 4 sedie, vendesi causa trasferimento al miglior offerente. 011-3170668

TINELLO METALLICO base perella, 4 ante in legno, tavolo incorporato, mobiletto alto, vendo L.150.000. Tel. serali 011-4527878

TINELLO a parete, finta ciliegio, lunghezza mt.20, vero affare, vendesi. 011-4151173 011-7800445

TINELLO in rovere, composto da tavolo rotondo allungabile, con 6 sedie, credenza, mobile basso con 4 cassetti e 2 antine, vendo a L.800.000. 011-3179087

TINELLO moderno, laccato bianco con lapmari, tavolo a libro, 4 sedie, vetrinetta illuminata, ottime condizioni vendo a L.1milione non trattabile 011-2730083

TINELLO salotto, vendesi 0348-4448071

VASI lampada di vetro policromo, multicolore ad acido, decorato a mano, secondo la tecnica stile Gallè, ottimo elemento di arredo, vendesi. 011-725078 0335-5229842

VASO porcellana Limoges, etichetta originale, stemma cm 36, diametro cm 28, decorato a mano, oro e motivi floreali, L.2 400 000 Tel. ufficio 011-7764320

[illegible] (n.4) in alluminio verniciato, [illegible] bianco, listelle da mm.20. Misure: base 140 H 200, vendo. 0338-7484521

27 PAVIMENTI, RIVESTIMENTI
offerta/domanda

GRES PORCELLAMATO per mq.60, adatto anche per esterni, vendesi. 011-9226[illegible]

MATTONELLE (mq.60) per rivestimento e pavimento vendo da L.8.000 a L 12.000 al [illegible] 011-8237614

[illegible]UETTE verde scuro, rotolo di mq.100 circa, per errato acquisto privato vendo a L.[illegible].000. Tel. serali 011-732943

PALCHETTO in rovere, [illegible] imballato, nuovo, mt.30, vendesi L.1milione. [illegible]

PAR[illegible]ETTO mq.62, laminato colore noce chiaro e mq.17.5 colore noce scuro, vendesi. 011-4366758

PANNELLI TETTO (n.10) isolanti, vendo a L.30.000 cadauno; 13 piastrelle in marmo, vendo a L.5.000 cadauno 011-8844672

[illegible]TI (n.7) alluminio [illegible] bruno, sotto pannello, sopra vetro retinato, di cui 5 cm.350x280h, 1 mt.4[illegible] e 1 cm.185x280h, privato affare Tel [illegible] 011-[illegible]

PIASTRELLE PAVIMENTO da rivestimento piu' cotto toscano, circa mq.200, vendesi a prezzo di realizzo. 011-8211228

[illegible] mq.100, da pavimento, cm.30x30, tinta cuoio, angora su bancale, vendo a L.12.500 al mq.. 011-700218 .

PIASTRELLE mq.70 circa, vendesi a prezzo da L.8.000 a L.15.000. 0337-601339

RIVESTIMENTO beige a cucina, mq.40 circa, vendesi 011-8237610

28 COPERTURE EDILI TETTI
offerta/domanda

[illegible] una volta sola, [illegible] 0347-5426834

BANCALI (n.150) Eur, nuovi, e [illegible] doppi usciti, vendesi. [illegible]

BOX LAMIERA (n.4), misure mt.6x3x2.1, adatti per auto, vendo a L.600.000 cadauno. 0335-8112874

DOLLA[illegible] PIASTRELLE (n.3 secchi) Kerakol piu' un sacco di cemento bianco, vendo [illegible] 011-8591265

GRANITO ROSA porrino, cm.30x60, con zoccolino, [illegible] Del Tenga, perfetto, vendo L.460.000. [illegible]

GRU A TORRE a smontaggio, braccio mt.15, altezza mt.14, vendo. Tel serali [illegible]

GRU a bandiera Donati, con paranco Stahl q.30, [illegible] mt.4 aumentabile, [illegible] e [illegible] motorizzato, [illegible] 011-8808142

MACERIE 2-3 camion per sottofondo, cerco in acquisto in zona Torino collina. Tel ufficio [illegible]

[illegible] e gradini in pietra [illegible]. 0348-4245680

MINIPALA MECCANICA con braccio escavatore e pale intercambiabili, lavora sulla sul davanti, diesel, gommata, come nuova, 80 ore lavoro, L.20milioni. 011-8131189

MONTACARICO a cavalletto, cilindro, 16 stazioni di ponteggio e 3metri di ponteggio, privato [illegible] 0[illegible]8084048

SCALA A CHIOCCIOLA in ferro, cm 120, in 4 pezzi da saldare, altezza cm 320, vendo L.400 000 0121-69450

[illegible] A GRADINI in ferro massiccio, lunghezza cm.320x58 011-8853388

SCALA IN FERRO mt.6x1, scalini a [illegible] mano, vendo, vero affare. 0121-542120

SCALA esterna [illegible] legno [illegible] 011-8867447

[illegible] (n.3) in polistirolo, per esterno con capitelli, in stile palladiano, vendesi. [illegible]

STRUTTURA [illegible] lubiclare, con copertura in PVC, adatta sopratutto auto, serre, vivai, deposito materiali edili, 0335-7309502

TAVOLE LUNGHE per solaio garage, misure lunghezza mt.3.10 cerco in acquisto Tel. serali 011-8221854

TEGOLE PORTOGHESI rosse, con parastrappe, usate, vendo a prezzo da concordare. 011-8275287 0338-3802854

TRAVI ABETE (n.20) lunghezza cm.130, [illegible] ghezza cm.10, spessore cm.5, vendo L.100.000. [illegible]

29 [illegible]
offerta/domanda

BOILER A GAS Vaillant, lt.10, seminuovo, vendo a L.180.000. 011-2167488

BOILER A METANO ottime condizioni, vendo. 011-250434

[illegible] con possibilita' misto[illegible], vendo L.40 000. 0172-480253

[illegible] Ariston, lt.25, come nuovo, vendesi L.70.000 011-3067726

[illegible]ER SCALDABAGNO a gas metano, lt.13, usato solo 6 mesi, vendo L.250.000. 0347-2331484

BOILER VAILLANT a metano, lt.14, vendo L.100.000. Tel. pasti serali 011-9681869

BRUCIATORE A GASOLIO cal.85.000 Jhosnnes, ricadia da 6 a 30 vani, funzionan[illegible] occasione vendo L.300.000. 011-6848154

BRUCIATORE GASOLIO Riello Domus G15, vendesi L.200.000. Tel [illegible] 011-4613409

BRUCIATORI (n.2) a gasolio, in buono stato, [illegible] riscaldare officina o magazzino, mq.320 circa, 1 con cisterna, vendesi L.500.000. 011-[illegible]

CALDAI RHOSS kcal 28 000 e bruciatore a gasolio Yoannes, anche separatamente, perfettamente funzionanti, vendo a L.500 000 trattabili. 011-9640429

CALDAIA A GASOLIO e legna, privata vende per inutilizzo a modico prezzo. Tel. pasti 011-9688402

CALDAIA A LEGNA e gasolio, Cal.28.000, a fiamma normale, come nuova, vendo a L.1.300.000, trasporto compreso. Tel. ufficio [illegible]

CALDAIA A METANO Kcal 35000 e caldaia a legna, entrambe in ghisa a basamento, vendo L.100 000 cad Tel. pasti serali 011-9681969

CALDAIA [illegible] **METANO** ad aria, [illegible] 22.000, per uso magazzino o officina 0121-501280

CALDAIA MURALE a gas metano, Chaffoteaux et Maury, tipo Turbo, cal.20.000, [illegible] scheda elettronica, 2 anni di vita, vendo a prezzo affare. [illegible]

CALDAIA MURALE Vaillant, metano [illegible]h 20.000, perfettamente funzionante, [illegible] a L.400.000 trattabili. 0123-320075

CALDAIA ROBUR Cal.20.000, per serre e locali artigianali, vendesi. 011-851275

CALDAIA Pal P28 cal 3500, con bruciatore Lamborghini funzionante a legna e a gasolio, vendo, collocata in Valsusa 011-621423

CALDAIA a gasolio, Peneotti P3 Kcal [illegible] nuova, pk/caldaia a legna e carbo[illegible] ICIKS Kcal 70.000, privato vendo. [illegible]1-[illegible]

[illegible] a legna e [illegible] cal.29.000, ottima condizioni, vendo a L.1milione trattabile. Tel. ufficio 0122-640828

CAMINETTO A LEGNA con mappa in [illegible] vendo a L.800.000 trattabili. 011-4563405

CAMINETTO ANTICO Franklin, in terracotta, angolare e stufetta parigina, vendo. Telefonare 8-10 e 18-20 011-436818091

CAMINO in g[illegible], stile Vecchia America, vendo L.300.000 011-[illegible]

CAMINO porta Liberty, caldaia, [illegible] riale idraulica, vendesi. 0338-1721022

CLIMATIZZATORE Carrier, dual split, 11880 BTU/H, 2 unita' interna, con telecomando, vendo. 011-8171800

CONDIZIONATORE ARNA mai usato, vendesi a L.2milioni. 0347-0174282 011-9671721

CONDIZIONATORE Pinguino De Longhi, come nuovo, vendo a prezzo conveniente. 0347-4287159

CONDIZIONATORE [illegible] 380W, uso locale ristorante, vendesi causa inutilizzo. Tel. ufficio 011-7391434

CONDIZIONATORE aspiratore, come nuovi, vendesi ad ottimo prezzo Tel. dopo ore 13 [illegible]

CONDIZIONATORE Elettrocalor, portatile caldo/fresco, vendesi L.600.000. 011-4702482

CONDIZIONATORE Pinguino De Longhi, ottimo stato, vendesi L.750.000. [illegible]

CONDIZIONATORE DeLonghi vendesi. 011-9887352

CRONOTERMOSTATI (n.2) a incasso, Perl, settimanale, estate e inverno, come nuovi, vendo a meta' prezzo. [illegible]1-9688399

CRONOTERMOSTATO digitale per caldaie, uso riscaldamento, nuovo mai usato, completo di tutto, facile installazione, vendo L.100.000. 0333-6368238

[illegible] **ARIA** [illegible] cal.24.000, ancora imballato, funziona a gasolio e kerosene, vendo a prezzo da concordare. 011-251719 011-2168739

GENERATORE ARIA CALDA mod.Rosso 636TC, Kcal.29 000, con bruciatore a gasolio, anno '91, ottimo stato, vendo L.2.500.000. Tel [illegible]0242

[illegible]RE aria calda. Kcal/h200.000, anno '99, come nuovo, accessoriato, ottimo per capannone industriale, vendo a L.15milioni trattabili. Ufficio 0335-6334871

POUTAGE' colore bianco, buone condizioni, visibile zona Pinerolese, vendo a L.350.000. 011-8111047

RADIATORE ad olio, n.10 canne V.220, nuove, vendo L.100.000. 011-851275

REFRIGERATORE usato poco, 1 sola estate, vendo a ottimo prezzo. 011-8220083

STUFA A GAS marca Trimar 2, con ventilazione programmata e combustione esterna, vendesi. 011-783203

[illegible] **E KEROSENE** Argo verde [illegible] kcal10.000, vendo a L.400.000. [illegible]

STUFA A KE[illegible] [illegible] a L.100.000. 0338-8257139

STUFA A KEROSENE Warm Morning, come nuova, vendo L.180.000. Tel. ufficio 0124-650242

STUFA E LEGNA massimo cm.60, circa in acciaio 011[illegible]

STUFA A METANO ventilata, Argo, cal.12.500, vendo 011-9966466 0347-8336105

STUFA A METANO cal.10.000, seminuova, usata poco, Argo, vendo. 011-348116

STUFA ARGO SUPERSOLE mod.244, gas metano-GPL, 12.500W, con tubazioni, ottime condizioni, vendo [illegible] Tel. serali [illegible]

STUFA CATALITICA a gas, De Longhi 0368-812100 011-381288

STUFA [illegible] nuova, vendesi a L.100.000. 011-8274[illegible]

STUFA CILINDRICA artigina Ciarnelli-Bagnoli in ghisa grezza, apertura dell'alta cm.100, diametro cm.50, kc.14.000/20.000, da riscaldamento, no camere, [illegible] 0349-1327068

STUFA DE LONGHI Silver, nuova, mai usata, vendo a prezzo veramente interessante. Tel [illegible] [illegible] 0333-3868867

STUFA ELETTRICA Argo 2000 ad olio, 8 pannelli indipendenti, rotelle, vendo. 011-9211401

STUFA ELETTRICA Splendid, 220V, g[illegible] moderna, come nuova, vendo L.80.000. 011-8948154

STUFA GAS Argo, [illegible].000, usata pochissi[illegible] ottimo stato, [illegible]. 0360-31375529 011-4363218

STUFA IN CERAMICA francese antica, funzionante, vendesi Tel. serali 0122-31097

STUFA [illegible] **ARGO** buone condizioni, vendo. 011-9804438

STUFA METANO cal.8.000, seminuova, causa sfratto vendo L.240.000. Tel. [illegible] 011-4363218

STUFA TERMOELETTRICA 3/4 olio Sfera, 7 elementi, come nuova, vendo L.80.000. 011-9948154

STUFA (n.3) da legna, 1 [illegible] usata con fuoco visibile, come nuova, a L.1milione, 1 pentagr', nuova, a L.500.000, [illegible] piccola, vendo a L.100.000 [illegible]

[illegible] catalitica a bombola, accensione piezza elettrica, controllo atmosfera, vendo a L.80.000. Tel pasti 011-9811439

STUFA catalitica, [illegible]. 0328-[illegible]

STUFE A GAS (n.2) con scarico esterno, vendo anche separatamente a miglior offerente. 011-9172640

[illegible] [illegible] [illegible], vendo L.200.000. 011-8112178

TERMOCUCINA 18-20.000kcal, [illegible] buone condizioni, acquisto 0122-48419

TERMOSIFONE ELETTRICO ad olio, con ventilatore, come nuovo, vendo a L.100.000. 011-677093 0339-4365424

[illegible] a olio, con termostato, vendo L.80.000. 011-4702482

[illegible] da parete, vendo a L.100.000. 011-789840

TERMOSIFONE in ghisa a 5 elementi come nuovo privato vende L.50.000.Tel ufficio 011-9858361

TERMOSIFONI ELETTRICI (n.2) ad olio, uno di 8 elementi, marca Argo, l'altro 10 elementi, De Longhi, come nuovi, vendo a L.100.000 trattabili cadauno. [illegible]

TERMOSIFONI IN GHISA tubi lisci, valvole, diverse misure, tutto nuovo, vendesi per inutilizzo a prezzo affare. Tel. ore 19 011-731758

TERMOSIFONI in ghisa, varie dimensioni, vendo per realizzo a L.10.000 cleascuno. Tel. serali 0333-8728782

TERMOSIFONI in ghisa da 5 e 10 elementi, a 2 colonne, interasse cm.80, ottime condizioni [illegible]

[illegible]**VENTILA**[illegible] [illegible] camino, Vortice Caldo1', vendo a L.200.000. 0348-4151748

TERMOVENTILATORE Caldobagno, De Longhi, seminuovo, con termostato e timer per programmare accensione, 1000/2000W, privato vende a L.50.000. [illegible] 2872208

VENTILATORE AGITATORE da soffitto, ven[illegible] 0339-3208313

VENTILATORE aspiratore Vortice [illegible], adatto negozi, ristoranti, 600M3/H, mai usato, vendo causa errato acquisto a L.300.000 trat[illegible]. 0124-699561

30 offerta/domanda

[illegible] in legno, [illegible] noce, altezza mt.2.30, larghezza cm.82, [illegible] a L.300.000. 011-4529035

CANCELLETTO 2 ante, in ferro battuto Muri, particolarmente adatto dividere un interno, privato [illegible] a prezzo conveniente 011-[illegible]

CANCELLETTO di tubolare a un solo battente altezza mt.2,5x1,15 di larghezza, mai stato installato, vendesi. Tel pasti 011-8081817

CANCELLO FERRO finestrone in ferro, arte beaux'anti', semirade, porte legno rovere e vari altri articoli, privato vende. Tel pasti 011-8484598

CANCELLO alluminio anodizzato nero, 2 battenti, larghezza mt.2.80, altezza mt.2, resistente all'intemperie, non fa ruggine, non necessita manutenzione. Sera 01[illegible]

[illegible] antico in ferro pieno, mt.3.30x2.50, ottimo stato, vendesi. 0121-588841

CANCELLO [illegible] [illegible] carrato; larghezza mt.3, 2 ante, inoltre cancelletto per passaggio pedonale, da restaurare, in blocco L.3milioni non trattabili 011-9830332

FINESTRE (n.10) in ferro zincato, cm.50x120, con vetro, vendo per inutilizzo, vera occasione.Tel. serali 011-8848015

FINESTRONE in alluminio con vetro, dim.1.20x1.30, mai usato, vendo a L.250.000 [illegible] 011-9481428

[illegible]**RATE** (n.2) in ferro battuto, misure cm.45x75, vendo a L.100.000 011-383158

INFERRATE anti[illegible] 3-4-5 tori per finestre, [illegible] cm.100, vendo. Tel [illegible] 3529088

PORTA BLINDATA mt.2.08x0,80, spinta a sinistra, serratura da un solo lato, vendo a prezzo speciale per porta speciale. 011-8954332

PORTA BLINDATA [illegible] nuova, serrature Antenici [illegible] a coprirfili, color [illegible] circa, vendo L [illegible] 4494161

PORTA [illegible] cm.210x90, apertura a destra, con serrature Motture, vendo L.350.000 trattabili. 0335-6379482

PORTA BLINDATA marca Perizella, vendo L.1.800.000 piu' 2 porte da interno, di cui 1 [illegible] rovere [illegible] cadauna. [illegible]

[illegible] **BLINDATA** mt.2.40x100, apertura a sinistra, vendo.Tel. serali 011-8982827

PORTA BLINDATA cm 80x210, ottimo stato, vendo a L.200.000.Tel. pasti 011-799858

PORTA BLINDATA cm.80x210h, con controtelaio nuova ancora imballata, [illegible] per inutilizzo a L.1milione. [illegible] 0338-[illegible]

PORTA INGRESSO alloggio, in noce, completo di serratura ad H Antonioli, cm.220x80, vendo L.200.000 trattabili. 0347-7548703

PORTA INGRESSO cm.080x210, ottimo stato, colore noce chiaro, con serratura ad H, vendesi [illegible] 011-3081386

PORTA INTERNA cm.205x66, vendo a L.200.000 trattabili. 0347-1688231

PORTA INTERNA completa di vetro e maniglia, in noce nazionale, stile Barocchino, vendo a L.150.000. 011-3118861

PORTA INTERNA impiallacciato ciliegio, con vetro [illegible] bianco, serratura con chiave, maniglia in ottone, [illegible] L.250.000 non trattabili 0349-4305837

[illegible] **PER CANTINA** [illegible] zincata, con serratura gia' [illegible], altezza cm.198, larghezza cm.70, vendo a L.50.000 011-616143

PORTA PER ESTERNO in legno, bianca, a 2 battenti, larghezza cm.50 e lunghezza cm.207, vendo a L.130.000. 011-2624[illegible]

PORTA in alluminio, vetro, 5+5, dimensioni cm.110x256, vendesi. 01[illegible]

PORTA interna, in noce tanganica, con vetro satinato, cm.80x220, [illegible] nuova, vendo a L.500.000 trattabili 011-6051853

PORTE FINESTRE (n.14) esterne, in Douglas, con vetri e serrande in buono stato, vendesi. Tel. serali 011-8271041

PORTE FINESTRE doppia anta, monoblocco, vetrate, con persiane, in PVC, bianche, vendo. 0348-2690500

PORTE GELOSIE e mobili vecchi e di recupero, vendo. 0339-6356705

PORTE IN [illegible] (n.8) per cantina, per inutilizzo [illegible] vera occasione. Tel. serali 011-9649015

PORTE [illegible] (n.4) colore bianco, [illegible] destra e 3 sinistre, complete di telaio, 3 cm.210x83 e 1 cm.210x88, vendo 011-9170588

PORTE INTERNE (n.5) in mogano, con vetro e maniglie, 2 cm.60x210, 2 cm.65x210 e 1 cm.70x210, vendo Tel serali 011-[illegible]

PORTE INTERNE (n.8) in legno con vetro, vendo per realizzo L.50.000 cleascuna. Tel. [illegible] rali 0333-6728782

PORTE INTERNE (n.3), laccate in bianco, vetrate in legno mogano piu' serramenti, da coprifili, vendo. [illegible] pasti 0340-3648365

PORTE INTERNE (n.5) colore mogano, complete di maniglie, cristalli e telaio, misure standard, [illegible] vendo 011-[illegible]

[illegible] [illegible] (n.4) colore noce [illegible] [illegible] vetro completo a maniglie, [illegible] [illegible]. vendesi L.250.000. 011-3091386

PORTE INTERNE (n.6) in mogano, con vetro, complete di telai, vendesi. 011-3081480 0338-1346280

PORTE INTERNE (n.4) vendo. 011-8112378

PORTE [illegible] (n.2) in legno, verniciate, [illegible] telaio a battenti, maniglie in ottone, mt.1x2.27, vendo L.150.000 cadune Tel pasti [illegible]

PORTE INTERNE (n.4) in legno, verniciate, con telaio, un battente, maniglie in ottone, mt.0.75x2.27, vendo L.120.000 cadune. 011-840047

PORTE [illegible] (n.2) in mogano, cm.67x210, sinistre, come nuove, vendo a L.50.000 cadauna. 011-787423

PORTE INTERNI cm.80x210 e 220h, cedo in blocco a L.80.000. Tel. pasti 011-6698048

PORTE PIEGHEVOLI (n.2) come nuove, vendesi a L.100.000 cad. [illegible]

PORTE SCORREVOLI (n.3) a specchio, delle Movi, cm.80x270, con bordo nero, come nuove, vendo causa cambio alloggio. 011-235686

PORTE (n.5) interne, mogano lucido, vetrate, altezza mt.2.20, larghezza cm.80, vendesi a L.80.000 cadauna. 011[illegible]

PORTE da [illegible] in [illegible] anodizzato (n.2), cm.238x123, doppi vetri, 1 finestra cm.132x121 doppi vetri, tutti compresi telai, vendo. [illegible]1-452[illegible]

[illegible] [illegible] [illegible] (n.3) in Mogano, seminuovi, completi di maschenina e serratura, vendesi. 011-[illegible]

[illegible] (n.2) ingresso, legno, cm.0.87x2.10, vendesi. 011-7714174

PORTONCINO ingresso in legno, anche blindati, apertura a destra, misure cm.223x100 circa, vendo. 011-9847987

PORTONCINO semiblindato, per condominio, con serratura Kassel, vendo a L.150.000; inoltre porta finestra in alluminio da balcone. 011-346224 0326-2112872

PORTONCINO spinta a destra cm.0.86x2,4o de esterno, vetro a legno, molto bello, vendesi. 011-9954332

PORTONE in ferro verniciato, composto da 7 battenti, apertura scorrevolea fisarmonica, misure mt.3.70x2.30, vendo. Tel pasti 011-9811143"

[illegible] in legno, .. 1.2.40x2.50, vendo 011-9861838

SCRIGNO nuovo, per porta [illegible], misura cm.60, vendo a meta' [illegible] 011-4117339

[illegible] alluminio anodizzato, nuovi, completi di vetrocamera, 2 [illegible]65x127, 2 cm.120x235, 1 cm.127x120, 1 cm 70x127, vendo a prezzo da concordare. 011-4528882

[illegible] in alluminio anodizzato color bronzo completi [illegible] vetro camera, 8 finestre cm.168x134h, 1 cm.127x134h, 2 cm.74x134h piu' 2 porte finestre cm 126x242h, vendo. [illegible]

SERRATURA MOTTURA ad H, vendo L.100.000. 0338-8413864

VETRI (n.6) per porta d'interni cm.174x80, cedo a prezzo modico. 01[illegible]

31 TAPPETI, RESTAURI

ARAZZO ANTICO indiano, vendo a L.1milione. 011-4525544

BATIK cm.204x87, incorniciato con vetro antiriflesso, soggetto: Battuta di Caccia con gli Elefanti sfondo giallo, privato vende a L.350 000. Tel. serali 0349-1884838

TAPPETINI [illegible] nuovi, [illegible] da L.2.000 a L.5.000. 011-387082

TAPPETO PERSIANO autentico, cm.140x80, vendo [illegible] inutilizzo. 011-4056890

TAPPETO PERSIANO Sjjar, cm.200x130, vecchia lattura fine '800, con certificato di autenticita' Coen, vendo a L.750.000. 011-[illegible]

TAPPETO PERSIANO cm.275x185, fondo amaranto, come nuovo, pe[illegible] vendo a L.700.000 trattabili. 011-[illegible]

TAPPETO TABRIZ ricamo, anno 1970, con bordo verde, misure 2.50x1.30, vendo a L.1.700.000.Tel serali 011-711700

32 CASA

CENTRINI e presine (n.10), vendo a modico prezzo. Tel pomeriggio 0339-1010400

COPERTA LANA matrimoniale, vendesi a L.50.000; coperta colone bianco, matrimoniale, nuova, [illegible] a Lt.100.000. 011-7804681

COPERTA [illegible] nuova, mai usata, altissima qualita', tipo Marzotto, 100x100, lana, grigio tenue, valore L.850.000, privato vende a L [illegible] 011-5613572

COPERTA MATRIMONIALE in pura lana somma, come nuova, 1 copriletto misto matrimoniale e 2 singoli, in pura lana merinos, quasi nuovi, vendo. 011-[illegible]

COPERTA [illegible] lana, caldi[illegible] ma, vendo a L.50.000, materasso singolo, in pura lana, nuovo, L.70.000 trattabili. 011-[illegible]

[illegible]**RTA MATRIMONIALE** bianca, tinta a [illegible], nuova, con fasce di lino e colorie, vendo a L.2milioni. [illegible]53

COPERTA MATRIMONIALE in piquet, a fiori, come nuova, vendo a L.35.000 011-7804583

COPERTE [illegible] merinos extra, sopra, sotto, cuscini, [illegible] mai usate, vendo a prezzo affare. 011-534183

COPERTE (n.2), una a 2 piazze, a L.20.000, una a 1 piazza, vendo a L.10.000 011-4114639

COPRILETTO MATRIMONIALE nuovo, broccato avorio, bordato, cm.240x300, vendo a L 250.000; 1 paio lenzuola matrimoniali, bordate, [illegible] L.80.000. Serali 011-3180753

COPRIMATERASSO nuovo, singolo, in lana merinos, macchina per scrivere Olivetti[illegible], vendo a L.100.000. 0339-1107847

[illegible] e tovaglie di lino, ricamate a mano, vendo. 011-8171800

[illegible] (coppia) seminuovi, imbottiti 100% lana, usati pochi[illegible], [illegible] a L.100.000 totali. Affare. 011-4528035

MATERASSI (n.2) singoli, in pura lana, lati a mano, vendo a L.40.000 cadauno. 011-9364489

MATERASSI (n.2) di lana, quasi nuovi, vendesi al miglior offerente. [illegible]1-33-2943

MATERASSI (n.2) in ottimo stato, vendesi 011-355431

MATERASSI da 1 e 2 piazze, di lana, 2 piazze, ortopedico, vendo a modico prezzo. 011-9416554

MATERASSO MATRIMONIALE e singoli, con reti a doghe, vendesi 0338-8080128

MATERASSO MATRIMONIALE usato pochissimo, come nuovo, vendo L.100.000. 011-54[illegible]

MATERASSO MATRIMO[illegible] nuovo, vendo a prezzo ragionevole. 0175-79801 011-2052707

MATERASSO ORTOPEDICO super rinforzato, peso kg.27, come nuovo, usato pochissimo, cm.190[illegible], vendesi a L.100.000. [illegible] pasti 011-8190489

MATERASSO a molle ortopedico, dimatizzatore, 1 piazza cm.85x190, come nuovo, vendesi a L 149.000. 011-2464831

[illegible] mai usato, causa errata misura cm.70x190x18, lati inverno/estate, piu' lotto doghe e gambe pieghevoli cm.190x80, vendo L.150.000. 011-818143

MATERASSO singolo, nuovo, di marcavendo a L.120.000 Tel. pasti 011-882717

PAGLIERICCI (n.2) cm.85x182.5 (43+16 piedi), buono stato, foderate esternamente in cotone, [illegible] vendo causa trasloco in [illegible] a L.265 [illegible] 011-5617049

PORTARIVISTE con ricamo bandiera, vendo. 011-6408146

TENDE [illegible] (n.4) misto lino ricamo, 82x290, complete di bastone, [illegible] [illegible] [illegible], dopo le [illegible] 011-8801253

TENDE VERTICALI in tessuto, apertura laterale, cassonetto alluminio, argento anodizzato, vendesi a L.25.000 al mq. 0339-[illegible]

TENDE da arredamento piu' copridivano e copripoltrona, in cotone stampato, vendo. 011-4031581

TENDE tendoni, mantovana, in velluto; camicia da medico, giacche da uomo, abiti in lana da donna, vendo a L.10.000 al pezzo. 011-[illegible]

TENDINE serie da 5, [illegible], vendesi a L.100.000 011-7804868

TENDONI E TENDINE per finestre misure varie, vendo da L.10.000 a L.20.000 la coppia. 011-367062

TENDONI (n.4) colore a lino di ottima qualita', per soggiorno e camera letto, 2 da mt.1.30 e 2 da mt.1.50, vendesi. 011-3094254

TOVAGLIE FIANORA (5 servizi tavola) da 6 persone, vendo da [illegible]00 a L.200.000 cad., anche separatamente. Tel. [illegible] 011-5189753

TRAPUNTA DELLA NONNA colore bordeaux, kg.8, in lana, scelta alla montagna, vendo L.30 000 011-8503063

TRAPUNTA PERUVIANA di pura lana, lavorazione artigianale, marrone, beige e panna, cm.150x250 L.25.000 e trapunta matrimoniale di puntoseta lana lavorata all'uncinetto, ven[illegible]00. 011-9111239

TRAPUNTA stile provenzale, 2 piazze, come nuova, privato vende. 011-3242356

[illegible] imbottiture fibra, rivestimento colorie provenzali, ottimo stato, 1 [illegible] piazza vendo a L.60.000, 2 [illegible] una piazza L[illegible] cad. [illegible]

33 offerta/domanda

BAROLO Borgogno, anno '61, 2 bottiglie. [illegible]

BAROLO del 1943 ed altri, di alta collezione, introvabile, vendo al miglior offerente, astenersi no intendiori. 011-9810441

BOTTI (n.2) bottiglioni e damigiane in paglia, bottiglie, tutto per vino, vendo a prezzi modici. 011-8068981

BOTTI (n.2) bottiglioni, damigiane in paglia, bottiglie, vendo a modico prezzo. 011-8251645

BOTTIGLIA Barolo Fontana Fredda, ottimo stato, anno '64, vendo a L.400.000; (n.18) tasche imballi plastica a L.1.000 cad. 011-839978

BOTTIGLIE BAROLO (n.3) anno 1975/80, cedesi ad estimatore. Tel. pasti 011-855837

BOTTIGLIE BAROLO (n.15), migliori case, anni dal 58/61, ottimo stato, vendesi a prezzo da concordare 011-4055530

BOTTIGLIE DI BAROLO (n.10) diverse annate, una del '52, vendo. 011-9112378

BOTTIGLIE VINO pregiato, piemontese, toscano, Gaia, Conterno, Sassicaia, Solaia, Giacosa, annate '82/86/88/90, acquisto, massima valutazione. 011-8312415

BOTTIGLIE VINO da 3/4, scure, vendo a L.250 cadauna. 0369-419544

BOTTIGLIE da collezione di Barolo, Moscato, Freisa, Carl e Chardonnay, vendo. Telefonare dopo le 18 0340-3073810

BOTTIGLIE di vino Barolo, Conterno, Monfortino, anno '45, vendo. 011-8822032

BOTTIGLIE pulite ad imballare, vendo L.300 cadauna. 011-8428175

BOTTIGLIONI (n.60) con macchinetta, vendo a L.300 cad. Tel. serali 011-380286

BOTTIGLIONI bottiglie, macchinetta, damigiane, bottiglie vino sardo da collezione, oltre 25 anni di invecchiamento, vendesi. 011-7022219 0339-6223135

BOTTIGLIONI lt.2, verdi, puliti, con macchinetta, vendesi a L.300; damigiane lt.34, altre lt.21, bottiglie Champagne vuote, vendesi 011-4051058

BOTTIGLIONI bottiglioni e damigiane da imbottigliare, vendo. 011-7787726

DAMIGIANE alcune, da lt.54 e diversi bottiglioni da lt.2, vendesi. 011-2237846 0333-3739680

[illegible] lt.54, con macchinetta, vende. Regalo spacciatoio e bottiglie 011-8211401

[illegible] in vetroresina, lt.25, per trasporto vino, come nuovo, vendesi L.1.800.000, zona di Nizza. Tel. dopo le 20.30 011-9491619

TA[illegible] **ANTICHE** (n.2) in legno, vendo ad amatori. 0339-2908607

[illegible] **UVA** circonferenza mt.3.15, altezza mt.2.8, idoneo anche per abbellimento giardino, vendesi al miglior offerente. 0333-4145848

[illegible] **PARALLELO** De Bernardi, cm.150x225 vendo. 011-3295751

34 SERVIZIO DELLA CASA

DECORAZIONI

TINTEGGIATURA CAMERE L 240.000

TAPPEZZERIA MURALE L [illegible]

POSATURA PAVIMENTI L 35.000

SCONTO DEL 10%

ai lettori di Tuttoaffari

PREVENTIVI GRATUITI

Telefonare: 011.31.94.289

PICCOLI TRASLOCHI trasporti, montaggio-smontaggio mobili. Sgombro locali. Vendita ed acquisto pedane. Preventivi gratuiti. Pedane in settimana. traslochi di sabato. 0338-2618411

SGOMBERO

alloggi cantine magazzini locali piccoli [illegible] slochi trasporti preventivi gratuiti prezzi medici Serieta. Tel. 011.827.0003.

35 VARIE offerta/domanda

[illegible] di [illegible] botti, [illegible] cm.180x10x5, vendesi Tel. pasti 011-2051201

FINESTRE (n.2) in legno douglas, maniglie e vetro, 3 porte finestre, ottimo stato, termosifone ghisa 14 elementi, livello cucina, scalda-vasilo, vendo. 011-3195836

OGGETTI VARI in bronzo, ottone, cristallo, ceramica, vendo. 011-4520783

OLIO D'OLIVA lt.50 extravergine Pugliese, qualita' garantita, vendesi. Per informazioni 0333-6368738

RADIO MANOMANASTRI radiosveglia Grundig e galateria elettrica anni [illegible] vendesi al miglior offerente. 011-8048529

lavoro
tuttoaffari

EUREN
Consulenza di Direzione Aziendale
Corso Marconi, 13 - 10125 Torino
Tel. 011/6690143 - Fax 011/6693104
e-mail: intersearch.ins@intersearch.it
www.intersearch.it

60/1 Baby sitter

aperte le iscrizioni al corso sulle *TECNICHE DEL MASSAGGIO* terapeutico estetico sportivo *RIFLESSOLOGIA* Frequenza sabato mattina
I.S.A.P. Tel.

60/2

WIND Società leader settore telecomunicazioni ricerca:
• commerciale desideroso di crescere. Offre: formazione, supporto logistico, telemarketing. Guadagno provvigionale iniziale di 6/7 Mil/mese con possibilità di carriera ed incentivi in base ai risultati.
Inviare curriculum vitae allo 011.3042287 o telefonare allo 011.3042309
• operatrice telemarketing con esperienza per turni serali. Inviare curriculum vitae allo 178.22866 | 5 o telefonare allo 011.3042309
Sono gradite le comunicazioni a: curriculum@sima.it

TO anche neolaureata/o, privato ricerca per una consulenza di ristrutturazione. 011-89811

60/3

AZIENDA nota nel settore cosmetici seleziona ragazze/i - signore/i per tagli di capelli colore permanente riflessanti meches. Per prestazioni retribuite presentarsi il 1° febbraio 2001 presso la scuola Maistia - via Garibaldi 35 -Torino dalle ore 10,00 alle 16,30.

AZIENDA ricerca 5 giovani ambosessi per interessante attività esterna non di vendita. Minimo garantito mensile E 1.000.000 per febbraio - luglio. Tel. 011.877.782.

CUSTODI coppia ultra 35enne, residenza stabile, lui esperienza agricola, lei lavori domestici, amanti animali, cercasi per villa e manutenzione parco. 011-4390261

CUSTODI senza figli, per giardino e lavori domestici, cercasi vicinanze Ivrea. Scrivere Lattuada San Mauro 185/bis 10156 Torino

LAVORO CASA
Alti guadagni mensili con attività indipendente da 1 a 2 milioni mensili part-time 2 - 4 milioni mensili tempo pieno
0173.737905

IMPORTANTE SOCIETA' assistenza anziani e malati ricerca personale referenziato, abilitato, massimo 55enni, per assistenza ospedaliera. Scrivere F.P. V.Alfieri 10121 Torino

IMPORTANTE SOCIETA' assistenza anziani e malati ricerca infermieri/e referenziati per assistenza domiciliare e ospedaliera. Scrivere C.I. AC7470337 fermo posta Alfieri 10121 Torino

IMPORTANTE società assistenza anziani e malati ricerca personale referenziato abilitato massimo 55enne per assistenza domiciliare e ospedaliera. Scrivere C.I. AC7470337 fermo posta Alfieri - 10100 Torino

IMPORTANTE società assistenza anziani e malati ricerca infermieri/e referenziati per assistenza domiciliare e ospedaliera. Scrivere C.I. AC7470337 fermo posta - 10100 Torino

LAVORA da casa! Guadagna da ora part-time full-time 2.000.000 - .000. Telefona 011.

LAVORO DOMICILIO
facile, veloce, remunerativo. Affidamento merci immediato senza alcuna spesa. telefonata gratuita.

PENSIONATA/O DINAMICA
per interviste telefoniche dal proprio domicilio.
PERSONALCASE tel. 011.3290941

LAVORO DOMICILIO
confeziona le nostre collane in casa. Pagheremo E. 8000 al pezzo. 800.524640 telefonata gratuita.

LAVORO da casa. Attività gratificante con elevati guadagni part-time e full-time. Chiama 02.303.31564.

OFFRO lavoro presentazione biancheria intima di qualità, anche full-time. Telefonare 011/411.7523.

di SERVIZI
operante nel settore della G.D.O. seleziona personale automunito con inquadramento di Socio-lavoratore per lavori di magazzino - stoccaggio e preparazione commissioni.
Sedi operative VENARIA e/o CANDIOLO
Se interessati telefonare a: Consorzio Logistico LA PIAVE s.r.l. - Direzione del Personale tel. 011.3490408 - fax 011.3914225 con orario 8-17,30 dal lunedì al venerdì

PERSONA PENSIONATA cercasi per assistere persona anziana sola, poco autosufficiente e pulita. Offresi vitto, alloggio e compenso. Telefonare 17-19 011-3821567-3855044

PERSONA 60enne, piemontese, per assistenza anziana non autosufficente, libera da impegni familiari, cercasi. Si offre vitto, alloggio e stipendio. 011-3112915

RAGAZZA/O max 35 anni indispensabile bella presenza disponibile viaggiare cercasi per fiera part-time. Tel. 0338.145

studenti universitari, cercasi per Torino. Tel. 011.543.042 - 011.544.694.

60/4

VUOI DIVENTARE PERITO ASSICURATIVO?
Corso preparazione ministeriale l'iscrizione all'albo LEGGE .
Tel. 011.3970941

DOMESTICA/O 30/40enne veramente pratica andamento casa pulizia e stiro con referenze controllabili cercasi con orario 8,30/17 sabato 8,30/12. Buon trattamento. Tel. ore ufficio 011/530.708.

laboratorio domestica, seria, con referenze, per pulizie alloggio in Pecetto, 1 volta alla settimana, cercasi. 0338-4102706

PERSONA referenziata, automunita o patentata si per collaborazioni domestiche, capace, discreta cultura, zona Centro. Tel. ore 011-8699044

AGENZIA SERVIZI PROMOZIONALI
MPM RICERCA MERCHANDISER
Rilevazioni/Acquisizioni ordini/Rifornimento banchi Ipermercati/Supermercati Piemonte.
L'attività prevede l'impegno a tempo pieno per l'intera settimana con spostamenti giornalieri tutto il Piemonte.
Si richiede la disponibilità di auto propria.
Inviare con urgenza fax o posta prioritaria curriculum con foto
M.P.M. srl - Via Confienza 15 Bis - 10121 TORINO Fax 011.547542

PROGETTO K
CONSULENTI
AZIENDA in forte espansione, volta a potenziare la propria di vendita, *RICERCA* per il Piemonte e Valle d'Aosta personale veramente motivato da inserire nella propria struttura possibilità carriera.
SI OFFRE:
- corso di formazione gratuito
- affiancamento con personale specializzato
- trattamento economico: 2.000.000 mensili più incentivi
- appuntamenti prefissati dall'ufficio

Gli interessati sono pregati di inviare curriculum a:
E-mail: bracciano@tin.it
oppure via fax al numero 011.984.14.84
Per un colloquio telefonare al n. 011.984.10.12

PERSONA sola, cercasi per piccoli lavori domestici e per assistenza, per 3 ore al giorno o più. 011-5818015

60/5

AFFILIATO Tecnocasa cerca personale da inserire nel proprio organico. Fisso mensile + ottime provvigioni. Tel. 011.515.5015.

AGENZIA immobiliare seleziona collaboratori ambosessi gestione per acquisizione vendita. Si richiede: esperienza e serietà. La 011.202.551.

DIVENTA GRANDE DIVENTA COLLABORATORE GABETTI
COLLABORATORI/TRICI automuniti da inserire nel proprio organico per le zone di: PIOSSASCO - BRUINO - SANGANO - CUMIANA
OFFRIAMO: rimborso spese mensili. Elevate provvigioni.
Per colloqui tel.: 011.9068904 - 9624769
Ag. Piossasco (To) - Via Palestro 111

AGENZIA immobiliare affiliata Tempocasa zona San Paolo ricerca persona ambiziosa dinamica da avviare professione di agente immobiliare. Offresi fisso mensile più elevati compensi provvigionali. Tel. 011.382

MEDIA cerca n.2 vendit di spazi pubblicitari su affermata rivista locali. Si offrono fisso di mensili + provvigioni. esperienza di settore, massima serietà impegno. Prenotazione colloqui. Telefonare ore ufficio

AZIENDA EUROPEA cerca, per Torino e provincia, collaboratori/trici commerciali che frequenteranno un corso pratico retribuito, propedeutico alla gestione di venditori. Il corso avrà lo scopo di inbriare i candidati alla vendita di beni rivoluzionari, prodotti dall'azienda, fortemente reclamizzati e presenti nel mercato da oltre vent'anni. Il candidato dovra' avere un'eta' non inferiore ai 25 anni, affidabilita' professionale e forte ambizione. Telefonare allo 011-9279483 ore ufficio.

ASSICURAZIONI
AXA Agenzia Generale Assicurazioni/Investimenti di Torino nell'ambito di un progetto volto a potenziare la propria struttura commerciale, ricerca per Torino e provincia Promotori Assicurativi/Finanziari/Bancari.
Offriamo:
- Corsi di formazione
- Affiancamento con personale specializzato
- Trattamento economico adeguato alla figura professionale

Si richiede:
- Età non inferiore ad anni 23
- Predisposizione a rapporti interpersonali
- Capacità organizzative
- Dinamismo ed autonomia operativa

Telefonare al numero: 0328.221.77.75 dalle ore 9.30 alle ore 12.30 dal lunedì al venerdì.
AXA Agenzia Generale - C.so Tassoni 74/F - 10134 TO

CERCASI PERSONALE per vendita spazi pubblicitari. Offresi 2.000.000 fisso mensile, provvigioni, incentivi, carriera immediata. Tel. 0338-9617661

REALE MUTUA ASSICURAZIONI AGENZIA PRINCIPALE IN TORINO
seleziona
ambosessi minimo 25 anni per gestione sviluppo portafoglio clienti.
Inviare curriculum vitae a:
Publikompass 50 - 10100 Torino

D & V ingrosso materiale elettrico cerca agente Enasarco con esperienza nel settore elettrico. Telefonare ore ufficio allo 011.797.155 oppure fax 011.728.125.

IMMOBILIARE in fase di sviluppo, cerca persona del settore per collaborazione esterna, fisso, provvigioni. 011-5860038

PROVVIGIONI MOLTO ALTE casa editrice seleziona venditori/trici di spazi pubblicitari. Tel. 011-882412 orario ufficio

Cerchi Lavoro?
TECNOCASA FRANCHISING NETWORK
AFFILIATO: STUDIO COLLEGNO SAS
TI UN'OPPORTUNITÀ
SE DIPLOMATO, DOTATO DI ENTUSIASMO E DETERMINAZIONE E VUOI DIVENTARE UN PROFESSIONISTA
Tel. 011.4052835
e-mail tohll@tecnocasa.it

commerciale di beni di largo consumo con esclusiva per Piemonte, Liguria, Valle d'Aosta cerca agenti. Si offre fisso mensile. Per appuntamento tel. 011.047.3160.

Prestigiosa azienda operante nel settore dei beni di lusso e nell'editoria pregiata *ricerca:* VENDITORI ambosessi esperti, ambiziosi, determinati.
Offre:
- Fisso mensile più provvigioni
- Reali possibilità di carriera
- Ambiente di lavoro dinamico e stimolante

Inviare curriculum al 011.5099561 via e-mail: tkon@freemail.it

Organizzazione CERCA
per pubbliche relazioni
Richiediamo
- inferiore ad anni
- predisposizione ai rapporti interpersonali
- dinamismo ed autonomia operativa
- capacità organizzative
- spiccate attitudini imprenditoriali

Garantiamo
- corso di formazione presso la sede
- marchi leader nel
- supporto tecnico
- provvigioni + incentivi
- opportunità effettive per capi-area

Inviare Curriculum Vitae a Publikompass n. 15 - Torino

60/6

MI SERVE AIUTO!
Ho immediato bisogno di persone bilingui Spagnolo, Arabo, Cinese, Russo Francese (o qualsiasi altra lingua) per sviluppare attività indipendente a livello locale e internazionale! Ambosessi! guadagni da part-time che full-time!
CHIAMARE
011.38.61.09 - 0335.70.56.451

OFFRIAMO SUBITO DA CASA
persone serie e de
L.500.000/L.1.500.000 part-time
L.2.000.000/4.500.000 tempo pieno
ATTIVITÀ SEMPLICE E INDIPENDENTE
Per colloquio I.A.D.S.S.:
0335.6487985 - 0335.5259599

DIRIGENTI
e quadri intenzionati a nuove opportunità di lavoro possono telefonare al n. 011.660.4758.

MANAGER SOCIALE
motivato cerca Cooperativa Sociale cintura di Torino. Attività stimolante e costruttiva buona retribuzione. Telefonare 0338.712.2641.

60/7

AFFERMATA AZIENDA di softw ricerca funzionari commercia.l Pacchetto clienti. Vendita in più provvigioni. Telefono 011-8699345 E-Mail info@stadata.com

ASSICURAZIONI agenzia primaria cerca impiegata/o pratica gestione R.C.A. Tel. 011-5627455 0338-1330123

AZIENDA LEADER nella costruzione di macchine utensili, che progetta, produce e commercializza in tutto il mondo ricerca: ingegnere meccanico da inserire come assistente d. commerciale. Opportunita' considerevole per un laureato vivace, grintoso, con personalita' stabile e matura che voglia applicarsi alla vendita alta tecnologia con trattative commerciali complesse svolte con clienti industriali internazionali. Possibili viaggi frequenti; l'inglese dovra' essere fluente ed il francese buono. L'Azienda che ha sede in provincia di Torino e' privata, italiana, molto affidabile. Le persone interessate (uomini e donne L. 903/77) inviino il curriculum autorizzando il trattam. dei dati personali (L. 675/96), al fax 011-9367334 oppure telefonino allo 011-9367188

AZIENDA METALMECCANICA e Grugliasco cerca disegnatore/trice progettista AUTOCAD 14 bidimensionale. Ma curriculum fax 011-4028627

AZIENDA commerciale in Torino ricerca per inserimento nel porprio organico a tempo determinato impiegato/a vista per sostituzione maternità, anche neo diplomata. Indispensabili Assoluta serietà, buona volontà, dinamicità. Motivazioni. Telefonare da Lunedi' 29 a Mercoledi' 31 gennaio dalle 14 alle 17,30 allo 011.483.0535.

AZIENDA specializzata in avvitatura industriale *RICERCA*
TECNICO COMMERCIALE max 35 anni, entusiasti commerciali, conoscenza meccanica ed elettronica, disponibilità a viaggiare. Inquadramento come dipendente, auto aziendale, incentivi.
TECNICO MANUTENTORE max 35 anni, conoscenza meccanica ed elettronica, disponibilità a viaggiare per assistenza tecnica. Inquadramento come dipendente.
CASELLA POSTALE 217 COLLEGNO

AZIENDA metalmeccanica in Beinasco cerca addetto/a paghe contributi. Telefonare ore ufficio 011.397.2438.

AZIENDA alta in San Mauro Torinese (Aeroporto Pescetto) cerca part - time addetto/a paghe e contributi. Si richiede esperienza specifica. Inviare il curriculum vitae tramite fax al numero 011.274.0714 o tramite e-mail fgm@astranet.it

AZIENDA Rivoli, distributrice sistemi misura dimensionale, ricerca tecnici dimostratori. Richieste buona comunicazione, conoscenze Windows, disegno meccanico, inglese. Inviare curriculum fax 011.955.4014 - tel. 0335.582.6722.

AZIENDA elettronica ricerca urgentemente un/a programmatore/trice firmware (C, Assembler) con conoscenza microcontrollori (8051, H8 - 300, Pic). E' necessaria la conoscenza dei circuiti elettronici; viene richiesta precedente esperienza. Inviare curriculum vitae a: elsey@alkay.com

CENTRO servizi nazionale ricerca telefonisti per servizi Telecom autorizzati dal ministero. Tarocchi, lotto, oroscopo, informativi, previo corso di formazione gratuito no orario. Indispensabile: attitudine al dialogo, disponibilità d'orario. Offresi: inquadramento INPS, guadagni commisurati alle capacità. Per appuntamento tel. 011.437.9324.

CERCASI diplomati max 25enni per l'inserimento in corso di formazione (finalizzato alla programmazione), previa assunzione. Inviare un dettagliato curriculum a: Met System srl - via Alberto Nota 6 - 10122 Torino. Dr Chiabrera.

CERCASI giovani le in ambito scientifico, per l'inserimento corso di formazione (finalizzato alla programmazione), previa assunzione. Inviare dettagliato curriculum a: Met System SRL - Via Alberto Nota 6 - 10122 Torino - Dr. Chiabrera.

operatori/trici conoscenze informatiche (Dos, W. 3.1, Office,

Per prestigiosa azienda operante nel settore della componentistica automotive ricerchiamo:

MATERIALI FERROSI

Definirà i materiali per il prodotto analizzandone il comportamento unitamente alle finiture (incluse le saldature) e si occuperà della gestione tecnica dei fornitori/bisogni emergenti. Requisiti: età massima 40 anni, laurea in Ingegneria o Chimica ad indirizzo metallurgico, esperienza almeno triennale nel ruolo. **Rif. 1T**

ESPERTO SPERIMENTAZIONE ACUSTICA/VIBRAZIONALE

L'attività di sperimentazione N.V.H. sarà svolta su componenti e su veicoli sia su strada che su banco. Requisiti: età intorno ai 30 anni, diploma di perito elettronico o equivalente, esperienza quadriennale nel ruolo, conoscenza della strumentazione e delle metodologie di base N.V.H. **Rif. 2T**

ESPERTO CALCOLI FLUIDODINAMICI

Seguirà lo studio della distribuzione di flusso attraverso condotti e la relativa ottimizzazione. Requisiti: età massima 35 anni, laurea in Fisica o Ingegneria, esperienza significativa di almeno 3 anni. **Rif. 3T**

DI CALCOLI STRUTTURALI

Dovrà validare l'architettura di sistema e progettare i singoli componenti assicurando il raggiungimento delle specifiche affidabilistiche. Requisiti: età massima 30 anni, laurea in Fisica o Ingegneria, esperienza biennale o stage di formazione specifico. **Rif. 4T**

Per tutte le posizioni è indispensabile la conoscenza della lingua inglese e la disponibilità a trasferte di breve/medio periodo.

Le persone interessate possono inviare dettagliato C.V. indicando anche il **Rif.** relativo.

EUREN
InterSearch

EUREN INTERSEARCH
Corso Marconi, 13 - 10125 Torino
intersearch.ins@intersearch.it
www.intersearch.it

Le presenti ricerche sono rivolte a candidati di entrambi i sessi (L. 903/77) e per tutte si richiede l'autorizzazione al trattamento dei dati personali ai sensi della L. 675/96.

Il nostro cliente, una Società leader nel proprio settore, ci ha affidato la ricerca di valide risorse per ricoprire i ruoli di:

DI

Il titolare della posizione dovrà definire, controllare ed analizzare i risultati delle prove di sperimentazione, su motore e veicolo, proponendo soluzioni ed innovazioni ai problemi.
Sono richieste: età non superiore ai 35 anni, laurea in Ingegneria meccanica, esperienza almeno biennale maturata in analoga posizione. Costituisce requisito indispensabile la buona conoscenza della lingua inglese. **Rif. 5T**

Il candidato ideale deve possedere i seguenti requisiti: età non superiore a 40 anni, diploma ad indirizzo tecnico, esperienza di motori ad officina. Costituisce titolo preferenziale anche maturato un'esperienza in lavorazioni meccaniche.

Le persone interessate possono inviare dettagliato C.V. indicando anche il **Rif. d'interesse.**

Azienda leader nella progettazione ad alta tecnologia, fortemente impegnata nei settori aeronautico, spaziale e automobilistico, in forte sviluppo, sta cercando persone dinamiche, dotate di iniziativa e un forte orientamento a lavorare in team per la realizzazione di importanti progetti tecnici.

La ricerca è rivolta a **diplomati e laureati ad indirizzo tecnico**, che abbiano una buona della lingua inglese e disponibilità ad effettuare periodi di trasferta all'estero, per la copertura delle seguenti posizioni:

PROGETTISTI DI

I candidati tecnici con un'età compresa tra i 25 ed i 35 anni, che hanno consolidato un'esperienza dai due ai cinque anni nel settore della progettazione di carrozzeria; interni ed esterni vetture con l'ausilio di sistemi cad CATIA per modellazione superfici e solidi. **Rif. 7T**

DI CALCOLO STRUTTURALE

Il candidato ideale è un tecnico di circa 30 anni con un'esperienza di almeno tre anni nell'attività di calcolo strutturale nei settori aeronautico automotive, abile nell'utilizzo di Hypermesh, Ansa, Nastran, Abaqus, Pam Crash, Radioss, Adams, Star CD, Fluent. **Rif. 8T**

ESPERTO DI SURF

Il candidato ideale è un tecnico con un'età di circa 30 anni che ha maturato un'esperienza professionale di almeno anni nel settore della definizione di superfici estetiche, partendo dai rilievi digitali. **Rif. 9T**

Per tutte le posizioni, l'inquadramento e la retribuzione di sicuro interesse, saranno commisurati all'esperienza professionale dei candidati.

Le persone interessate possono inviare dettagliato C.V. indicando anche il **Rif. d'interesse.**

Win.95, Win.NT) per lavoro di raccolta e controllo dati. Si richiede disponibilità a viaggiare anche fuori Torino. Telefonare nel pomeriggio allo 011.932.9000.

CERCASI tecnico possibilmente laureatore in ingegneria o similare per progettazione su Cad e tecnico commerciale. Tel. 011.997.5344.

...TE del lavoro cerca diplomata/o anche 1° impiego con formazione paghe e contributi. Scrivere: Publikompass 5325 - 10100 Torino.

... meccanico ... Autocad ufficio tecnico .... 011.935.7009.

DITTA in Volpiano cerca ragazza/o con conoscenze dei programmi Photoshop e Free Hand per lavorazioni di stampa grafica. Inviare curriculum via fax al n° 011.995.2600.

DITTA in Volpiano cerca contabile con esperienza max 28 anni. Inviare curriculum via fax 011.995.3170.

INDUSTRIA meccanica Alpignano assumerebbe impiegata/o IV livello, p... export, conoscenza inglese/francese. ... contratto determinato. Tel. mattino 011.967.8085.

INTERNET: ... ricerca urgentemente 1 programmatore/trice, indispensabile di almeno uno tra ... C++ Visual Basic, Oracle. Tel. 011.516.5379 - 011...

PRIMARIA SOCIETA' di servizi ... per Torino e provincia personale diplomato di età' compresa tra i 25 e 55 anni, con disponibilità' di pomeriggi settimanali. Per primo colloquio tel. allo ...

ISTITUTO CENTRO
Iniziano i corsi di:
Informatica, Windows, Office
Cad, Grafica su Pc e ...
Programmazione, pagine Web
Paghe e Contabilità
Qualifiche e Specilizzazioni riconosciute
dalla Provincia di Torino
su delega della Regione Piemonte
Via Stradella 226 - Torino
Tel. 011.226.80.85
www.istitutocentro.it

PRIMARIA concessionaria ricerca segretaria/o di direzione con esperienza documentata. Riferenza. Inviare curriculum a: Publikompass 104 - 10100 Torino.

PROGRAMMATORE/TRICE ... Cobol e sistemi operativi Windows ricerchiamo. Inviare curriculum. Fax 011-7410471 E-Mail tema@tema-srl.it

... società' di servizi didattica da ... all'insegnamento dopo ... corso preparatorio. Automunito, disponibilita' anche part-time. Tel. per appuntamento 011-4475297

SOCIETA' DI INFORMATICA assume urgente ragioniere/a residente in Torino, esperienza contabilita' negozio, prima nota, IVA, fornitori e clienti, banche, bilanci. Inviare curriculum al fax 011-...

SOCIETA' commerciale ricerca impiegata/o amministrativa 30 - 40 anni pratica PC, fatturazione, segreteria. Tel. 011.408.1317.

SOCIETA' commerciale ricerca impiegata/o 30 - 40 anni con provata esperienza ufficio estero. Necessaria ottima conoscenza inglese, buona conoscenza tedesco e uso PC. Disponibilità immediata. Telefonare allo 011.4061.1316 ore ufficio.

SOCIETA' trasporto persone ricerca diplomata/o addetto movimentazione autobus e coordinamento personale. Scrivere Atav Vigo spa - Lungodora Colletta 69 - 10153 Torino.

STUDIO Immobiliare ricerca **smbosessi per** Inserimento proprio organico, offresi **fissa da £ 1.500.000, diploma, massima serietà. Tel. 011.737.243 - 011.737.281.**

STUDIO Commercialista Torino centro ricerca ragioniere/a primo impiego. Età massima 22 anni. Inviare curriculum fax 011.434.7624.

STUDIO professionisti cerca diplomata/o pratica Pc con esperienza amministrazione personale. Inviare curriculum a: Publikompass 5024 - 10100 Torino.

TECNICI riparatori tv esperti cercasi. Telefono 011.397.2202 Walt Radio.

60/8 Operai, autisti, lavoro

AGENZIA DEFENDINI seleziona collaboratori maggiorenni auto moto muniti per potenziamento recapito celere. Tel. ...

AGENZIA RECAPITI
ricerca maggiorenni motorauto muniti per consegne documenti. Anche part-time. Tel. 011.489.899.

AGENZIA recapiti cerca personale automunito furgone per consegne in Torino e cintura. tel. 011.799.272 - 011.779.5619.

AGGIUSTATORE STAMPISTA esperto/a per stampi lamiera. ... in Bruino ricerca. ... 9085053

AZIENDA IN AVIGLIANA TO ricerca verniciatore a spruzzo esperto in verniciature macchine utensili, si richiede esperienza almeno biennale. Tel. 011-9367186 ore ufficio

AZIENDA LEADER costruzione macchine utensili sita in provincia di Torino ricerca montatori meccanici con esperienza triennale, buona conoscenza del disegno e disponibili a brevi trasferte sia sul territorio nazionale che su quello estero. Inviare curriculum e 1/2 fax 011-9367334 oppure telefonare allo 011-9367186

AZIENDA METALMECCANICA in Orbassano cerca operaio/a specializzato nella manutenzione ... installazione impianti elettrici industriali. Tel. 011-9034824

AZIENDA in La Cassa cerca giovani automuniti per lavoro di assemblaggio. Telefonare ore ufficio 011.984.2125.

AZIENDA in Grugliasco ricerca operaio serramentista ferro e alluminio età massima anni 35 con provata esperienza nel settore specifico. Tel. 011.783.526.

... zona ... cerca operatore/programmatore torni CNC esperto o tornitore tradizionale esperto meccanica, conoscenza disegno meccanico per addestramento su torni CNC. 011.952.106

Battilastra, verniciatori, preparatori, montatori-finiti, apprendisti carrozzieri, Centro Autoassistenza
assume
Tel. 011.6508241 - 011.6687290
Ore 17-19

DITTA impianti elettrici ... apprendisti massimo 23 anni. Telefonare ... ufficio 011.660.1580 - 550.1970.

DITTA ... meccaniche in Carmagnola (Cn) ... operai/e tornitori-fresatori. Tel. ...

IMPRESA di pulizie cerca personale ambosessi automunito orario di lavori: mattino 08.00-10.00 eventuale pomeriggio 16.00-22.00. Tel. allo ...3636 segreteria 011... perditempo.

IMPRESA cerca operaio/a serio e volenteroso pratico cantieri stradali munito patente C. Tel. 011.561.1235.

IMPRESA edile cerca operai/e motivati, con esperienza. No perditempo. Tel. 011.901.2580.

MAGAZZINIERE confezionatore/trice cercasi max 25 anni. Apprendista, sede Torino Mirafiori nord. Curriculum fax 011.308.2456.

MAGAZZINIERI
operai/ 20 - 35 anni automuniti per Torino Michelino Volpiano. Tel. 011.433.0486.

PRESTIGIOSA concessionaria auto in prima ...Torino ricerca meccanici e meccatronici con esperienza da inserire nel proprio organico. Telefonare dal lunedi' al venerdi' ... 011.956.8752.

SOCIETA' ricerca operaio/a 30 - 40 anni, per lavori vari magazzino, uso PC e bollettazione. Massima serietà. Tel. 011.4081.317.

... e preparatori ... con esperienza cercasi presso serie ... .

VILLARBASSE (011-9826157), azienda costruttrice stampi per materie plastiche cerca: n.1 aggiustatore stampista, n.1 fresatore CNC, n.1 rettificatore J&S.

60/9 Addetti pubblici esercizi

BAR gelateria Pinguino - Rivoli cerca barman/barmaid senza esperienza, possibilità part-time e barista prima esperienza. Tel. 011.956.7857.

CENTRO VACANZE in montagna cerca subito/subito ragazzi/e per pulizie, servizio mensa o pratiche cucina. Offresi stipendio + vitto - alloggio. 0339-8226802 0338-6585417

Azienda operante nel settore del turismo seleziona per

AGENZIA di VIAGGI

prossima apertura sede di lavoro TORINO CENTRO

quindici giovani dinamici, motivati ad intraprendere una carriera nel settore del turismo,
e più precisamente da formare ed avviare a professioni di:

A) ADDETTO AI SERVIZI TURISTICI
B) PROMOTER DI SERVIZI TURISTICI
C) AGENTE DI VIAGGI

Si richiede: diploma di scuole medie superiori, attitudine ai rapporti umani, conoscenza di almeno una lingua, eventuale disponibilità a viaggiare.

Ai candidati, anche alla prima esperienza, purché scrupolosi, professionali, veramente motivati a lavorare in un ambiente giovane e dinamico, si offre una concreta opportunità di lavoro, in un'attività ad altissimo coinvolgimento nel settore del turismo, settore in costante espansione e rapidissima crescita. L'inserimento in Azienda avverrà a seguito della partecipazione ad un corso mirato, intensivo e di carattere pratico e dopo uno stage pratico di alcuni mesi sul campo.

Per colloquio informativo inviare curriculum alla società C.S.T. srl - Corso Dante, 2 - 10100 Torino ☎ 011.304.25.20 - Fax 011.304.39.87

CERCO APPRENDISTA commesso/a, militesente, automunito, max 25enne. Inviare curriculum 011-2735341 Centro Luce, S.da S.Mauro 185 bis Torino.

CORSI GRATUITI di acconciatura femminile e trucco organizzati dal centro formazione parrucchieri con il solo pagamento delle tasse d'iscrizione. Per informazioni tel. 011-6699276 - 011-658985

... **HOTEL** ... (Grecia) ricerca ..., conoscenza francese e/o tedesco. Tel. 0030.977.780.074 (Meriolì).

ESTETISTI e professionisti del benessere ambosessi cercasi come collaboratori di avviato centro salutico. Tel. 0347.458.6242.

EUROCHOCOLATE TORINO 2001 cerca ragazze/i intero periodo 21-28 febbraio o weekend 24-25 febbraio. Presentarsi 2 febbraio 9.00-13.00/14.30-19.00 Hotel Venezia, Via XX Settembre 70, con: fototessera recente, fotocopia codice fiscale, libretto idoneita' sanitaria per somministrazione cibi.

FIORISTA cerca persona capace per aiuto saltuario. Tel. ...329.4447.

... cercasi apprendista zona centro. Tel. ...

PIZZAIOLI cuochi, baristi, camerieri, lavapiatti cercasi per provincia di Torino. Esaanimazione srl. Tel. 06.862.6983 - 06.660.43198.

RISTORANTE cerca cuoco/a pensionato o giovane, dal lunedi' al venerdi' mattino. Telefonare 011.311.1025.

61 LAVORO
domanda

61/1 Baby sitter servizi di baby sitter

25ENNE con esperienza, offresi come baby-sitter con orario 8-10 e 18-19. Tel. serali 011-3489077

30ENNE madre bimba di 2 anni offresi come baby-sitter a domicilio o qualsiasi lavoro purche' serio, zona ... 0328-2521121

31ENNE automunita, con esperienza decennale e referenziata, cerca lavoro come baby-sitter. 0348-0644618

32ENNE referenziata, cerca lavoro al mattino come baby-sitter o pulizia, possibilmente ... centro o Barriera Milano. Tel. pasti 0339-3392574

35ENNE cerca lavoro solo al sabato come baby-sitter. Massima serieta'. 0333-4960113

...ENTE COMUNITA' infantile, amante bambini, non fumatrice, seria e volenterosa, offresi come baby-sitter. Alessandra 011-4062937

... collaboratrice domestica. ...gnora romena 35enne, offresi in Torino centro. 0347-0013635

...R collaboratrice domestica, assistente anziani, signora rumena 35enne pat B, referenze, non fumatrice, esperienza, offresi Torino o fuori. 0328-7497510 .

BAMBINAIA TORINESE referenziata offresi per neonato, giorno o notte, libera impegni fa-

mikari, offresi, lasciare messaggio 011-8125045

DONNA 40enne, offresi come baby-sitter, assistenza anziani, max serieta' Tel dopo ore 19

offresi anche part-time come baby-sitter. Max serieta'. 011-251912

GIOVANE SIGNORA seria ed affidabile referenziata, automunita, offresi come tata a L.8.000 all'ora

INSEGNANTE DI MUSICA 29enne con esperienza cerca lavoro come baby-sitter, anche part time. 0338-2988680

ISTITUTRICE BAMBINI diplomata, esperienza professionale, non fumatrice, ottima referenze cerca lavoro come baby sitter o assistenza anziani 011 3171963

MAMMA baby-sitter, referenziatissima, esperta, offresi mattino serali e festivi anche saltuariamente. 011-3087928

PERUVIANA offresi come baby-sitter, collaboratrice domestica o assistenza anziani Max serieta' 0339-3079598

QUALIFICATA esperta, affidabile, tata al mattino, offresi anche per neonato. 011-4335527

16ENNE seria, cerca lavoro fisso Baby-sitter o collaboratrice domestica 0347-0576036

RAGAZZA 26ENNE cerca lavoro come baby-sitter e pulizie. 0348-9221809

25ENNE cerca lavoro come baby-sitter No perditempo. 0333-2618801

RAGAZZA piuriculturice, diplomata, automunita, esperienza nidi e ospedali, cerca lavoro come baby-sitter. 011-8571784

RAGAZZA 31ENNE cerca lavoro come baby-sitter, presso famiglie serie, esperta bimbi da 8 mesi a 6 anni, con buone referenze, in zona San Mauro e dintorni. 0328-2177782

RAGAZZA 32ENNE cerca lavoro come baby-sitter anche al proprio domicilio, zone Caselle, Nole, Malo. 011-9285845

RAGAZZA 32ENNE con esperienza cerca lavoro come baby sitter pulizie collaboratrice domestica aiuto cuoco 0339-1004858

RAGAZZA ARGENTINA 29enne esperienza e referenze controllabili libera mattino/ prima pomeriggio 0347-4341037

RAGAZZA MOLDAVA cerca lavoro fisso come baby-sitter assistenza anziani collaboratrice domestica o come lavapiatti presso ristoranti. 0328-7119778

RAGAZZA MOLDAVA cerca lavoro fisso come baby-sitter, assistenza anziani, collaboratrice domestica o lavapiatti presso ristorante. 0348-8940098

RAGAZZA PERUVIANA referenziata, libera da impegni famigliari, cerca lavoro part-time come baby-sitter o collaboratrice domestica. 0333-6682108

RAGAZZA PERUVIANA con esperienza, cercano lavoro come baby-sitter e assistenza anziani 011-855880

PERUVIANA referenziata, con esperienza, cerca lavoro ad ore baby sitter, preferibilmente al mattino. 011-786725

RAGAZZA RUMENA 27ENNE cerca lavoro tutti i giorni al pomeriggio, come baby-sitter, collaboratrice domestica o assistenza anziani. 0328-1718070

RAGAZZA RUMENA 28ENNE cerca lavoro al pomeriggio per assistenza bambini o anziani, vitto e pulizie. 0348-0303848

RAGAZZA cerca lavoro come baby sitter o collaboratrice domestica 0328 3332517

RAGAZZA RUMENA 31ENNE cerca lavoro come baby-sitter, assistenza anziani, pulizie, ad ore o fisso. 0328-2740883

RUMENA 31enne offresi come baby-sitter, assistenza anziani e collaboratrice domestica, disponibile a ore o full time.

RAGAZZA RUMENA 21enne, offresi baby-sitter, collaboratrice domestica esperienza anziani serali 0348-0823469

RUMENA 22enne, offresi baby-sitter, collaboratrice domestica o assistenza anziani

RAGAZZA RUMENA 24enne, offresi come baby-sitter, collaboratrice domestica o assistenza anziani, fisso o a giornata.

RAGAZZA RUMENA 23enne, offresi come baby-sitter collaboratrice domestica o assistenza anziani, fisso o a giornata 0328-2848898

RAGAZZA RUMENA 27enne, cerca lavoro come baby-sitter. 0348-8221346

RAGAZZA RUMENA 32enne cerca come baby sitter dal ore 16 0349-4504715

RAGAZZA RUMENA cerca lavoro di pulizie, assistente anziani. 0347-4163987

RAGAZZA RUMENA cerca lavoro fisso come baby-sitter o assistenza anziani. 0333-3267847

RAGAZZA RUMENA cerca lavoro ad ore come baby-sitter o assistenza anziani 0328-8264880

RAGAZZA RUMENA 28enne, cerca lavoro come baby-sitter, assistenza anziani, pulizie o altro lavoro ad ore. 0348-0823420

RUMENA 40enne cerca lavoro ad ore, come baby-sitter, pulizie, assistenza anziani anche sabato e domenica. 0328-9443653

RAGAZZA TEDESCA 18enne con maturità cerca posto come ragazza alla pari a Torino e dintorni, dal 1 aprile per un anno, esperienza con bambini piccoli. 004

RAGAZZA 27enne, seria e responsabile non fumatrice, referenziata offresi come baby-sitter 011 258020

RAGAZZA con maturita' scientifica, amante bambini con esperienza, cerca lavoro come baby-sitter. Tel serali 011-2484388

RAGAZZA con nozioni infermieristiche, cerca lavoro serio, ad ore, come baby-sitter o assistente anziani. 0328-5373580

RAGAZZO RUMENO 36enne offresi come baby-sitter oicollabo domestico Max serieta 0328-3153983

RAGAZZO RUMENO lavoro come baby-sitter, assistente anziani, pulizie, aiuto cuoco, manovale. 0348-0823420

RUMENA 24ENNE sposata, cerca lavoro come baby-sitter o collaboratrice lisso giornata, in Torino. Marinela 8272088

29ENNE in regola con offresi come baby-sitter o collaboratrice mattutina 011-9993126

SIGNORA 37ENNE massima serieta' non fumatrice, cerca lavoro come baby-sitter, stiro automunita in zona Santa Rita pasti 011-3583629

SIGNORA 38ENNE cerca lavoro come baby-sitter, zona

SIGNORA 39ENNE con esperienza decennale molto amante bambini, no fumatrice, cerca lavoro part-time come baby-sitter. No perditempo. 011-2730653

SIGNORA 40ENNE rumena cerca lavoro come baby-sitter, collaboratrice domestica, assistenza anziani o pulizie in Torino Massima serieta Telefonare dopo le 18 0348-0857376 0348-0482487

SIGNORA 40ENNE mamma, baby-sitter referenziata, con esperienza automunita, offresi orario solo mattino, Torino Sud e Vinovo. Max serieta', 0349-8768369

SIGNORA 47ENNE piemontese, cerca lavoro come baby-sitter, assistenza anziani, part-time o notte. 011-4114660

piemontese, moralita', accudirebbe bimbo/a part-time, presso seria famiglia, offresi anche come dama di compagnia ad anziani. 011-706837

SIGNORA PENSIONATA in Alpignano, cerca bimbo-a da accudire al proprio domicilio. Si garantisce pulizia, gentilezza e disponibilita' Serie 011-9674304

SIGNORA PIEMONTESE offresi come baby-sitter al proprio domicilio in Grugliasco. Trattative solo con la mamma 0347 2660324

SIGNORA REFERENZIATA disponibile ad accudire bambini o anziani, in zona centro, ol- 011-482632

SIGNORA RUMENA 22ENNE con bambina, cerca lavoro come baby-sitter o collaboratrice domestica. 0328-1150133

SIGNORA RUMENA 25enne, lavoro come baby-sitter o collaboratrice domestica.

SIGNORA RUMENA seria, pronta, cerca lavoro come pulizie. 0338-5733828

SIGNORA 25enne, cerca lavoro fisso come baby-sitter, assistenza anziani o lavori Massima serieta' 0338-0308215

SIGNORA RUMENA 23enne, cerca o ore come baby-sitter, stiro, pulizie o assistenza anziani, offresi il mattino, massima serieta' 0348-0308215

SIGNORA RUMENA 47enne, lavoro come baby-sitter, domestica 0340-3008439

SIGNORA SERIA referenziata, offresi come baby sitter, assistenza anziani o coll. fat. serali 011-9031152

SIGNORA 45enne, offresi il sabato e domenica per occuparsi di bimbi in persona anziana, ottime referenze. 011-267037

SIGNORA amante bambini, referenziata, cerca lavoro presso scuola materna o asilo nido, no massimo. 0349 1458881

SIGNORA cerca lavoro come baby sitter, con disponibile tutti i giorni 0339-

SIGNORA cerca lavoro come baby-sitter o assistenza anziani. 0349-5408944

SIGNORA con esperienza, referenziata, offresi part-time come baby-sitter, anche bimbi piccoli. Massima serieta'. 011-2470477

SIGNORA con esperienza, cerca lavoro ore baby sitter, al mattino, preferibilmente zone Torino Max serieta'. 011-2424031 04

esperta cerca lavoro a domicilio come baby-sitter, anche mezza giornata. 011-4334255

SIGNORA marpita accudirebbe bimbo/a presso seria famiglia, anche come dama di compagnia a persona anziana. 011-8062567

SIGNORA offresi come baby-sitter o pulizie al pomeriggio, zona Mirafiori. 0338-6822383

SIGNORA offresi coem baby-sitter preferibilmente zona Francia. 011-7768087

SIGNORA offresi ad un baby-sitter e assistenza anziani.

offresi come baby-sitter, collaboratrice domestica, no fumatrice, volenterosa, iscritta Collocamento Seriata' 0360-3124306

SIGNORA assistenza bambini e pisi. 011-8271987

SIGNORA referenziata, con esperienza offresi al proprio domicilio come baby-sitter al pomeriggio 0348-2182131

SIGNORA referenziata lavoro come baby sitter al proprio domicilio, part o full-time. Per referenze Telefonare ore ufficio 011-8648375

SIGNORA referenziata, offresi come baby-sitter anche part time Tel serali 011-4378813

SIGNORINA 36ENNE italiana esperienza, automunita e litterarissima, offresi anche come aiuto maestra per bambini, disponibilita' orari, serieta', Torino sud 0338-9007841

STUDENTE UNI esperienza, cerca lavoro serale baby- 0347-0574583

STUDENTE in psicologia, referenziata, offresi come baby-sitter o aiuto compiti 011-8177523

61/2 Grafica, design

ARCHITETTO con esperienza, cerca impiego presso ditta. 0347-8412787

ARCHITETTO conoscenza AutoCAD, lavoro presso studio o impresa. 0338-7977122

conoscenza AutoCad 14/2000, Microstation SE applicativi vari, esperienza in diversi tecnici,

ARCHITETTO esperta disegnatrice su computer, attestato operatore PC AutoCAD, cerca impiego azienda o studio Architettura/Ingegneria. 011-615414

ARREDATRICE INTERNI decoratrice, esperta tecniche pittoriche, cerca lavoro presso dio o negozio. C.I.AC2718645 F.@ 10023 Chieri .TO(

DISEGNATORE AUTOCAD 14/2000, microSE/J, Internet, nozioni di Photoshop Pro cerca impiego in campo grafico e tecnico. 0348-4761727

DISEGNATORE GRAFICO 31enne, cerca lavoro 011-5171942

DISEGNATORE di carpenteria metallica, elaborazione disegni architettonici offresi presso studio tecnico di progettazione Conoscenza AutoCad 14 Disponibilita' immediata 0339-2303569

edile meccanico artistico, esperto di aerografi offresi presso ditta, anche operante settore interni. 0347-6473122 0348-1858410

GEOMETRA anziano regionali operatore PC, progetti sistema AutoCAD, esperienza procacciatrice d'affari, cerca impiego, no reale esperienza, presso seria ditta. 011-815414

GRAFICA 23enne con diploma di Tecnico industria grafica, conoscenza di programmi di impaginazione e foto ritocco, cerca lavoro nel settore grafico. 011-3852628

GRAFIC E DESIGN ragazzo 32enne, offresi con 5anni di esperienza 0338-3822085

GRAFICA PUBBLICITARIA 19enne, buona conoscenza settore Mac e PC e relativi programmi grafici e multimediali, lavoro presso seria ditta 011-9295473

EDITORIALE e pubblicitario, con esperienza, usa Mac e Win, cerca lavoro presso azienda editrice e studio pubblicitario 0347-4552714

Photoshop-Illustrator E-Prasa, offresi presso studio o azienda editrice Tel serali Roberto 0347-5778528

GRAFICO MULTIMEDIALE e illustratore a mano libera, competente 30enne, referenziato, conoscenza Mac Windows applicativi, valida seria proposta di lavoro. 011-5171942

GRAFICO 0 editoria, siti Internet, lavori multimediali, offresi presso ditta. 0348-3877939

GRAFICO creativo pubblicitario, use Macintosh, offresi come vignettista e illustratore ad acquarello presso ditta di arti grafiche Tel pasti serali 011-4110602

LAUREATA ARCHITETTO conoscenza AutoCAD 14 e 2000, disegno a tecnigrafo, cerca impiego presso studio architettura/ingegneria. 0339-1273310

PROGRAMMATORE architetto, conoscenza HTML, FP2000, pacchetto macromedia, photoshop, offresi per sito. 0121-91517

REDATTRICE correttore di bozze esperta applicativi Mac, offresi presso studio e case editrice. Lauro 0347-5778536

SCRITTURA e corsivo, signora esperta offresi presso tipografia ed altri settori. 011 7380805 0338-8532467

TECNICO GRAFICO 21enne diplomata con qualifica di tecnigrafo e serigrafo, cerca lavoro anche part time 011-8498275

TECNICO GRAFICO laureacompetente mac, impiegato presso litografia, esamina proposte di lavoro 011-8254480

WEB DESIGNER linguaggio HTML, applicazione flash, esperto di reti telematiche, offresi. Si valutano anche proposte provenienti 0348-7756572

61/3 Lavori vari, part-time

ACCOMPAGNAMENTO DISABILI ragazza rumena 45enne ore a fisso. 0348-0833903

ACCOMPAGNATRICE TURISTICA e guida turistica interprete offresi presso agenzia o tour operator 0330-400170

ACCOMPAGNATORE per i corti, rumeno 26enne, cerca lavoro 0328-3836036 8526263

AGRICOLTORE domestico, ragazzo 43enne cerca lavoro presso cascina. 0348-3848554

ANIMATORE con esperienza pluriennale, offresi. 0360-4563400

ANIMATORE imitatore cantanti vari, karaoke, offresi presso locale, pub, pizzeria o discoteca. 011-211216 0347-7866778

ANIMATORE ragazzo 29enne, bella presenza, cerca lavoro serio presso locali. Disponibile ad eventuale

ANIMAZIONE e intrattenimento musicale, 10ennale esperienza in villaggi turistici, duo e singolo esclusiva contenuta, offresi per serate a tema occasionalmente. 011-3820556

APPRENDISTA cerca lavoro generico come 1^impiego. 0339-3944821

ASSEMBLAGGIO penne, fiori, oggetti vari, signora cerca lavoro al proprio domicilio Si offre e si richiede massima serieta'. 8136083

cercasi lavoretti al proprio domicilio. No vendite e marketing. 0347-4287158

ASSISTENZA ANZIANI domestica, signora moldava 40enne, seria, cerca lavoro. Tel dalle ore 0339-6520743

ASSISTENTA SANITARIA domiciliare, con nozioni infermieristiche per disabili, anziani e portatori di handicap Manfredini, C so Francia 95 Tel pasti 011-4336474

ASSISTENTE ANZIANI anziani e disabili, 36enne con lunga esperienza infermieristica, offresi. 011-3820556

ASSISTENTE ANZIANI signora lavoro in zona Mirafiori. 0348-004

ASSISTENTE ANZIANI o domestica, referenziata, 40enne offresi zona San Paolo, Parco Stradale, Crocetta. 011-745485

ASSISTENTE ANZIANI meccanico, idraulico, ragazzo rumeno 36enne con esperienza, cerca lavoro. 0348-2837535

ASSISTENTE ANZIANI giovane 37enne onesto, volenteroso, conoscenza lingua italiana, cerca lavoro.

ASSISTENTE accudisce persone al proprio domicilio, massima serieta e garanzia, anche per brevi periodi, prezzi modici. 011-698486

ASSISTENTE ANZIANI ragazza rumena 22enne, cerca lavoro come baby sitter o domestica. Tel. serali 0328-2718208

ANZIANI pulizie ragazza rumena 25enne, referenziata al pomeriggio 0347 9582506

ASSISTENTE ANZIANI signora rumena 52enne con referenze, lavoro. 0347-0831778

ASSISTENTE ANZIANI signora 45enne cerca lavoro ad ore, anche come baby-sitter domestica solo diurna. Chiadano di Pino 011-8608824

ASSISTENTE ANZIANI signora 56enne piemontese automunita, offresi, mattino e festivi in zona collina Pino Borgo Po. 011-

ASSISTENTE ANZIANI collaboratrice domestica, baby-sitter, signora polacca, con esperienza, buona volonta' offresi anche fisso 0339-6527921

ASSISTENTE ANZIANI lavori domestici, signora 50enne, offresi. 0338-6030640

ASSISTENTE ANZIANI baby-sitter collaboratrice domestica, ragazza 33enne referenziata, con documenti in regola 0340-4046477 011-8178153

ASSISTENTE ANZIANI coll. baby-sitter o altro, signora moldava 37enne, con regolare permesso di soggiorno, cerca fisso giornaliero o ad ore. 0348-0052668

ASSISTENTE ANZIANI automunita, ragazza 36enne gestore di 2 figli, cerca urgentemente lavoro. 0347-7952621

ASSISTENTE ANZIANI signora 42enne moldava, con esperienza, referenziata, cerca lavoro part-time. 0349-8118026

ASSISTENTE ANZIANI collaboratrice domestica, baby-sitter, signora rumena 38enne pat.B referenze, non fumatrice, esperienza, educazione offresi. 0328-7497510

ASSISTENTE ANZIANI signora rumena, molto efficiente, cerca lavoro part-time, 6 ore al giorno, anche per lavori domestici 1025173

ASSISTENTE ANZIANI rumena 28enne, referenziata cerca lavoro per sabato e domenica, Massima serieta'. 0348-4145723

ANZIANI pulizie, signora 42enne, moldava cerca lavoro 0348-0080134

34enne, offresi urgentemente zona Collegno, Grugliasco, Torino e Rivoli 011-7873529

ASSISTENTE ANZIANI ragazza 32enne, cerca lavoro. 0328-3638648

ASSISTENTE signora 43enne cerca qualsiasi lavoro purche' seria. 4186451

ASSISTENTE ANZIANI pulizie ragazza rumena 27enne con molta esperienza e referenze cerca lavoro. Disponibile giornaliero 0348-8518799

ASSISTENTE DOMICILIARE qualificata, cerca lavoro part-time in Collegno e

ASSISTENTI ANZIANI rumeno 43enne, referenziato, cerca lavoro. 011-542743

ASSISTENTI ANZIANI coppia 40/43enni, offresi. 0328-6861130

ASSISTENZA ANZIANI baby-sitter o colf, ragazza sudamerica, nozioni infermieristiche, esperienza e referenze, cerca lavoro, mite pretese 011-8662949

ASSISTENZA ANZIANI sale donna e baby-sitter, signora seria offresi zona Caselle Torinese. 011-9488974

ASSISTENZA pulizie, signora 50enne, cerca lavoro serale e notturno, per 3-4 ore, in Torino. 0328-1281306

ASSISTENZA ANZIANI o cuoca, pensionata referenziata, affidabile, disposta trasferte brevi anche in luoghi di villeggiatura, conoscenza spagn. e franc., offresi. 0165-554881

ASSISTENZA ANZIANI signorina rumena 38enne cerca lavoro sabato, domenica e la notte durante la settimana.

ASSISTENZA o commilitoni, pensionato 58enne, serio dinamico, offresi part-time pasti

ASSISTENZA ANZIANI o collaboratrice domestica, signora 28enne, offresi 0338-1745

ragazza

ASSISTENZA o collaboratrice domestica signora offresi 3048830

ASSISTENZA ANZIANI e mestica, max patente B, referenziata ucraina 41enne, offresi. 0340-2958547

ASSISTENZA ANZIANI part-time o orario notturno, zona Alpignano, Collegno, Druento. serieta', 418

ASSISTENZA ANZIANI si dama di compagnia o fisso lavoro, signora libera da impegni, cerca Disponibilita immediata. 011-8225602

ASSISTENZA ANZIANI autosufficiente signora referenziata ed esperta, con nozioni infermieristiche, offresi al mattino zona S.Rita e Crocetta. Max serieta'. 011-5087161

ASSISTENZA ANZIANI 40enne, disponibile ad effettuare notti domicilio che in ospedale.

ASSISTENZA ANZIANI disabili e malati, competente e dinamico, lunga esperienza infermieristica, 0347-0067079

ASSISTENZA ANZIANI signora rumena 44enne, disponibile subito. 0328-9629483

ASSISTENZA ANZIANI e collaboratrice domestica, signora rumena 30enne, offresi. 0328-8263586

ASSISTENZA ANZIANI 56enne pensionata, diabetico, autista privato, nozioni infermieristiche, offresi anche notturno. 0338-5885179

ASSISTENZA ANZIANI signora offresi 0347-0552157

ASSISTENZA ANZIANI autosufficienti, signora moldava 50enne, conoscenza italiano con 2 anni di esperienza, cerca lavoro fisso 0348-1887841

ASSISTENZA ANZIANI ragazza straniera 27enne, referenziata, offresi anche come baby-sitter collaboratrice domestica. Lavapiatti. 0349-2245221

ASSISTENZA ANZIANI o bambini, signora automunita, pratica, disponibile anche diurno, anche Tesoriera, cerca lavoro. Tel dalle ore 20 011-7715881

ASSISTENZA ANZIANI pulizie o baby-sitter, signora rumena cerca lavoro. 0349-2637636

ASSISTENZA ANZIANI esperienza ospedaliera, offresi solo in orario notturno. No maleducati 0349-8020837

ASSISTENZA e pulizie, signora 45anne offresi 011-855880

ASSISTENZA ragazza 24enne, con esperienza, cerca come collaboratore domestico. 011-855880

ASSISTENZA signora 44enne, cerca lavoro solo notturno

ASSISTENZA ANZIANI maturi. 42enne seria, cerca lavoro fisso presso famiglia. 0328-8611922

ASSISTENZA ANZIANI signora moldava seria, con nozioni infermieristiche, cerca lavoro full-time. 0328-7874817

ASSISTENZA ANZIANI invalidi, baby-sitter, signora moldava molto seria e responsabile, non fumatrice cerca lavoro full-time 0333-2244 hss

ASSISTENZA ANZIANI signore con esperienza, infermieristica, offresi a domicilio. 011-

ANZIANI e ragazza 24enne buona educazione molto seria responsabile non fumatrice disponibile subito. offresi. Telefonare dopo le 18 0339-8829363

ASSISTENZA ANZIANI pulizie uffici, signora con esperienza 30ennale offresi purche' rio. 0338-1350825 011-8278581

ASSISTENZA o qualsiasi lavoro, offresi. Max serieta' 0333-6367764

signora 54enne, offresi anche come collaboratrice domestica diurno. 011-9624966

ASSISTENZA ANZIANI ragazza 38enne, referenziata, con esperienza cerca lavoro in orario serale. 0348-1705078

ASSISTENZA ANZIANI signora 43enne, offresi al pomeriggio Massima serieta 011-

ASSISTENZA ANZIANI ragazza rumena 21enne, offresi a giornata e a ore. 0328-

ASSISTENZA ANZIANI baby-sitter e collaboratrice domestica donna rumena 45enne, offresi. 0347-4482710 011-4468868

ASSISTENZA ANZIANI rumena, referenziata, offresi fisso. 0348-9116872

ASSISTENZA ANZIANI o pulizia, signora referenziata cerca lavoro seria anche part-time. 011-4342127

ASSISTENZA ANZIANI signora seria offresi, anche baby-sitter o collaboratrice domestica 011-614810

ASSISTENZA ANZIANI collaboratrice domestica, baby-sitter, signora rumena 40enne cerca lavoro fisso Massima serieta'. 0328-4186554

ASSISTENZA baby-sitter, collaboratrice domestica, 3 signore straniere con regolare permesso di soggiorno, offresi 0348-2238211

ASSISTENZA ANZIANI baby-sitter, lavori casalinghi, signora straniera offresi. Massima serieta'. 0347-8007231

ASSISTENZA ANZIANI con patente, signora rumena offresi.

ragazza 29enne, con esperienza e referenze, cerca lavoro anche part-time 0338-2988680

ANZIANI baby-sitter, collaboratrice domestica, cerca lavoro presso famiglia Mattinata tutta'. 011-8011830

ASSISTENZA ANZIANI ragazza 30enne cerca lavoro. 0347-1

ASSISTENZA ANZIANI operaio, pulizie giardiniere, ragazzo latino americano cerca lavoro serio, fisso o ad ore. 3380-3137529

ASSISTENZA o baby-sitter, signora 36enne, con referenze, lavoro fisso. 011-382883

ASSISTENZA ANZIANI rumena 36enne, offresi anche come baby sitter ore e pulizie domestiche massima serieta 0328-4512588

ASSISTENZA ANZIANI/PULIZIE NA 35ENNE affidabile e volenterosa offresi come a ore o notturno, baby sitter pulizie stiro massima serieta 0328-2824023

ASSISTENZA ANZIANI collaboratrice domestica, baby sitter, signora 33enne, cerca lavoro. 011 8824533

ASSISTENZA ANZIANI o baby-sitter signora 34enne, cerca lavoro nel settore, con esperienza si richiede massima serieta', disponibilita' immediata. 0348-3731386 011-

ASSISTENZA ANZIANI collaboratrice domestica, signora 43enne russa con nozioni infermieristiche offresi anche in orario notturno. 0348-4735848

ASSISTENZA ANZIANI pulizie uffici, aprile, signora offresi. 0328-1383369

ASSISTENZA ANZIANI anche non autosufficienti, fuori Torino o festivi, donna moldava 47enne, esperienza nel campo, referenze controllabili, offresi. 0333-3800893

ASSISTENZA ANZIANI anche non autosufficienti, infermiera moldava 38enne, esperienza nel campo, referenze controllabili, in Torino offresi. 0349-4522995

ASSISTENZA ANZIANI collaboratrice domestica baby-sitter ingegnere russa, 43enne, seria ben educata con esperienza offresi fuori Torino Max serieta 0348-0824528

ASSISTENZA ANZIANI autosufficienti, collaboratrice pulizie donna moldava 48enne, esperienza in Italia referenziata offresi anche fuori Torino 0340-2823363

ASSISTENZA ANZIANI anche non autosufficiente o altro lavoro presso famiglia, donna rumena 48enne seria e volenterosa offresi anche fuori Torino 0340-2823364

ASSISTENZA ANZIANI non autosufficiente o altro lavoro presso famiglia, donna moldava 50enne seria e volenterosa offresi fuori Torino. 011-544766

ASSISTENZE signore, offresi per ore notturne. 0333-2068312

ASSISTENZA ragazza rumena cerca lavoro.

ASSISTENZA ANZIANI baby-sitter e collaboratore domestico, ragazzo 25enne, lavoro. 011-7480357 0333-2961881

ASSISTENZE ANZIANI pulizie signore romene serie, cerca lavoro. 0348-7708801

ASSISTENZA ANZIANI signora piemontese 32enne, con nozioni, cerca lavoro presso enti pubblici privati, a domicilio. 0338-6852537

ASSISTENZA ANZIANI infermiera peruviana, cerca lavoro, serviziò diurno e notturno. 0338-9974241

ASSISTENZA ANZIANI domestico, giardiniere, ragazzo moldavo 36enne, con patente B, C D, E, cerca lavoro. 0348-8224871

ASSISTENZA ANZIANI signora moldava conoscenza lingua italiana, cerca lavoro massima serieta 0349-8224871

ASSISTENZA ANZIANI signora peruviana 50enne, con documenti a posto, cerca lavoro

ad ore 4-5 ore al mattino. 011-786726 0386-[redacted]

ASSISTENZA ANZIANI signora, cerca urgentemente lavoro purche' serio, *no perditempo* part-time o a ore 0338 8774216

ASSISTENZA ANZIANI signora 39enne referenziata cerca lavoro part time. No perditempo 011 714135

ASSISTENZA [redacted] autoaufficienti, signora seria e referenziata, offresi in orario notturno, zona Rivarolo e dintorni 0349-7823829

ASSISTENZA ANZIANI signora con esperienza decennale con persone anziane, libera solo al pomeriggio, offresi anche per piccoli aiuti domestici zona Borgaro 0338 9728172

ASSISTENZA ANZIANI o *malati* signora referenziata, lunga esperienza, offresi di giorno o notte Disponibile giorni festivi 011-341838

ASSISTENZA ANZIANI donna rumena 28enne bella [redacted] offresi, disponibile subito. 0328-91385640

ASSISTENZA ANZIANI signora 34enne, pratica, con nozioni infermieristiche, cerca lavoro. Tel. dopo le 18 0347-4725171

ASSISTENZA ANZIANI 32ENNE referenziata cerca lavoro anche come baby-sitter ad ore o fisso. Massima serieta'. 032[redacted]

ASSISTENZA ANZIANI signora 50enne, con esperienza, referenziata, cerca lavoro, anche orario notturno fisso. 011-6470874

ASSISTENZA ANZIANI signora rumena, 34enne, [redacted] con patente e no[redacted] infermieristiche, offresi. 0328 5646358

[redacted] a diurni, diurno o notturno, signora 52enne offresi [redacted] seriata'. 011-3833438

ASSISTENZA ANZIANI ragazza latino americana, con esperienza, cerca lavoro fisso e [redacted] come baby-sitter o collaboratrice domestica. 0339-5003418

ESSISTENZA ANZIANI signora rumena 48enne, seria, cerca lavoro anche come collaboratrice domestica o baby-sitter, fisso o a giornate, in Torino. Elena 034[redacted]272084

ASSISTENZA ANZIANI [pulizie], signora con esperienza, seria, cerca lavoro ad ore. 0347-5810765 011-3857130

ASSISTENZA ANZIANI [redacted] Ruoti e [redacted] ni, premiere, diecreto italiano, cerca lavoro full-time. 011-9581037

ASSISTENZA ANZIANI signora russa 42enne, non sposata, [redacted] italiano e inglese, [redacted] lavoro part o full-time. [redacted] 2230846

ASSISTENZA ANZIANI autoaufficienti, [redacted], disponibile anche domenica, signora referenziata e con esperienza offresi. Tel. dopo le ore 19 011-8172091

[redacted] baby-sitter, pulizie, ragazza rumena 18enne, conoscenza italiano, cerca lavoro. 0328-7829583

ASSISTENZA ANZIANI esperti[redacted] piemontese, offresi in orario notturno 011-[redacted]

ASSISTENZA ANZIANI baby-sitter, ragazza moldava 26enne referenziata, con nozioni infermieristiche cerca lavoro 0333-2250111

ASSISTENZA ANZIANI signore 40enne, seria, cerca lavoro Max serieta 0328-9442773

[redacted] ANZIANI baby-sitter si aiuto domestico, ragazza 30enne sudamericana cerca lavoro. 011-4368405

ASSISTENZA ANZIANI anche non autosufficienti e sollevare assistenza notturna, signora con nozioni infermieristiche offresi in Collegno e limitrofi 0333 4967886

ASSISTENZA ANZIANI anche non autosufficienti, signora seria cerca nel settore offresi, in Collegno e limitrofi Tel pasti 011-4053381

ASSISTENZA [redacted] ragazza rumena cerca lavoro fisso o ad ore. 0328-[redacted]

ASSISTENZA ANZIANI ragazza [redacted] 20enne seria cerca [redacted]. Massima serieta' [redacted]

ASSISTENZA ANZIANI baby-sitter, ragazza moldava con nozioni infermieristiche, referenziata, [redacted] lavoro, Massima serieta' 0333-7372081

ASSISTENZA ANZIANI e piccole commissioni, studentessa offresi. 011-4177523

[redacted] ANZIANI rumeni 24enni cerc[redacted] lavoro fisso. Massima serieta'. [redacted] 7258453

ASSISTENZA ANZIANI signora italiana 56enne, con esperienza, offresi mezza giornata, zona Santa Rita/ Mirafiori. 011-3068851

ASSISTENZA ANZIANI signora 41enne automunita, offresi in 2[redacted] diurno e notturno. 011-8971104

ASSISTENZA ANZIANI singara, 46enne, offresi in zona gruglasco, Collegno e[redacted] Francia, prezzo medico 011-4034714 0347-1148339

ASSISTENZA ANZIANI signora con nozioni infermieristiche, automunita, offresi anche part-time [redacted] 011-4378813

ASSISTENZA ANZIANI signora italiana con esperienza e massima serieta', brava cuoca, [redacted]. 0333-2021840

ASSIS[redacted] ANZIANI e pulizie, signora 50enne dinamica, cerca lavoro. Massima serieta'. 011-730684

ASSISTENZA ANZIANI ragazza equatoriana molto referenziata cerca lavoro anche per stiro e pulizie 0349-3668452

ASSISTENZA ANZIANI signora con nozioni infermieristiche, offresi di giorno e notte. 011-8271991

[redacted]TENZE ANZIANI donne rumene 40enne cerca lavoro fisso. 0328-1417788

ASSISTENZA ANZIANI donna moldava 39enne, offresi. 0348-[redacted]

ASSISTENZA ANZIANI signora referenziatissima, con 10 anni di esperienza, cerca serio lavoro [redacted]

ASSISTENZA ANZIANI ragazza moldava non fumatrice, seria, libero subito, cerca lavoro anche come giardiniere 0328-2796125

ASSISTENZA ANZIANI ragazzo nillidave cerca lavoro, come assistenza anziani o handicap, no fumatore, volenteroso, libero subito. 0328-5364861

ASSISTENZA ANZIANI baby-sitter o collaboratrice domestica, ragazza peruviana 27enne, offresi con referenze, buona esperienza. Tel dopo ore 18 0347-2854874

ASSISTENZA ANZIANI collaboratrice domestica o baby-sitter, ragazza peruviana 36enne, offresi, disponibile immediata. 0338-[redacted]

ASSISTENZA MALATI portatori di handicap, igiene personale, signora esperta, seria, culturi, automunita, offresi ore festivi notturni Tel 0338-2539775

ASSISTENZA MALATI e anziani autosufficienti, 52enne [redacted] offresi zona Maurizio-ne, Molinette e dintorni 011-3183844

[redacted] **NOTTURNA** *malati* specialmente Alzhimer, Herpes [redacted]ster, con esperienza, offresi 0347-7853040

ASSISTENZA PERSONE anziane, pensionato giovanile, patente B, musicista, offresi 011-3110643

ASSISTENZA *anziani autosufficienti* Madonnina con nostri infermieristiche offresi [redacted] con presenza notturna in cambio di alloggio e modico [redacted]. Tel. 0121.322.663 dopo h. 20.

BATTERISTA cerca orchestra gia' avviata Tel. 0347-7979365 - pasti serali 011-[redacted]

CANTANTE CHITARRISTA musica anni '60/2000, offresi occasionalmente [redacted] locale o circoli privati [redacted]

CANTANTE DONNA e musicista, offresi presso locale per intrattenimenti vari, qualsiasi genere [redacted] massima serieta'. 011-9951827

CANTANTE turnista, offresi presso locale, possibilita' anche con gruppo. 011-7484[redacted] 0338-7858185

CANTAUTORE CABARETTISTA repertorio inedito originale, offresi presso locale. 0339-5754951

CAT-SITTER signora offresi per [redacted] o vacanze al proprio domicilio. 011-3813144

CHITARRISTA lunga esperienza facile e revival anni '60, offresi presso orchestra. 011-[redacted] 0368-3004114

COMMESSIONI o mansioni di fiducia, pensionato buona cultura, con auto, offresi presso citta. studio e ufficio anche part-time. 011-4862583

COMPAGNIA ad anziani, signora referenziata offresi a persona sola Tel pasti 011-733702

CONFEZIONAMENTO e imbustamento, lavori vari da fare al proprio domicilio, signora offresi. 011-8273056

COPPIA FIDENA offresi come portinai in villa o stabile in Torino e dintorni Pratici lavori anche giardiniere. 0347-7853040

CUSTODE 63ENNE coniugato senza figli, offresi presso portineria con o senza alloggio, anche come fattorino. 011-8183726

CUSTODE BORGHIGIANTE 46enne, offresi presso stabilimento, centro sportivo o villa, libero subito disponibilita' referenze 011-3113016

CUSTODE buone referenze, disponibilita' immediata, 36enne cerca lavoro 0338-1771832

CUSTODE e piccoli lavori domestici da custodire, signora piemontese offresi, in cambio di piccolo alloggio spesato e indipendente. Tel. 18/21 0338-1531182

[redacted] giardiniere o pulizie, ragazzo 30enne, cerca purche' serio. 0338-8214788

CUSTODE giardinaggio, lavori domestici, assistente anziani, signora 50enne, con patente B, offresi. 0338-8030640

CUSTODE magazziniere o guardiano notturno, ragazzo 33enne, con patente B, cerca lavoro di notte. 0347-1036061

CUSTODE o guardiano, patente B, offresi 0346-9223800

CUSTODE pratico, referenziato, offresi presso portineria 0333-6388244

CUSTODE ragazza 38enne, [redacted] referenze, offresi in portineria, full-time o part-time 0338-8582381

CUSTODE referenziata, con marito tuttofare, offresi presso portineria in [redacted] Settimo o limitrofi 0347-8244248

CUSTODE referenziato, disponibile manutenzione, patente C/E, [redacted] presso villa o [redacted]. 0338-4434884

[redacted] residente, diplomato, lavori di [redacted] giardiniere, portinaio, falegname, eventuale giardinaggio, offresi presso azienda, falegnameria, deposito o capannone. 0347-1150080

CUSTODE addetore, operaio rumeno 30enne, cerca lavoro. [redacted]

CUSTODE signora 50enne [redacted] presso azienda. 0338-13[redacted]

CUSTODE signora cerca lavoro presso stabile in Torino 0348-1458841

CUSTODI coniugi 46enni, senza figli, offresi, lui libero tutto il giorno, lei mezza giornata, [redacted] condominio o stabilimento. [redacted] 3650854 0328-7944044

CUSTODI coniugi, disponibili subito, cercano portineria in condominio con alloggio, in Torino Pinerolo. 0121-352482

CUSTODI coppia piemontese, con referenze, 34/40enni cerca lavoro presso ditta condominio villa anche [redacted] marittima. 0338-[redacted]

CUSTODI coppia 30/27enne, lui giardiniere, lei tuttofare, cercano lavoro, disponibilita' immediata. Max serieta'. 0380-3580574

CUSTODI coppia rumena, lui giardiniere, lei tuttofare cercano lavoro Max serieta' 0328-1845743 0328-4862418

CUSTODI coppia rumena 35/32enni offresi fissi. 0349-1378480

CUSTODI coppia coniugi con figli, cerca lavoro Torino o fuori, presso azienda e condominio, disposti anche a trasferirsi 011-2484125

CUSTODI o portierie, coppia di 32 27enni, serii, con patente B C E, referenziati, 12anni di esperienza, cercano lavoro 0328-8433585

CUSTODI offresi in villa [redacted] a maneggi di fiducia. 0340-4722183

CUSTODIA con alloggio in villa, casale, ditta, stabilimento, 37enne disoccupata, callita, madre pensionata, cerca permanente anche mare. 0347-8423122 0349-1858410

DAMA DI COMPAGNIA signora 58enne piemontese, automunita, offresi, ore mattino o festivi, in [redacted] collina Pino, Borgo Po. 011-8991524

DAMA DI COMPAGNIA [redacted] anziani, signora stupito ben curata, molto aperta al dialogo, valuta proposte di lavoro, orario diurno e notturno. [redacted]

DAMA DI COMPAGNIA a persone anziane, signora 45enne offresi. 011-4627253

DECORATORE Fragazzo russo 19enne, [redacted] no, cerca lavoro. 0340-[redacted]

DECORATORE o altro, ragazzo rumeno, con fogli in regola, [redacted] lavoro presso [redacted]. 0338-1156446

DECORATORE ragazzo straniero cerca lavo[redacted] 0333-2943314

DECORATORE rumeno 30enne, cerca lavoro presso ditta. 0333-6541949

DECORATORE tappezziere, cerca lavoro anche part-time, presso ditta. 0338-4214111

DOG SITTER e assistenza animali domestici, competente offresi a Torino e dintorni, anche week-end assicurasi professionalita' 0347-2438626

DOG-SITTER ragazza seria e competente, offresi in Torino anche week-end [redacted]-[redacted]08

DUO MUSICALE cerca lavoro presso locale [redacted]

DUO MUSICALE [redacted] cantante e strumentazione propria, cerca lavoro presso locale 011-730684

[redacted] **MUSICALE** o tastierista, dal vivo, genere misto, offresi occasionalmente per [redacted] danzanti, cerimonie o altro presso locale. 011-7380805 - 0338-8512467

ELETTRICISTA autista, altro, rumeno 32enne, cerca lavoro. 0328-3343575

ELETTRICISTA muratore, piastrellista, altro, rumeno con documenti in regola cerca lavoro 0338-1865488

EX CARABINIERE pensionato, con buone referenze, offresi per mansioni di fiducia solo per 4/5 ore giornaliere. 0340-2821298

FISARMONICISTA con [redacted] offresi occasionalmente presso [redacted] 011-3198749

[redacted] [redacted]LTORE ragazzo 36enne russo, referenziato, serio, cerca lavoro 0333-2250111

[redacted]DINIERE domestico, rumeno 42enne, cerca lavoro presso cascine. [redacted]

GIARDINIERE esperienza 30ennale innesti alberi, potatura, taglio artistico, con propria attrezzatura, offresi presso casato signorile anche mare/montagna. 011-4527308 [redacted] 8420365

GIARDINIERE lavapiatti, domestico, decoratore, saldatore elettrico, rumeno 32enne con regolare permesso di soggiorno cerca lavoro. 0328-1032103

GIARDINIERE manutenzioni varie, verniciature legno, muri, ferro, pulizia appartamenti, referenziato 50enne italiano, cerca lavoro. 0338-8334738

GIARDINIERE ragazzo rumeno 24enne cerca lavoro fisso. 0333-4417137

GIARDINIERE rumeno sposato, 31enne, serio, cerca lavoro. Massima serieta'. 0338-8728492

GIARDINIERE rumeno sono 40enne, cerca lavoro. 0328-1032432

GIORNALISTA pubblicista, 20ennale esperienza, anche per sola firma direttore responsabile, cerca lavoro per qualsiasi genere di pubblicazione. 0338-8844941

GIORNALISTA radio-tv, [redacted] 25enne, con esperienza offresi [redacted] 3296579

GUARDIA GIURATA volontarietas proposta da societa' anti o ditta privata, per incarichi di fiducia. autista personale sorveglianza, max serieta 0338-8346823

GUARDIANO [redacted] manovale, baby-sitter pulizie, ragazzo alto, 23enne, cerca lavoro 0338-7791974

GUARDIANO GIARDINIERE manovale, baby-sitter [redacted]ria, ragazzo alto, 23enne, cerca lavoro. 0338-7791974

INFERMIERA professionale, ragazza rumena 24enne, con esperienza, cerca lavoro presso ospedali per assistenza anziani. 0328-8238132

LAVARE STIRO signora rumena, residente in Torino, cerca lavoro a ore o fisso. 0349-[redacted]

[redacted] **DI FIDUCIA** pensionato [redacted] ex bancario, offresi part-time. [redacted] viaggiare. 032[redacted]

LAVORI SU PC battitura testi, relazioni tecniche, ragazza con esperienza offresi occasionalmente. Massima serieta'. Tel. dopo ore 19 [redacted]-[redacted]

LAVORO A DOMICILIO signora 40enne cerca purche' serio. 011 3813144

MANSIONI DI FIDUCIA signore bella presenza, patente B, cerca lavoro come sicurezza presso albergo, discoteca, cinema, orario notturno. Serieta 0333-2200516

[redacted] **DI** [redacted] qui magazziniere o neopensionato offresi part-time 011-[redacted]8184

MANSIONI DI [redacted] ex bancario, neopensionato, automunito, *pratico citta' e provincia*, esperto ufficio pubblico offresi No venditori 0333-3878345

MANSIONI DI FIDUCIA o guardiano anche notturno, referenziato, automunito, pensionato offresi. 0338-1738040

MANSIONI DI FIDUCIA pensionato, torinese, pratico citta', referenze e serieta', offresi 011-364651

MANSIONI DI FIDUCIA [redacted] autista personale, sottoufficiale dei carabinieri in pensione, offresi part-time. Massima serieta 011-6065620

MANSIONI DI FIDUCIA ex commerciante, conoscenza uffici amministrativi, Camera di Commercio, uffici, IVA, autista patente K, cerca lavoro anche part-time. 011-345018

MANSIONI DI FIDUCIA pensionato 58enne, patentato, offresi. Tel. pasti 011-841204

MANSIONI DI FIDUCIA pensionato offresi anche part-time, per disbrigo pratiche, commissioni o altro Massima serieta e disponibilita', 011-9108331 0349-8435002

MANSIONI VARIE pensionato 56enne ex bancario, [redacted] part-time, disponibile viaggiare. 011-2080619

MODELLO ragazzo 32enne offresi per foto artistiche Lasciare messaggio 0328-[redacted]

[redacted] ragazzo rumeno 24enne, cerca lavoro in cantiere 011-7482848 0328-2717680

PENSIONATO dinamico, referenziato, offresi per commissioni fiduciarie, recupero crediti [redacted]09 0368-8420365

[redacted] **DI COMPAGNIA** a persona disabili, ex dipendente statale pensionato, cerca lavoro al mattino, [redacted] automunito, zona San Salvario, max serieta'. Pasti 011-6508501

PERSONA DI FIDUCIA contabilita', custodia, altro, referenziato 42enne collita, piemonte-se, offresi in cambio di alloggio in Torino centro. 0338-6417570

PORTIERE CUSTODE con esperienza presso stabili cerca lavoro. 011-4733426

PORTINAIA signora 50enne referenziatissima, lunga esperienza in case signorile, offresi. 011-4857[redacted]

PORTINAIO o altri lavori, pensionato dinamico, offresi part-time. 011-6507990

[redacted]O professionista, 48enne italiana, solo, referenziato, massima professionalita', offresi anche per pulizie, purche' con alloggio annesso, zona Liguria. 0347-1005374

PORTINAIO professionista, 48enne italiana, solo, referenziatissima, massima professionalita offresi anche per pulizie, con alloggio annesso. 0347-1005374

PORTINAIO ragazzo [redacted], con esperienza [redacted] in [redacted], cerca lavoro [redacted]

PORTINERIA coniugi 30enni rumeni, sufficiente conoscenza dell'italiano, disponibili manutenzione e pulizie, cercano. Tel. [redacted] 011-353184

PORTINERIA esperto cerca lavoro part-time. 0347-3093211

PROMOTER aiuto saloni acconciature, selezium, telemarketing, call center, ragazza 21enne diplomata offresi nei week-end 0338-3025428

PULIZIA UFFICI signora cerca lavoro presso impresa. Massima [redacted]. Tel serali 011-7802456

PULIZIA signora max serieta', referenziata, cerca lavoro anche sabato/domenica. 011-6693779 0349-0824233

PULIZIA altro, rumena cerca lavoro anche come baby-sitter, assistente anziani. 0333-3691130

PULIZIE STIRO signora cerca lavoro solo a giornata. 0338-7480730

PULIZIE UFFICI alberghi, scale, ragazza 36enne offresi presso impresa o cooperativa. 0338-65[redacted]

PULIZIE UFFICI a assistenza persone anziane, signora offresi. 011-788923

PULIZIE UFFICI o negozi, signora cerca lavoro nelle ore serali presso imprese, zona Bergaro, Caselle o Torino Nord [redacted] 9136083

PULIZIE o cucito presso sartoria, signora rumena 38enne, cerca lavoro. Tel. dopo le 18 0328-[redacted]

PULIZIE scale o uffici, signora rumena 28enne, cerca lavoro presso ditta, massimo 2-3 ore al pomeriggio. 0333-4323341

PULIZIE signora seria 23enne con esperienza, cerca lavoro ad ore. No perditempo. 0333-3882490

PULIZIE signore 40enne, offresi 011-[redacted] 0333-4291204

PULIZIE uffici e negozi signora offresi No cooperative. 011-6273056

PULIZIE uffici, baby-sitter, ragazza con referenze, cerca lavoro si m sistra. no serale. Tel pasti 0338-3393674

PULIZIE uffici studi medici o altro in genere signora 50enne, automunita, offresi presso impresa. 011-7791048

QUALSIASI LAVORO *no notturno*, pensionato 54enne [redacted] patente C, offresi. 011-4242175

[redacted] signora [redacted] cerca. 011-4503305

QUALSIASI LAVORO signora rumena [redacted] esperienza, cerca 0328-2927218

[redacted]ORO ragazzo rumeno 28enne, con patente e conoscenze infermieristiche e fisioterapiche, offresi. 0348-6008[redacted]

QUALSIASI LAVORO ragazza 19enne, cerca fisso e serio, massima disponibilita', offresi. 0347-4503307

[redacted] **LAVORO** purche' serio, 25enne, volenteroso, iscritta Collocamento, esperienza fabbrica, ambulante abbigl., cerca preferibilmente Santhia'-Vercelli. 0338-4312349

QUALSIASI LAVORO rumena cerca, fisso e ad ore, preferibilmente zona Piazza Bengasi [redacted]

QUALSIASI LAVORO coppia rumena 24-27enne cerca lavoro. 0328-7367885

QUALSIASI LAVORO ragazza rumena con patente di guida e con libretto di lavoro, cerca lavoro. 0328-2927194

QUALSIASI LAVORO ragazzo rumeno 17enne, cerca lavoro. 0347-0407880

QUALSIASI LAVORO coppia [redacted] seria, cercano lavoro subito. 0347-0407880

[redacted] **LAVORO** ragazzo cerca. [redacted] 2985870

QUALSIASI LAVORO signora 40enne cerca, solo il sabato, purche' serio 011-488837 0347-5802755

QUALSIASI LAVORO ragazza rumena 19enne serio affidabile. 0340-2828712

QUALSIASI LAVORO ragazza 22enne cerca in Torino purche' serio anche prime esperienza. Max serieta' 0349-3765521

QUALSIASI LAVORO 2 ragazzi, cercano in Torino. 0349-2815912 0349-8508367

[redacted]SIASI [redacted] ragazzo rumeno 24enne molto serio offresi 0348-0823438

QUALSIASI LAVORO purche' serio, ragazza polacca, [redacted] documenti, [redacted] 0338-1384153

QUALSIASI LAVORO [redacted] ragazzo rumeno offresi fisso o a ore. 0328-2883440

QUALSIASI LAVORO signora cerca. 0333-[redacted]

[redacted] **LAVORO** pensionato 58enne cerca purche' serio. Molto volenterosa, *no* pretese. 011-652447

QUALSIASI [redacted] d decoratore, ragazzo 32enne con patente offresi. 011-7380291

[redacted]SIASI [redacted] 57enne, patente B, cerca dopo le h16.30, anche come autista. [redacted]5 [redacted] 0338-1388174 Tel ufficio 011-6335030

QUALSIASI LAVORO ragazzo rumeno 18enne, con documenti, offresi. Tel. dopo ore [redacted] 011-353162

QUALSIASI LAVORO ragazzo 37enne rumeno, con referenze, offresi. [redacted]

QUALSIASI LAVORO coppia di rumeni patentati 22-25enni, cercano. Massima serieta'. [redacted]70 0328-2798174

QUALSIASI LAVORO ragazza rumena 22enne patente B, cerca. Massima serieta'. 0328-2798174 0328-3649574

QUALSIASI LAVORO ragazzo rumeno 32enne cerca Massima serieta'. [redacted]

QUALSIASI LAVORO ragazza rumena 25enne con patente B, cerca. Massima serieta' 0328-9649570

[redacted] **LAVORO** purche' serio, rumena residente in Torino, diplomata, nozioni infermieristiche, patentata [redacted]rossi con varie esperienze invernative, offresi. 0339-3880133

QUALSIASI LAVORO ragazza rumena 29enne con patente B cerca. 0348-1425539

QUALSIASI [redacted] purche' fisso. [redacted] 45enne cerca in Torino e dintorni 011-704850

[redacted] **LAVORO** signora rumena 48enne cerca in Torino e dintorni, ad ore e fisso. [redacted]3

QUALSIASI LAVORO 50enne cerca fisso o ad ore, in Torino e dintorni. 0338-8830885

QUALSIASI LAVORO ragazza rumena 45enne, serio pratico, con patente B, offresi. 0328-6611922

QUALSIASI LAVORO purche' serio, ragazza 27enne [redacted] lavoro part-time. 0347-0133884

[redacted]**LAVORO** ragazza rumena 25enne, con patente B, conoscenza inglese, molto serio e volenteroso, cerca lavoro purche' serio 0333-2977571

QUALSIASI LAVORO universitaria 21enne, seria e volenterosa, non automunita, offresi. Max serieta' solo per fine settimana. 011-2732164

QUALSIASI LAVORO ragazzo rumeno 24enne, con poca esperienza ma disponibile a imparare, offresi. 0333-6781166 [redacted] 3726844

QUALSIASI [redacted] 54enne, pensionato, cerca lavoro al mattino. 011-2486550

QUALSIASI LAVORO con esperienza come parrucchiera, ragazza 16anni, cerca lavoro. Max serieta 0339-8686020

QUALSIASI LAVORO ragazza 23enne automunita con patente B, cerca lavoro con libretto in regola, presso seria ditta. 011-378458

QUALSIASI LAVO[redacted] coppia rumena [redacted] ni cercano lavoro. [redacted]6-6412041

[redacted] **LAVORI** benzinaio, lattoniere, magazziniere, ragazzo 20enne, cerca. Disponibile solo al mattino. Si richiede massima [redacted] 011-850982

QUALSIASI LAVORO nonna 50enne, amante bambini, animali e lavori ufficio, [redacted] carichi di fiducia settuari. 011-7495010

QUALSIASI [redacted] offresi pressoche' nel campo [redacted] musica. [redacted]1-[redacted]

[redacted] [redacted] ragazzo 23enne, cerca. 0349-8474734

QUALSIASI LAVORO ragazza [redacted] cerca presso seria ditta. Varie esperienze lavorative, con curriculum Massima serieta' 0349-[redacted]

QUALSIASI LAVORO pensionata 54enne, offresi per lavori part-time. 011-256868

QUALSIASI LAVORO signore 55enne [redacted] ad ore purche' seria ed onesto, preferibilmente ore 18/22, anche al proprio domicilio. 011-[redacted]

[redacted] ragazzo 18enne, offresi. Tel pasti 011-7801480 0349-5245869

QUALSIASI LAVORO cerca urgentemente dal lunedi' a venerdi' No perditempo. 0338-4115852

QUALSIASI LA[redacted] 2 ragazze automunite cercano purche' serio. 0338-2332082

QUALSIASI [redacted] 53enne disoccupato, con libretto sanitario, patente B, cerca urgentemente [redacted]

QUALSIASI LAVORO [redacted] falegname cerca. 0347-8084750

QUALSIASI [redacted] signora 34enne, laureata, esperienza come operaia, offresi in Torino sud. 0349-3731388

[redacted] **LAVORO** rumena 28enne, seria e volenterosa, patente B, offresi. [redacted]

QUALSIASI LAVORO purche' serio, signora cerca al proprio domicilio. [redacted]

QUALSIASI LAVORO seria, ragazza rumena 20enne con documenti in regola, diplomata [redacted] offresi [redacted] 1°impiego. 011-8971888 0347-0588022

QUALSIASI LAVORO presso pizzeria, ristorante ad alberghi, ragazza russa, 26enne laureata, [redacted] italiano, ottime referenze, offresi in Torino. 0333-3600888

QUALSIASI LAVORO offresi in Campania alla ville signorile, coppia rumena [redacted], cerca lui giardiniere o allevatore, [redacted]trice domestica. 0347-9018523

QUALSIASI LAVORO ragazza 25enne, automunita [redacted] disponibile subito, offresi per qualsiasi [redacted] 0338-2082643

QUALSIASI LAVORO ragazzo rumeno 20enne con diploma switruito, esperienza, patente B, cerca. [redacted]825873

QUALSIASI LAVORO ragazza rumena 22enne cerca. 0349-1000614

QUALSIASI LAVORO signora rumena 26enne cerca, massima serieta'. 0338-8728492

QUALSIASI LAVORO ragazza rumena 33enne, cerca. 0338-3812915

QUALSIASI LAVORO ragazza italiana 18enne, offresi. 0338-2934823

QUALSIASI LAVORO lavori domestici, custode, assistente anziani signora, con patente B, offresi. 0338-8030640

QUALSIASI LAVORO [redacted] 25enne, bell'aspetto, cerca nei week-end [redacted]

QUALSIASI LAVORO ragazza 18enne [redacted] ca 0338-3857043

QUALSIASI LAVORO ragazza rumena 23enne, molto serio, con patente B,C, laureata in Telecomunicazioni e Scienze militari, [redacted] 0328-7548608

QUALSIASI LAVORO ragazza rumena 18enne [redacted] con documenti in regola, offresi. 0328-1718154

[redacted]**LAVORO** ragazza rumena 27enne offresi tutto il giorno. 0347-8485148

QUALSIASI LAVORO 18enne, primo impiego, cerca lavoro come apprendista, anche presso artigiani, in zona Torino nord. No volenteroso [redacted]

QUALSIASI LAVORO ragazza 28enne cerca part-time, zona Lucento, Campidoglio. 011-[redacted] 0338-4042518

LAVORO coppia di rumeni 31enni, seri, patentati e referenziati, offresi 0328-8433585

QUALSIASI LAVORO ragazzo rumeno 28enne offresi. 0333-2930227

QUALSIASI LAVORO ragazzo rumeno 24enne cerca. 3880-3058886

QUALSIASI LAVORO ragazzo rumeno 35enne, serio, con patente cerca. 0348-8542484

QUALSIASI ragazzo 17enne offresi. 011-8976304 3389-2397358

QUALSIASI LAVORO ragazza rumena 26enne, con esperienza offresi. 3908438

QUALSIASI LAVORO o presso negozio, ragazzo 26enne automunito, offresi al sabato e festivi. No perditempo. 0347-2

QUALSIASI LAVORO purche' serio, licenza media, millenovecento, esperienza campo edile, offresi. Tel. pasti 011-8811804

QUALSIASI LAVORO ragazzo rumeno 28enne, serio, sposato, offresi a tempo pieno e part-time, anche festivi Massima serieta'. 0328-8136584

QUALSIASI LAVORO purche' serio, signora 40enne, bella presenza, cerca 0328-8087480

QUALSIASI LAVORO a ore, rumena con documenti in regola, cerca. 7480730

QUALSIASI LAVORO signore moldava 40enne, automunito, cerca. 011-502274

QUALSIASI LAVORO cerco, purche' serio 0347-0445252

QUALSIASI LAVORO ragazzo rumeno 28enne serio, volenteroso, con patente B, cerca.

QUALSIASI LAVORO ragazzo rumeno cerca Massima serieta' disponibilita' immediata 0328-1046069

QUALSIASI LAVORO ragazza 32enne, cerca presso ditta. 0348-0303837

QUALSIASI LAVORO signora rumena, seria, con permesso di soggiorno, cerca da lunedi' al venerdi, solo il mattino. 0333-4367572

QUALSIASI LAVORO ragazza 23enne cerca lavoro purche' serio. 011-2287881

QUALSIASI LAVORO ragazzo straniero 22enne con esperienza lavorativa varia, offresi. 0338-4415228

QUALSIASI LAVORO o coll, offresi presso fabbrica. Disponibile tutto il giorno 0339-657650

QUALSIASI 35enne, attualmente occupato cerca attivita' lavorativa purche' seria e sufficientemente retribuita 011-

QUALSIASI LAVORO pulizie, baby-sitter, ragazza automunita/ane 33enne cerca lavoro tutto il giorno o part-time. 0339-8555112

QUALSIASI LAVORO purche' serio, rumeno ben referenziato con esperienza cinquilino e presso ditta di cromatura offresi Tel 13/15 30 - 20 30/21 30 0348-4128573

QUALSIASI LAVORO ragazzo 30enne serio e volenteroso, con esperienza nel settore edile, cerca lavoro, purche' serio 0328-8718855

QUALSIASI LAVORO ragazzo rumeno 20enne con passaporto B, bravo, bella presenza, offresi, in Torino 0338-8178232

QUALSIASI LAVORO coppia rumena 43-41enne, referenziata, cerca. 011-842743

QUALSIASI LAVORO fisso, signora rumena cerca Max serieta 0348-4024941

signora 55enne, offresi part-time. 011-797552

QUALSIASI LAVORO purche' serio, anche serale, ragazzo 35enne, cerca. No vendite Telefonare dopo le 17 0347-0307409

QUALSIASI LAVORO ragazzo offresi presso ristorante, bar o altro. 0333-8038442

QUALSIASI LAVORO offresi anche per lavori di giardinaggio, falegname, carpenteria. 011-732088

QUALSIASI LAVORO purche' serio, ragazza 26enne seria con referenze, cerca lavoro. 011-265754

QUALSIASI LAVORO ragazza rumena 24enne, cerca. 328-3343675

QUALSIASI LAVORO purche' seria, ragazza 20enne cerca lavoro, se pentitempo. 0347-8418729

QUALSIASI LAVORO cerca. 011-2054771

QUALSIASI LAVORO studente 17enne, cerca lavoro nei giorni sabato sera e domenica anche saltuariamente. 011-7417343

QUALSIASI LAVORO ragazzo 22enne diplomato ragioneria, maturita' fisso classico, cerca. 011-6685077

QUALSIASI LAVORO signora 36enne cerca. 0349-5116803

QUALSIASI LAVORO signora rumena 35enne, sposata, cerca lavoro il venerdi' 4-5 ore al giorno. 0347-1242460

QUALSIASI LAVORO purche' serio, anche assistenza signora offresi

QUALSIASI LAVORO ragazzo rumeno 21enne serio, offresi. 0328-4174681

LAVORO 58enne pensionato cerca anche ad ore. Massima fiducia. 011- 0348-8728404

QUALSIASI LAVORO purche' serio, ragazza 21enne cerca. 24549

QUALSIASI LAVORO ragazzo 27enne cerca presso seria ditta. 011-7770058

QUALSIASI LAVORO ragazzo rumeno 28enne, cerca.

QUALSIASI LAVORO ragazza 20enne, cerca lavoro in Torino e dintorni. 0380-3681717

tipo di lavoro, ragazza seria e volenterosa, esperienza come operaio e muratore offresi. 011-286104

RAGAZZA 34ENNE cerca lavoro part-time/full-time, segretaria amm.va, receptionist, promoter/ce, stenotipista cenni comm.li, commessa, purche' serio Max disponibilita' e serieta'. 0336-357858

RAGAZZA esperta e volenterosa cerca lavoro come assistenza anziani o pulizie, fisso o a giornata. 6714

RAGAZZO 22ENNE neo diplomato cercasi secondo part-time o a proprio domicilio. 0347-7100310

RAGAZZO RUMENO 40enne, con documenti e patente italiani, cerca lavoro. 0347-5077411

SAXOFONISTA orchestra professionale. 0338-

SIGNORA 46ENNE cerca lavoro come collaboratrice domestica, 4 lunedi' e 4 giovedi', 4 ore al mattino, quartiere zona tranne Mirafiori 0338-3847819

SIGNORA esegue lavori a punto croce o punti maglia, presso negozio. 0340-2729780

come straniera con esperienza, in regola, con permesso di soggiorno, cerca seria lavoro in Torino. 0333-3092014

STIRATRICE signora offresi in zona Rebaudengo. 011-2466550

STIRATRICE abile, italiana, con lunga esperienza e ottime referenze, cerca lavoro in Torino presso laboratori o case private, anche part-time. 0347-6177557

STIRATRICE piemontese, referenziatissima, offresi a domicilio. Tel. pasti 011-3979828

STIRO signora con esperienza, offresi 2 mie alla settimana. Tel. serali 011-3088841

TASTIERISTA cantante, animatore, cabarettista mago e ballerino, offresi presso locale 0338-6619983

TASTIERISTA con vasto repertorio 60/2000, discoteca, liscio, cerca lavoro presso ragazza musicale, orchestra o locale. 011-7761766

TASTIERISTA pianista, cantante, disponibile anche come duo, offresi presso locali. 0347-0057079

TUTTOFARE ragazzo rumeno 21enne, offresi 0328-9721765

TUTTOFARE ragazzo rumeno 24enne cerca lavoro presso ditta, con esperienza, massima

TUTTOFARE equatoriano 33enne, cerca lavoro anche fuori citta'. 0333-6780406

VOLANTINAGGIO pulizie, facchinaggi ripetizioni ed altro gruppo giovani selezionati, con referenze, cercano lavoro. giannicattermes@yahoo.it 0333-2801251

51/4 Personale di servizio domestico

23ENNE RUMENA referenziata offresi per aiuto domestico o altro 0348-7224533

37ENNE RUMENO lattoniere pratico cerca lavoro come maggiordomo, fisso o part-time 0348-0454681

66ENNE TORINESE libera impegni, cerca lavoro 3-4 ore tutte le Tel pasti 011-3823380

AFFIDABILE e referenziata coll, stira, cucina, offresi zone Basso Canavese, Cuorgne, San Giorgio. 0349-3427042

COLF assistenza anziani o baby-sitter, signora straniera con permesso di soggiorno, offresi zona Chieri, Pino Torinese, Centro, Borgo Po. 011-6480587

COLF e assistenza, signora russa 30enne, seria, con esperienza e referenze, pratica cucina e stiro, offresi a ore o a giornata in zona Torino e provincia. 8343

COLF referenziata ed esperta nonnetti ed infanti offresi part-time dal lunedi' al venerdi', zona Alpignano, Pianezza, Collegno. Max serieta'. 011-9947418

COLF referenziata, cerca lavoro fisso. 0328-4888828

COLF signora rumena con permesso di soggiorno cerca lavoro. 0348-9347708

COLF/STIRO 35enne cerca lavoro 2/3 ore settimanali possibilmente zona Corso Marconi e Corso Raffaello. 011-6502884

COLLABORATRICE DOMESTICA donna russa 36enne seria con esperienza offresi ad ore o fissa. 0333-737

COPPIA DI RUMENI 28/27enni, seri e volenterosi, senza bambini, lui con patente B, offresi come giardinieri, baby-sitter, pulizie e cuoca 0347-5853606

COPPIA DI RUMENA 40enni, offresi collaboratori domestici. 0348-6404589

COPPIA DI RUMENI 40-38enni, onesti, con referenziati, cercano lavoro domestico.

COPPIA cercano lavoro come Massima serieta'

lavora come domestici, assistenza anziani, giardinieri, con patente B, C, D, E, e conoscenza lingua italiana serieta' 0349-8224871

COPPIA MOLDAVA cerca lavoro as come domestica fa come giardiniere, libera subito, documenti in regola 0328-7788125

COPPIA RUMENA 33enne e 27enne, cerca lavoro come domestica e giardiniere 0328-1718070

RUMENA 30enni, con patente B, non fumatrici, amanti animali, molto bravi, cercano lavoro domestico 0380-4502084

COPPIA RUMENA 30/38enni, si offrono come domestici, presso seria famiglia, lui con patente, con referenze controllabili. No perditempo 0333-2510181

COPPIA RUMENA 40enne, cerca lavoro con esperienza come domestici, seria.

COPPIA RUMENA 44/46enni, cerca lavoro come domestici, pulizie, anziani. 0328-7828583

COPPIA RUMENA con patente, cerca lavoro collaboratrice 0333-7264088

COPPIA RUMENA con patenti B,C,E, per collaborazioni domestiche 1045785

COPPIA RUMENA cerca lavoro domestico e pulizie.

COPPIA RUMENA giovane, seria, cerca famiglia, disponibilita'

lui con patente, capace manutenzione elettrica, idraulica e motosiva, lei nei domestici, cercano lavoro. 0349-0088551

COPPIA RUMENA seria cerca lavoro per collaborazioni domestiche. 0328-3187738

COPPIA RUMENA serio 27/35enne, con patente cerca lavoro come domestici o custodi.

COPPIA 27-32enni, onesti, no fumatori, cercano lavoro 0328-887830

COPPIA 27/23enni, sposi, bravi, non fumatori, con referenze, patente B e donna con nozioni infermieristiche, cercano lavoro fisso e 0348-0830812

COPPIA seria, brava, non fumatori, con referenze, patente B, cercano lavoro.

DAMA DI COMPAGNIA signora 56enne piemontese, automunita offresi ore mattino e festivi, in zona collina Pino Borgo 011-

DOMESTICO fine, collaborativo, italiano, offresi gratuito nel volontariato in casa privata 0338-9678545

DONNA ITALIANA cerca lavoro per il sabato mattino, purche' serio.

DONNA MOLDAVA 43enne, offresi come collaboratrice domestica. 0339-1688522

FAMIGLIA RUMENA 35-27enni, con patente veramente capaci, cercano lavoro come domestici o custodi. Disponibilita anche a trasferirsi. 0348-8542484

MAROCCHINO cerca lavoro come collaboratore domestico.

PENSIONATA piemontese offresi presso persona sola come governante. No uomini e secondi fini. Tel. ore 18/21 0339-1531182

PERSONA offresi come collaboratrice domestica o baby-sitter.

PERSONA per collaborazione domestiche cercasi per poche ore settimanali, luori Torino 0349-7518642

PERUVIANA referenziata, cerca lavoro come collaboratrice domestica, assistenza anziani o baby-sitter Max serieta 0339-6648858

PUNTO UFFICI signora 43enne moldava, con esperienza, cerca lavoro part-time o fisso. 0328-5386345

PULIZIE ragazza rumena 23enne cerca lavoro anche per assistenza anziani o baby-sitter. 0328-3182358

PULIZIE 28enne, lavoro 032

RAGAZZA 23ENNE offresi al mattino 011-331297 0347-4022364

RAGAZZA 39ENNE cerca lavoro come collaboratrice domestica, baby-sitter o assistenza anziani 0333-3198141

RAGAZZA cerca lavoro di pulizie presso

RAGAZZA NIGERIANA sposata con italiano, cerca lavoro come collaboratrice domestica, part-time 011-2055026

RAGAZZA PERUVIANA con esperienza, cerca lavoro come collaboratrice domestica, pulizie a baby-sitter, solo al mattino. 0348-2136825

RAGAZZA RESPONSABILE rumena 23enne offresi lavoro purche' decoroso, fisso o a ore

RAGAZZA RUMENA 23ENNE cerca lavoro come collaboratrice domestica o assistenza anziani. 0347-4027357 0328-4428038

RAGAZZA cerca anche anziani

RAGAZZA RUMENA SERIA e onesta, cerca lavoro come collaboratrice domestica o baby-sitter, fisso o part time 0348-8542484

RAGAZZA RUMENA referenziata, offresi come collaboratrice domestica, baby-sitter o assistenza anziani. 0328-7983440

RAGAZZA RUMENA 25enne, lavoro come domestica, anziani o Max serieta' 0348-0658615

RAGAZZA RUMENA 34enne, lavoro.

RAGAZZA RUMENA 23enne, cerca lavoro ad ore, con documenti in regola. 011-332408

RAGAZZA RUMENA 34enne, cerca lavoro come collaboratrice domestica, fisso o ad ore. 0380-4554543

RAGAZZA RUMENA 33enne, referenziata, cerca lavoro come domestica 0333-7219432

RAGAZZA RUMENA 32enne cerca lavoro domestico o baby-sitter 0348-7428912

RAGAZZA RUMENA 26enne, offresi come collaboratrice domestica al mattino e al pomeriggio. 0349-6806436

RAGAZZA RUMENA 26 seria, veloce, pratica, cerca lavoro come domestica, assistenza anziani o baby-sitter, offresi fissa o a ore. 0328-7821861

RAGAZZA RUMENA offresi fissa come collaboratrice domestica. 0348-1379480

RAGAZZA RUMENA con permesso di giorno cerca lavoro ad ore come collaboratrice domestica, zone Moncalieri Santena, Chieri 0339-4585880 0328-3672116

RAGAZZA RUMENA offresi come collaboratrice domestica, baby-sitter o assistenza anziani offresi con vitto e 0348-0852806

RAGAZZA RUMENA 27enne, cerca lavoro come collaboratrice domestica e baby-sitter. 0328-5720875 0328-6435082

RAGAZZA RUMENA lavoro fisso o ad ore collaboratrice domestica. 011-

RAGAZZA RUMENA 30enne, lavoro per pulizie e come baby-sitter.

RAGAZZA SERIA cerca lavoro ad ore come collaboratrice domestica, pulizie o stiro 0328-5373580

SERIA cerca lavoro ad ore come collaboratrice domestica, baby sitter, pulizie o stiro. 0349-2838036

RAGAZZA STRANIERA cerca lavoro collaboratrice domestica.

RAGAZZA buoni inglese e italiano parlee e scritti, cerca lavoro part-time o il sabato tutto il giorno per pulizie, baby-sitter e commessa. 0333-3848872

RAGAZZA cerca lavoro collaboratrice domestica, 4 ore al mattino serieta' 0338-3781943

RAGAZZE RUSSE 2 sorelle, 36/40enni, cercano lavoro come collaboratrici domestiche e assistenza anziani anche ad ore, in Torino e anche dintorni No perditempo 0348-0320773

RAGAZZO 26ENNE e oltre presso famiglie per collaborazioni domestiche, in Liguria, con esperienza e referenze controllabili. 0347-8488526

RAGAZZO RUMENO 24enne, con patentedi cerca lavoro come collaboratore domestico, assistenza anziani 0380-4502706 0347-4483606

RAGAZZO RUMENO cerca lavoro come collaboratore domestico per lavare, stirare e fare il pulizie 0348-0305383

RAGAZZO RUMENO 25enne lavoro come collaboratore domestico, baby-sitter, assistenza anziani 0328-5815233 0328-

RAGAZZO RUMENO serio, lavoro come collaboratore domestico

RAGAZZO RUMENO 27enne con patente B,C,E, cerca lavoro. 0333-4858844

RAGAZZO RUMENO 23enne, offresi come collaboratore domestico. 0328-1351144

RAGAZZO RUSSO simpatico 26enne cerca lavoro come collaboratore babysitter e altro, purche serio 0328-7326796

RAGAZZO cerca lavoro come domestico con esperienza. 0

RUMENA 24ENNE seria, onesta, referenziata, affidabile, offresi presso seria famiglia in Torino, tempo pieno, vitto-stipendio, per collaboratrice domestica. 0347-5213521

35ENNE cerca lavoro 0349-8780184

RUMENA 50ENNE esperta cerca lavoro come collaboratrice domestica. 0349-4680130

RUMENA cerca lavoro ad ore o tutto il giorno Max serieta'. No uomini. 0348-0000247

RUMENA offresi collaboratrice domestica, no uomini, a ore o fisso 0348-0337721

RUMENA referenziata con permesso di soggiorno coniugata, educata e lebonese, cerca lavoro ad ore, serio come collaboratrice domestica, presso famiglia 0328-3120153

RUMENO 39ENNE lavoro come collaboratore domestico, baby-sitter, assistenza anziani 0328-5815233

RUMENO 46ENNE referenziato, esperienze come domestico, cerca lavoro anche per assistenza anziani o come muratore 0348-3520108

RUMENO 48ENNE cerca come collaboratore domestico, pulizie o fisso o ad ore. 0349-4708284

RUMENO con esperienza, in possesso di patente, cerca lavoro come collaboratore domestico, assistente anziani, giardiniere Massima serieta'. 0328-6880725

RUSSA seria lavoro e assistenza anziani, fisso o ad ore, Torino e No perditempo. 0348-0320773

offresi come collaboratore domestico con esperienza, possibilita' a ore 0348-2853194

SERIA e referenziata, collaboratrice domestica lavoro anche di stiro. Parola. 011-7770258

39ENNE seria e referenziata, offresi come collaboratrice ore, pulizie, stiro baby-sitter, assistenza anziani No perditempo. Max serieta' 011-533188

SIGNORA 29ENNE con esperienza, cerca lavoro part-time come domestica, preferibilmente 3 fisso 0339-2886480

SIGNORA 30ENNE cerca lavoro come collaboratrice domestica e pulizie. il lunedi', mercoledi' e sabato pomeriggio, e 4 martedi' e venerdi mattina. 0348-0830876

SIGNORA 30ENNE cerca lavoro domestica, baby-sitter, anziani, fisso o ad ore, disponibile Max la'. 0380-3580524

SIGNORA 30ENNE pratica, offresi come collaboratrice domestica, preferibilmente in C.so Casale. Tel dopo ore 18 0347-4725171

SIGNORA 35ENNE cerca lavoro fisso a part-time, baby-sitter, assistenza anziani e altro. 0338-2484478

SIGNORA 36ENNE seria, cerca lavoro come collaboratrice domestica, baby-sitter, assistenza anziani Massima serieta 0348-8245141

SIGNORA 31ENNE offresi come collaboratrice domestica e baby-sitter, in zona Piossasco, Orbassano e Torino sud, responsabile e volenterosa. 011-8068061

SIGNORA 37ENNE seria volenterosa, cerca lavoro come collaboratrice domestica, assistenza anziani o baby-sitter, zona Settimo T.se o Gassino T.se. 0338-2361450

SIGNORA 40ENNE cerca lavoro seria ad ore come coll. 011-5821846

SIGNORA 40ENNE offresi insieme al marito come collaboratrice domestica 0348-8221809

SIGNORA 46ENNE cerca lavoro come collaboratrice domestica e assistenza anziani, lavoro stiro, 2 o piu' volte alla settimane 011-4377383

SIGNORA 41ENNE ucraina, cerca collaboratrice domestica o altro, con esperienza e referenziata. 0348-8273088

SIGNORA 41ENNE offresi come collaboratrice domestica. 0348-0550085

SIGNORA 42ENNE cerca lavoro serio, collaboratrice domestica fisso o assistenza anziani. 0348-1821854

SIGNORA 42ENNE offresi come collaboratrice domestica, referenziata, L.12.000 0338-8573374

SIGNORA 43ENNE cerca lavoro nel pomeriggio, come collaboratrice domestica. 0348-7784648

SIGNORA 46ENNE con documenti e referenze, cerca lavoro al pomeriggio come domestica 0347-1823364

SIGNORA 50ENNE con esperienza, cerca lavoro part-time come collaboratrice domestica. Massima serieta'. 011-2420814

SIGNORA 42ENNE cerca lavoro per lavori domestici, pimatura, ad ore, zona Chieri Carmagnola e dintorni. Astenersi perditempo Tel pasti serali 011-9018210

SIGNORA AUTOMUNITA cerca lavoro part-time collaboratrice domestica e altro purche serio 0333-4790744

SIGNORA EMATOMANA 43enne, offresi come collaboratrice domestica, assistenza anziani o baby-sitter. 011-8087008

SIGNORA MOLDAVA cerca lavoro come collaboratrice domestica o anziani 0333-5230190

MOLDAVA 50enne, cerca fisso come collaboratrice domestica, assistenza anziani o baby-sitter. 0349-8187718

SIGNORA MOLDAVA offresi come collaboratrice domestica o altro. 0349-17

SIGNORA PERUVIANA 25enne, con documenti in regola, con esperienza, cerca lavoro come collaboratrice domestica e pulizie. 0328-2018085

SIGNORA REFERENZIATA cerca urgente lavoro 8 ore presso famiglia, zona S.Salvario, Cavoretto e Lingotto. 011-873808

SIGNORA REFERENZIATA italomunita, offresi per lavori domestici e stiro, ad ore. 011-388546

SIGNORA REFERENZIATA cerca lavoro come collaboratrice domestica, 1-3 volte alla 011-799023

SIGNORA REFERENZIATA abilissima stiratrice, cerca lavoro stiro part-time presso famiglia. 011-799073

SIGNORA RUMENA 22ENNE cerca lavoro fisso o ad ore come collaboratrice domestica, assistenza anziani, pulizie anche ufficio 0328-1845743

SIGNORA 22ENNE cerca lavoro, fisso o ad ore, come collaboratrice domestica, assistenza anziani, stirare pulire, anche ufficio, Max serieta' 0328-1845743 0328-4862418

SIGNORA RUMENA 33ENNE cerca lavoro ad ore, tutti i giorni al pomeriggio dalle 15.00 alle 22.00 come collaboratrice domestica e baby-sitter. 0328-4189559

SIGNORA RUMENA 36ENNE esperta cuoca cerca lavoro come collaboratrice domestica, anche fisso 0347-0180649

RUMENA 36ENNE seria e responsabile, cerca lavoro fisso come domestica o assistente anziani. 0348-3520108

SIGNORA 32enne, lavoro come collaboratrice domestica o assistenza anziani 0338-1233458

RUMENA 23enne, lavoro come collaboratrice domestica 800836

SIGNORA RUMENA 25enne, con permesso di soggiorno, offresi come collaboratrice domestica, offresi a ore 0338-6624087

SIGNORA RUMENA cerca lavoro come collaboratrice domestica, a tempo pieno, possibilmente in zona S. Rita, Torino sud. 0328-

SIGNORA RUMENA 40enne offresi per pulizie. 0348-0412041

RUMENA 29enne cerca per pulizie o come baby-sitter, anche fisso. 0328-1718154

SIGNORA RUMENA 35enne con referenze controllabili, cerca lavoro come collaboratrice domestica, baby-sitter o assistenza anziani 0348-911

SIGNORA RUMENA libera subito, cerca lavoro come baby-sitter fisso. 011-613825 0348-1347483

SIGNORA RUMENA 40enne, seria, cerca lavoro fisso o ad ore, come collaboratrice domestica, assistente anziani. Disponibilita' a

A 42enne cerca lavoro come collaboratrice domestica. 011-8503335

SIGNORA RUSSA cerca lavoro fisso, dal lunedi' al sabato come collaboratrice domestica. 0333-2758186

SIGNORA SERIA 23enne con esperienza, cerca lavoro presso famiglia come collaboratrice domestica, baby-sitter, anche part-time. No perditempo. 0333-3662480

SIGNORA SERIA 34enne cerca lavoro ad ore, 1-2 volte alla settimana al pomeriggio, come collaboratrice domestica o assistente anziani 0338-1904288

SIGNORA STRANIERA cerca lavori al pomeriggio 0347-4313884

SIGNORA STRANIERA cerca lavoro come collaboratrice domestica da lunedi a venerdi', sabato mezza giornata 0338-3048668

SIGNORA 27enne offresi come collaboratrice domestica, referenziata, pratica e volenterosa, cerca lavoro presso seria famiglia part-time o fisso 0349-8684074

SIGNORA 46enne non fumatrice automunita, cerca lavoro come domestica o assistenza anziani, preferibilmente zona Centro o S.Rita. Tel 8/12 o dopo ore 18 011-3581008

SIGNORA a Leini', cerca lavoro come collaboratrice domestica o baby sitter, per entrambi lavori a ottime referenze. 011-9983226

SIGNORA abile, 45enne, giovanile, referenziata, esperta, cerca lavoro in Torino come collaboratrice domestica, assistenza bambini ed anziani. 011-7384048

SIGNORA buona esperienza conduzione familiare, offresi per collaborazione domestica, anche part-time, in Torino o 1^ cintura, assicuro competenza. 0347-5128577

SIGNORA capace stiro, offresi ad ore come collaboratrice domestica. 0349-6408746

SIGNORA cerca lavoro 2 pomeriggi alla settimana, pulizie uffici, lavori di casa, stiro, zona Moncalieri, Nichelino, Piazza Bengasi. 011-525899

SIGNORA cerca lavoro come collaboratrice domestica, assistenza anziani. 011-2261844

SIGNORA cerca lavoro come collaboratrice domestica, referenziata, libera da impegni familiari, fisso o ad ore. Tel. serali 011-8958881

SIGNORA cerca lavoro a tempo pieno, come collaboratrice domestica. 0348-5700212

SIGNORA cerca lavoro come coll, 3/4 ore al mattino. Massima serieta' 3781343

SIGNORA con esperienza e referenze, capacissima, in conduzione case, lavoro presso famiglia signorile.

SIGNORA con ottime referenze, cerca lavoro come collaboratrice domestica e assistenza anziani 0338-7780371

SIGNORA con referenze ed esperienza, offresi anche al giovedi come collaboratrice domestica 011-7364880

SIGNORA mezza eta', referenziata, offresi come domestica anche presso anziani, 4/5 mattine settimanali zona Lingotto e Mirafiori Sud 011-610552

SIGNORA offresi come collaboratrice domestica o cameriera Max serieta' 011-9114646

SIGNORA offresi come collaboratrice domestica, assistenza anziani, disponibile anche fisso a ore. 011-504100 0333-4542799

SIGNORA offresi come collaboratrice domestica con orari 8-10 e 18-19, preferibilmente in zona Mirafiori. Massima serieta'. Tel sergli 011-3488077

SIGNORA offresi come collaboratrice domestica ad ore. 0338-7217088

SIGNORA offresi dal lunedi' al venerdi' come collaboratrice domestica No perditempo 0338-6005949

SIGNORA offresi come collaboratrice domestica, preferibilmente in zona Nichelino. 0333-3549085

SIGNORA offresi urgentemente 4/5 ore al giorno come collaboratrice Mirafiori. 011-811488

SIGNORA offresi come collaboratrice domestica, disponibile di mattina. 0348-0034941

SIGNORA pratica lavori di casa, stiro e piccola cucina, offresi per 10 ore alla settimana. Tel. pasti 011-4030648

SIGNORA pratica stiro e cucina, offresi per 2 mezze giornate settimanali. Tel. pasti 011-539948

SIGNORA pratica stiro, guardaroba, offresi presso serio famiglia. 01[illegible]

SIGNORA referenziata, offresi come domestica e presso studio medico, pomeriggio 3/4 volte la settimana o 3/4 ore al giorno. Tel ore 15 e cena 011-388222

SIGNORA runtime 30enne, seria, cerca lavoro domestico per 4-5 ore la giorno, in zona Nichelino. 0347-71512526

SIGNORE cerca lavoro come domestico e custode. Max serietà'. 0349-0830612

SIGNORINA RUMENA [illegible] offresi ad ora per pulizie o altro lavoro, purche' serio. Ha un mezzo pubblico. 0349-9130878

STIRO PULIZIE e altro, signora offresi. 011-2203386 0347[illegible]042380

STIRO e pulizie uffici, signora 35enne, cerca lavoro 3 volte alla settimana, [illegible] 13.30 alle 15.30 in zone Mirafiori 011-3472581

STRANIERA laureata cerca lavoro come collaboratrice domestica o assistenza anziani a giornata anche estate e domenica 011-331564 0349-5862956

TUTTOFARE signora collaboratrice famiglia veramente esperta, offre referenze, patente automunita ampia. Ebrei subito offresi anche part-time 011-2462988

A 15 Agenti e rappresentanti

AGENTE CAPO AREA offresi presso seria azienda con marchi fissi adeguata e proprio metodo operativo, a provvigioni di vendita. Lasciare messaggio 011-3854358

AGENTE COMMERCIO perito industriale, 50enne, 32 anni di esperienza, italo-estero, esperto conduzione cinquantino cerca commerciale marketing 0349-5247481

AGENTE D'AFFARI senior molto seria presenza, cultura, ampia predisposizione rapporti interpersonali, [illegible] immediata, offresi seria azienda. [illegible]

AGENTE IMMOBILIARE con patentino, 15ennale esperienza, offresi. 0348-3468827

AGENTE VIAGGI 24enne diplomata in lingue e operatrice turistica, con esperienza, cerca lavoro nel settore turistico. [illegible] 011-852808

[illegible] esperto [illegible] vendita nella [illegible] stria, cerca lavoro, si valutano aziende, che offrono portafoglio clienti, attivi e minima garanzia. Fax 011-703980

AGRONOMO italo-giordano 30enne, cerca lavoro presso ditta agricola con contatti nel medio-oriente. 0328-2878662

ESPERTO VENDITORE [illegible] con ottimo lavoro presso [illegible] 0330-7585257 011-[illegible]

MERCHANDISER e promotrice, 33enne, buona presenza, dinamica, cerca occupazione presso centri commerciali, stand e fiere dipendente subito. 0328-2258102

GIOVANE RESIDENTE 20enne esperienza direttoriale settore distanza, offresi Tel. 0328-6003308

RAPPRESENTANTE cause trasferimento a Torino, esamina proposte di lavoro. No investitori. Paolo 0347-0504894

RAPPRESENTANZA o concessionaria di vendita di prodotti di consumo durevoli o prodotti industriali, cerco. Tel. pasti 011-737080

VENDITE pluriesperienza sviluppo clienti e nuovi business italo-francese-inglese offre: interno marketing, stabilire proposte di lavoro no mm 0348-6800434

VENDITORE esperto [illegible] mobili e salotti d'arte studio e realizzazione di tessuto e pareti attrezzate in stile classico, offresi presso negozio o industria [illegible] 011-5172466

A 16 Dirigenti, quadri

CREDIT MANAGER disponibile part time [illegible] esperienza in azienda multinazionale [illegible] elaborazioni DSO, ratio di credito, offresi 011-2424838

DIRETTORE COMMERCIALE nel settore arredamento in stile, esperto acquisti, vendita e consulenza per ambientazioni di alta classe cerca impiego adeguato. 011-5172466

EX [illegible] ragioniere pensionato, offresi part-time per adempimenti contabili, bilanci IVA, paghe e contributi, 730, ICI, redditi, presso ditta o studio. 011-5213126

LAUREATO in economia, responsabile commerciale estero ottima inglese, francese e spagnolo, buona portoghese 28enne valuta proposte. 0330-7710830

MANAGER 42ENNE pubblicitario, esperto marketing, gestione personale, riorganizzazioni aziendali, buon francese, disponibile a trasferirsi [illegible] valuta proposte 0330-6417570

QUADRO 42ENNE [illegible] responsabile produzione, esperienza ventennale settore metalmeccanico, esamina proposte [illegible] seria azienda. 0330-6061181

QUADRO 53enne, esperto acquisti ricambi e trasporti implementazione industriale, esamina proposte di lavoro part-time. 0347-0585804

QUADRO esper gestione report manageriale formare e costituzione stampi industrializzazione preventivi rapporti clienti e fornitori ottimi 011 3091451 0348-5853817

QUADRO laureato consolidata esperienza organizzazione e gestione della produzione, della logistica e del sistema qualità, esamina proposte Saluzzese 0330-3530808

QUADRO neo pensionato, per curare rapporti tecnico-commerciali o d'affari con partner di lingua francese offresi 011-6480381

QUADRO perito elettrotecnico, responsabile ufficio acquisti ufficio commerciale e gestione commesse di produzione esperienza 30ennale esamina offerte 011 3091617

RESPONSABILE AMM.VO 20ennale esperienza generale industriale conti [illegible] stione bilancio e fiscalità, ottimo uso [illegible] sum in inglese esamina proposte 0347-5885364

[illegible] UFFICIO commerciale, gestione rete, vendita Italia-estero, inglese, francese, ventennale esperienza, esamina proposte di lavoro 011-6668742

[illegible] [illegible]TE Italia-estero, pluriesperienza internazionalizzazione prodotti tecnologici, buona marketing, francese e inglese ottimi offresi 0348-6800434

RESPONSABILE 20ennale esperienza acquisti, produzione, settore meccanico ed elettromeccanico, gestione risorse tecnologia, offresi 0347-7941403

SOSTITUTO TITOLARE offresi per subentrare di gestione piccola azienda, disponibilità futura a rilevare quota societaria 0335-7228815

TECNICO esperto termici condizionamento, predisposizione civile e industriale, esperienza 25ennale progettazione e gestione commesse preventivi e PC offresi. Serio 011-8084878

A 17 Impiegati

[illegible] DIPLOMATO quinquennale ragioneria [illegible] contabilità' ed acquisti, eccellente [illegible] PC ed Internet, cerco [illegible] lavoro. 0349-1823323

ACCOMPAGNATORE TURISTICO [illegible] 25enne, buona presenza, patentato, disponibile per viaggi, meeting, cerca lavoro presso agenzie 0347-7662618

ADDETTA LAVORI UFFICIO uso Pc, ragazza 26enne referenziata, disponibilita' [illegible] diata, cerca lavoro part time o full time, presso seria ditta. 011-7382467

ADDETTA LAVORI UFFICIO indirizzo contabile, ragazza 18enne con esperienza cerca lavoro part-time presso seria ditta, zona Moncalieri, Chieri, Torino. Ebrei [illegible] 0330-4486388

[illegible] LAVORI UFFICIO signora 42enne iscritta Collocamento, in mobilita' automunita, referenziata, bella presenza, cerca lavoro. 0360-3124306

ADDETTA LAVORI ufficio, 22enne, bella presenza, qualificata, con esperienza settore impiegatizio spigliata e volenterosa, offresi 0330-4710862 011-3081133

ADDETTA PAGHE e contributi, pratica lavori d'ufficio e commerciali, esperienza ventennale, 37enne cerca impiego. Passaggio diretto. Nè perditempo. 0347-0438238 011-3282912

ADDETTA SEGRETERIA inglese, [illegible] [illegible] part-time in Rivoli [illegible] ufficio a [illegible] medico [illegible]

ADDETTO ALLA VENDITA 31enne esperienza pluriennale, conoscenza lingua inglese, uso PC, cerca [illegible] nel settore alla seria [illegible] 011-345981

ADDETTO MANSIONI [illegible] volenteroso matura classica, pratica Pc, Word Excel Access Power Point, con breve esperienza lavorativa offresi 011-9605871

AIUTO SEGRETARIA conoscenza PC, Word Excel internet spiccata superiorità, commessa baby sitter o altro offresi per l'esperienza 011 385032

AMMINISTRATIVA 43ENNE esperto lavori ufficio, bollettazione, fatturazione, prima nota, clienti, fornitori, offresi presso seria ditta. 011-6480154 0330-4146525

AMMINISTRATIVA ragioniere laureato in economia, pratica contabilità clienti-fornitori, bollettazione, fatturazione, segreteria, PC e Office valuta proposte. Paolo 011-4114701

AMMINISTRATIVA 26enne, esperienza lavori d'ufficio, conoscenza PC, cerca lavoro presso ditta o ufficio. 011-7410431

AMMINISTRATIVA 42enne, ventennale esperienza segretaria CO.GE., esperta Internet e ambiente Office buon inglese offresi fuori zona 011-7713613

ANALISTA CONTABILE 26enne, esperienza 5 anni conoscenza AS400, fatturazione, bollettazione contabilità offresi 0330-5807318

ANALISTA CONTABILE cerca lavoro presso seria ditta. Disponibilita' anche part-time. 011-625100

ANALISTA CONTABILE 27enne, uso PC, conoscenza inglese e Francese a livello scolastico, esperienza ruolo amm.vo settore pubblico cerca lavoro. 011-9451308

ARCHITETTO abilitato, esperto AutoCAD e sicurezza sul lavoro, offresi [illegible]

ARCHITETTO laureanda Alba, abilitata legge 494 esamina proposte di lavoro presso impresa. 0338-3778973

[illegible] ALLA POLTRONA ligure/a 38enne, referenziato, offresi a tempo pieno con passaggio diretto. Tel. pasti 011-713976

ASSISTENTE LINGUISTICO tedesco, inglese e francese, settore dalla pubblicità relazioni, offresi a seria Azienda 011-6642592 0338-4634666

ASSISTENTI ANZIANI solo automuniti, signora 55enne, con esperienza, cerca lavoro solo diurno. 0347-9813635

AUTONOMA [illegible] bilanci, dichiarazioni fiscali, esperienza pluriennale presso commercialisti, laureata cerca lavoro. Tel. dalle ore [illegible] 0330-3663342

BATTITURA TESTI offresi per seria ditta anche saltuario o part-time. 011-3668974

CASSIERA ragazza 24enne, referenziata, offresi in Torino centro presso ditta seria. 0330-1575118

CENTRALINISTA 29enne, con esperienza, perito aziendale, offresi anche come segretaria e receptionist preferibilmente part-time, bella presenza. 0347-2156087

CENTRALINISTA 30enne segretaria, diplomata, cerca lavoro part-time. Massima serietà 0347-7084328

CENTRALINISTA 37enne esperienza lavori segreteria receptionist preferita, volentie', laureata cerca lavoro presso ditta, studio medico, altro. 011-2623883

CENTRALINISTA impiegata amministrativa, esperta 40enne presentata, offresi anche come cassiera e segretaria in studio medico. 0330-7334042

CENTRALINISTA impiegata diplomata 23enne volenterosa, con precedente esperienza lavorativa cerca lavoro presso studio medico o seria azienda. Paola 0330-4487666

CENTRALINISTA e receptionist ragazza diplomata offresi. 011-6505114

CENTRALINISTA ragazza 27enne seria e volenterosa, conoscenza inglese e francese, cerca lavoro presso ditta o studio privato in Torino. 011-290424

CENTRALINISTA segretaria, bella presenza, esperienza commerciale in proprio, automunita, gestione ufficio, valuta proposte passaggio diretto. 011-2102270 0368-7663261

COLLAUDATORE SEMESTARISTA esperto su [illegible] coordin. conoscenza software Cin7000 tutor for dos, offresi a cons ditta in Torino e prima cintura 0347-2506888

COMMERCIALE E SEGRETERIA 25enne conoscenza PC Word Works, cerca lavoro in Corso e dintorni 011-8266857

COMMERCIALE ESTERO settore tessile, esperienza gestione clienti, offerta, ordini, uso PC, settore abbigliamento, disponibile subito, offresi 0349-1864772

CONTABILE 37enne, esperto clienti, fornitori, IVA, partita doppia, cassa, banche, cerca lavoro anche part-time, zona Torino Nord. 0328-2255882

CONTABILE [illegible] esperienza pluriennale contabilità ordinaria bilancio, PC, autonomia, buona ufficio offresi a seria ditta paesaggio diretto, libero subito 0338-3270209

CONTABILITA' esperto offresi presso ragioneria o piccolo esercizio anche per poche ore settimanali 0338-9136083

DATTILOGRAFA segretaria commerciale, 30enne, madrelingua spagnola, cerca lavoro presso ditta o ufficio. 011-9660173

[illegible] AUTOCAD con esperienza, tecnigrafo, conoscenza PC, internet posta elettronica, esperienza disegno edile e meccanico di base, cerca lavoro presso seria ditta [illegible]

DISEGNATORE [illegible] pluriennale esperienza, esamina proposte. 0349-7724785

DISEGNATORE ELETTRICO progettista impianti automazione, conoscenza AutoCAD 2, Spack, Eplan, [illegible] scritto e parlato, offresi 0338-1287458 011-4051666

DISEGNATORE MECCANICO 35enne impiegato esamina proposte da ditte che offrono lavoro chiavi in mano progettazione, costruzione. Prenoto e dopo le 18 0330-4[illegible]

DISEGNATORE AutoCAD 14, Spak 9, Eplan 5, inoltre si occupa dell'automazione schemi elettrici offresi presso seria ditta. 0330-3264192

DISEGNATORE di carpenteria metallica, elaborazione disegni prototipi/serie, offresi presso studio tecnico di progettazione. Conoscenza AutoCad 14. Disponibilita' immediata. 0339[illegible]

[illegible] madrelingua francese offresi presso seria società'. 011-3181377

[illegible] QUALITA' esperienza elettronica, meccanica, disponibilita' a trasferte, inglese buono, offresi. 0347-9578577

GEOMETRA 23ENNE mitte esente, prima esperienza, offresi a seria ditta. Si garantisce massima serietà e disponibilita'. 0347-2936254

GEOMETRA 26ENNE attualmente disoccupato, frequentante corso di Cad 3D annullo, no automunito, cerca lavoro. 011-2467[illegible]

GEOMETRA 23enne con esperienza biennale presso finanziaria, cerca lavoro presso studio o ditta. 011-8572921 0338-3177989

GEOMETRA 25enne, ri[illegible]cerca lavoro part-time al mattino [illegible] frequentante, 0328-4529461

GEOMETRA abilitato, esperienza anche settore metalmeccanico, offresi come consulente del lavoro disponibilità futura a rilevare quota successiva 0347-4665152

GEOMETRA esperienza contabilità di cantiere e computo metrico cerca lavoro presso studi 0347-0504484

GEOMETRA molto esperto, pratico PC AutoCad 14 esperto pronto/preventivo stabili, offresi presso ditta o studio anche part-time zona Ovest 0347-0678029

GEOMETRA non abilitato, esperienza biennale catasto e pratiche comunali, conoscenza AutoCad, cerca lavoro presso studio tecnico. 0338-8853714

GIOVANISTA ragazza 31enne, [illegible] lavoro presso studio dentistico. 011-[illegible] 0347-41330340

IMPIEGATA 26ENNE con breve esperienza, bollettazione, fattura, corrispondenza PC, contabilità [illegible] cerca lavoro in seria ditta. 011-7008838

IMPIEGATA 24ENNE maturita' scientifica, molto assolto, computer, inglese, pratica magazzino, offresi. Tel. serali 011-8197483

IMPIEGATA 27ENNE con esperienza, assistenza direzione azienda multinazionale e segreteria, lavoro, inglese e russo, uso PC, cerca lavoro nel Canavese. 0124-77133 0338-7334507

IMPIEGATA 28ENNE esperienza bolle, fatture, contabilità, 1^nota, uso PC, 2 anni disoccupazione, cerca lavoro, possibilmente [illegible] ore settimanali. 011-7867[illegible]2

[illegible] 30ENNE ragioniere, conoscenza Win, inglese, francese, revisori contabili, internet, esperienza ricerche mercato, cerca lavoro anche nuova mansione 0347-4382808

IMPIEGATA 30ENNE laureata in lingue offresi part time presso seria ditta import-export zona Torino sud corrispondenza Collocamento 24 mesi Paola 011-3082430

IMPIEGATA 37ENNE diplomata esper. spedizioni intern. e crediti documentari all'export, francese/inglese, offresi passaggio diretto. No automunita, zona centro, Collegno [illegible]

[illegible] 46ENNE madrelingua francese, poliglotta, offresi part-time, presso [illegible] 011-3181377

IMPIEGATA 44ENNE volenterosa, offresi per lavori segreteria, esperta pratiche auto. 0349-8165876

IMPIEGATA AMM.TIVA addetta fatturazione, gestione clienti-fornitori, contabilità, contabilità' di magazzino, offresi a [illegible] solarolo. 0347-5480516

IMPIEGATA [illegible]TIVA 34enne, semilaureata, con pluriennale esperienza, cerca lavoro part-time, zona Torino Sud [illegible]

IMPIEGATA AMM.VA con esperienza, pratica PC, fatturazione, contabilità ecc., ragazza 21enne cerca lavoro. Tel pasti 0348-1535048

IMPIEGATA AMM.VA addetta alla fatturazione alla gestione clienti/fornitori, cerca lavoro presso seria ditta in Torino 0338-3212474

IMPIEGATA AMM.VA esperienza ultra decennale cerca lavoro. Possibilità di passaggio diretto. Massima serietà 011-3981[illegible]

IMPIEGATA AMM.VA esperienza decennale, clara fornitori, banche, ha bollettazione/fatturazione, offresi passaggio diretto, zona Torino sud e limitrofi 0330-[illegible]

[illegible] AMMINISTRATIVA signora 44enne, lunga esperienza nel campo amministrativo, cerca lavoro part-time, anche presso altri settori Tel. pasti 011-219391

IMPIEGATA AMMINISTRATIVA 36enne, ex gioielliera, pratica lavori su PC, cerca impiego massimo 6 ore. 011-4035586

IMPIEGATA AMMINISTRATIVA pluriennale esperienza, 35enne, uso PC, contabilita' ordinaria, esamina proposte di lavoro part-time 011-9581766

IMPIEGATA AMMINISTRATIVA receptionist, abile battitura testi e uso PC, iscritta nelle liste di mobilita', cerca lavoro. 011 257383 011 259011 - 0347-2918221

IMPIEGATA AMMINISTRATIVA 37enne, pluriennale esperienza, 1^nota, bolle e fatturazione, gestione cassa banche, Word Excell, cerca part time anche sabato. 011 250544

IMPIEGATA AMMINISTRATIVA 24enne, pratica reception, dattilografia ed[illegible] su PC, archiviera, esamina proposte presso studio od [illegible] 011-8120845

IMPIEGATA COMMERCIALE 34enne, laureata Economia e Commercio, esperienza, inglese e francese, PC, disponibile trasferte anche Estero, offresi. 011-280140

IMPIEGATA COMMERCIALE francese ed inglese, uso PC, offresi presso azienda in Collegno Rivoli. 0338-8581925

IMPIEGATA COMMERCIALE chimica, offresi presso azienda seria. 0347-[illegible]

[illegible] COMMERCIALE esperienza 20ennale, contatti fornitori e clienti, [illegible] riente settore materiale elettrico, offresi presso seria ditta. 0349-0829615

IMPIEGATA COMMERCIALE 25enne, con esperienza triennale, [illegible] PC, corso lavoro. Tel. dopo ore 18 0330-5077972

IMPIEGATA COMMERCIALE 25enne, esperienza settore rapporti clienti/fornitori, gestione ordini, bolle, fatture, uso Pc, lingue, segreteria, contabilità, offresi. 011-2042783

IMPIEGATA COMMESSA esperienza pluriennale presso uffici commerciali, cerca lavoro come impiegata o presso studio [illegible] no mm. 011-8274308

[illegible] CONTABILE 33enne pluriennale esperienza, cerca lavoro con orario autonomo. No studi professionali. Dopo le 16.30 0338-2783404

IMPIEGATA CONTABILE amministrativa, 33enne, pluriennale esperienza, pratica uso PC, offresi presso seria ditta. 0349-3238544

IMPIEGATA CONTABILE programma Basic (Cora), contabilita' ordinaria, offresi a studio commercialista per telelavoro. 0347-5740775

IMPIEGATE TRADUTTRICE [illegible]glese, First Certificate in English, francese [illegible]astico, uso PC, cerca [illegible] part-time. 011-4111681 0338-8329361

IMPIEGATA 22enne, pratica uso PC, gestione ordini clienti, contabilità e magazzino, offresi presso seria azienda. 011-8013466

IMPIEGATA 22enne, diplomata, con buona conoscenza informatica ed esperienza lavorativa, offresi presso seria ditta, zona semprtro e limitrofi. 0338-1888171

IMPIEGATA 22enne buona conoscenza inglese parlata e scritta, francese, corso ottobre patente nel settore turistico 011-8400868 0347-0387106

IMPIEGATA 23enne diplomata tecnico della gestione aziendale cerca lavoro presso ditta o ufficio 0349-2644240

IMPIEGATA 24enne attualmente presso studio notarile cerca altro occupazione in seria ditta Tel pasti Pancalieri 011 3545543

IMPIEGATA 25enne con esperienza inglese e tedesco ottimi, scritto e parlato, offresi uso PC disponibile a trasferte cerca lavoro presso ditta. Dopo le 18 011 9367327

IMPIEGATA 25enne laureata in lingue inglese tedesco e russo, esperienza interpreta e traduttore industriale, uso PC Internet cerca lavoro presso ditta 011 8001397

IMPIEGATA 26enne bella presenza automunita, diplomata perito informatico, frequentante corso CAD, valuta proposte di lavoro presso ditta seria. Tel 16.30 in poi 011-232136

IMPIEGATA 27enne, PC, ottima conoscenza ingl. scritto e parlato, 3 anni esperienza inghilterra cerca lavoro settore vendita, call center, customer service 011-8227483 011-8998757

IMPIEGATA 30enne, diplomata perito aziendale cerca lavoro presso seria ditta, 6 anni esperienza nel settore commerciale, conoscenza tedesca, francese, inglese 011-[illegible]

IMPIEGATA 32enne, bella presenza conoscenza PC, centralinista, gestione reception, offresi presso seria ditta e studio notarile, esperienza nel settore Pasti [illegible]

IMPIEGATA 32enne con esperienza ufficio e magazzino cerca lavoro anche part time, zona Orbassano e limitrofi 011 9048007

IMPIEGATA 32enne, decennale esperienza presso studio legale, pratica anche commissioni, offresi part[illegible] presso studio specialista'. 0347-4580471

IMPIEGATA 34enne diplomata, decennale [illegible] Collocamento, lavora conoscenza PC, CO.GE, senza esperienza valenteresa, [illegible]cercd'lavoro. 011-2420469

IMPIEGATA 35enne, esper. 15ennale presso piccola media azienda, [illegible] generale, ufficio, [illegible] part-time, no determinata. 011-218344 [illegible] 7407041

[illegible] 35enne, diplomata, esperienza 15ennale, lavori ufficio, gare appalti presso ASL e comuni, buon uso PC, offresi part-time. 011-8087055 0[illegible]

IMPIEGATA [illegible] ragioniera con esperienza 15ennale, gestione amministrazione stabili, affitti, libera da impegni familiari, esamina proposte di lavoro. 0333-5853558

IMPIEGATA [illegible], giovanile, diplomata, pluriennale esperienza amministrativa e commerciale, uso PC, contabile, calcolo IVA, prima nota, offresi part-time. 011-4500168

IMPIEGATA 54enne, iscritta lista mobilità [illegible]ennale esperienza contabilita' cerca impiego purche' seria, anche part-time 011-302987

IMPIEGATA Segretaria 22enne, in mobilità', diplomata, corso tecnico gestione aziendale, uso PC cerca impiego presso ditta o ufficio in Torino 011 7053087

IMPIEGATA amm.tiva commerciale, [illegible] esperienza, contabilità [illegible] fornitori, banche, recupero crediti, fatturazione, bolle, uso Pc, AS400, offresi 0349-7[illegible]

IMPIEGATA amm.va commerciale no contabilità 32enne esperienza pluriennale, bolle e fatturazione buona conoscenza inglese e francese, no mobilità'. 0338-5802375

[illegible] amministrativa 40enne, esperienza contabilita' clienti e fornitori, ordini, ottimi part-time anche 6 ore, zone Avigliana, Rivoli e Bruino 011 9378668

IMPIEGATA amministrativa 33enne cerca lavoro part-time mattino zona Rivoli e limitrofi 011-9587173

IMPIEGATA centralinista esperta, buona Word ed Excell, pacchetti Aeg., Sigla (gestione magazzino) offresi per lavori di ufficio. 011-9170580 0338-5424136

IMPIEGATA commerciale 26enne, gestione ordini/offerte, PC, bollettazione, fatturazione, pratica lavori ufficio, controllino offresi presso uffici o ditta 0347-8085432

IMPIEGATA commessa, operaio, stiro, ragazza diplomata, esperienza vari settori, [illegible] PC cerca lavoro urgentemente 0347-4618247

IMPIEGATA commerciale, esperienza 15ennale, ottimo francese particolare logistica, conoscenza Word [illegible] cerca nuovo impiego. 011-9827324 [illegible]

IMPIEGATA con pluriennale esperienza, no contabilita', abile referenziata, cerca lavoro in seria ditta, solo fisso Carignano, [illegible], limitrofi. Dopo le 19 0347-9930070

[illegible] diploma ragioneria, [illegible] esperto PC, annuale esperienza bolle, [illegible] ritenzione attive e passive, tenuta casa, cerco lavoro part-time o full-time 0328-4418854

[illegible] diplomata 32enne, pluriennale esperienza lavori [illegible] pratica Pc, 2 anni contabilita' semplificata programma Prelia, offresi. 0328-4867682

IMPIEGATA diplomata ragioneria, con esperienza pluriennale nell'ufficio vendite, cerca impiego serio, disponibilita' immediata, part-time o massimo 6 ore. 0347-1480782

IMPIEGATA esperienza pluriennale, pratica bolle, fatturazioni, contabilita' ordinaria, uso PC, offresi part-time a ditta seria. Tel pomeriggio 011-4552874

IMPIEGATA esperienza pluriennale lavori ufficio, uso PC, [illegible], offresi anche part-time. 0121-353441

[illegible] gestione amministrazione personale, adempimenti mensili e annuali, esper. 30ennale, signora 50enne in mobilità, cerca impiego presso seria azienda. 0347-5686810

IMPIEGATA laurea vasp di mobilità, ventennale esperienza amministrativa, gestionale, offresi part time in zona Rivoli, Rivalta e limitrofi 011 8080430

IMPIEGATA laureata inglese e spagnolo, esperienza in call-center estero impiego presso aziende in Torino e cintura, totale disponibilita' di turni. 0347-5380450

IMPIEGATA laureata in lingue 27enne, inglese ottimo, tedesco discreto, francese scolastico, lievissima esperienza, [illegible] serio proposte di lavoro. 0349-3751487

IMPIEGATA o assistente, ragazza cerca lavoro, disponibile subito. 0347-1988681

IMPIEGATA o segretaria, ragazza 21enne diplomata, tecnico gestione aziendale, cerca lavoro in Torino. Max serietà'. 0347-0788642

[illegible] ottima presenza, pratica [illegible] ufficio, PR, negozi vari settori, offresi part-time anche part-time. [illegible]1-823070

IMPIEGATA pluriennale esperienza, gestioni clienti/fornitori, fatturazioni, pagamenti, prima nota IVA, cerca impiego, anche part-time. 011-818099

IMPIEGATA ragazza 23enne bella presenza, diplomata perito aziendale, cerca ditta seria, per possibile inserimento 011 386630 0330-2012844

IMPIEGATA ragazza 27enne quinquennale esperienza attualmente impiegata part time, presso S.r.l in qualità di Amm.tivo e del personale valuta proposte part-time [illegible] 3737987

IMPIEGATA ragazza 26enne, diplomata perito aziendale corrisp. lingua estera, attualmente impiegata, qualifica marketing e Office, offresi presso seria [illegible] 011-6692277 0333-[illegible]

IMPIEGATA ragazza 23enne, con esperienza pluriennale, uso PC, bella fattura, contabilità, camera di commercio, ufficio iva, disponibilità immediata 0347-9779041

IMPIEGATA ragazza [illegible] diplomata [illegible] comunità, conoscenza PC, lingua inglese, cerca lavoro serio part-time in Collegno e limitrofi. 0360-6442360 011-215815

IMPIEGATA ragazza 23enne diplomata operatrice turistica, cerca serio lavoro [illegible] 3636136 011-6662083

IMPIEGATA ragazzina [illegible] lavoro come segretaria, preferibilmente part-time 0348-5367883

IMPIEGATA ragioniera 34enne [illegible] 10 anni di esperienza in bollettazione, fatturazione, cassa e altro, offresi full-time con [illegible] diretto. 011-2265863

IMPIEGATA segretaria, centralinista, ragazza 31enne, diploma tecnico di azienda, offresi. 011-2472571 0338-6841119

IMPIEGATA signora 35enne, iscritta lista mobilita', pluriennale esperienza contabile e segreteria uso PC, offresi presso seria ufficio in Torino. 011-337874

IMPIEGATA signora 37enne, pratica IVA, modello 770 e Irap 10%, cerca lavoro presso studio. 0340-2726783

IMPIEGATO 26ENNE geometra, uso PC, disegno CAD, contabilita' cantiere, ordinativi materiali, 3 anni esperienza presso ditta di studi di costruzioni, offresi. 011-388823

IMPIEGATO 34ENNE 15 anni esperienza in azienda, addetto contabilita' clienti fornitori, bollettazione e fatturazione a PC, offresi [illegible] passaggio diretto. 011-728712

[illegible] pluriennale [illegible] referenziato, pluriennale esperienza offresi per lavori ufficio in Torino. 0360-4553400

IMPIEGATO UFFICIO [illegible], con limitata ed unica esperienza, offresi presso seria ditta. Tel. pasti 011-7381380

IMPIEGATO 23enne con esperienza nel [illegible] finanziarie, conoscenza [illegible] e [illegible], cerca lavoro presso seria ditta. 011-8572921 0338-3177989

IMPIEGATO 28enne diplomato informatica, pratica PC gestione personale, fornitori, discreto parlato [illegible] inglese, cerca azienda

serio per [illegible]mento. 011-366636 [illegible] 7522088

[illegible] 29enne, dinamico, abilita' scientifica, idoneita' Enoserco, francese fluente, esperienza marketing operativo, cerca occupazione analoga. 011-668603 0338-[illegible]

IMPIEGATO 36enne, dinamica, buona cultura, puntuale, varie esperienze lavorative, ottime contatto clienti, cerca impiego. 0338-2224806

IMPIEGATO 36enne con e[illegible]versita varie, cerca lavoro. 0338-[illegible]

[illegible] 42enne, pluriennale esperienza gestione personale settore sicurezza ipermercati e bancari, attualmente impiegato, offresi ad azienda. 011-8976247 0347-[illegible]

IMPIEGATO 54enne, libero anche part-time, esperienza prodotti alimentari, offresi [illegible] posti 011-7072666

IMPIEGATO addetto tempi e metodi, pluriennale esperienza, in azienda manufatturiere, offresi presso media azienda, possegglo [illegible] nello. 0348-1458881

IMPIEGATO amministrativo, referenziato, con esperienza in ditta distributori automatici e azienda metalmeccanica, valuta serie proposte lavorative. 011-4733426

[illegible]O automazione ufficio ed amministrazione 19enne offresi. 0328-4539402

IMPIEGATO commesso, magazziniere, diplomato [illegible] serio e referenziato [illegible] ritenuta lavorativa di buon livello valuta proposte di lavoro. 0347-4894142 011-9436804

IMPIEGATO consulente esperto [illegible] cabina estetica di alta, media bassa tensione risparmio energetico, in carica consulente offresi presso ditta. 0339-2336030

IMPIEGATO d'ordine referenziato, esperienza pluriennale, 40enne offresi per lavori ufficio e di segreteria, presso ditta in Torino. 011-2733890

IMPIEGATO diplomato telecomunicazioni, 28enne cerca lavoro purche' serio. Tel. a segreteria telefonica 01[illegible]

IMPIEGATO diploma tecnico, inglese e francese scolastico, disponibile a trasferimenti in Italia ed estero, offresi presso terza ditta. 0339-5081196

[illegible] diploma tecnico, esperienza quinquennale ampio raggio, inglese scolastico, disponibile trasferimenti Italia/Estero, offresi seria ditta dal 2/2/01. 0335-8362722

[illegible] espertissimo gestione ordini, clienti, commesse, produzione, uso PC. [illegible]mina proposte con passaggio diretto, zona Torino Sud e limitrofe. 0338-7328341

[illegible] [illegible] in agrarie varie esperienze, manutenzioni condominiali, esamina proposte di lavoro anche non nel settore [illegible]

IMPIEGATO pensionato 54enne, patentato, presenza cultura, offresi presso agenzia immobiliare, finanziaria,-amministratori stabili, studi tecnici 0347-8214236

[illegible] [illegible] 23enne, milleseicento automunito, installazione HW e SW, conoscenza Win 9x, Office internet, cerca lavoro a tempo indeterminato. [illegible]-0[illegible]

IMPIEGATO specializzato per gestioni [illegible]ture sanitarie offresi presso ditta. 011-2263633

IMPIEGATO tecnico agrario 23enne, milita [illegible], uso PC, conoscenza Window 98 e internet offresi presso ditta per lavoro stabile 011-8195496

IMPIEGATO uso PC, pratico gestione personale TMK, offresi presso ditta. 011-747326 [illegible]6

INGEGNERE MECCANICO responsabile produzione, esperienza ventennale in miniere modernamente organizzate esamina proposte. 0328-3116077

INGEGNERE MECCANICO ragazza 26enne diplomata, cerca lavoro [illegible] data [illegible]. 0348-0367100

[illegible] tedesco, inglese, francese, offresi [illegible] industriali, interpretariato a seria ditta. 011-4648292 [illegible] 4634666

LAUREANDO con vasta esperienza nel campo produttivo, controllo qualita' e programmi ind., cerca lavoro adeguato nel settore industria. 0347-[illegible]

[illegible] in economia, [illegible] esperienza area acquisti e marketing commerciale, conoscenza informatica automunita presenza, esaminerebbe proposte di lavoro 011-711408

LAVORI D'UFFICIO ragazza 24enne, offresi presso studio o ditta seria,zona centro, prima cintura Torino sud e limitrofe. 0338-6644646

LAVORI UFFICIO segretaria medica, pensionata offresi part-time 01[illegible]

LAVORO IMPIEGATIZIO 40enne maturita' [illegible] [illegible] 0333-3586458

[illegible]THEE studente ingegneria logistica, pratica PC Word, Excel, AS-400, breve esperienza magazzino, bolle, gestione ordini,clienti offresi Sera 0338-4791882

MANSIONI DI FIDUCIA e responsabilita', pensionato ragioniere 55enne con patente B offresi. 011-2268421

MANSIONI DI FIDUCIA pensionato bella presenza patentato, ampia disponibilita' di orario, [illegible]. 011-4036112

MARKETING pluriesperienza, vendita internazionalizzazione, prodotti-tecnologie, Internet marketing, francese, inglese ottimi, esamino proposte lavoro. 0348-8800424

MATURITA' CLASSICA laurea scientifica, ottimo italiano, buoni francese inglese, autonomia organizzativa esamino proposta ambito culturale, editing gestione relazioni con il pubblico Tel. 011-3182631 Fax 011-3181192

OPERATORE PC diplomato, ragazza 25enne cerca lavoro. 011-262479

OPERATORE VIDEO con esperienza pluriennale, offresi presso studio fotografico [illegible]

OPERATRICE TELEFONICA pratica Telemarketing in vari settori o presso call-center, 33enne dinamica cerca occupazione anche part-time 0328-2258102

OPERATRICE TURISTICA 22enne, diplomata, cerca lavoro nel settore con passaggio diretto, anche part-time, preferibilmente zona Aeroporto e limitrofe. 0338-1986171

OPERATRICE ragazza 37enne offresi presso seria ditta, in qualita' di lavori vari d'ufficio, libero [illegible] Max serieta 011-8084180 [illegible]

[illegible] telemarketing, ventennale esperienza, settori diversificati, anche ditta responsabile Call Center cerca lavoro part-time o full time 011-6660567

PERITO AERONAUTICO 29enne, esperienza pluriennale settore qualita', assicurazioni, controllo qualita', pratico Win 95, conoscenza inglese, offresi, 011-4154385 0347 3174089

PERITO AZIENDALE 28enne, corsi regionali di contabilita su PC, informatica esperienza magazziniere 3 anni cerca lavoro impiegatizio ho vendita 011 736852

PERITO CHIMICO custode portiere, assaggiatrice persone anziane e disabili, ragazza numero verde con documenti offresi 0349-1833116

PERITO ELETTRONICO esperienza 20ennale impianti industriali, energia e telecomunicazioni, abilitat. legge 46/90, cerca impiego, ampia disponibilita' orario 0338-4214111

PERITO ELETTRONICO e telecomunicazioni, breve esperienza lavorativa, [illegible] lavoro in Torino e 1^cintura. 011-7397427

[illegible] [illegible]ETTRONICO e telecomunicazioni, milleseicento, cerca lavoro in Torino e cintura. [illegible]

PERITO ELETTRONICO ottimo inglese e francese riparazione schede analogiche e digitali, alimentatori e monitor per automazione industriale offresi Tel ore 17 0335-5281479

PERITO ELETTROTECNICO 36enne tecnico-commerciale amministrativo, elettronico-elettrotecnico uso PC inglese libero, offresi. 011 231003

PERITO ELETTROTECNICO 20enne, milleseicento, 1^esperienza, [illegible] lavoro. 0348-1383068

PERITO INDUSTRIALE 25enne, breve esperienza lavorativa, conoscenza Windows, Excell, AutoCad, cerca lavoro impiegatizio [illegible] so azienda o ufficio. 0348-5514871

PERITO INFORMATICO buona conoscenza Windows, Office, Internet, SAP/R3, linguaggio Cobol, cerca lavoro [illegible] azienda e ufficio Seriola 011-386222

PERITO INFORMATICO 28enne, con molteplici esperienze in vari settori medio distribuzione C.E.D. centri stampa, esamina serie proposte lavoro [illegible] rappresentanza 011-7384615

PERITO MECCANICO 28enne automunito, specializzato applicazione qualita', esperienza in uffici, cerca lavoro 0125-45831 0335-2150558

[illegible] **MECCANICO** cerca lavoro presso [illegible] [illegible]

PROFESSIONISTA informatico freelance, lunga esperienza VB ASP, Internet, Database offresi per sviluppo Software e altri incarichi 0347 7886589

PROGETTISTA diplomato esperienza in ufficio tecnico, pratica uso Cad Catia, CV, gestione sistema, [illegible] proposte 0368-[illegible]

PROGRAMMATORE Visual Basic, diplomato in informatica offresi presso azienda in Torino per le automazioni industriali. 011-5824215

QUALITY MANAGER and consultant, 11 years of experience in quality eng. accreditation ISO 9000 and 14000 (iaca auditor) PC programmer French-english offresi. 0338-8122119

[illegible] pratica PC, Word, Excel, Office, Internet, piu' corso di contabilita' a computer con stage, offresi presso azienda. 011-2268421 034[illegible]

RAGIONIERA 24ENNE pratica bolle, fatture, archiviazione, conoscenza corretto ed puntuale offresi presso ditta zona da Lanzo a Caselle 0347 4333524

RAGIONIERA [illegible] buona conoscenza PC, minima esperienza contabilita', cerca lavoro in zona Rivoli ed Avigliana 0347-5842708

RAGIONIERA 33ENNE esperienza contabilita', clienti, fornitori, paghe, banche, fatturazione, lavori vari ufficio, cerca impiego presso seria ditta 011-9674440

[illegible] pratica bolle, fatture, gestione ufficio acquisti e vendite, pratica uso PC, Word e Excel, centralino, offresi part-time Torino sud. 0338-6826828

RAGIONIERA 22enne, votazione 58/60 con esperienza in contabilita' e uso PC, [illegible] lavoro presso seria ditta o ufficio. 011-498373

RAGIONIERA 27enne, co[illegible] pluriennale contabilita' clienti fornitori, fatturazione, gestione ordini clienti e magazzino, uso Pc offresi presso ditta 0347-3614845

RAGIONIERA 29enne con esperienza presso ufficio del personale cerca impiego presso seria ditta o ufficio 0347 1784040

RAGIONIERA 30enne decennale esperienza contabilita' cerca impiego presso seria ditta in zona Torino sud no studi 0348-0666656

RAGIONIERA 36enne, pratica contabilita generale, IVA, clienti-fornitori, banche, offresi con passaggio diretto. No studi Tel ore 12/13 e dopo 17.30 0338-9122698

RAGIONIERA 40enne, ex amministrativa stabili, esamina proposta di lavoro. 0338-8338833

RAGIONIERA 43enne, esperta in amministrazione, acquisti, vendite, uso PC, offresi Tel. 12.30-13.30 e dopo le 18.30 e lasciare [illegible] 011-9973167

RAG[illegible] automunita, disponibile contratto apprendistato o formazione, cerca lavoro presso seria ditta. 0333-8623477

RAGIONIERA [illegible] esperienza pluriennale, uso PC, contabilita', cerca lavoro presso seria ditta, part-time. 011-[illegible]80 0333-4422880

RAGIONIERA diplomata, 37anne, prima nota, bolle e fatture, conoscenza Windows, Word ed Excell, offresi presso seria ditta. 011-3178041 0333-2915813

RAGIONIERA esperienza pluriennale, pratica INTRA, conoscenza lingue, autonoma, ottima presenza offresi Disponibile anche altro settore 0339 3584803

RAGIONIERA esperienza pluriennale in contabilita piccole/medie aziende uso PC, scritto bene metodo offresi 011 2181283

RAGIONIERA pluriennale esperienza amministrativa e contabile seria e referenziata, cerca [illegible] dalsocieta' per passaggio diretto. 011-3185841

RAGIONIERA pratica contratto gestione, monitor NG fornitori, PC, Win, Excel, Word Publisher, Photoshop Internet, inglese-francese, offresi passaggio diretto. [illegible]

RAGIONIERA programmatrice, ragazza 30enne, diplomata, con esperienza lavorativa, [illegible] PC, cerca lavoro. 011-[illegible]

RAGIONIERA residente in Moncalieri, esperta contabilita' ordinaria, gestione banca e fornitori cerca lavoro part-time presso ditta 0349-1884482

RAGIONIERA, decennale esperienza presso azienda media dimensioni, cerca impiego, presso ditta. Tel serali. 011-8801401

RAGIONIERE 31ENNE decennale esperienza Co.Ge.Co.In, attualmente occupato, cerca seria ditta per possibile inserimento. 011-[illegible]

RAGIONIERE 23enne esperienza bancaria, amministrativa stabili, conoscenza PC, cerca lavoro anche di altro genere 011-9824068 0338-3937580

RAGIONIERE 31enne, con esperienza commerciale amministrativa, offresi. 011-2424031 [illegible]

RAGIONIERE ex quadro, offresi part-time per adempimenti contabili, bilanci IVA, paghe e contributi, 730, ICI, redditi, presso ditta o studio. 011-5213126

RAGIONIERE pensionato offresi part-time per lavori ed adempimenti contabili vari e organizzazione. 0347-9065848

RAGIONIERE programmatore mercurio 80/100, cerca impiego in Torino e provincia, buon utilizzo PC automunito, max serieta'. Disponibile dal 26-01-01. 011-[illegible]

RECEPTI[illegible] impiegata, diplomata liceo linguistico ottimo inglese, buon francese e spagnolo offresi 011-4111226 0347-4047148

RECEPTIONISTA ragazza 22enne con esperienza nel settore assicurazione auto e casalera, cerca nuova occupazione anche come commessa, libera subito 011-4821827

RELAZIONI TECNICHE su PC, dattilura tesi, ragazza con esperienta offresi occasionalmente. Massima serieta' Tel dopo ore 19 0333 6693855

RESPONSABILE A[illegible] pratica contabilita generale, 35 anni di esperienza, offresi in zona Torino Sud e 1^cintura. 011-343450

RESPONSABILE MAGAZZINO esperienza pluriennale, programmazione gestione, ordinazione scorte, bollettazione, PC, [illegible] inglese, offresi a seria ditta. 011-797340

[illegible] **QUALITA'** 39enne esperienza decennale in aziende certificate ISO 9002, buona conoscenza Office, attualmente impiegato, offresi in Torino. 011-5171951

RESPONSABILE VENDITE esperto in ricerca, selezione e sviluppo reti commerciali anche in vendita diretta, offresi a seria azienda. 0335-5448607

RESPONSABILE amministrazione vendite, [illegible] PC, inglese esperienza clienti agenti, offresi anche part-time. 011-9585807

[illegible] **ANGELVA** e altro, ragazze 22enne, cerca impiego purche' serio, in Cirie' e dintorni. No perditempo. 0349-6133334

[illegible] con esperienza pluriennale, automunita, con lumetrica, cerca lavoro presso seria ditta o autosalone. 0347-4660704

SEGRETARIA CENTRALINISTA in medicina, referenziata bella presenza offresi presso studi medici o professionali. Max serieta disponibile No perditempo 0338-5877318

SEGRETARIA DI DIREZIONE 36enne laureata tedesco/inglese 10ennale esperienza commerciale PC, e-business cerca lavoro presso sera della Lasciare messaggio 0330-218658

SEGRETARIA DIREZIONE pratica anche software, contabilita', inglese, Office, offresi a seria ditta. No perditempo. 011-798842 0338-2662401

SEGRETARIA UFFICIO ragazza 31anna, conoscenza Window 98, con esperienza, cerca full-time o part-time. 011-6613540

[illegible] 23enne sepet, plurilingue telefono marketing organizzativo uso PC, stagnet, E mail e consulenza, offresi, passeggio diretto. 0338-8062161 011-3293409

SEGRETARIA 24enne, esperienza biennale, uso PC, Word, Excell, cerca lavoro presso ufficio zona Torino Sud. 011-3970208

SEGRETARIA amministrativa 40enne, decennale esperienza lavori ufficio, bollettazione, fatturazione, prima nota clienti e fornitori, offresi presso seria ditta. 011-701550

SEGRETARIA assistente, qualifica infermieristica, esperienza offresi part-time, [illegible] studio medico. 0338-[illegible]

SEGRETARIA centralinista, ragazza 26enne cerca lavoro presso ufficio e ditta in zona Pianezza, Collegno, Rivoli e Grugliasco. Di[illegible]ta immediata 0347-6823439

SEGRETARIA con esperienza decennale offresi per pratiche ufficio servizio clienti bilingue buona dattilica iscrizione liste mobilita Tel pasti 0330-5048688

SEGRETARIA apprezza parlo azzendato inglese francese Word Excel offresi presso seria ditta o azienda anche part-time 011-700863

SEGRETARIA [illegible]erciante, 25enne con esperienza cerca lavoro serio. 0347-4254541 [illegible] impiegata, tedesca madrelingua, comprovata esperienza cerca lavoro serio. 0360-450263 011-2733945

SEGRETARIA perito aziendale, corrispondente in lingue estere inglese e francese, uso Pc, cerca lavoro anche part-time, in ditta seria. 011-3081186

SEGRETARIA pratica PC e conoscenza bolle, ragazza 28enne cerca lavoro presso seria ditta. 011-4241038

SEGRETARIA ragazza 24enne diplomata analista contabile cerca lavoro presso seria ditta o ufficio anche part-time 0348-4051605

SEGRETARIA [illegible]ezza 23enne, diplomata come analista contabile no esperienza, offresi presso studi 0339-1009872

SEGRETARIA ragazza 24enne, volenterosa, con esperienza e corsi di pubblico, cerca lavoro presso studio medico specialista. No perditempo Tel pasti 011-258634

SEGRETARIA ragazza 26enne con pluriennale esperienza offresi presso seria ditta, in Torino e cintura 0360-303634

SEGRETARIA referenziata, cerca lavoro part-time presso seria ditta o studio medico 011-7758087

SEGRETARIA signora [illegible]ine, con esperienza settore edile, offresi part-time. 011-[illegible]

SEGRETARIA signora libera impegni familiari, esperienza presso studio medico dentistico, offresi anche part-time. 011-8983587

SEGRETERA uso PC, archivista, esperienta dati, signore offresi 011-4272681

SPECIALISTA organizzazione aziendale settore auto, madrelingua francese, pensionata, offresi [illegible] attivita' fiss o part-time 011-[illegible]

SYSTEM ADMINISTRATOR specializzato sicurezza reti esperto TCP/IP e amministrazione sistemi Unix NT Cisco Novell AS 400, cerca lavoro presso ditta 0349-3340484

TECNICO 31ENNE esperto assemblaggio PC, riparatore stampanti valuta proposte presso ditta seria in Torino Tel ore 20 [illegible] 8963814

TECNICO 22ENNE diploma elettronica industriale, esperienza pluriennale centrali termoelettriche, gestione PC, doti gestionali personali valuta proposte. 011-2623717 0348-6504515

TECNICO AB[illegible] nell'industria [illegible] carica, giovane 27enne, cerca 011-338021 0339-2174050

TECNICO ELETTRONICO 22enne diplomato, cerca [illegible]ro presso seria ditta di automazione. 011-2624894

TECNICO HARDWARE offresi a serie aziende. 0333-4630909

TECNICO LABORATORIO controllo qualita 2 anni di esperienza cablaggi industriali, ottima conoscenza PC Windows, Office, Internet, offresi 011-389222

TECNICO RIPARATORE macchine ufficio, installatore arredo ufficio, buona esperienza, offresi ad azienda o ditta, deposito a lavori similari. 0349 5758211

TECN[illegible] **STAMPAGGIO** assemblaggio tranciera, costruzione manutenzione stampi, conduzione reparti, industrializzazione prodotti e preventivi offresi. 011-3081451 0349-5853617

TECNICO di laboratorio e chimico biologico con esperienza disponibile per aziende, industrie e laboratori 011-7495274

TECNICO di sicurezza industriale offresi come consulente presso ditta 0347 4666152

TECNICO esperto ed appassionato di computer offresi per assemblaggi, riparazione hardware ed installazione software su computer presso ditta 011-4388642 0335-6550379

[illegible] impianti termici condizionamento antincendio civili e industriali esperienza 25ennale progettazione e gestione commesse presso PC offresi Sera 011-8064828

TELEFONISTA o segretaria, 32enne diplomata cerca lavoro presso ditta o studio medico. 011-8982293 0347[illegible]7827

TELEFONISTA offresi dalle ore 8/15 con fisso mensile. Astenersi perditempo. 0339-1254948

TELEMARKETING 24ENNE libera subito, cerca lavoro anche come call center centralinista, sette lingue parlanate TMK, 3 lingue straniere scolastiche libri 0338-1467444

TELEMARKETING 35enne, pluriennale esperienza ad alto livello, esamina serie proposte nel settore, anche part-time. 011-874021

TRADUTTRICE 26ENNE madrelingua spagnola segretaria commerciale, diplomata e professoressa di scuola, cerca lavoro presso seria ditta [illegible]

TRADUTTRICE inglese, francese, tedesco, uso PCA, cerca lavoro presso seria ditta anche come interprete. [illegible]

TRADUTTRICE inglese francese e tedesca con esperienza laureata in lingue offresi per traduzioni tecniche e commerciali presso seria ditta 011 2627180

TRADUTTRICE madrelingua francese [illegible] doppia laurea, offresi presso seria ditta o casa editrice 011-3804041

[illegible] di [illegible] di diploma magistrale, con conoscenza lingua Spagnola e Olandese, valuterebbe serio [illegible] di lavoro preferibilmente d'ufficio. Chiedere di Norma 0347 1010030

VIS MASTER cerca lavoro presso azienda e studio 0339-2544085

518 Operai, addetti, tecnici

ADDETTA STAMPAGGIO ragazza [illegible] nita, disponibile subito, esperienza offresi. [illegible] 0347-1042780

[illegible] **RICEVIMENTO** spedizioni merci, telefono pratico montaggio componenti e assemblaggio apparecchiature elettriche, elettroniche e meccaniche offresi 011-797628 0347-0602104

[illegible] **MO**[illegible]**TORE** macchine speciali, 6^livello, 30ennale esperienza, offresi. [illegible]

AGGIUSTATORE STAMPISTA 54enne, 53enne, in pensione offresi per costruzione e manutenzione stampi in lamiera presso ditta. 011-341622

AGGIUSTATORE manutentore per macchine utensili, specializzato, offresi presso seria azienda. 0347-2327918

AGRICOLTORE custode, giardiniere, pulizie, 50enne moldavo, serio e intelligente, offresi [illegible]

AGRICOLTORE meccanico agricolo, addetto [illegible] autista patenti B,C,E. offresi 0340-3857908

AGRICOLTORE muratore e giardiniere, rumeno serio cerca lavoro. 0347-1512526

AGRICOLTORE rumeno 30enne e 17enne, [illegible] lavoro presso azienda agricola 0347-1825356

AIUTANTE FATTORIA muratore, assistente giardiniere moldavo 32enne, seria cerca lavoro 0333-2466585

AIUTO IDRAULICO o elettricista qualificato e qualsiasi altro [illegible] purche' serio, ragazzo 24enne cerca. [illegible] 0349-1721987

AIUTO PASTICCHINO ragazzo egiziano 25enne, cerca lavoro. 0338-1163781

AIUTO MURATORE ragazzo [illegible] [illegible] lavoro. 0333-6329611

AIUTO MURATORE [illegible] cerca lavoro 0338-1382429

AUTOCUOCO e lavapiatti ragazza straniera dell'India cerca lavoro. 0338-8308321 011-658751

AUTOMORISTA specializzato, con patentino, [illegible] presso seria ditta 011-3454[illegible] [illegible]

AVVIAMMATRICE OPERAIA pratica saldatrice elettronica, serigrafia, cartotecnica e montaggi vari, 23enne, cerca urgente lavoro presso azienda laboratorio e simili. 0328-2281102

AUTISTA 29ENNE con patente B, cerca lavoro presso ditta seria. 0348-8245141

AUTISTA 30ENNE patente C, offresi presso seria ditta o privato, anche part-time [illegible] 8473461 011-674510

AUTISTA FATTORINO pensionato [illegible] auto propria cultura, offresi anche part-time, per commissioni e disbrigo pratiche presso ditte, uffici e studi. 011-4552583

AUTISTA MAGAZZINIERE signore 60enne, con patente B, cerca lavoro. 0339-4532519

AUTISTA MAGAZZINIERE 36enne, pratica carico e scarico merci, [illegible] muletti, prassi e consegne in Torino e provincia, cerca lavoro presso ditta o azienda 0338-3666286

AUTISTA [illegible] ragazzo rumeno 28enne, con patente B C E, cerca lavoro. 0328-1429417

AUTISTA 24enne, con esperienza furgonato, patente C/D, offresi Tel. pasti 011-2281417 0347-2513503

AUTISTA 33enne, patente B, lunga esperienza, cerca lavoro anche notturno libero subito. 011-235284 0347-7552843

AUTISTA 33enne con patente B cerca lavoro serio disposto anche viaggiare 0347-1038051

AUTISTA 36enne con patente D, offresi part-time in Torino e cintura 011 3983038

AUTISTA 47enne conoscenza lingua inglese patente C/E offresi per lavoro ad esperienza su rimorchi 011 7733265

[illegible] 50enne con patente C offresi. Massima serieta [illegible] 3850854 0328-[illegible]

AUTISTA 56enne pensionato, pratica Torino e provincia, serio e referenziato, offresi a ragazzo, agenzie a varie Tel pasti [illegible] 5966178

AUTISTA 60enne [illegible] patentato [illegible] pensionato offresi [illegible]

[illegible] B, C, D E 35enne cerca lavoro 0333-6087585

AUTISTA abile 32enne, esperienza di 10 anni come carrellista, patente MUL/DMUL, cerca lavoro presso ditta per trasporti nazionali e internazionali [illegible]1-378455

AUTISTA carrellista [illegible] con patente C, cerca lavoro 0338-3382141

AUTISTA carrellista 47enne, pratica Torino e dintorni, iscritto elbo, con Fiat Daily ex 18 furgonato, cerca lavoro. [illegible]

AUTISTA cerca lavoro presso ditta. [illegible] 0854114

AUTISTA con Ducato Maxi cerca lavoro presso ditta o corriere, [illegible] part-time 0339-2678080

AUTISTA con camion ribaltabile 3 assi, offresi presso [illegible] per trasporto sabbia, terra, materiali etc. 0338-821[illegible]

AUTISTA con esperienza 15 anni, conoscenza perfetta di Torino e dintorni, responsabile magazzino, uso PC, offresi presso ditta. 011-747326 0339-4638486

AUTISTA con furgone Turbo Daily [illegible] 10, [illegible] ca lavoro presso ditta. 0338-[illegible]4334

AUTISTA con furgone Ducato offresi presso ditta anche saltuario. 011-331875 0339-6572252

AUTISTA con patente B,C,E, oppure qualsiasi lavoro, ragazzo rumeno 24enne, offresi con seri principi morali. 0348-0344827

AUTISTA con patente C, [illegible]ino, libero subito, cerca lavoro. [illegible]

AUTISTA con patente, offresi subito anche part-time, presso seria ditta. 0360-78[illegible]

AUTISTA con patente B, C, E, ragazzo [illegible]ta 23enne, cerca lavoro. 0329-2175185

AUTISTA con patente B,C,E, ragazza rumena 26enne, offresi [illegible] seriola' 0348-8508758

AUTISTA con patente B, cerca lavoro. [illegible] 8178547

AUTISTA con patente B ragazza rumena offresi in seria ditta. [illegible]52806

AUTISTA con patente B, ragazzo [illegible] 28enne offresi in seria ditta. 0348-0728828

AUTISTA con patente C, D, E pratico camion con gru, gru di grossa portata, con esperienza lavori edili, eta' 43anni offresi Tel pomeridiane 011-210482

AUTISTA con patente B, magazziniere, assistenza anziani, pulizia uffici e altre lavoro, offresi [illegible]9-[illegible]

AUTISTA con patente B,E, custode villa, Piemonte, preferibilmente pallina terrenoi. [illegible] Scrivere a Regerato Franco [illegible] Desana 18/20 Torino

AUTISTA con patente C, pratica 51enne zona provincia e resto Italia, cerca lavoro. [illegible]1-364656

AUTISTA con patente E, offresi anche per trasporti internazionali 011-6497518

AUTISTA con patente C, B, E D, giardiniere cerca lavoro. 03268617536

AUTISTA fattorino, con patente B disposto a viaggi lunghi, cerca lavoro. 0347-2627231

AUTISTA giardiniere muratore, ragazzo rumeno 24enne buona conoscenza italiano offresi 0329 7629883

AUTISTA giovane ragazzo 30enne, offresi 0338-9721904

AUTISTA maneloni felucia, magazziniere, 58enne diplomato, buona conoscenza lingue, esperto Windows, Word, Excel, patente B, cerca lavoro anche part-time 011-[illegible]6

AUTISTA patente C, con automezzo refrigerato, offresi presso ditta. 0338-3370080

AUTISTA patente C, referenziato cerca lavoro. 011-4342127

AUTISTA patente C 58enne referenziato, offresi presso ditta. 011-3682180

AUTISTA patente B, C, D, E, [illegible] rumeno 34enne, con vasta esperienza nei trasporti internazionali, cerca lavoro, libero subito [illegible] 0348-0449154

AUTISTA patente C D, pratico Torino e provincia, automunito, cerca lavoro presso ditta. 011-9600282 0347-[illegible]

AUTISTA patente B, C, D, E, ragazzo [illegible] 37enne, cerca lavoro. 0338-1023601 0328-9523087

AUTISTA patente B,C,E, ragazzo rumeno con esperienza, conoscenza 3 lingue estere, [illegible] disponibile subito, cerca lavoro. 0347-1838585

AUTISTA pensionato di buona cultura, automunito, offresi per attivita' diurna. Tel, dopo ore 20 011-771[illegible]1

AUTISTA pensionato con patente C, disponibile lavori saltuari di fiducia, offresi. 0347-0460885 011-737432

AUTISTA pensionato, con o senza furgone Fiat Ducato, cerca lavoro presso seria ditta anche part-time 0336-8377848 011-9187[illegible]

AUTISTA pensionato con patente C, offresi Tel. pasti 011-9809850

AUTISTA pensionato 50enne, ex estetista, massima referenza, offresi a ditta o privata, solo mattino, zone Mirafiori, Beinasco, Orbassano. 011-9580896

AUTISTA per consegne, pensionato cerca lavoro presso ditta o privati. 011-9879252

AUTISTA personale, 28enne, prestanza fisica e lavori di responsabilita', serieta' ed affidabilita', bella presenza, offresi Marco 011-[illegible]

AUTISTA ragazzo rumeno 33enne con patente B,C,E, cerca lavoro. 0380-5188885

AUTISTA ragazzo 36enne libero subito, esperienza triennale, cerca lavoro in Torino sud e limitrofe 011-6429514

AUTISTA ragazzo rumeno 29enne, con patente B C E, cerca lavoro anche come manovale, giardiniere o altro. Max serieta'. 0328-8980725

AUTISTA ragazza rumena 24enne cerca lavoro [illegible] meccanica, manovale. 0333-4417137

AUTISTA ragazzo [illegible] 20enne, bravo, con patente B, cerca lavoro presso ditta 0338-6176232

AUTISTA rumeno, con patente B, C, E, cerca lavoro. 0340-3011017

AUTISTA rumeno, con patente D valida Italia, esperienza 20ennale, in attesa di documenti, offresi anche per trasporto collettame. Massima serieta'. 0328-1002103 [illegible]

AUTISTA signora con patente B, offresi presso ditta o privati [illegible]

AUTISTA tir, carpentiere piastrellista, [illegible] esperienza, offresi. 0328-0016216

AUTISTA/FATTORINO offresi [illegible] banche, enti, con esperienza, referenziato, massima disponibilita' 011-203579

AUTISTA/MAGAZZINIERE con patente C, 40enne piemontese, offresi presso seria ditta. [illegible]

AUTISTA/MAGAZZINIERE patente [illegible] cerca lavoro. 011-7493727

AUTOMECCANICO ragazzo rumeno [illegible] ne, offresi. 0348-0052381

BATTILASTRA esperto, offresi presso seria ditta. 0360-786642

BOSCAIOLO pratico uso motosega, ragazzo rumeno 40enne cerca lavoro. 0348-8404588

CAMIONISTA anche per mezzi pesanti, fattorino, autista con apprendistato personale offresi presso [illegible] di trasporti 011-8087758 0328-8109886

CARPENTIERE debosciatore, verniciatore, meccanico, muratore, rumeno 35enne conoscenza italiano, referenziato, cerca lavoro. 0328-9557520

CARPENTIERE ferro, rumeno serio con vasta esperienza, conoscenza disegno e saldatura con No elettrico, cerca lavoro 0348-0448154

CARPENTIERE in ferro, rumeno 42enne, cerca lavoro. 0348-3848664

CARPENTIERE in ferro, saldatore, conoscenza disegno tecnico, 42enne, cerca lavoro 0347-4877047

CARPENTIERE in ferro, ragazzo rumeno 40enne, cerca lavoro. 0347-3151288

CARPENTIERE in ferro, ragazzo rumeno 38enne cerca lavoro anche come operaio, autista con patente B, domatico o altro. 0348-[illegible]

CARPENTIERE in legno, [illegible] rumeno [illegible] offresi. 0338-8870044

CARPENTIERE in ferro, ragazzo rumeno 37enne, cerca lavoro. 0347-8641972

CARPENTIERE ragazza rumena cerca [illegible] re, con esperienza. 0328-9448844

CARPENTIERE saldatore, rumeno cerca lavoro presso ditta zona Torino Nord, S.Mauro o Settimo T.se. 0328-4188559

CARPENTIERI 2 ragazzi rumeni, 27/34enni, cercano lavoro. 0333-4348180

CARRELLISTA autista, magazziniere, 36enne pluriennale esp., dinamico, cultura, responsabilita', automunito, offresi presso seria ditta. TO Nord No coop. 011-9885218

CARRELLISTA cerca lavoro presso ditta, anche cooperative. 0333-2006523

CARRELLISTA e magazziniere, [illegible] lavoro. 0333-2087324

CARRELLISTA magazziniere 33enne, pluriennale esperienza, offresi con passaggio diretto, scopo miglioramento professionale. 011-2[illegible]

CARRELLISTA magazziniere, [illegible] lavoro. 0347-2847904

CARRELLISTA magazziniere, autista, signore offresi. 0123-4363

CARRELLISTA muratore, pulizie magazziniere, ragazzo 30enne automunito, offresi anche per turni. 0349-2807408 011-20533422

[illegible], ragazzo rumeno 42enne, molto serio, cerca lavoro [illegible]

CATRAMISTA impermeabilizzatore, ragazzo rumeno 25enne, cerca lavoro presso seria ditta 0333-7467185

COLLAUDATORE ragazzo 18enne, con specializzazione montatore in settore automobilistico, cerca lavoro presso ditta civile o industriale, disponibile subito 0339-6644821

CONFEZIONAMENTO SCARPE ragazza rumena 30enne, offresi. 0347-3151288

[illegible]TO signora rumena 38enne, esperta, [illegible] presso sartoria e per lavori domestici, [illegible] fissa. 0347-8452857

DECORATORE 33ENNE con esperienza pluriennale, cerca lavoro presso seria ditta, anche come operaio generico. Tel. ore 7/23 0339-3110494 0339-1847857

DECORATORE MANOVALE ragazzo rumeno 32enne, cerca lavoro presso ditta. [illegible] 1718070

DECORATORE 36enne, con esperienza, cerca lavoro. 0349-2973823

DECORATORE autista, patente B,C,E, ragazzo rumeno 33enne cerca lavoro. [illegible] 1198885

DECORATORE plasticista, con esperienza biennale in Inghilterra. 0328-[illegible]

DECORATORE muratore, ragazzo referenziato, 28enne cerca lavoro. 0347-[illegible]

DECORATORE piastrellista, rumeno 29enne cerca lavoro. 0338-8557078

[illegible] ragazzo 30enne, offresi con esperienza. 0349-5046767

DECORATORE imbiancatore, verniciatore, offresi presso ditta anche per [illegible] invernali. [illegible]

DECORATORI specializzati in stucchi veneziani, spatolato, tamponato di tutti i generi, cercano lavoro presso ditta. Disponibilita' immediata 011 252545 0339-7619423

DECORAZIONI civili ed industriali, ragazzo rumeno 44enne cerca lavoro 0328-3353678

ELETTRICISTA MANOVALE ragazzo rumeno 21enne, conoscenza italiano e inglese, con patente B, cerca lavoro. [illegible]

ELETTRICISTA [illegible], con esperienza impianti civili, referenziato, serio, cerca lavoro presso ditta. [illegible]

ELETTRICISTA 40enne, 20ennale esperienza in impianti elettrici civili ed industriali, cerca lavoro Max serieta'. [illegible] 9442773

ELETTRICISTA 53enne italiano, con esperienza di lavoro, offresi part-time o full-time purche in regola. 011-711296

[illegible] al primo impiego, ragazzo rumeno 21enne, diplomato, cerca lavoro 0349-1054547

ELETTRICISTA apprendista cerca lavoro Tel dopo ore 14 011-6051580

[illegible]CISTA automunito, 20enne con esperienza cerca lavoro 0388-8481125

ELETTRICISTA capace, rumeno 25enne, volenteroso ed affidabile, cerca lavoro. Tel. dopo ore 20 0347-0734749

ELETTRICISTA civile e industriale, patente B, rumeno 50enne con 25 anni di esperienza offresi presso seria ditta. 0328-1837195

ELETTRICISTA civile e industriale, 22enne con esperienza quadriennale, cerca lavoro. 0328-3853009

ELETTRICISTA [illegible] ragazzo [illegible] con esperienza in Italia referenze controllabili, cerca lavoro presso ditta. 0333-3287167

ELETTRICISTA idraulico, manovale, rumeno 44enne cerca lavoro. 0348-0403755 0348-[illegible]

ELETTRICISTA impianti civili [illegible] industriali, decorazione, pulizie, rumeno 35enne offresi 0338-8557079

ELETTRICISTA in pensione, solo impianti civili [illegible] offresi part-time presso ditta. 011-860407 0338-7215368 o 01 [illegible]83

ELETTRICISTA in pensione, solo impianti civili, offresi part-time presso artigiana. 011-[illegible]

ELETTRICISTA perito elettronico, abilitato legge 46/90, impianti elettrici, civili, industriali, radio-televisivi elettronici antincendio telecomunicazioni cerca lavoro. 0336-4214111

ELETTRICISTA pensionato [illegible] presso ditta o artigiano, anche [illegible] le. 011-9611802 0339-6084670

ELETTRICISTA ragazzo rumeno 32enne con patente cerca lavoro. 0348-6006[illegible]

ELETTRICISTA ragazzo rumeno, specialista impianti elettrici civile e industriale, cerca lavoro presso seria ditta. 0348-0302912

ELETTRICISTA ragazzo rumeno 34enne, conoscenza lingua italiana, cerca lavoro. [illegible] 1762764

ELETTRICISTA ragazzo 22enne [illegible] lavoro in Torino e fuori. 0339-8721589

ELETTRICISTA ragazzo rumeno con esperienza 33enne referenziato, cerca lavoro anche come imbianchino. 0328-7156473

ELETTRICISTA rumeno 36enne, cerca [illegible] re, anche come domestico, con patente B. 0348-4450485

ESCAVATORISTA [illegible] patente B, C, E, con esperienza cerca lavoro presso seria ditta. No perditempo. 0333-6824437

ESCAVATORISTA o palista, ragazzo rumeno [illegible], con esperienza 25ennale, offresi presso ditta. Tel dopo ore 19 0328-3353678

ESCAVATORISTA palista, con esperienza, ragazzo 25enne, offresi. 0338-982728

FABBRO ragazzo 26enne [illegible] documenti in regola, cerca lavoro. 0349-5286212

FALEGNAME MANOVALE assistenza empiani ragazzo rumeno 37enne, cerca lavoro. [illegible] 0348-9346183

FALEGNAME MANOVALE ragazzo [illegible] 31enne, cerca lavoro. 0328-5819783

FALEGNAME 25enne, con esperienza, cerco lavoro in Torino e dintorni. 0380-3561717

FALEGNAME carpentiere, giardiniere, decoratore, manovale o altro, rumeno 30enne con documenti in regola, pat.B/C/E, offresi a seria ditta. 0347-3349158 0329-4182515 - 011-[illegible]

FALEGNAME con esperienza, patentato, allegri come montatori di mobili decoratore e plastrellista. [illegible]

FALEGNAME [illegible]orazioni formica, [illegible] lare opere d'arte, ragazzo 24enne, [illegible] lavoro. 0348-0024940

FALEGNAME pratico verniciatura del legno, esperienza 4 anni, ragazzo offresi 0338-[illegible]

FALEGNAME pratico verniciatura legno, ragazzo marocchino, offresi. 0338-9471321

[illegible] ragazzo 20enne, disponibile ai turni, offresi Max serieta'. 0348-4888873

FALEGNAME ragazzo russo cerca lavoro fisso 0348-0451719

FALEGNAME lapezziere, ragazzo rumeno 35enne con esperienza decennale, cerca lavoro 0340-3020143

FALEGNAME con patente B, cerca subito lavoro 0348-8223800

FATTORINO AUTISTA commissioni, disoccupato 53enne, con libretto sanitario, patente B, cerca lavoro. 011-7495380

FATTORINO 25enne [illegible] Gaetano, patente B, mette esperto qualifica di ragioneria e grafica, cerca lavori per consegne con mezzo della ditta. [illegible] 0[illegible]

FATTORINO [illegible] di fiducia pensionato 60[illegible] automunito, cerca occupazione anche part-time 011-3118126

FATTORINO patente B, giovane con referenze, seriet'a e moralita', offresi presso seria ditta o ufficio 011-8108720

FATTORINO signore [illegible] esperitissima, [illegible] in Torino e dintorni 011-6508752

PATTONIERE/RAGAZZE/RE esperto generico, disposto a turni diurni/notturni, passaggio diretto, 50enne, cerca lavoro 0347-5795087

PONDITORE ragazzo rumeno, con lunga esperienza, cerca lavoro, presso [illegible] 0348-4863312

PONDATORE ragazzo 30enne, con esperienza [illegible] anni, cerca lavoro. 0328-3520408

[illegible] 5°livello, esperto controllo numerico Fidia, disponibile passaggio diretto, cerca lavoro. Max serieta' 011-4550082 [illegible]

[illegible] controllo numerico [illegible] sistemi [illegible], esperienza pluriennale, esamina proposte di lavoro [illegible] Rivoli e limitrofe. 011-9587173

[illegible]SATORE [illegible], cerca lavoro presso [illegible]lle ditte. 0333-6727715

FRESATORE in pensione, con sconosciuta conoscenza controllo numerico Hadanain, cerca lavoro part-time, anche [illegible] altro genere. 011-3499092

FR[illegible] meccanico autoriparatore ragazzo rumeno 43enne, cerca lavoro. 0348-0024945

FRESATORE pantografista o altro, signore cerca lavoro. 011-845275

FRESATORE ragazzo rumeno 42enne, con [illegible] anni di esperienza, cerca lavoro 0348-3337438

IDRAULICO ragazzo rumeno 38enne, massima serieta', cerca lavoro. 0348-0833803

IMBIANCHINO decoratore [illegible] lavoro presso impresa. 0836-958204

IMPIEGATA [illegible] GENERICA ausiliaria, esperienza nel settore, libera subito, offresi presso [illegible] e corti, case [illegible] riposo. C.I.AD8756128 F.P.V.Alfieri 10121 Torino

[illegible] 5° livello, con esperienza pluri[illegible] offresi presso ditta 011-9864300 [illegible]

MAGAZZINIERA 26ENNE esperta qualsiasi settore, referenze, automunita, [illegible] lavoro presso ditta in Torino Disponibilita' immediata. 0338-7711043

MAGAZZINIERE 32ENNE maturita' scientifica, discreta padronanza del pacchetto Office, esperienza nella G.C.O., area logistica [illegible] buzione, cerca lavoro. 0347-8152781 011-3141794

MAGAZZINIERE 22ENNE serio referenziato, patente B, pratico consegne Torino e provincia cerca lavoro presso seria ditta, possibile passaggio diretto 011 796762

MAGAZZINIERE FATTORINO 33enne, esperienza 10ennale, conoscenza Windows NT offresi presso seria ditta. No cooperative. 0338-9211833

MAGAZZINIERE 25enne in mobilita', offresi anche part-time, presso grande distribuzione. 011-2678440

MAGAZZINIERE 28enne, esperto offresi a seria ditta, no cooperative. 0338-4128112

MAGAZZINIERE 38enne, mobilita' fino 08/01, impiegato 5°livello, 17anni di esperienza in azienda tessile, coordinatore reparto, A.S. 400 SAP, offresi. 0347-7720727

MAGAZZINIERE 36enne con patente B, uso PC ed applicativi valuta proposte serie, esperienza sbigliamento, elementari, automotive Roberto 011-657841

MAGAZZINIERE esperto, 31enne, capacita' organizzativa, guida e manutenzione carrelli elevatori, offresi ad retribuzione interessante, in zona Chieri. 011-9805110

MAGAZZINIERE fattorino, 56enne, buona esperienza, disponibile 3 turni, offresi in seria ditta. 011-9658184

MAGAZZINIERE o pubbliche relazioni, [illegible]ne automunito, operatore PC, esperienza pluriennale a contatto con il pubblico cerca lavoro massimo 6 ore. 0338-9143570

MAGAZZINIERE portiere, custode, piccole mansioni, 57enne pensionato, con patente D, cerca lavoro part o full-time 011-344874

[illegible] ragazzo giovane [illegible] lavoro, disposto a turni, presso ditta. 0347-7764684

MAGAZZINIERE uso PC, stampaggio plastica, rettificatore, autoclavista, portinaio alberga, con esperienza, ragazzo 35enne cerca lavoro 0339-6150841

MANOVALE EDILE agricolo, 21enne volenteroso robusto, affidabile, Albanese in regola, cerca lavoro anche saltuario per traslochi o altro. 011-4371980

[illegible] **MURATORE** cementista, macellaio, pittore, r[illegible] 20enne [illegible] lavoro 0328-8725758

[illegible]LE [illegible] ragazzo [illegible] 28enne, cerca lavoro. [illegible] 7485419

MANOVALE lavori artigiani, ragazzo rumeno [illegible]ne, con permesso di soggiorno, cerca lavoro 0339-8299142

MANO[illegible] meccanico, ragazzo [illegible] 30enne, offresi. 0348-8914329

MANOVALE muratore e piastrellista, ragazzo rumeno 19enne, serio, cerca lavoro. 0340-[illegible]

[illegible] [illegible], installatore, carpentieri ragazzo rumeno 18enne cerca lavoro. 0328-4518267

MUR[illegible] muratore, autoctoni, signore moldavo 36enne, cerca lavoro, disponibile subito. 0348-00814701

MANOVALE ragazzo rumeno 23enne, [illegible] patente B, [illegible] lavoro, 0380-4502706 0347-[illegible]

MANOVALE ragazzo rumeno 26enne, con patente B,C,E, offresi 0328-8021848

[illegible] ragazzo russo 18enne, cerca lavoro. 0328-4518267

MANOVALE ragazzo rumeno serio, con esperienza lavorativa, cerca lavoro [illegible]

[illegible] ragazzo [illegible] [illegible] olfe-[illegible]78

[illegible] ragazzo rumeno 28enne, cerca lavoro. 0347-8485148

[illegible] ragazzo rumeno 31enne, cerca lavoro presso ditta [illegible] costruzione [illegible]

MANOVALE [illegible]ne, serio, offresi presso ditta. 0328-[illegible]

MANOVALE ragazzo rumeno serio, cerca lavoro presso cantieri. 0333-8413243

MANOVALE ragazzo rumeno [illegible] lavoro 0338-3942405

MANOVALE ragazzo rumeno [illegible] lavoro 0333-4283408

MANOVALE ragazzo rumeno 22enne, con esperienza di 2 anni, cerca lavoro 0328-1628441

MAN[illegible] ragazzo rumeno 28enne molto serio, disponibilita' immediata, cerca qualsiasi lavoro. 0348-0410229

MANOVALE rumeno 26enne, [illegible] lavora [illegible]

MANOVALE rumeno 28enne, cerca lavoro anche come domestico. 0347-0578021

MANOVALI 2 ragazzi 21-22enni, albanesi, volenterosi e affidabili, cercano qualsiasi lavoro, anche singolarmente o per brevi periodi. 0333-6825383

MANUTENTORE MECCANICO 40enne, esperto [illegible] e volenteroso, offresi presso seria azienda preferibilmente in Torino Nord. [illegible]

MANUTENTORE macchine [illegible] saldatura, in pensione, offresi presso ditta, disposto a lavo[illegible] all[illegible] 011-3171626

MECCANICO [illegible] rumeno offresi 0347-0782592

MECCANICO ragazzo 28enne serio, con [illegible] tente B C, E, cerca lavoro anche come autista. 0329-6021646

MECCANICO saldatore, ragazzo rumeno [illegible] cerca lavoro anche fuori 0348-0833803

METALMECCANICO ragazzo cerca lavoro presso fabbrica, oppure come aiutante muratore. 0338-4196851

MODELLISTA EARTA cerca lavoro presso laboratorio veramente abile. 011-8182457

MONTATORE MOBILI pratico lavori di falegnameria, esperienza decennale [illegible] 0338-2366577

[illegible] referenziato, magazziniere con esperienza [illegible] settore autoricambi [illegible]

MURATORE CERAMISTA rumeno 45enne, con patente B, cerca lavoro. 0328-8725758

MURATORE [illegible] con esperienza, [illegible] lavoro a [illegible] [illegible] artigiano edile [illegible] lavori di genere di muratura. Tel pasti 011-290513

[illegible] **PIASTRELLISTA** manovale o qualsiasi altro lavoro, ragazzo [illegible] 18enne, offresi. 0349-3125083

MURATORE 28enne artigianna con esperienza offresi presso imprese, purche' serie. Tel pasti 0339-6205013

MURATORE cerco lavoro 0338-7480730

[illegible] con [illegible] [illegible], [illegible] 0348-2653184

MURATORE di alto livello, con oltre 30 anni di esperienza, posa pietra, marmi e ceramica, lavori in genere, offresi presso seria ditta Serali 011-2163227

MURATORE elettricista, esperto rabberton, con esperienza nella posatura marmi, offresi part-time presso artigiano edile. [illegible] 3472648 Tel. pasti

[illegible] magazziniere, operaio, ragazzo moldavo 23enne, molto [illegible] e referenziato cerca lavoro. 0349-2186606

MURATORE manovale, rumeno 28enne, con permesso di soggiorno, cerca lavoro. 0338-[illegible]

MURATORE o altro lavoro, ragazzo slovacco cerca purche' serio. [illegible] 7885316

[illegible] o piastrellista, offresi 0338-3807822

MURATORE o piastrellista, ragazzo rumeno 22enne cerca lavoro, anche presso fattoria. 0328-4585149

MURATORE operaio generico, ragazzo [illegible]niero, serio e referenziato, con regolare permesso di soggiorno, disponibilita' sui 3 turni, cerca lavoro. 0349-3880586

MURATORE operaio, ragazzo rumeno 33enne cerca lavoro anche di altro genere. [illegible]

MURATORE piastrellista, imbianchino, con esperienza in Italia, cerca lavoro. 0333-6824437

MURATORE piastrellista, ragazzo rumeno 23enne, con esperienza, [illegible] presso ditta 0347-9900728

MURATORE piastrellista, [illegible] esperienza, con patente B, [illegible] lavoro [illegible] [illegible] 617804?

MURATORE piastrellista, pratico ristrutturazioni, cerca lavoro presso imprese edile. 011-5174246

MURATORE piastrellista, rumeno cerca lavoro fisso. 0348-[illegible]

MURATORE pratico, 27enne cerca lavoro presso seria ditta [illegible]

MURATORE ragazzo [illegible] [illegible] lavoro. 0340-3917311

[illegible] ragazzo rumeno 28enne, [illegible] [illegible] lavoro. 0328-[illegible]

MURATORE ragazzo [illegible] ucraina cerca lavoro 0333-4112614

[illegible] ragazzo russo 24enne, cerca lavoro [illegible] 0328-1687029

MURATORE ragazzo rumeno cerca [illegible] 0328-5643706

MURATORE ragazzo rumeno, con documenti in regola cerca lavoro part-time. 0347-0108208

MURATORE ragazzo [illegible] 28enne [illegible] lavoro 0347-4823094

MURATORE ragazzo rumeno 24enne, offresi 0328-883478

MURATORE ragazzo rumeno 24enne cerca lavoro. 0349-3738838

MURATORE ragazzo rumeno 28enne, offresi 0328-5849755

MURATORE rumeno 46enne cerca lavoro [illegible]24

MURATORE rumeno 31enne, con permesso di soggiorno, cerca lavoro presso ditta seria. 0347-0578021

MURATORE signore 37enne, con esperienza, offresi. 0328-3821482

MURATORE specializzato, offresi presso ditta o impresa. 011-8991525

MURATORE tuttofare, [illegible] cerca lavoro 0348-7228061

MURATORE/DECORATORE piastrellista [illegible] rumeno 30enne cerca lavoro. 0333-2877542

MURATORE[illegible] ragazzo rumeno 22enne [illegible] lavoro [illegible] 351144

OPERAI GENERICI ragazzi 20-24enni, disponibili a 3 turni, cercano lavoro presso ditta seria [illegible] Torino. 0338-3338210 0333-[illegible]

[illegible] 36ENNE cerca [illegible] 0333-[illegible]

OPERAIA GENERICA ragazza referenziata, ottima presenza cerca lavoro presso ditta o cooperativa in Torino, no perditempo. 0347-5980712

OPERAIA GENERICA impiegata, magazziniera e receptionista, ragazza automunita, cerca lavoro. 011-2203386 0347-1042780

OPERAIA GENERICA signora cerca lavoro, presso ditta massima serieta'. 0339-[illegible]

[illegible] [illegible] signora 30enne straniera [illegible] lavoro presso ditta [illegible] 0328-[illegible]

OPERAIA GENERICA [illegible] lumatrice, 42enne, automunita, volenterosa, referenziata, bella presenza, in mobilita', cerca lavoro anche come commessa. 0380-3124308

OPERAIA GENERICA 34enne cerca lavoro, massima serieta'. 011-4032596

OPERAIA 26enne [illegible] al confezionamento ed altro genere in zona Nichelino, Moncalieri, offresi. 011-9823283

OPERAIA 29enne, cerca lavoro presso fabbrica, disponibilita' turni. 011-4241036

OPERAIA 32enne, cerca lavoro presso azienda o fabbriche in genere. 011-296347

OPERAIA 37enne, offresi presso sena ditta o fabbrica, anche di manutenzione tessili o addetta magazzino. 011-3176041 0333-2815913

IMPERAIA abile macchinista cucirice, esperienza in vari settori, cerca lavoro presso laboratori o qualsiasi altro genere, escluso abbigliamento. 011-8055834

OPERAIA aiuto cuoca, cameriera presso albergo, ragazza colombiana con permesso di soggiorno, [illegible] lavoro serio. No uomini soli. [illegible]

OPERAIA [illegible]ale plastico, signora con [illegible] anni di esperienza, offresi presso ditta. [illegible]

OPERAIA o altro, signora diplomata, [illegible] lavoro serio, part-time. No pubblicita' assistenza lavori domestici. Tel. pasti 011-2259467

OPERAIA ragazza 26enne cerca lavoro, presso seria ditta, possibilmente zona Collegno, Grugliasco e Rivoli, Pianezza. Disponibile immediata. 0347-6823439

[illegible]A signora 34enne, cerca serio lavoro presso ditta, massima [illegible] 0348-3731386 011-8624495

OPERAIA signora 43enne [illegible] lavoro come in ditta, no cooperative, disponibile turni, possibilmente zona Airasca, passaggio diretto. Max serieta'. 0339-4453847

OPERAIA 26ENNE con documenti regolari, cerca lavoro. 0349-5286212

OPERAIO 30ENNE cerca lavoro [illegible] [illegible]

OPERAIO EDILE ragazzo 27enne rumeno, con patente C.E. ex poliziotto, spesato, cerca lavoro anche come autista, in tornitore fresatore. [illegible]

OPERAIO GENERICO offresi presso affermata azienda. 0338-8234804

OPERAIO GENERICO ragazzo rumeno cerca lavoro. 0348-0810414

OPERAIO [illegible] cerca [illegible] [illegible] 8038580

OPERAIO GENERICO ragazzo 20enne, cer[illegible], disponibilita' turni, offresi. [illegible] seria'. 0348-4858873

OPERAIO GENERICO o autista, con patente B, offresi. 011-8981823 [illegible]

OPERAIO GENERICO 29enne serio, dinamico e volenteroso, esperienza settore metalmeccanico offresi. 0338-3652446

OPERAIO GENERICO o magazziniere, gratto carrello elevatore cerca lavoro in zona Torino nord. 0328-8152513

[illegible] **GENERICO** ragazzo 36enne [illegible] si [illegible] su 3 turni, disponibilita' immediata, zona Torino sud e limitrofe. Tel. pasti 011-6499514

OPERAIO GENERICO ragazzo rumeno 24enne, cerca posto di lavoro presso fabbrica, con permesso [illegible] in regola, patente B italiana. [illegible]

OPERAIO GENERICO 44enne serio, [illegible] lavoro presso seria ditta, in zona Orbassano e dintorni, Tel. pasti Tel. serali 011-9018210

OPERAIO GENERICO saldatore, montatore, cerca lavoro. 0333-6328601

OPERAIO GENERICO 36enne, cerca lavoro purche' serio, anche come magazziniere o operatore PC. 011-2182765

OPERAIO GENERICO cameriere, cerca lavoro in Torino e provincia. 0347-0082083

OPERAIO GENERICO o qualsiasi lavoro, ragazzo rumeno 19enne, cerca. 0340-3504831

OPERAIO GENERICO ragazzo 25enne, automunito, cerca lavoro, massima serieta' 011-2735178

OPERAIO GENERICO ragazzo 28enne, cerca lavoro, presso fabbrica. 011-2473783

OPERAIO GENERICO 28enne, serio e volenteroso, esperienza muratore, decoratore, elettricista, con patente B, C, E, cerca lavoro presso ditta 0328 7349387

OPERAIO [illegible]ERICO ragazzo 25enne volenteroso, cerca qualsiasi lavoro in zona Bruino, Orbassano, Piossasco. Tel. serali 011-9064626

OPERAIO GENERICO ragazzo 25enne straniero, con documenti in regola, offresi [illegible] per lavori di pulizie industriali e civili [illegible] 3158729

OPERAIO GENERICO ragazzo straniero 31enne, [illegible] documenti in regola, [illegible] lavori anche [illegible] pulizie industriali 0333-8088708

[illegible] [illegible] ragazzo rumeno 28enne, offresi. 0348-9124117

OPERAIO GENERICO pulizie industriali e civili, straniero con documenti in regola, cerca lavoro. [illegible]

OPERAIO GENERICO lavapiani, ragazzo cerca lavoro. [illegible]

OPERAIO GENERICO con regolare permesso di soggiorno cerca lavoro. 0328-9619177

OPERAIO [illegible] ragazzo 25enne [illegible] ca lavoro [illegible] manutenzione e saldatura [illegible]

OPERAIO GENERICO 53enne italiano, [illegible] esperienza di lavoro offresi part-time o full-time purche' in regola. 011-711296

[illegible] **GENERICO** rumeno [illegible] [illegible] rio, cerca lavoro. 0333-4978263

OPERAIO GENERICO ragazzo straniero, [illegible] 0328-7831054

OPERAIO GENERICO ragazzo 28enne, cerca lavoro in officina, con documenti in regola. 0349-7406979

OPERAIO GENERICO in fabbrica, ragazzo 22enne con documenti in regola cerca lavoro. 0338-721586

OPERAIO IDRAULICO ragazzo rumeno 36enne, serio, presso carteggiatura e controsoffittatura, con esperienza lavorativa, cerca lavoro. 0348-0404537

OPERAIO 4^livello, esperienza 20ennale, cerca lavoro presso ditta, azienda od altro. No cooperative. 011-7793867

OPERAIO addetto presso, con esperienza stampaggio lamiere a freddo e goffra, cerca lavoro anche di altro genere purche' serio. 0328-8554985

OPERAIO con esperienza in preparazione e verniciatura mobili, regolare rumeno 24enne con patente B e C, offresi anche per altri lavori 0328-9531958

OPERAIO con esperienza in officine riparazioni autocarri e autobus, offresi 0328-5797048

OPERAIO impiantista civile e industriale, con 4 anni di esperienza, cerca lavoro presso seria ditta. 0339-6747505

OPERAIO offresi mezza giornata al pomeriggio. Tel ore 9/12 - 19/21 011-3241382

OPERAIO ragazzo cerca lavoro 0348-

[illegible] ragazzo straniero diplomato, cerca [illegible] Massima serieta' 0338-8308321

OPERAIO ragazzo rumeno cerca lavoro presso ditta per la produzione di carta e stampa.

OPERAIO ragazzo 28enne, cerca lavoro presso seria ditta, nel settore metalmeccanico, come addetto stampaggio lamiere 0328-8478481

OPERAIO ragazzo 20enne, diplomato in elettronica, molto esperto, cerca lavoro presso seria ditta 011-3082648 0339-7321920

OPERAIO ragazzo rumeno 22enne, cerca lavoro con patente B 0328-4424647

OPERAIO ragazzo marocchino 27enne, offresi 0333-7378779

OPERAIO ragazzo 28enne [illegible] qualsiasi lavoro purche' serio. 0338-4199861

OPERAIO verniciatore, pulizie, carrellista, cerco. 0393-411235

O[illegible] ragazzo 25enne, [illegible] lavoro regolare [illegible]

OPERATORE PRESSE aggiustatore, rettificatore [illegible] esperienza ventennale, cer[illegible] 011-9574649

OPERATORE PRESSE meccaniche, 52enne presso progettazione e costruzione cabine insonorizzate, offresi presso seria ditta, passaggio diretto 011-4054248

[illegible] imballaggio plastica, [illegible] Rivoli, 4 anni di esperienza, su Engel, Remu. Sandretto, offresi a seria ditta. Disponibilita' turni. 0328-1187196

OPERATORE torni automatici, mono e pluri-mandrino, 6^livello, valuta proposta di lavoro 011-7905128

[illegible] con Iveco Turbo Daily 35.10, cantonale Gran Volume, q 15, offresi a seria ditta per trasporti solo al pomeriggio. No corrieri. 011-9065384

PADRONCINO con furgone Maystar coibentato, esperienza 20ennale, iscritto albo, offresi presso ditta. Tel. pasti 011-3179804 0338-[illegible]

PADRONCINO offresi a [illegible] per trasporti citta' e 1^cintura. Consegne veloci e puntualita'. No agenzie. 011-7801846 0338-9274310

PALESTA ragazzo 28enne, pratico in cantiere, disponibile subito. 0347-2304121

PERITO MECCANICO con pluriennale esperienza, su Cad Cam C.M.C. [illegible] inglese e francese, cerca lavoro presso seria ditta. Tel. serali 011-3091232

PIASTRELLISTA MURATORE o qualsiasi altro lavoro, rumeno 48enne, serio, offresi 0348-0445831

PIASTR[illegible] decoratore, ragazzo rumeno serio, cerca lavoro 0328-8573880

PIASTRELLISTA muratore, ragazzo rumeno cerca lavoro 0328-2927216

[illegible], 32enne serio e patentato, [illegible] lavoro. 0328-8433585

[illegible] muratore, montatore mobili, cerca posto di lavoro. 0340-4006580

PIASTRELLISTA o in fabbrica ragazzo [illegible] con permesso di [illegible] orno, cerca 0328-9770836

PIASTRELLISTA o muratore ragazzo rume[illegible] cerca lavoro. 034[illegible]

PIASTRELLISTA pavimenti caminetti [illegible] in pietra ragazzo [illegible] 33enne offresi 0333-8490465

[illegible]LLISTA pavimenti e rivesti[illegible] o muratore, ragazzo rumeno 42enne, [illegible] lavoro 0328-4568090

[illegible]RE[illegible] ragazzo [illegible], offresi con esperienza. 0338-1745098

[illegible] specializzato [illegible] lavoro presso [illegible] ditta. 0347-1477964

PREPARATORE verniciatore, offresi part-time presso ditta [illegible] 2642174

PULIZIA SCALE e uffici, [illegible] a Sole 57-35enni cercano lavori in Nichelino e Moncalieri. No perditempo. 011-6800685

PULIZIE UFFICI o commissioni per avvocati e notai, tuttofare pensionato offresi 011-[illegible]

PULIZIE 32enne volenteroso cerca lavoro [illegible] impresa, ottime referenze. 0333-7313937

PULIZIE ragazza 37enne cerca lavoro presso ditta anche per altre mansioni, purche' seria. 011-4470102

RAGAZZO [illegible] 28enne cerca lavoro come autista, patente B/C/E. Massima serieta'. 0348-5723027

[illegible] magazzino gestioni ordini e scorte, inventario, conoscenza Pc, Office, internet, offresi a seria ditta. 011-252868

[illegible]ABILE officina, esperienza in montaggio, gestioni fornitori, cerca lavoro 011-786236

RETTIFICATORE interni esterni, 5^livello, offresi anche per lavori su presso conto operaio generico, disponibile a turni, zona 1^cintura Ovest. 011-8984838

RETTIFICATORE universale, manuale, piano-lista, muratore, rumeno 46enne cerca lavoro. 0348-1288770

RIPARATORE elettrodomestici e climatizzatori, ragazzo 25enne, molto volenteroso, offresi come aiutante apprendista. Disponibile solo il sabato. 011-9671842

[illegible] frigoriferi, elettrodomestici ecc., ragazzo rumeno 33enne, offresi presso ditta o negozi. Max serieta' 0328-3758484 011-4171129

SALDATORE 3^ENNE ragazzo rumeno con esperienza 20ennale anche [illegible] lubiale, cerca lavoro. 0348-2488888

SALDATORE ELETTRICO anche filo continuo, ragazzo rumeno cerca lavoro. Max [illegible] ta'. 0348-0723239

SALDATORE FRESATORE ragazzo rumeno 46enne cerca lavoro. 0328-9443863

SALDATORE PIASTRELLISTA carrellista, ragazzo rumeno 35enne cerca lavoro anche presso telaio cavalli 0328-8638656

SALDATORE 37enne cerca lavoro 0347-0782582

SALDATORE a filo continuo, ragazzo con esperienza decennale, cerca lavoro presso seria ditta. [illegible]

SALDATORE aggiustatore Tig, settore aeronautico, 5^ livello, con patentino, attualmente occupato, cerca lavoro, presso [illegible] azienda del settore. 0347-0528450

SALDATORE alta mansioni lavorative, ragazzo cerca in ditta seria. 011-4346256

SALDATORE carpentiere, ragazzo cerca lavoro. 0338-3804826

SALDATORE carrellista, piastrellista, ragazzo rumeni 21-36enni, [illegible] lavoro. 0328-8638656

SALDATORE decoratore qualificato ad esperto, 22enne [illegible] presso ditta 011-4371868

SALDATORE elettrico, ragazzo rumeno 25enne, cerca lavoro. 0338-3781443

SALDATORE elettrico, rumeno 43enne, referenziato, cerca lavoro. 011-542743

SALDATORE elettricista, ragazzo [illegible] 42enne, offresi 0348-5186528

[illegible]DATORE esperto elettrico a filo continuo, rumeno 32enne [illegible] 12 anni di esperienza, cerca lavoro. 0328-2955005

SALDATORE tubista, piastrellista, ragazzo rumeno 33enne, con patente B cerca lavoro. 0335-2510181

[illegible] filo continuo, rumeno 40enne, cerca lavoro. 0348-6404588

[illegible] ragazzo [illegible] 32enne, [illegible] in regola, cerca lavoro 0349-1219361

SALDATORE [illegible] 32enne, cerca [illegible] 0338-1198251

SALDATORE ragazzo rumeno [illegible]

SALDATORE ragazzo rumeno 28enne, cerca lavoro come manovale. 0348-0028458

SALDATORE rumeno 25enne, con esperienza lavorative, [illegible] lavoro. 0328-3635030 0348-8528283

SALDATORE [illegible] 48enne cerca lavoro. [illegible]

SALDATORE rumeno 31enne, con esperienza cerca lavoro presso ditta seria 0333-6323341

SALDATORE russo cerca lavoro. Massima serieta 0333-3287187

SALDATORE tubista, con esperienza cantieristica, offresi a ditta di tubazione o di manutenzione, disponibile a trasferte 0347-5302482

SALDATORE universale, esperto, diplomato, con esperienza 20ennale, patente A B C D, cerca lavoro. 0349-1480092

SARTA rumena, seria, con 12 anni di esperienza cerca lavoro presso laboratorio di sartoria in zona Piazza Bengasi. 0347-1512578

SERRAMENTISTA elevata specializzazione in costruzione e progettazione, cerca [illegible] presso ditta seria. 0349-5253033

[illegible] in stoffa in pensione offresi a ditta o laboratorio anche p[illegible] 011-[illegible] 0338-7215368 o 011-2426533

TAGLIATORE in stoffa in pensione, offresi part-time presso ditta. 011 [illegible]

TECNICO ESPERTO in [illegible] caldaie a gas, con esperienza triennale, cerca lavoro [illegible]

[illegible] [illegible] rumeno, cerca lavoro 0328-1838990

TIPOGRAFO ragazzo [illegible] cerca lavoro in tale settore 0333-4329511

TORNITORE FRESATORE ragazzo rumeno 40enne cerca lavoro. 0339-8034564

[illegible] [illegible] alesatore/e a disegnatore particolarista meccanico, diploma di perito meccanico, offresi ad ore presso ditta. Tel. fino le 17 011-6837319 - [illegible] 9980447 Walter

TORNITORE e carpentiere in ferro, con 15 anni di esperienza, ragazzo rumeno cerca lavoro urgentemente. 0347-1752084

TORNITORE fresatore, tuttofare, ragazzo 30enne cerca lavoro. 0348-7225328

TORNITORE fresatore, ragazzo [illegible] 28enne cerca lavoro presso seria ditta, [illegible] che altro, purche' serio. 0383-6357586

TORNITORE offresi anche part-time, per tornai automatici e tornai paralleli. 011-2427575

TORNITORE ragazzo rumeno 42enne, cerca lavoro. [illegible]

TORNITORE specializzato, con esperienza offresi. Disponibile subito. 0338-3826144

[illegible] tradizionale, 4^livello, 26enne con ottimi requisiti, offresi a ditta in Torino Nord. No perditempo. Tel [illegible] 17.30. 0348-2838214

TRASPORTATORE con camion q.35, offresi per trasporti [illegible] genere nel [illegible] Italia, presso ditta. [illegible]

TURISTA SALDATORE elettrico e autogeno, rumeno 42enne, patente B C E, con permesso di soggiorno, cerca lavoro 0328-1032997

TURISTA ragazzo 32enne, [illegible] so ditta. Tel serali [illegible]

VERNICIATORE [illegible] rumeno 28enne, cerca lavoro 0328-1582208

VERNICIATORE ragazzo [illegible], cerca lavoro. 0349-2203460

[illegible]

ADDETTO SICUREZZA ragazzo 28enne, bellissima presenza, cerca lavoro serio presso [illegible] notturni. 0338-2758465 0338-8628838

ADDETTO VENDITE gestione punti vendita abbigliamento uomo, esperienza 15ennale, presenza, mobilita', 2 anni con agravi fiscali [illegible], offresi. Tel. pasti [illegible]-4665077

AIUTO CAMERIERE [illegible] 29enne dal Bangladesh, con 5 anni di [illegible] cerca lavoro. 011-4366822 0338-4290366

AIUTO CUCINA cerco offresi solo il mattino anche in Val di Susa. [illegible] 011-4733287

AIUTO CUCINA diurno o notturno, assistenza anziani, pensionato 55enne patentato, offresi presso mensa, ristorante o tavole calde. Tel. serali 011-6955215

AIUTO CUOCA 30enne, con esperienza e referenze, cerca lavoro in Torino e zone limitrofe. 011-9650173

AIUTI [illegible] lavapiatti e pulizie presso bar, ristorante, pizzeria, moldava 32enne, con documenti e libretto sanitario in regola, cerca lavoro. 0333-2332526

AIUTO CUOCO LAVAPIATTI 2 ragazzi 21-22enni, albanesi, volenterosi ed affidabili, cercano qualsiasi lavoro anche saltuariamente o per brevi periodi 0333-6975393

AIUTO CUOCO LAVAPIATTI signora 30enne cerca lavoro disponibilissima immediata Max serieta'. 0380-3580524

AIUTO CUOCO LAVAPIATTI operaio generico, cerca lavoro. 0348-3403288

AIUTO CUOCO [illegible] aiuto cameriere, ragazzo rumeno 26enne, bella presenza, con patente B, cerca lavoro presso ristorante [illegible] seriet[illegible]

AIUTO CUOCO assistenza anziani, ragazza rumeno, conoscenza lingua tedesca, con documenti in regola, cerca lavoro presso ristorante. 0328-3224187

AIUTO CUOCO assistenza anziani, ragazza 35enne sudamericana cerca lavoro anche fisso. No perditempo. 011-4368405

AIUTO CUOCO e barista con 14 anni di esperienza sempre nello stesso locale, cerca lavoro presso bar. Tel. serali 011-7385061

[illegible]TI CUOCO lavapiatti, ragazzo 23enne, [illegible] lavoro presso ristorante, [illegible] disponibile a trasferte. Max serieta' 0333-6329511

AIUTI [illegible] lavapiatti, signora [illegible] con esperienza, [illegible] lavoro anche [illegible] baby-sitter o [illegible] anziani [illegible] 9030180

AIUTO CUOCO e cameriera, signora rumena [illegible] di 2 bambini, offresi urgentemente. [illegible]

AIUTO PANETTIERE ragazzo egizio 26enne, cerca lavoro. 0338-1411669

AIUTO PASTICCIERE ragazzo 21enne cerca lavoro. 011-6647717

AIUTO PIZZAIOLO ragazzo rumeno con documenti e libretto sanitario. [illegible] lavoro. 0328-5384799

AIUTO PIZZAIOLO con documenti e libretto sanitario, cerca lavoro. 0328-8021648

AIUTOCUOCO ragazzo cerca lavoro in birreria. 0333-6756753

BARISTA E PIZZAIOLO coppia giovani coniugi esaminerà proposte di lavoro presso alberghi bar o ristoranti. 0836-958204

[illegible] 24enne iscritta REC, diplomata, con esperienza, offresi per lavoro presso bar [illegible] calda, disponibile a turni e/o part-time. 0349-1965121

BARISTA 25enne seria e volenterosa, esperta nel settore alberghiero, cerca lavoro presso bar, purche' serio. 0349-8159650

BARISTA 35enne, con esperienza decennale, presso bar interni di impianti sportivi, cerca lavoro. [illegible]

[illegible] [illegible] cucina, con esperienza in Germania e [illegible], cerca [illegible] 0333-8824437

BARISTA capace, cerca lavoro. Disponibilita' serale. 0333-7371820

BARISTA e [illegible] ai tavoli, ragazza referenziata ottima presenza, [illegible] Torino presso bar o ristorante, no perditempo 0347-5660712

BARISTA offresi part-time presso bar zona Alpignano, Pianezza e Collegno 011-9947418

BARISTA prima esperienza, ragazzo 23enne, cerca lavoro in Torino o in Val di Susa 011-8645401

BARISTA qualificato, tuttofare, cerca lavoro. [illegible]9438

BARISTA ragazza rumena [illegible]enne cerca lavoro ad ore anche per pulizie o come baby-sitter. 0328-6961087

BARISTA serio e puntuale, esperienza decennale, offresi per Torino centro o provincia sud, anche part time. 0339-2790245

BARISTA tramezzinista, uomo 47enne, conoscenza lingua inglese, offresi, anche esperienza pub. 011-733265

BARMAN 32enne, esperto, valuta proposte di lavoro. 011-4583114 serali 0338-8753885

CAMERIERA 22enne, capace, referenziata, cerca lavoro in Torino presso bar o ristoranti. 0349-3765521

CAMERIERA ragazza offresi per lavoro serale. Tel. dopo le 18 011-8983357

CAMERIERA ragazza 26enne, cerca lavoro presso alberghi, in Torino. 0339-1008872

CAMERIERA ragazza rumena 32enne referenziata cerca lavoro anche come operaia generica. 011-4601487 0338-6653656

CAMERIERE BARISTA ragazzo 20enne, con esperienza cerca lavoro presso bar, ristorante, tavola calda o pizzeria 0347-9823789 0333-4081074

CAMERIERE DI SALA cuoco, aiuto cuoco e pizzaiolo, [illegible] lavoro fisso o stagionale con vitto e alloggio 0338-1807555

CAMERIERE [illegible]AVAPIA[illegible] [illegible] lavoro presso ristorante o hotel. 0338-8214728

CAMERIERE SALA 36enne, [illegible] e [illegible] cello, [illegible] occupazione presso ristorante. 011-4152346 0349-1912058

[illegible]RE 28ennem, referenziato, mat[illegible], offresi in Torino. Tel. dalle 19[illegible] 21 0347-2726187 - 0782-697442

CAMERIERE buttafuori, barista e altro, ragazzo 28enne, cerca lavoro in orario serale o notturno, presso locale. No perditempo. Tel. serali 0338-3562448

CAMERIERE con esperienza pluriennale, ragazzo 29enne, presenza, dinamico, offresi in Torino part-time. 0349-7412688

CAMERIERE esperto, 26enne pratico sala ristorante, spinare pesce, banchetti, etc., offresi preferibilmente [illegible] centro. 0348-7758572

CAMERIERE meccanico e marinaio, ragazzo 30enne, con documenti in regola, offresi. 0338-3296578

CAMERIERE pizzaiolo, ragazza rumena 25enne, molto seria, laureata, cerca lavoro in pizzeria, ristorante, bar, orario diurno/notturno. 0328-7649809

[illegible] ragazzo rumeno serio, con patente B,C,E, cerca lavoro anche come autista o presso famiglie. [illegible]

CASSIERA [illegible] ragazza 22enne, bella presenza, cerca urgentemente [illegible] part-time, anche presso pubblica esercizio. 0349-4004277 0349-8073172

CASSIERA signora 35enne con 12 anni di esperienza lavorative presso supermercati come barcontista saluni, cerca lavoro in Torino nord e dintorni. 011-9836391 [illegible] 2232724

CHEF quarantennale esperienza cucina nazionale internazionale, organizzatore neo gestioni cucine [illegible] marinara, tradizionale, innovativa, esamina serie proposte di lavoro. 0124-26765 [illegible]2615

COMMESSA [illegible]TENNE ultra decennale esperienza, settori abbigliamento, accessori uomo-donna alta moda, intimo, [illegible] anche part-time, max serieta' 0347-2983417

COMMESSA 23enne, con esperienza offresi a serio negozio, no cooperative o lavoro interi-[illegible]. 011-8197592 0349-5021488

[illegible] 23enne, cerca lavoro, purche' [illegible] sono [illegible]

COMMESSA 27enne, esperienza 10ennale [illegible] negozio, cerca lavoro full-time. Max serieta'. No perditempo. [illegible] 3599015

[illegible] 27enne, pratica panetteria, offresi in zona Chivasso, Rivoli, Orbassano e dintorni [illegible]-7813208

COMMESSA 30enne, bella presenza, con esperienza nel settore vendita, cerca lavoro in Torino. 011-9650173

COMMESSA 31enne, esperienza settore abbigliamento, cerca lavoro presso serio negozio, anche part-time. 011-2426451

COMMESSA 35enne cerca lavoro il sabato. 0333-4950113

COMMESSA 37enne diplomata, esperienza di vendita nel settore abbigliamento ed altro, offresi presso serio negozio o centro commerciale 011-3176041 0333-2915813

COMMESSA abbigliamento uomo donna bambino, trentennale esperienza, referenziata, offresi al mattino. 0339-7338203

[illegible] Al cassiera signora [illegible] lunga esperienza di negozio, cerca lavoro anche come proposto. Tel serali [illegible]

COMMESSA cassiera, guardarobiera, assistente anziani, [illegible] con esperienza trentennale nel settore abbigliamento, volenterosa, affidabile, offresi Seriata' 0338-7193800

COMMESSA coll. aiuto bar, cerco [illegible] part-time, possibilmente il pomeriggio [illegible] 8479703

COMMESSA con esperienza 20ennale, possibilmente in campo d'abbigliamento, offresi a tempo pieno 0333-4720675

COMMESSA con esperienza di 15 anni in gastronomia salumeria, formaggi, macelleria e cassa, offresi per qualsiasi lavoro purche serio. 0333-4972584 011-729865

COMMESSA con esperienza pluridecennale nel settore abbigliamento calzature, esperienza vetrine, cerca lavoro. 0347-2826789

COMMESSA esperta, settore abbigliamento e alimentari, offresi part-time ore pomeridiane presso negozio, libera subito, massima serieta'. 0349-4215100

COMMESSA grafica 20enne diplomata, cerca lavoro in negozio di [illegible] d'arre-[illegible]0338-1290721

COMMESSA o altro, ragazza 18enne cerca, massima serieta', disponibile in Nichelino e Moncalieri. 011-824549

COMMESSA operaia generica, regoliera 25enne cerca lavoro. Seriata', [illegible] presenza. 011-256422 0347-8746157

COMMESSA ottima presenza, precisa, coscienziosa [illegible] pratica lavori ufficio, PFI, negozi vari settori, offresi eventualmente anche part-time [illegible]

COMMESSA pratica frutta e verdura, referenziata esperienza decennale nel settore, offresi anche part time o tempo determinato presso panetteria 011-253524

COMMESSA pratica abbigliamento e calzature, su tessere offresi zona Orbassano e dintorni [illegible]-9049796

COMMESSA pulizie uffici, parrucchiera, autonuma, signora 31enne cerca lavoro, no perditempo. 011-8297391

[illegible]ESSA ragazza 24enne, [illegible] lavoro part-time o tempo pieno, esperienza lavorativa [illegible] negozi centrali, con referenze, offresi. 011-748957

[illegible]A ragazza 23enne, con esperienza negozio abbigliamento bambini, offresi [illegible] seriata' Tel serali 011-331297 0347-[illegible]

[illegible]A ragazza T[illegible] offresi per 1^impiego. 0347-7931366

COMMESSA ragazza 32enne con esperienza cerca lavoro solo per il sabato e la domenica e per le festivita'. [illegible]

COMMESSA ragazza [illegible] cerca lavoro serio in Torino centro. [illegible]

COMMESSA ragazza 22enne diplomata, seria, volenterosa, pratica PC, conoscenza ordinata, relazioni con il pubblico e buona dialettica, cerca lavoro. 011-9671153 0348-7848608

COMMESSA [illegible] 31enne cerca lavoro presso negozi, ditte o supermercati, in torino e San Mauro. 0328-2177782

COMMESSA ragazza 18enne con esperienza in gastronomia e con attestato, cerca lavoro. 0349-7784849

COMMESSA ragazza 22enne, cerca lavoro in un negozio di abbigliamento, profumeria, offresi subito. Max serieta' 011-8821827

COMMESSA ragazza 17enne, cerca lavoro presso negozio in Settimo Torinese. 0333-7250758

COMMESSA ragazza 26enne, con esperienza, offresi presso panetteria o supermercato, zona Pianezza, Collegno, Rivoli e Grugliasco. Disponibilita' immediata. 0347-8873458

COMMESSA ragazza 23enne diplomata operatrice turistica, con esperienza annuale, cerca serio lavoro. 0338-2835138 011-9862063

COMMESSA responsabile, 35enne, 10ennale esperienza maturata in diversi negozi, seria, motivata, referenziata, cerca impiego. 011-4508508

[illegible] signora 49enne, offresi. Max [illegible] 011-2482669

DO[illegible] [illegible]essa, 22enne cerca lavoro part-time [illegible] negozio [illegible] 1-6502982 0347-0357298

COMMESSO MAGAZZINIERE ragazzo 27enne serio e volenteroso, cerca lavoro presso supermercati, ipermercati o ingrossi in Torino 011-290424

COMMESSO 25enne, in mobilita', cerca lavoro. 011-2678440

COMMESSO 33enne volenteroso, cerca lavoro presso negozio abbigliamento o [illegible] 011-2624583

COMMESSO esperienza in gastronomia, ottimo contatto [illegible] pubblico, cerca [illegible] part-time. 0347-3093211

COMMESSO giovane 24enne, con esperienza [illegible] abbigliamento uomo, [illegible] pacita' di vendita, [illegible] lavoro anche come impiegato 011-4330614

COMMESSO o conduttore negozio, ex titolare negozio con pluriennale esperienza vendita, offresi. 0347-1450170

[illegible] il magazziniere, [illegible], bella presenza [illegible] 0338-[illegible]

COMMESSO ragazzo [illegible] Gassino, con qualifica di ragioniere e [illegible]ercial lavoro presso ambulante 0338-4587950 011-8601416

CUOCA 4^livello, con esperienza in ristoranti e mense, offresi. 011-8043986

CUOCA con esperienza, cerca lavoro. 0348-[illegible]

CUOGA con [illegible] pluriennale offresi presso bar 0333-6[illegible]

CUOCA signora con esperienza decennale, cerca lavoro al mattino presso mense, case di riposo. 011-257726

CUOCHE cucina latino-americana primi piatti, specialita' antipasti, offresi presso ristorante. 0119698182

CUOCO 3^ENNE con esperienza in mense e tavole calde, libero subito, cerca lavoro in Torino. 011-487409

CUOCO 3^ENNE offresi per stagione invernale in Valle d'Aosta. Per informazioni telefonare al numero 011-487409

CUOCO 38enne, cerca lavoro presso ristorante, in Torino 1^cintura [illegible]

CUOCO 47enne offresi in orario serale presso [illegible] 0338-1921522

CUOCO 47enne, provata esperienza, anche come dietista, offresi presso mense o case di riposo. 0338-1921522

CUOCO [illegible] pensionato, offresi presso bar, ristorante, servizio ridotto, in zona Torino nord. 0338-1944829

CUOCO aiutante, domestico, giardiniere, ragazzo rumeno 23enne, cerca lavoro. 0348-[illegible]

CUOCO lavapiatti, in albergo, pizzeria, ristorante, con patente B,C,E con esperienza, rumeno 43enne offresi [illegible]-103[illegible] 0338-6193987

CUOCO lunga esperienza, libero subito, cer-[illegible] 0338-8425634

CUOCO pensionato esperto cucina classica, offresi presso bar, ristorante, servizio ridotto 011-546381

CUOCO professionista con esperienza pluriennale, libero subito, cerca lavoro stagionale o fisso Tel. pasti 011-8271472

CUOCO qualificato con esperienza ventennale, disponibilita' a trasferirsi, offresi 0338-8232599 011-668[illegible]

CUOCO ragazzo offresi subito 011-2484814

ESTETISTA esperienza pluriennale, 28enne, cerca lavoro presso istituto o profumeria, disponibile part-time o full-time, cercasi anche in altro settore. 011-6800367

FOTOGRAFO offresi presso laboratorio fotografico solo al pomeriggio. Tel ore 9/12 19/21 011-3241382

GELATAIA professionista, addetta mensa, barista, cassiera, ragazza 28enne in mobilita', bella presenza cerca lavoro serio Tel pasti o lasciare messaggio 011 3241282

ISTRUTTORE [illegible] **PALESTRA** fitness, body building e kik boxing, offresi mattino e sera presso palestra. [illegible]

LAVAPIATTI aiuto muratore, ragazzo 25enne [illegible] lavoro [illegible] esperienza 0338-1362428

[illegible]IATTI aiuto cuoco, pulizie scale, uffici, negozi, pescivendola seria 23enne del Bangladesh, cerca lavoro. [illegible] 0338-4280365

LAVAPIATTI [illegible] lavoro [illegible] ristorante 0348-0337538

LAVAPIATTI cerca lavoro in birreria, pub o pizzeria. 011-535831

LAVAPIATTI disponibile il sabato e domenica, automunita ragazza offresi. 0338-[illegible]

LAVAPIATTI o operaio, ragazzo egiziano cerca lavoro. Per informazioni telefonare al numero 0339-3935400

[illegible] [illegible] di domenica presso bar, ristorante, pizzeria. Tel ore 9/12 19/21 011-3241382

LAVAPIATTI pizz[illegible], signora cerca lavoro presso ristorante o pizzeria. 0348-5669432

LAVAPIATTI portare, aiuto muratore, 28enne con esperienza e documenti, cerca lavoro in orario serale 0348-9001705

[illegible]TTI pulizie, baby-sitter, [illegible] anziani ragazza ucraina 30enne offresi [illegible].

LAVAPIATTI pulizie, rumeno 23enne, cerca lavoro presso ristorante, bar, in Torino. 0338-1478273

LAVAPIATTI pulizie, ragazza rumena, 23enne, cerca lavoro el sabato/domenica, presso

[illegible] bar, pizzeria [illegible]. Max serieta'. 0348-4514178

LAVAPIATTI ragazzo 20enne, offresi [illegible] ristoranti, referenziato. 0349-1869845

LAV[illegible] ragazzo rumeno offresi in ristoranti o pizzeria. 0333-6413243

LAVAPIATTI ragazzo rumeno 37enne serio, cerca lavoro. 0333-4868168

LAVAPIATTI ragazzo rumeno 30enne, con [illegible] B, [illegible] fumatore, molto bravo, cerca lavoro anche [illegible] pulizia uffici. [illegible]

[illegible] 24enne cerca lavoro. Per informazioni telefonare [illegible] numero 0349-7406578

LAVAPIATTI ragazzo [illegible] lavoro in [illegible]

LAVAPIATTI ragazzo 26enne, cerca lavoro. 0338-1411859

LAVAPIATTI signora piemontese, [illegible]esi sabato e domenica tutto il giorno, anche fuori Torino. Libera vacanze natalizie. Referenziata e seria'. 011-6680587

LAVAPIATTI/AIUTOCUOCO marrocchino cerca lavoro. Per informazioni [illegible] al numero 0348-0631424

MACELLAIA ragazza 21enne con esperienza, cerca lavoro presso macelleria, [illegible] No maleducati. 0347-8031785

M[illegible]O rumeno 40enne, cerca lavoro, con patente B. Per informazioni telefonare [illegible] numero 0348-4450485

[illegible] JUDO/JUJUTSU cintura nera 6^Dan, 3^Dan Kendo-Iaido, esperto [illegible] personale, 39 anni di pratica, offresi presso palestra. [illegible]

MASSAGGIATORE 28ENNE esperto tecniche curative, rilassanti, estetiche, diplomato' [illegible]F, offresi presso centro estetico o palestra. [illegible]

MASSAGGIATORE pensionato esperto [illegible] ca lavoro part-time presso palestra o istituto privato. Mlb pretese. Per info[illegible] nare al numero 011-4371988

MASSAGGIATRICE estetista cerca lavoro presso Istituto. [illegible] lunedi'/venerdi' [illegible] 9/16.30; sabato ore 9/17 [illegible]

MASSAGGIATRICE cattiva, [illegible] signo[illegible] offresi presso centro estetico o palestra. [illegible] ore 9/16.30 dal lunedi' [illegible] venerdi'; sabato ore 9/17 0338-6409889

MERCIANDAISER e promotrice 30[illegible], buona presenza, esperta presso centri [illegible]mmerciali e vari settori, referenziata, patente B, cerca occupazione. Per informazioni telefonare al numero 011-6699182

NOZIONI INFERMIERISTICHE ragazzo [illegible]mpano 25enne, offresi. 0333-2561966

OPERATRICE SHIATSU massaggiatrice terapeutica, sportiva, riflessologia plantare, chinesiterapia, offresi a palestra o centro d'estetica. 011-3182521

PANETTIERE [illegible] esperto, [illegible] lavoro, libero subito. 011-659062

PANETTIERE pizzettiista, assistenza anziani, pulizie, rumeno 31enne cerca urgentemente lavoro. No perditempo. 0328-8639858

PANETTIERE praticissimo, libero subito, offresi. 011-4471329

PANETTIERE praticissimo, offresi [illegible] ore, presso panificio, no industriale. 011-2480394

[illegible] pratico, cerca [illegible] [illegible]. [illegible]

[illegible]ERE rumeno 43enne cerca presso panificio. 0348-3849554

PANETTIERE rum[illegible] [illegible] cerca lavoro presso panettiere. [illegible]949554

PARRUCCHIERA 27enne, cerca lavoro. Per informazioni telefonare al [illegible] 011-[illegible]

PARRUCCHIERA ragazza 35enne cerca lavoro presso salone o negozio di acconciature. Tel. pasti 011-4346713

PARRUCCHIERE da uomo, ex titolare di negozio, 45enne [illegible]si come responsabile di negozio o come lavorante. Tel. solo ore pasti 0338-9189414

PASTICCERE apprendista 21enne, cerca lavoro [illegible] pasticceria o laboratorio. 011-3295980 [illegible]7-9185085

[illegible]E apprendista ragazzo 19enne, militesente, 2 anni di esperienza, diplomato arte bianca, cerca lavoro presso pasticceria o laboratorio. Per informazioni telefonare al numero 011-9652958

PASTICCERE gelataio, serio ed affidabile, offresi part-time, per panetteria o ristorante, in Torino centro e privincia sud. 0347-2350217

PASTICCIERE cerca lavoro presso pasticce[illegible], in Torino o provincia, libero subito. 011-7495390

PIZZAIOLO AIUTO CUOCO cerca lavoro. 0348-0452980

[illegible] D'ALBERGO 43enne, esperto, inglese, tedesco, francese, referenze, conoscenza PC/Internet, valuta proposte presso hotel in Torino. 011-323642

RAGAZZA 24ENNE bella presenza cerca lavoro diurno presso bar o ristorante in provincia di Cuneo. 0339-2418764

SARTO con esperienza, cerca lavoro presso ditta o negozio. Per informazioni telefonare al [illegible] 0338-7342438

SIGNORA con nozioni infermieristiche con esperienza decennale, [illegible] preferibilmente in Torino e cintura.

STIRATRICE presso negozio lavoria o [illegible] anziani signora cerca lavoro. 0349-[illegible]

servizi finanziari e generali

tuttoaffari

70 [illegible]

70/7 Finanziamenti prestiti

71 [illegible]

71/5 Consulenti vari

EX direttore stabilimenti medi/piccoli offresi consulenza tecnico produttiva organizzativa. Telefonare ore 16 - 18. 0330.507.693.

UNI.FIN.CO.

[illegible] Financial Corporation srl

Linee di credito
Finanziamenti personali
e aziendali a tutte le categorie -
Qualsiasi importo - Tassi agevolati.

Alcuni esempi:

10.000.000 RATA LIRE 200.380 IN 60 MESI
50.000.000 RATA LIRE 550.000 IN 120 MESI
100.000.000 RATA [illegible] 716.000 IN 240 MESI

Telefoni allo **0425.423527**
Senza impegno [illegible]
consulente verrà a visitarla
previo appuntamento telefonico,
[illegible] e riservatezza.
(CCIAA 2000/17598 Rovigo)

71/7 Scuole, lezioni private

DOCENTE esperta offresi per recupero anni o singole materie (italiano, latino, greco) a studenti licsali e di scuole secondarie. Telefonare preferibilmente ore serali. 011.580.7391.

FRANCESE cerco insegnate possibilmente madrelingua per lezioni private a prezzo modico. 0347-4299307

INGLESE/MATEMATICA italiano ed altre materie, diplomato impartisce lezioni private a studenti elementari, medie e biennio superiore, L.10.000 orarie. 011-7381360

INSEGNANTE INGLESE possibilmente di madrelingua, cercasi per ripetizioni zona Cavoretto. Tel. serali 011-6612226

INSEGNANTE di lettere impartisce lezioni materie letteraria nella scuola media, latino biennio superiori. Tel. 0333.677.7408.

INSEGNANTE di musica docente in istituto musicale impartisce lezioni di pianoforte a bambini di 6 - 7 anni. Tel. 0335.655.1039.

TESI di laurea docente esperto aiuta impostazione, [illegible]mazione, revisione, [illegible] bibliografiche, sintesi testi. [illegible] 0335.571.5563.

Per la pubblicità su

tuttoaffari

PK publikompass

10126 TORINO Corso M. d'Azeglio 60
Tel. (011) 666.5322

computers e attrezzature lavoro

tuttoaffari

80 [illegible] E ACCESSORI

offerta

[illegible] lavolo, 16Mb [illegible], [illegible] 270Mb, tastiera, mouse, [illegible] 14" VGA, vendo a L.200.0[illegible] trattabili. [illegible] 1-38[illegible]703

486 DX 266 ATI [illegible]b ram, HD 100Mb, floppy 1.44, Cabinet Torre, [illegible], mouse, scheda e rete, vendo a L.200.000. 011-6620406

486 DX HD 30Mb, monitor Philips stereo 15", 0.24 dotpitch, stampante colori HP, deskjet 550C, materiale ben tenuto, vendo L.450.000 trattabili. [illegible]846

ACCESSORI PLAY STATION 4 joystick, vendesi a L.30.000 [illegible]o; adattatore, L.50.000; 14 giochi originali, L.30.000 cadauno. 0335-6621732

AMIGA 1200 10Mb, completo per digitalizzare e montaggi video, HD 200MG, Genlock Maxgen II, digitalizzatore audio/video, programmi, manuali, in blocco L.650.000. 0338-8319013

AMIGA 1200 HD 40Mb, 1 drive esterno, mouse, joystick, monitor stereo a colori, Commodore 1084S, imballo e manuali, vendo L.550.000. Tel. serali 0338-4186813

AMIGA 1200 stata accelerabile 10Mb Ram, Hd, programmi, monitor Microvitek Mu[illegible] 1438 S, vendo a L.970.000 011-383511

CARTUCCE NASTRO 3.7Gb, nuove, per Ditto lomega e scheda Isa [illegible]elematrice lomega. Dash 2 mb/s, vendo ad 1/3 del valore. 011-[illegible] 0348-2881755

CARTUCCE (n.2) nuove, HP 51641A, vendo L.70.000. 011-3972512

COMPONENTI per computer, HD, floppy, tastiera, CPU Pentium 166, adram 72 pin [illegible]lo della Compaq O, vendo. 011-3177744

COMPUTER IDEK JAMA completo, con programma, Windows 3.11, piu' portacomputer, vendo a prezzo interessante. 011-4111428

COMPUTER MACINTOSH Performa 6300, scheda CD, FLD, scheda TV video, Internet, vendo. Tel. dopo ore 21 0330-422143

CONSOLE NINTENDO 64 con 1 joypad, 1 Memory Card, 4 giochi tra cui: Roadster, WWF Attitude, Forsaken e 007 Golden Eye, L.150.000 trattabili. 011-2050943

CONSOLE Sega Dream cast, ancora in garanzia, vendo. 0333-3049913

DIGITAL DIARY Casio FF7100, Mb1 in memoria, garanzia 10 mesi, piu' cavo di collegamento con programma in windows, vendo L.250.000. 0[illegible]

DIMM 32Mb, 100MHz, vendo L.50.000; [illegible] banchi, L.50.000. 011-6490642 0347-4153073

FAST-HUB 10-100, 8 porte in tel, 1 anno di vita, vendo a L.250.000 trattabili. 011-6612383

GAME BOY b/n, guscio, 7 cartucce, vendo L.130.000. 011-4551080

GAME GEAR con TV, trasformatore, lente di ingrandimento, [illegible] giochi, ottima condizioni, vendesi a L.230.000. 0338-9257540

GIOCHI [illegible] [illegible] (n.10) originali, vendo a L.80.000. 03[illegible]

HF 87 dotato di calcoli matriciale, espansione bitee, doppio driver, no stampante, ottimo stato, manuale d'uso, [illegible] a L.250.000. 011-723331

IBM 35 SX completo di tastiera e monitor 14" a colori ibm, [illegible] ottime condizioni, ideale per internet, vendo a L.280.000. 0349-8752793

JOYPAD GRAVIS a 10 tasti con connessioni e manuali uso e drive nuovo, mai utilizzati, causa doppio regalo, vendo a L.50.000. Regalo giochi. Tel serali 011-949[illegible]

MEMORIE 8 SDRAM PC 100, 32Mg, [illegible] L.50.000. 011-4473393 01[illegible]

MIXER 15CH Fbt L, vendo L.1.200.000; piu' mixer [illegible] MTRX Yamaha a [illegible]. 011-5807835 0333-8300806

MODEM interno Motorola, 56K, Bov, nuovo, [illegible]

[illegible] 14" a [illegible] da riparare, Compaq V40 3, 1/2 [illegible] vita, regalo. Tel. serali 0338-2721610

MONITOR 14" a colori Goldstar mod.1468, anno '96, nuovo, mai usato, vendo L.150.000. 011-6980919

MON[illegible] [illegible] 1084 [illegible], vendo a L.130.000; lettore Cd-Rom Scsi esterno, autoalimentato, L.250.000; [illegible] Rom originali, L.7.000 cadauno. 011-593511

M[illegible] [illegible] L Ma[illegible] 400A, 14", a colori, per inubizzo, ancora imballato vendo a L.160.000. 011-4971974

MONITOR (n.2) a colori, 14", Bull, vendo a L.150.000 cadauno. 0125-711185

NOTEBOOK Pentium III [illegible] Toshiba satellite, [illegible] Ram, 14.1x-TFT, lettori, [illegible] dem, manuali e licenze, molti Cd, 12 giorni vita, [illegible] L.3.450.000 trat. 0348[illegible]

PC 333MHZ 32Mb ram, 4.2Gb HD, CD-Rom 48x, modem interno, scheda grafica 4Mb, monitor SVGA, casse acustiche, Windows '98, vendo L.850.000. 0349-7524490

PC PENTIUM 75 MHZ con 32Mb di memoria, HDD 540, sistema operativo Win '95, completo di tastiera e mouse, vendo a L.500.000 e schermo L.120.000. 011-8614585

PC PORTATILE Geo Prodigy P3500, 128 ram, monitor 14,1 TF 1280x 764, AGP 2x 8Mb ram, 12Gb HD, masterizzatore esterno, DVD player, L.5milioni batt. 0340-2630543

PC PORTATILE piccolissimo, tipo una videocassetta, Pentium 166, HD 1.6Gb, display tattile TFT da 7", porta USB, modem PCM CIA, vendo a L.1.[illegible]. 0338-5340897

PENTIUM 100 IBM [illegible] 850[illegible], ram 16Mb, CD-Rom, floppy 3.5, Win 95, Office 97, vendesi a [illegible].000. 0349-5284683

[illegible] 100 32Mb ram, 1.2Gb HD, Sound Blaster 16, casse, CD-Rom 24X, Win 2000, Office 97, [illegible] 15" Hyundai, vendesi a L.500.000. Tel. serali 011-9364354

PENTIUM 100 con tastiera, mouse, stampante e trattore [illegible] appositi fogli, vendo L.900.000. 011-2427012

PC gratis*

LABORATORIO OCCASIONI
ASSISTENZA TECNICA

- **Potenziamenti - Noleggi** [illegible]
- **Assemblaggi di qualità su misura**

Portatili d'occasione

- **Attivazioni INTERNET**

C.so Pascoli 11 (p. D'Armi)
Torino
[illegible] 011.30.40.196

PENTIUM [illegible] [illegible]P Net server, 32Mb Ram, 2.1Gb HD SC SI, controller SCSI, video S3 Trio 64, CD-Rom 2 uscite USB, floppy, tastiera e [illegible] vendo a [illegible] 0380-3256533

PENTIUM 166MMX HD 1.7Gb, CD Rom 24x, 64Mb Ram, modem 56K, [illegible], tastiera, monitor 15" Super VGA, vendo a [illegible]. 011-3650533

[illegible] a COMPAQ [illegible] monitor, [illegible], scheda video e [illegible] CD-Rom 48 Ampere, modem, vendo a L.1.100.000. 0339-1409113

PENTIUM 233 MMX 64Mb ram, 2 HD 1.5Gb, CD-Rom 52x, Sound [illegible]r 128 PCI, Win '98, Office '97, monitor 15" Diamond, qualsiasi prova, vendo L.700.000. 0339-1391901

PENTIUM 233MHZ 16Mb ram, HD 4Gb, CD-Rom 32x, [illegible] 15", modem 3Com 56K, stampante a colori HP deskjet 670c, vendo L.650.000. [illegible]

PENTIUM 300 completo di tutto, volen[illegible] anche di stampante e programmi, vendo a prezzo di vero affare. 0326-9023436

PENTIUM 75 Packard Bell con video gia' completo di 30 programmi giochi, multimediale, usato poco, in ottimo stato, vendo. Tel. negozio 01[illegible]

PENTIUM[illegible] K6 200MHz, 64Mb ram, middle tower, Matrox Mistyque 220, floppy, HD Quantum Fireball 3.2Gb, lettore CD 32x, tastiera, mouse, L.750.000 non trattabili. 0347-7546703

PENTIUM completo di tutto, anche dei programmi e Autocad 14 installato, vendesi. 0338-5808255

PLAY STATION nuovissima, con super cavo a colori, memorycard, giochi originali, 2 jostick analogici e demo, vendo per inutilizzo a L.250.000 trattabili. 0347-3046517

PORTATILE [illegible] ZENIT processore Intelin[illegible], come [illegible] memoria di Ram 8M, [illegible] 40M, monitor a mouse incorporati, Dos, Windows, Borsa, vendo a L.690.000 tratt. 011-734813

PORTATILE IBM P III 500, 96Mb Ram, 5Gb HD, matrice attiva 13.3", modemfax 56K, Cd-Rom integrato, porta Infrarossi, vendo a L.3.250.000. 0349-4209820

PORTATILE SIEMENS 386 come nuovo, pratico e leggero, 3Mb ram, HD 40Mb, mouse, Windows, Dos, Data Base, alimentatore, borsa, vendo a L.490.000 non tratt. 011-734813 0347-8521534

RICAMBI PER PC 286, 386, 486, vendesi a prezzi interessanti. 011-783120

[illegible] registratore, Minidisc Aiwa, [illegible] usato [illegible] [illegible] Tit. [illegible] 011-367219

[illegible] [illegible] Primax, piu' stampante Lexmarc, vendo tutto a L.180.000. [illegible]

[illegible] Scan Magic [illegible] vendo a L.60.000; stampante Lexmark [illegible], [illegible] print, a L.60.000. 011-3095740

[illegible] manuale, Logitec, come [illegible] [illegible] driver, vendo a L.40.000. 011-4473393 011-4732059

SCHEDA ACCELERATRICE Creativ 3D FX, Voodoo 2, 12Mb, scheda video [illegible] Virge, 4Mb, tastiera, vendo a L.130.000 non trattabile. 0349-8403486

SCHEDA ACCE[illegible]ERATRICE 3D FX Trust Voodoo Dragon 2, 12Mb, confezione, manuali e drivar, perfettamente funzionante, L.120.000. Giochi in regalo. [illegible]

SCHEDA VIDEO [illegible] Trio Virge, 4Mb, AGP, usata pochissimo, vendo L.50.000 trattabili. Tel. serali 0338-2721610

SCHEDA VIDEO 3D AGP ATI, [illegible] nuova, vendo a L.70.000. 0347-4881007

SCHEDA VIDEO S3 AGP 2x8Mb, nuova, vendo a L.50.000. 011-4473393 011-4732059

SEGA DREAM CAST Europea, con joypad, visual memory, 11 [illegible], vendo L.550.000. 0349-7524490

SEGA DREAM CAST piu' 20 giochi, [illegible] a L.500.000. 033[illegible]

SEGA MASTER SYSTEM 2 buone condizioni, completo di 2 giochi, vendesi a L.50.000. Tel. serali 011-7800365

SEGA SATURN 2 joystick, 4 giochi, vendesi a L.110.000. 0328-0262626

SIM (n.2) da 16Mb cadaun, vendo a L.80.000; [illegible] Matrox AGP 4Mb, L.30.000. Tel. pasti 011-3096584

SIMM 32MB Edo 72 Pin, vendo a L.90.000; scanner a colori, 1600 DPI, L.70.000. Tel. [illegible] 0121-40740

SIMM 72 pin, da 16Mb vendo L.40.000 cad., 8Mb L.15.000 cad., 4Mb, L.7.500 cad. 011-3193614

[illegible] **MADRE** Asus P5A Aladin, con CPU AMD 2, 3D, 400MHz, vendo a L.400.000; 64Mb Ram, Pc 100, L.90.000; Hd, 4.3Gb UDMA33, 5.400 giri, L.130.000. 011-732364

STAMPANTE EPSON 3000 formato di stam[illegible] fino [illegible] A2, cartucce separate, [illegible] 0338-6679145

[illegible] **EPSON** vendo L.100.000. 011-9831731

STAMPANTE GETTO colori, portatile, Canon BJC80, testine nuove, parallela, ottima, qualsiasi prova, eventuale consegna, vendo contanti L.490.000 trattabili. 0161-402402

[illegible] HONEYWELL fotocopiatrice laser [illegible] P4450 ed altro materiale, vendesi a prezzi super convenienti. 0121-322327

STAMPANTE HP DESKJET 400, con cartucce nero e colore, seminuove, vendo L.[illegible] 0122-640083

STAMPANTE Epson Stylus Photo, [illegible] mia, causa inutilizzo, vendo a L.230.000. 011-9661556

[illegible]PANTE ad aghi Olivetti DM 309, vendesi. 011-4111681 0338-9329361

STAMPANTE [illegible]e, Office Jet 710, Scanner, fotocopiatrice e fax tutto a colori, vendo ancora nuova e imballata L.690.000. 011-705884

STAMPANTE [illegible] computer, vendo a L[illegible] 011-8195280

[illegible] (n.3) per computer, mod. DY450, DM250L e JP790, perfettamente funzionanti, vendo a prezzo [illegible] concordare. [illegible]

81 offerta

HARD DISK 2G o 4G, [illegible] in acquisto 0349-8151148

INTEL [illegible] II 500MHz o superiore, in buone condizioni, cerco in acquisto. 011-[illegible] 0340-2214284

MONITOR 17" a colori, in ottimo stato, privato cerca in acquisto, solo se vera occasione. 011-5813572

MONITOR 17" e 15" cerco in [illegible]sto 011-3163814

PC 486 piu' 8 giochi originali per pc, scambio [illegible]telefonino GSM Nokia. 011-200418

[illegible] [illegible]TION cercasi [illegible] se veramente occasione 011-2474104

PLAY-STATION spesa [illegible]. L.150.000, cerco in acquisto. 0349-3815812 0349-8505373

[illegible]SORE AMD K62 o K63, frequenza 400Mz, tensione interna 2 2W, cerco in acquisto, dopo prova, prezzo contenuto. Tel [illegible] 011-7399203

PROCESSORE INTEL 233MHz, cerco in ac[illegible] modico prezzo. [illegible] serali e week-end [illegible]

PROCESSORE PENTIUM III 500MHz, cercasi in acquisto. 0349-8454113

SCHEDA VIDEO Vesa Local Bass, per [illegible], con 4Mb, cerco in acquisto. Tel. serali 0125-710310

83 offerta

ATLANTE [illegible] in carta, Microsoft, versione originale, con licenza, vendo a L.50.000. 0339-346[illegible]

DISCHETTI [illegible], [illegible] computer Macintosh, con giochi e programmi vari, vendo in blocco al miglior offerente. 011-2479865

[illegible]E CAST giochi, PAL, tra cui San Francisco Rouge 2049, Hidem e Dangerous, Suzuki All Star Racing Extreme. vendo. [illegible]

ENCICLOPEDIA multimediale, Omnia [illegible] Classic, vendo. 0338-4[illegible]

FIFA 2001 PC CD rom, vendesi a L.10.000. [illegible]

GIOCHI PC 1 per DVD-Rom Baldur's Gate, 1 per CD-Rom Baldur's Gate, 1 per CD-Rom GTA. vendo in blocco L.40.000 011-7381380

GIOCHI PC originali, Hidden&dangerous, Close combat 2&3, Lord of magic, Seven kings, Broken Sword e altri, vendo. Tel. serali 0338-8406716 01[illegible]822978

GIOCHI PER PC Broken Sword 2, The caurse Of Monkey Island, Myst, Tomb Raider 2, ecc.; vendo a partire da L.16.000 0349-8475173

GIOCHI PLAY STATION n.13, tra cui Jersey Devil e Tomb Davil [illegible]ilder, 3 perfetti. vendo 0121-932908

GIOCHI [illegible] [illegible] versione [illegible], originali, vendesi 011-821614

GIOCHI PLAY STATION titoli vari, originali, vendo a buon prezzo. 0338-4499883

GIOCHI PLAY-STATION ultime [illegible]' [illegible]desi. 0347-3800936

GIOCHI per Play Station e PC, versione Pal, vendesi a prezzo interessante 011-8086198

GIOCO PER PC Age of Empires, espansione, nuovissima, vendo causa errato acquisto. 0347-9336782

GIOCO PLAY STATION versione Pal, Tom Raider Chronicles, ultimo uscito, come nuovo, causa doppio regalo, vendo a L.50.000. 011-3176556

GIOCO [illegible] [illegible] originale Formula Uno 2000, volante modello Madcatz, dual shock, come nuovi, vendo in blocco a L.110.000. 0347-1255365

MEGA DRIVE [illegible] 10 giochi, 3 joi stick, vendo a L.150.000. 011-9[illegible]039

MODIFICA Playstation, tutti modelli TV Service 011.455.0125 - via Sansovino, 249 - [illegible] - Http://web.tiscalinet.it/tvservice

NORTON UTILITIES 2000 4.5 in italiano, piu' shareware [illegible] prestazioni PC, link a siti software videocorso su componenti PC, [illegible]59

ENCICLOPEDIA multimediale, Omnia [illegible] Classic, vendo. 0338-4[illegible]

FIFA 2001 PC CD rom, vendesi a L.10.000. [illegible]

GIOCHI PC 1 per DVD-Rom Baldur's Gate, 1 per CD-Rom Baldur's Gate, 1 per CD-Rom GTA. vendo in blocco L.40.000 011-7381380

GIOCHI PC originali, Hidden&dangerous, Close combat 2&3, Lord of magic, Seven kings, Broken Sword e altri, vendo. Tel. serali 0338-8406716 01[illegible]822978

GIOCHI PER PC Broken Sword 2, The caurse Of Monkey Island, Myst, Tomb Raider 2, ecc.; vendo a partire da L.16.000 0349-8475173

GIOCHI PLAY STATION n.13, tra cui Jersey Devil e Tomb Davil [illegible]ilder, 3 perfetti. vendo 0121-932908

GIOCHI [illegible] [illegible] versione [illegible], originali, vendesi 011-821614

GIOCHI PLAY STATION titoli vari, originali, vendo a buon prezzo. 0338-4499883

GIOCHI PLAY-STATION ultime [illegible]' [illegible]desi. 0347-3800936

GIOCHI per Play Station e PC, versione Pal, vendesi a prezzo interessante 011-8086198

GIOCO PER PC Age of Empires, espansione, nuovissima, vendo causa errato acquisto. 0347-9336782

GIOCO PLAY STATION versione Pal, Tom Raider Chronicles, ultimo uscito, come nuovo, causa doppio regalo, vendo a L.50.000. 011-3176556

GIOCO [illegible] [illegible] originale Formula Uno 2000, volante modello Madcatz, dual shock, come nuovi, vendo in blocco a L.110.000. 0347-1255365

MEGA DRIVE [illegible] 10 giochi, 3 joi stick, vendo a L.150.000. 011-9[illegible]039

MODIFICA Playstation, tutti modelli TV Service 011.455.0125 - via Sansovino, 249 - [illegible] - Http://web.tiscalinet.it/tvservice

NORTON UTILITIES 2000 4.5 in italiano, piu' shareware [illegible] prestazioni PC, link a siti software videocorso su componenti PC, [illegible]59

NORTON UTILITIES originale, causa cambio sistema operativo, vendo a L.80.000. 011-3176995

STAMPANTE CANON BJC2000, a colori, [illegible]me nuova, vendo L.80.000. 011-788542

VIDEOGIOCHI (n.2) per PC: Broken Sword II La Profezia del Maya, ignition, nuovi, mai usati, vendo 011-352089

WINDOWS 95 [illegible] originale, [illegible] licenza e CD, vendo [illegible] piu' windows [illegible], L.120.000 011-3183814

84 SOFTWARE domanda

PROGRAMMA su CD Rom per creare biglietti da visita, cerco in acquisto a prezzo modico. 011-756784

[illegible] 97 [illegible] in acquisto 0125-738319

85 ATTREZZAT[illegible] IN GENERE offerta

APPENDIABITI (n.2) a carrello in alluminio, uso negozio o mercato, mt.1.50, allungabili, vendo in blocco a L.130.000 [illegible]

ARMADIETTO metallico, adatto a spogliatoio del personale, con 5 scomparti con chiusura, c/n. [illegible]2, causa agombro, vendesi. 011-7787726

ARMADIO IN FERRO da ufficio con tavole e 6 sedie, [illegible] 120x185, armadietti e tavole in ferro, vendo. 0121-794451

[illegible] metallico, vetrina e libreria, mt.1.85, uso studio medico o ufficio, come nuovo, vendesi a L.1milione 011-8637458

ARREDAMENTO COMPLETO da negozio, composto da 5 vetrinette con lavelli, piu' [illegible] cons, piu' registr di [illegible], 1 anno di vita, L.7.500.000 [illegible] 011-737510 [illegible] 3148932

ARREDAMENTO COMPLETO in castagno listellare con illuminazione elegante, molto elegante, vendesi. Per informazioni rivolgersi Sig. Fulvio. 0328-7153180

ARREDAMENTO NEGOZIO seminuovo, serramento bianco e nero, con banco vendita e vetrinetta, vendo. [illegible]. dopo le 20 011-3498304

ARREDAMENTO NEGOZIO modulare, color noce, moderno, come nuovo, vendesi a prezzo interessante. 011-6395033

ARREDAMENTO NUOVO per negozio video giochi, con till espositori, per cd e videocassette, in metallo con chiusure, illuminato, ven[illegible]. 011-8124085

ARREDAMENTI per negozio di profumeria adatto ad altra merceologie, sviluppo scaffali oltre mt.18 lineari, piu' di 140 ripiani in cristallo spesso, vendo 011-6698411

ARREDO BAR quasi nuovo piu' mobili per cucina in acciaio, [illegible] 011-8637440

[illegible] NEGOZIO particolare, adatto tutte le attivita', vendesi. 0347-4123182

[illegible]RE NEGOZIO di biancheria per la [illegible]sa, nuovo, completo di mobili, lavoli di vendita, scaffalature, gondole espositive [illegible] cassa, vendo 011-9914161

ARREDO NEGOZIO e scaffali, in noce, altezza mt.2.20, larghezza mt.1, profondita' cm.50, ripiani cristallo, da vedere, vero affare, vendesi. 0124-650494

ARREDO NEGOZIO [illegible] nuovo, adatto a gioielleria articoli regalo. vendo. 011-2549931

ARREDO NEGOZIO o supermercato, con scaffalature metalliche, banco reception, girello, pedane e [illegible]. come nuovi, vendo 0335-7062097

ARREDO PER UFFICIO 2 scrivanie, 3 sedie, 3 armadi con vetri, fax fotocopiatrice con mobile, macchina da scrivere elettronica. Tel. pasti 011-377337

[illegible] di diverse grandezze, [illegible]do. 011-9241793

ATTREZZATURA LABORATORIO [illegible] [illegible], lampadina elettronica, banco pulitrice, pressa idraulica. [illegible] [illegible] 0339-1346280

[illegible] [illegible] ottica, mola automatica Weco, 8 dischi, [illegible] ottica, climatore, tutto in funzione. vendo 011-[illegible]

ATTREZZATURA NEGOZIO vetrina in cristallo, piani metallici e in legno, vendo, occasione 0339-3208313

[illegible] **PALCHETTI** macchina [illegible] raschiare e levigatura marmi, vendo [illegible] cessata attivita' 011-4553379

ATTREZZATURA PER PIZZERIA completa, frigo, cassettiera, bassatrice vigatrice, vetrina frigo, ecc., vendesi. 0339-2431912

ATTREZZATURA RISTORANTE cucina, cappa, friggitrice, piastra, divanetti stile liberty a mezza luna, tavoli per cremeria, bar, circoli, vendo causa chiusura. 011-9241792

[illegible] **[illegible]MENTO** bar/ristorante in buone condizioni, vendo per cessata [illegible] 0348-[illegible] 0348-2602950

ATTREZZATURE e macchinari da falegnameria, vendo a L.20milioni trattabili 011-[illegible]

[illegible] ATTREZZATURA ponte a 2 colonne, ponte analizzatore gas, banco da lirc per carrozzieri, cabina di verniciatura, vendo. 011-4114153 0339-6835903

BANCO BAR piu' retro banco, vendo per cessata attivita' [illegible]

BANCO [illegible] **LAVORO** 2 piani, [illegible] cassetti cm.190x70, mai usato, cedesi. 011-3580480

BANCO DA LAVORO in metallo su ruote [illegible] sportabile, con morsa in acciaio, cassetti incorporati e pannello poggiachiavi, vendesi 011-9973293

[illegible] **FRIGO** Costan, ottime condizioni, mt.2.80x1, con vetrina e 2 cassetti, compressore scorporato, [illegible]. 011-842018

[illegible] **DI LEGNO** per svariati usi, mt.1.30x0.90x0.53, con morsa, cassetto e sottofondo, vendo 011-3110584

BANCO [illegible] Minorizio mt 4 lineari, completamente rifrigerato, adatto alimentari qualsiasi tipo, 2 anni di vita, vendesi vero affare. 011-9528471

BANCONE BAR angolare, come nuovo, 3 moduli frigoriferi, cm 280x300, vendesi. 011-7790775

BANCONE BAR [illegible] ottimo stato, mt.3.5-4.5, cercasi in acquisto 011-2257414

BANCONE [illegible]STR[illegible] 1 [illegible] di vita: cucina completa per ristorante o agriturismo, attrezzature per bar o circolo. vendo. 011-9211228

BANCONE metallo, con vetro, mt.2x130 di altezza, con pedana, vero affare, vendesi. [illegible]

BANCONI cartoni tipografici, vari [illegible] mm ca, vendo L.300.000 cadauno. Tel. ufficio 011-[illegible]

BILANCE (n.2) elettroniche per negozio e uso commercio ambulante, vendesi 0349-2238211

BILANCIA BILICO con piattaforma KG. [illegible] Bolocchi, praticamente inutilizzata. [illegible] 011-2741262

BILANCIA DI PRECISIONE per prezzare, [illegible] kg.1 con pesi, completa di cassetta in legno, originale, come nuova, vendo. 011-489111

BILIARDO regolamentare, [illegible]mpleto di accessori, [illegible] radica, praticamente nuovo, vendo L.2.500.000 trattabili. 0328-9061551

BISTECCHIERA elettrica e a gas, banco frigo, armadio frigo, scaldavivande piu' altre attrezzature, vendo. 011-9237607

CALCIOBALILLA da bar, con gettoniera, vendo L 400.000 011-8813588

[illegible] Olivetti, scrivente vendo a L.80.00. 011-4520662

CARRELLO BAR stile moderno, con rotelle, lavorazione artigianale, di acciaio smaltato giallo e nero, vetro temperato, su due ripiani, vendo L 300.000. 011-959247

CARRELLO PORTA PC in legno, come nuovo, vendo L.100.000. Tel. dopo ore 20.30 011-[illegible]

CARTA TERMICA per fax, 6 rotoli m[illegible] cadauno, vendesi in blocco. Tel. serali 011-842465

CASSETTIERA voluminosa, da ufficio, anni '40, con tiretti a ribalta e vetrina centrale, [illegible] 011-813064 [illegible]

CAVALLETTO P[illegible] in legno, cm.210, come nuovo vendo 011-8197049

CELLA FRIGORIFERA in vetroresina con guidovia in lega leggera, mt.2.15x1.80x2.65 e pannello elettrico kg.400, vendo. Tel. pasti 011-9589227

CELLE FRIGO (n.2) lunghezza mt.3, altezza mt.2.10, larghezza mt.1.70, vendo L.2.700.000 cad 011-4033541 0338-8881349

CRISTALLIERE cm.82x45x180h, 4 pezzi, usate, in buono stato, vendo a L 250.000 cadauna. 011-6080462

CU[illegible]ggiatrice, cappa, lavello, tavolo lavoro acciaio, altre attrezzature per ristorante, vendesi. 0339-2640153

DISTRIBUTORE AUTOMATICO causa ces[illegible]. [illegible]

[illegible] **videogiochi vende biliardi internazionali mod. Cliza e Carambole mod. Garlanda, causa rinnova locale. Se interessati telefonare allo 011.946.4418.**

ESPOSITORI COMPONIBILI per CD, per arredamento negozio, usati poco, vendesi a prezzo affare. 011-284574

ESPOSITORI per plastrelle (n.3), per chiusura attivita', ottimo prezzo. Tel Franco 0338-484398?

ESPOSITORI pasenelle, [illegible], encomi in perfetto stato, vendo Tel ufficio 011-[illegible]

FILATI INDUSTRIALI impianto stiro, presa a norma, vendesi per inutilizzo 011-8720805

FORNO PER CARROZZERIA mt.6x4, porte 4 colonne, tiro vetture, compressore a 300, idropulitrice, vendesi. 0347-0811099

[illegible] **PER** [illegible] vendo. 011-9241793

FOTOCOPIATRICE [illegible] CC80 [illegible], fax Samsung SF 3100 nuovo, computer Mini Aptiva 486 DXII, vendesi per cessata attivita'. 0368-667162

FOTOCOPIATRICE Olivetti, copia 7050, formati A4/A3/A4R, riduzioni, ingrandimenti, vendo a L.150.000. Tel. pasti 011-3292344

FOTOCOPIATRICE usata, per inutilizzo, vendesi. 011-2203250

FOTOCOPIATRICE Agfa X35-1, formati A4-A3, 30 copie al minuto, bianco e nero, riduzioni ingrandimenti, vendo a [illegible] trattabili. 011-537586

FOTOCOPIATRICE Olivetti, mod. 35/21 funzionante, vendo L.200.000. 0328-2156883 0125-667526

FRIGGITRICE lavello, cucina, piastra, cappa, armadio frigo, cafettiera, tutto acciaio, vendo. [illegible]

[illegible] ax concessionaria auto, vero affare, vendo. 011-8985422

GELO FRIGO mt.3x2, vendesi 0335-7577861

GREMBIULE antiforunistico, per macellai, in maglia di acciaio, [illegible], vendo a L.50.000. 011-850189

IMPASTATRICE per pizzeria o pasticceria, sfogliatrice a caduta per negozietto o pizzeria, causa cessata attivita', vendo a [illegible] da concordare. [illegible]

INSEGNA LUMINOSA mt 50x175, spessa cm 13, vendo L.100.000 trattabili. [illegible]. ufficio 011-93529935

INSEGNA al neon, con scritta "Bomboniere", visionabile in Via Monginevro a Torino, vendesi. 011-2165830

LAMPADA ABBRONZANTE trifacciale, Sole Sole, per estetista o solarium, vendesi 011-8981427

LAMPADA ABBRONZANTE Philips, 8 tubi, vendo L.60.000. 011-3580078

LAMPADA TRIFACCIALE professionale, ottime condizioni, 3 500W, ventilatore e radio incorporata, causa cessata attivita' vendo a L.2milioni tr Pasti 011-9460266 - 0338-7038597

LAVASTOVIGLIE ZANUSSI a [illegible] adatta mense, [illegible] self-service [illegible]. [illegible]. 011-9237610

LETTINI DI ESTETICA nuovi, mai usati, vendo a L.200.000 cadauno. 0338-1738991

LETTINO ABBRONZANTE pr[illegible]. lampade solo superiori, 4.500W, ottime condizioni, causa cessata attivita' vendo a L.2milioni [illegible] [illegible] 011-9460266 - 0338-[illegible]

LETTINO SOLARIUM sopra a [illegible] ad [illegible]sa pressione, professionale, vendesi [illegible] migliore offerente 011-835318

LETTINO USO ESTETICO piu' carrello e luce per pulizia viso, vendo in blocco a L.500.000 o [illegible]te. No perditempo 011-[illegible]

LINEA GELATERIA composta da planetarie piu' pastorizzatore Carpigiani, mantecatore, vetrina frigo per [illegible] vaschette e mille [illegible] vendesi anche singolarmente [illegible]

[illegible]CHINA DA CUCIRE industriale Necchi, taglia e cuci, Wilcon Gibs 3 fili, causa cessata attivita' vendo a prezzo interessantissimo. 0333-4514474

[illegible] [illegible] industriale, [illegible] 011-9952832 0338-1226004

MACCHINA DA SCRIVERE Olivetti Linea 98, [illegible]nuale, doppio carrello, ottimo stato, [illegible] a L.120.000. Tel pasti [illegible]

MAC[illegible] DA SCRI[illegible] II mod Olivetti, vendo. Chiedere di Ivana [illegible]

M[illegible] DA SCRIVERE Olivetti [illegible] 22, vendo. 011-505723

MACCHINA DA SCRIVERE elettrica, Triumph Adler, modello SE [illegible] XL, con tavolino piu' [illegible] vendo a [illegible] 011-4037711

MACCHINA DA SCRIVERE elettrica, Olivetti, [illegible] 90C, perfetta, cedo [illegible] inutilizzo. [illegible] 011-9807586

MACCHINA FALEGNAMERIA tornio, combinata, sezioratrice, coupe, bordatrice, fresatrice, levigatrice, pantografo, segantino. 0338-5827795

MACCHINA PER CUCIRE industriale, K29, [illegible] per [illegible] scarpe, inoltre cucitrice per suole, vendo prezzo affare. Tel. dopo [illegible] 011-250434

MACCHINA PER CUCIRE industriale, [illegible]chi, zig-zag, punto diritto, vendesi. 011-202752

MACCHINA [illegible] CUCIRE sucio, calzolaio vende a prezzo da concordare. 011-6086798

MACCHINA PER ESTETICA Nilo Anamia, ceretta, lifting, vaporetto, vendo prezzo da concordare. 0339-1409113

MACCHINA PER SCRIVERE Olivetti ETV [illegible] (videoscrittura) perfetta, con scrivania e cassettiera, vendo a L.800.000. [illegible]

MACCHI[illegible] PER SCRIVERE elettrica, Olivetti 121, formato grande, come nuova, vendo a L.300.000. 011-8195280

MACCHINA PER SCRIVERE elettronica Casio CW 17, come nuova, con alimentatore, valigetta e cartucce, vendo a L.150.000. Tel. serali 011-9586049 - [illegible] 011-555785

[illegible]CCHINA PER SCRIVERE Olivetti Lettera 98, doppio carrello, manuale, ottimo stato, vendesi a prezzo modico. 011-723331

MACCHINA PER SCRIVERE Olivetti, Lettera 35, manuale, vendo a prezzo modico. 0338-6487954

MACCHINA PER SCRIVERE [illegible] Facit, perfettamente funzionante, vendo L.40.000. 011-323014

MACCHINA PER SCRIVERE elettronica Ca[illegible] mod AP 810, vendo a L.70.000. 011-587791

MACCHINARI e attrezzature per odontotecnici, vendesi. 0347-6747809

MACCHINARI uso litografia/copisseria, causa cessata attivita', vendo a vero affare. [illegible] 7370850 011-543723

MACCHINARI vetrina per bomboniere e arredamento per pasticceria, vendo. 011-2[illegible]

[illegible]ccorre da maglieria rettilinea. [illegible] L.500.000 cadauna. 011-4526202

MAGAZZINO vende a prezzi di liquidazione articoli di utensileria, ferramenta, viteria, abrasivi, attrezzature.Tel. 011-8877034

MANICHINI (n.3) da sartoria. [illegible] vendo 011-7412697 [illegible]

MOBILE BAR semicerchio linea miele, completo di piattaia e 2 sgabelli, in vero legno massiccio, vendo L.1milione. 0339-7430489

MOBILE DA UFFICIO a doppia serrandina, [illegible] '40, vendo a prezzo da concordare. 0339-5908820

MOBILI UFFICIO a serrandina e scrivanie inizio secolo, cerco in acquisto. 0333-3784946

MOBILI UFFICIO come' a armadio della nonna, poltrona e sedie, in ottimo stato, vendesi 011-253431

OMBRELLONE mt3x2.5 regolabile, tre piedi tipo pesante, 2 pience tipo stravolgibili, 2 cavalletti, 2 tiranti regolabili, tipo chandelier, vendo 0333-4514474

OMBRELLONE (n 2) da mercato, mesi 4 di vita, vendo a L.500.000 [illegible] 011-7724193

PACCHI (n.2) di copricapi nuovi, in nylon, vendo. 011-235118 0330-488361

[illegible] S1000, elettrico, [illegible]. 0338-4508273

PLOTTER [illegible] [illegible] Appennini, larghezza stampa cm.90, lunghezza da rotolo, vendo a L.85.000 trattabili. Tel serali 0121-62441

POLTRONA da scrivania, in pelle nera, [illegible]va, vendo causa errato acquisto a L.120.000 [illegible]

POLTRONA da viaggiata, vendo a L.150 [illegible] 0349-2526327

POLTRONCINE (n.4) adatte a negozio o sala d'attesa, in noppa nera, vendo a L.200.000 [illegible]

PORTA COMPUTER e porta Tv, ancora im[illegible]. causa doppio r[illegible] vendo L.100/150.000 0349-3647459

[illegible] **[illegible]MPUTER** in legno [illegible], in buonissimo stato, vendo a L.80.000. 011-2160377

PRESANEVE adatta per motocoltivatore, cavalli marca Viberti, mt.080, [illegible] nuove, vendo. Tel. pasti 011-9091817

REGISTRATORE CASSA recente, predisposizione Euro, vendesi a [illegible]000. 011-9629299 - ore serali [illegible]

REGISTRATORE [illegible] CASSA Olivetti [illegible], abilitato in Euro, 7 mesi di [illegible], occasione, [illegible] pentamente vendo a [illegible] [illegible] 011-257890

REGISTRATORE di cassa di un anno, gia' in regola per emissione scontrini in Euro, marca Royal C[illegible], vendo. Tel. pasti 011-759867

SALA CONSIGLIARE in legno, tavolo cm.300x108x78, libreria cm.204x38x110, piano in cristallo, 2 poltroncine, 6 sedie, lampadario ottone, [illegible] 011-5630247

[illegible] **[illegible]** metallica, componibile [illegible] a negozio tipo libreria, con impianto antitaccheggio e registratore di [illegible] vendo. Tel negozio 011-615758

SCAFFALATURA negozio di alimentari, bianco, frigo M3, acciaio, affettatrice, bilance, vendo. 011-3290218

SCAFFALI METALLO sportelli scorrevoli con piano fisso legno, cm.120x45x91h, vendo a L.150.000 cadauno. Tel. serali 0330-422143

SCAFFALI portabene per officine meccaniche o magazzini, vendo. [illegible]. ufficio [illegible]1-2236804

[illegible] con ruote, scrivania in ferro pieghevole, lampada alogena, computer del '90, banco da lavoro, [illegible] 011-9048037

SCRIVANIA cm.150, rivestita in laminato, colore azzurro. vendo a L.150.000 011-2155830

SCRIVANIA in metallo, cassettiere laterali, armadio per ufficio, tavolino dettato, [illegible] porta telefono, 8 poltroncine su base girevole, vendo. 011-9845296 011-202611

SEDIA DA ARREDAMENTO nera, disegnata Macintosh, cm.41x35x141h, vendo a L.900.000 [illegible]55

SEDIE ANTICAMERA (n.2) in noce, antiche, sedie Chiavari, schienale intarsiato, vendo. Telefonare 8-10 e 16-20 011-4368180

SEDIE BAR e tavoli in marmo, rotondi e quadrati, pi[illegible] in ghisa, vendesi a prezzo interessa[illegible] 0339-2640163

SEDIE IN LEGNO (n.14) piu' dehor da bar, ben tenuti, vendo L.300.000 Tel. pasti 0347-4335757 0333-4336862

SEDIE IN LEGNO ex cinema, vendo a prezzo da concordare. 0335-440753

SEDIE RISTORANTE [illegible], vendesi causa mancato permesso. 011-9237610

SET UFFICIO in metallo laccato grigio, ottimo per officina, con scrivanie 6 cassetti, tavolino dettato 3 cassetti, tavolino, 5 sedie similpelle [illegible]. [illegible] 011-8424679

[illegible]**UTE OLIVETTI** 150JP, getto d'inchiostro, solo b/n, dimensioni contenute, cartuccia [illegible] inclusa, vendo a L.70.000. 0349-6475173

[illegible] **II RULLO** larghezza cm.70, adatta comunita' o ristorante, [illegible] al nuovo, vendesi.Tel.ufficio 0122-640828 - serali 011-8642050

STRUMENTI RHB digitali, oscilloscopio con memoria, banchi completo piu' attrezzature varie, vendo. Tel. pasti 011-377337

TAVOLI E SEDIE per bar, fabbricatore ghiaccio, lastiera, montapanna, microonde e altro, [illegible] 011-9237614

[illegible] **[illegible]TONDI** (n.30) piano in cristallo, diametro cm.120, adatti a molteplici attivita' come circoli, sale riunioni, ecc.. [illegible] per inutilizzo. 0337-501239

TAVOLI (n.13) in marmo verde, [illegible], [illegible] relative sedie, adatti a cremeria, bar, circoli, vendo. 011-9237615

TAVOLO RIU[illegible] lussuoso, componibile, laccato verde, cm 180x4x90, eventualmente scomponibile in 4 pezzi, eventuali manovre a pi[illegible] [illegible] tipo, [illegible] 011-[illegible]

TECNIGRAFI (n.2) ortogonali, cm.100x170, [illegible] (destro), perfetti, vendesi a [illegible] cadauno. 011-394889 0347-[illegible]

TECNIGRAFO ALLEMANO ottimo stato, vendo a L 650.000 trattabili. Tel. pasti 011-7793923

TECNIGRAFO ARTERO tavolozza legno, piano orientabile e regolabile altezza, tavolozza cm 60x120, vendo L 100.000 011-9338062

TECNIGRAFO LINEAR piano orientabile e regolabile altezza, tavolozza legno cm 100x120 vendo L.100.000 011-9338062

TECNIGRAFO NEOLT con tavolo lavoro cm.80x140, lampada, bas[illegible] centrale, vendo L 500.000. 0121-55621

TECNIGRAFO Resta cm.90x140, completo di lampada e sgabello girevole imbottito, mobiletto con ruote cm.40x40x75, usato pochissimo, vendesi a L.650.000. 0347-3828182

TECNIGRAFO Sacchi. tavola cm 100x150, ottimo stato, vendo a L.400.000. 011-781708

TECNIGRAFO Sacchi, ortogonale, doppia graduazione, porta rotoli. cm.100x170, come nuovo, vendo a [illegible] Tel pasti 011-[illegible]

TECNIGRAFO a molle Sacchi, cm.120x170, reclinabile con lampada, cedo per mancanza di spazio al miglior offerente Tel. serali 011-[illegible]9

TECNIGRAFO a molle, con tavolo reclinabile, [illegible] a lampada, [illegible] [illegible] vendo [illegible] 011-3094254

TECNIGRAFO con piano mt.1x1 e squadrette scorrevoli, blanciere in ghisa, vendo. Giu[illegible] [illegible]

TECNIGRAFI mt.1x170, [illegible] occasione, vendesi. Tel serali 011-858544

TECNIGRAFO ortogonale Resta, cm.170x100, completo di lampada e seggiolino regolabile, vendo L.500.000. 011-3110201

TENDA MERCATO mt.8x4.5, vendo L.1milione. 0328-4892525

TRIFACCIALE ABBRONZANTE alta pressione, anno '95, completo radio sedia, visagismo [illegible] poco usato, vendo a L.1milione 011-[illegible]

TRITACARNE Omega 220, 380w, in inox, 2 piastre, 2 coltelli affilanti, come nuova, vendesi. 011-469111

TRONCATRICE doppia lama e attrezzatura per semimanti in alluminio o legno, vendo per cessata attivita', tutto lavorabile. 011-9065082

VASCA ID[illegible]OGLIO professionale, con ozono, colore blu e bianca, causa cessata attivita', vendesi a L.2.500.000. Tel. [illegible] 011-8480268 - 0338-7039597

VENDO ATTREZZATURA completa laboratorio maglieria - macchina Coppo - rimaglio rosso, filati e bottoni. Tel. 0347-2328219

VETRINA ESPOSIZIONE per negozio, cm.164x48x224h, con 8 piani, usata, vendo a [illegible]. 011-296231

VETRINA FRIGO con motore mt.2x1, [illegible] per cessata attivita'. 0338-5368640

VETRINA [illegible] [illegible] gastronomia, ristorazione, pizzeria ecc . vendo. 011-8237614

VETRINE ESPOSITIVE con ripiani e ante in vetro e fianchi cassa coll vetrin[illegible] in vetro e cassetto, vendesi. 011-331384

[illegible] **PUBBLICITARIO** adatto qualsiasi attivita', vendesi. 0333-6183752

[illegible] regolatore di sforzo, [illegible] a olio, sedile [illegible], perfetto stato, vendo L.150.000 Tel serali 011-8510252

87 ATTREZZATURE IN GENERE

[illegible]**TRICE** professionale, usata, nuove condizioni, cerchiamo per bar di circolo privato Tel pasti 011-841788

[illegible] e attrezzature, per gastronomia, caffetteria e pizza al taglio, privato acquista solo se in perfette condizioni 0338-5784801

88 VARIE

AFFILATRICE tipo Cincinnati con banchine scorrevole su slare, come nuova e prese orizzontale con testa verticale, mandrini e mano e a aria vendo. 011-9632155

ASSI IN LEGNO spessore cm.4-5, lunghezza mt.2,50, cerco in acquisto, solo se vera occasione. Tel dopo le 20 011-7723563

ATTREZZATURA da cantiere, kit da ton 1,5 Alton, martinetti idraulici da 75ton, centralina idraulica, vendo. 0347-0630885 011-737432

ATTREZZO PER ARROTINO movimento a pedali, cercasi in [illegible]sto. Tel. dopo ore 20 011-8853067

modicà
MODI DI COMUNICARE
staff@soluzioneweb.net
C.so Moncalieri, 23
Torino
http://www.soluzioneweb.net

WWW.ALPITENDA.COM WWW.TAGTURBOCHARGER.COM WWW.PIEGATRICIBONELLI.COM WWW.ROBURENT.COM WWW.FPR.IT

Non buttarti...

tel. 011.6606176
fax 011.6600150

... in imprese disperate

PROGETTAZIONE E SVILUPPO SITI INTERNET

BANCHI E TAVOLI da lavoro, in ferro, con piano in legno, [illegible] robusti, vendesi a L.170.000 cadauno. 011-9930932

BOMBOLETTE grasso spray, vendesi. Tel serali 0338-8820305

CARRELLO ELEVATORE elettrico, uomo a [illegible], Jungheinrich EMC-10 Swift, portata kg.1.000, [illegible] nuovo, possibilità di fatturazione. [illegible]. 011-9665889

CARRELLO ELEVATORE elettrico, revisionato, perfettamente funzionante, conforme norma antiinfortunistiche, vendo. 0328-4115486 0141-[illegible]

CARRELLO ELEVATORE [illegible] motore Perchis diesel, alzata q.30, traslatore e ruote gommate, [illegible]. 0121-600224 0368-7705616

CARRELLO ELEVATORE alzata q.20, altezza mt.3, [illegible]OM, motore diesel, vendo a L.[illegible] 0338-7911281

CARRELLO ELEVATORE q.20, elettronico, sollevamento mt.4, traslatore ruote superelastiche, vendo per inutilizzo. 0335-6114284

CARRELLO MOTOCOLTIVATORE vendo L.250.000; betoniera lt.150, L.500.000. Tel. pasti 011-9906042

CAVI RI[illegible]CONNESSIONE Monster Cable Interlink [illegible], vendo a L.30.000 la coppia. Tel. serali 011-2162956

CENTRALINE idrauliche, con motore [illegible] cv.2-3, presse meccanica da banco, da t.2, cesoia a mano, mandrini a mano, pneumatici, contro punte girevoli, vendesi. 0333-6874689

CERCAMETALLI professionale con manico pieghevole e strumento con funzione discriminatore, nuovo imballato, vendo a L.500.000. 0348-3014047

CESTE IN[illegible] altezza cm.60x40, vend L.4.000 cad. 011-9174916

CIRCOLARE ARTIGIANALE per tagliare legna, disco diametro cm.38 montato, massimo da montare diametro cm.50, con 3 dischi di cambio, vendo a L.280.000. 011-9671278

[illegible] in ferro da [illegible] per uso gasolio o acqua, vendo. [illegible] 260

[illegible], motore revisionato, modello non silenziato, vendo per inutilizzo a L.500.000. 011-6313105

COMPRESSORE Balma 2000, con serpentina tubo per intocco su torni, vendo a [illegible]. 011-344083

COMPRESSORE lt.100, usato poco, vendo a [illegible]. 011-6402182

ELETTROEROSIONE Ona a tuffo, ONA IN 260PS, controllo numerico, corsa, 500-400x300, grigio scuro e verde, pari al nuovo, vendo. 0328-4298548

[illegible] Robofil 400, corse 450x350, colore arancio e grigio scuro, macchina del 1998, perfetta, vendo. 0328-4298548

ELETTROPOMPA uso autoclave, con [illegible] lolo lt.20, come nuova, vendo a L.450.000. 011-783203

ESTINTORI (n.2) lt.9, vendesi. 0328-2166852

ESTINTORI (n.2) per auto, casa, nautica, vendesi a prezzo modico. Tel serali 011-3082939

ESTINTORI (n.2) ancora imballati, CO2, kg.2.5 cadauno, valore L.740.000, vendo a L.200.000 cadauno. 011-3113059

FILIERA a pettini rotante diametro 35, [illegible] a pettina rotante diametro 16-8, 8 serr[illegible] filettatori Moman, vendesi per inutilizzo. 011-8222405

FLESSIBILE industriale, al[illegible], con base 6500 giri, 1.600W, diametro 230, vendo a L.250.000. 011-3111238

FORATRICE OMZ, a controllo numerico, in buono stato, causa inutilizzo, vendo. 011-4111719

FRESA universale MZ, corse 500x200x450, vendesi. 011-618012

FRESATRICE UNIVERSALE Rumat n.3, visualizzatore, vendesi. No hobbisti. Tel. ufficio 011-7391434

FRIGO LAT[illegible] lt.320, [illegible] poco, vendo. 011-9606182

IDROPULITRICE a caldo, vera occasione, vendo. 0337-595197

IMBALLATRICE per fieno, vendesi per cessata attivita' L.400.000. 011-9240412

IMPIANTO LAVAPEZZI industr. a tunnel, [illegible] tappeto trasport., lung. mt.12, prelavaggio, lavaggio, disclacquo, 2^ risciacquo demineralizzato, forno di essicaz., vendo. 0328-4298548

INSACCATRICE ELETTRICA con carrello, portata kg.15, vendo a L.1.200.000. 011-952134

INTERRUTORE commutatori, fusibili, porta-[illegible] industriali, nuovi, imballo originali, per cessata attivita', cedesi in blocco a modico prezzo. Tel serali. 011-4527876

LAPIDELLO a mano, [illegible] stampati, [illegible] per lamiera, [illegible]. Tel. pasti [illegible]

LAPIDELLO a tazza, diametro mola mm. 180, seghetto a nastro per metalli, taglio mm.400, bilancere a vite manuale, mm.230x230, sega a nastro, vendo. 011-615012

LIMATRICE corso mm.700 e pantografo Dekel, vendesi. Tel. ufficio 011-616012

METAL DETECTOR vendesi. 0335-6455282

MORSA DA BANCO kg.6, veramente robusta, vendo a prezzo affare. 011-346224

MOTORE ELETTRICO 2HP, in ottimo [illegible], per funzionamento sega circolare, vendesi Tel. serali 011-4521248

MULETTO ELETTRICO portata kg.700, 24V con caricabatteria, transpallet idraulico, mola con base Salmoiraghi 220/380 hp.1 2800 giri/min. nuova, vendesi per [illegible] [illegible]'. 0339-5096389

MULETTO portata q.15, elettrico, batteria seminuova, perfettamente funzionante, marca Casab, vendo a prezzo di realizzo. 011-9237607

OCCASSIONE USATO compressore lt.300, L.300.000; saldatrice filo continuo, L.700.000; forno per carrozzeria completo L.5milioni vendesi. 0[illegible] 011-9269852

OLIO MOTORE [illegible] 15/40, benzina, [illegible], 25 lt., vendo a meta' prezzo. 0338-8123111

[illegible] in legno (n.200) usati una volta, con mt.1/95, L.1.000 cadauno. 011-2261207

PANNELLI da armatura, cerco in acquisto solo se occasione e in ottimo stato. 0347-9247827

PEDANE varie misure, vendesi o cercasi in acquisto. 0338-2610411

PIASTRA IDRAULICA per saldare i tubi in plastica. Geberit, vendesi. 011-9468376

PIEGATRICE MANUALE per lamiera, mm.1200x2, vendo L.520.000; banco lavoro ferro con cassetto, L.120.000. Tel. pasti 011-9906042

PIEGATUBI in rame, da 10 e 22, usato, vendo. Tel. pasti 011-232987

PONTE SOLLEVATORE elettrico a 2 colonne per 2 auto in box, vendesi a L.1.800.000. Tel serali 011-2424913

[illegible]CAVATORE della Bentra TIPO ET4, adatto a trattori o pale cingolate, perfette condizioni, privato vende. 011-9279297 0336-5802854

RETTIFICA cometa 1000 per interni ed esterni, vendo a prezzo [illegible]. 0333-[illegible]

SCAFFALI scorrevoli a scomparsa, con piani divisori, perfette condizioni, misure cm.200x100x200, vendo. [illegible] 011-737432

[illegible] in **CORDURA** nylon, con picil di legno, mt.5, vendo. [illegible]

SEGA A NASTRO misura [illegible] cerco. 011-622786

STABILIZZATORI TENSIONE (n.2) trifase, 220V monofase, da 3KW e 6KW, vendesi a prezzo da concordare. 011-9607595

TAGLIADISCHI spessore mm.6, saldatrice elettrodo diametro max. mm.5, vendo a prezzo di realizzo. 011-9606342

TAVOLA testa e croce, semiativa, cm.80x40, adatta a trapano, cesoia a mano per lamiere, contropunte girevoli, [illegible] cono n.2, pari [illegible], vendo. Pasti 011-9632149

[illegible] riflettore, come nuovo, [illegible] sariato, valore L.1milioni, vendo o scambio con trenini elettrici. Per informazioni telefonare al numero 011-9494209

TRITOMETRO con visore a bilancia, L.1.500.000; vernici [illegible] Maier, tanti colori, vendesi. 011-9268251 011-9269852

TORNIO DA BANCO per hobbysti, molto robusto, vendo. Tel. pasti 011-7805128

TORNIO Norton, antico, funzionante, vendo a L.3milioni. 0339-1511582

TORNIO vecchio, [illegible] hobbysta, passaggio barra mm.24, lunghezza mm.700, vendo. 011-8172048 0338-2128551

TRAPANO A COLONNA ad ingranaggi multiplo, 8 fuselli, no hobbisti, vendo. Tel. ufficio 011-7391434

TRAPANO DA BANCO come nuovo, non esportazione, carrello da lavoro con morse, vendesi. 0347-6464039

TRAPANO Bosch, nuovo, ancora imballato, 2 velocita', percussione, vendo a L.75.000. Telefonare dopo le 20 011-7723593

TRAPANO a colonna, completo, foratura mm.40, vendo. 011-3295751

TRAVI IN LEGNO (n.2) in legno massello, cm.30x30x400, adatta per molteplici usi, [illegible] desi. 0348-5233253 011-2734009

TRONCATRICI (n.2) lente per ferro Omes Mec 80 e super Brown Nova Major, vendo. Tel. serali 011-9716997

UTENSILERIA mandrini, portapinze ISO 50, fresa a candela, testina Maram ISO 50 automatica, frese per inserti diametro 80/100/120/150, vendo. 011-2266510

VETRI CATTEDRALE ottimo stato, cm.42,5x215, vendo. Per informazioni telefonare al numero 0339-43982[illegible]

shopping - salute e bellezza

tuttoaffari

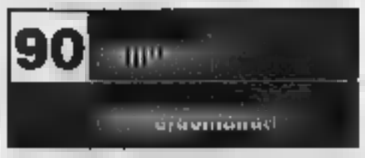

90/1 Abbigliamento bambino

ABBIGLIAMENTO BAMBINA 4/12 anni, giacche, capponi ecologici, camicie, pantaloni, completi eleganti per cerimonia, vendo a modico prezzo. Per informazioni telefonare al numero 011-4344412

ABBIGLIAMENTO BIMBO 8/11 anni, come nuovo, circa 100 pezzi, vendo a [illegible]. Per informazioni telefonare al numero 0338-2357176

ABBIGLIAMENTO RAGAZZO estate inverno, eta' 10-12 anni, completo di capi firmati, vendo in blocco al miglior offerente. [illegible]

ABBIGLIAMENTO vario per bimbo 4-5 anni, vendo a L.60.000 complessivo. Tel dopo le ore 8.00 011-710855

ABITO 1^COMUNIONE per bambina, a fantasia floreale, completo di giacca, cappello, guanti, come nuova, vendo L.60.000. Tel. al mattino 011-740660

CAPPOTTO bimba, per 4/5 anni, foderato di panno amaranto, con i bordi in velluto, come nuovo vendo a prezzo affare. Per informazioni telefonare al numero 011-9183610

COMPLETO SCI per bimba anni 7-8, giacca a vento, salopette, marca Brugi, vendo a L.80.000. Tel dopo le 17 0347-9639670

COMPLETO bimba anni 12, tg.44, con giacca e gonna, colore azzurro, in pura lana, come nuovo, vendo a L.100.000. 011-9657791

COSTUME CARNEVALE (n 3) Cappuccetto Rosso, per bimba 2 anni, vendo a L.20.000; Arlecchino per 5-6 anni L.15.000; Campagnola, per 7-8 anni, L.20.000. 011-5807047

GIACCA per ragazza 12 anni, blu, in lino, tg.44, come nuova, vendo a L.100.000. 011-9657791

GIUBOTTI (n.5) 3-7 anni, per bimba/o, [illegible] modico prezzo. 011-2264771

SCARPONI per bimbo, n.35-37, acquisto. Tel. [illegible]

VESTITO CARNEVALE soggetto fatina, tg. anni 6-8, vendo a L.50.000. 011-4520793

90/2 Abbigliamento donna

[illegible] femminile, taiteurs, cappotti e giacche, tg.46-48, molto bello, quasi mai usato, vendo 011-6637440

ABBIGLIAMENTO tg.44, vendo in blocco 0349-1858772

ABITI indossati, in lana, in seta, tailleur, abiti cerimonia, minigonna, impermeabile con pelliccia dentro, tg.48, vendesi. 011-5635042

ABITI tg.40/42, usati, come nuovi, belli, vendo a modico prezzo. 011-3112536

ABITO DA SPOSA tg.46-48, bellissimo, tutto in pizzo francese, fatto su misura, completo di accessoristica, valore L.1.300.000, vendo a [illegible]. Tel. pasti 011-3170472

ABITO DA SPOSA estate '99, ben tenuto, manifattura sartoriale, vendo L.800.000 trattabili. Tel. pasti 0347-4335757

ABITO DA SPOSA collezione 2000, bellissimo, [illegible], tg.42, velo lungo, maniche 3/4, lorcino, [illegible], portaledi, guanti, [illegible] 0347-7142257

ABITO DA SPOSA bianco, molto bello, adatto a persona alta circa mt.1.57, vendo a L.800.000. 011-341841

ABITO DA SPOSA lungo, maniche corte, corpino con perline, accessori, tg.42/44, vendo L.800.000 trattabili. Tel. pasti 011-256539

ABITO DA SPOSA tg.42, confezionato su misura, molto fine e soprabito in velluto bianco Cacharel, tg.42, vendesi a prezzo da concordare. [illegible] 011-844092

ABITO DA SPOSA lg.38-40, modello lungo, stretto, con code e corpetto in pizzo, vendo a L.300.000 trattabili. 011-[illegible]

ABITO LUNGO bianco, di seta/pizzo, con rose ricamate, pizzo valenciennes, gonna in [illegible] pesante, lg.44, vendesi. 011-8196724

ABITO SPOSA autunno/inverno, lg.44-46, stile e modello Valentino, con corpetto ricamato, color avorio, vendo a L.700.000 Tel serali 011-467435

ABITO SPOSA lunga bianca, tessuto pregiato, elegantissimo, vendo a prezzo interessante. 011-7395237

ABITO SPOSA modello Randisol, scollato, in raso e pizzo, vendo a L.950.000. 011-[illegible]

ABITO SPOSA lg.46, in taffetà di seta, di sartoria, gettivo, completo di sottocinturone, vendo a L.500.000. 011-9673858 0333-3540245

ABITO SPOSA lg.40/42, 2000, sfilata Idea sposa, stile impero, scollatura dietro e davanti, con strascico, vendo L.1.700.000, con eventuali accessori. 0348-4215100

ABITO SPOSA lg.46, composto da camicia con perline, pantalone, marsalla, vendo a L.500.000 trattabili. 0338-3148436

ABITO SPOSA lg.42, acquistato da Pignatelli [illegible] vendo a L.4.750.000, vendo a L.1.900.000. 011-4111183

ABITO SPOSA tulle, rasa satinata, lg.42, firmato, vendesi. 011-7714174

CALZATURE ed abbigliamento, molto favorevole, cerco. 0333-4479458

CAPI da donna, lg.46, come nuovi, vendo. 011-[illegible]

CAPPOTTO DONNA lg.44, verde. Tel. pasti 011-282180

CAPPOTTO DONNA mai usato, lg.46-50, in peluche di lana, rasso bordeaux, vendo a L.80.000 trattabili. 0338-6404008

CAPPOTTO come nuovo, pura lana, colore grigio topo, lg.42, marca Ornella Busi, molto elegante, classico, per ampia taglia, vendesi. Tel. serali 011-8065207

CAPPOTTO nuovo, colore rosso granata, lg.46, piu' visone da ragazza, nero, lg.40, [illegible] L.50.000 cadauno. 011-731001

BOMBLETO di vera pelle, nero, invernale, lg.44, valore L.700.000, vendo a L.250.000. [illegible]

GIACCA A VENTO in vera pelle, colore, rosa antico, mai 184, nuova, autografo blu, antipelle, lg 38-40, nuovo giacca di lana, vendesi a L.180.000 vat. 011-8961366

GIACCA A VENTO Fila, lg.46, con cappuccio, bellissima, vendo a L.100.000. [illegible]

[illegible] DI **MARMOTTA** lg.40 vendo L.100.000. Tel. pasti 011-4347585

GIACCA VENTO donna, lg.44; cappotto donna, lg.44 color cammello, regalo. Tel. serali 011-4730388

GIACCA volpe di Groenlandia, lg.42-44, vendo a L.300.000. 0347-1668231

GIACCHE (n.2) di pelliccia, lg.44-46, volpe rossa a castorino [illegible], vendo in blocco a L.300.000 Tel pasti 011[illegible]

GIACCONE SHEARLING con pelliccia sfoderabile, lg 44/46 per giacche gonne e maglie in ottimo stato lg 42-44, vendesi 011-4344412

GIACCONE agnello rovesciato, bianco, lg.42, vendo a L.300.000. 011-8979875

GIACCONE cuoio di visone, [illegible] visone, lg.44/46, vendesi a L.480.000 trattabili. 011-8528459

GIACCONE nuovo in pelle, colore marrone, con parte superiore in volpe marrone, lg.42-44, vendo a L.300.000; montone marrone, lg.42/44, L.200.000. 011-7072129

GIACCONE pelliccia volpe Groenlandia, lg.42, colore ghiaccio, stupendo raro, fattura artigianale, pelli interi, bello, vendo a L.800.000. 011-8111047

GIUBBOTTO PELLE marrone scuro, imbottito, lg.M, come nuovo, usato pochissimo, vendo a L.250.000. 0338-8703680

GONNA IN PELLE lg 46, suede di moro, morbidissima, come nuova, vendo causa cambio taglia a L.100.000 non trattabili 011-3298439

GONNA sotto il ginocchio, 1 casacca maniche lunghe, in pizzo nero, da sposa/sera, lg.42, L.500.000 non trattabile. 0338-9280830 011-8632701

IMPERMEABILE nuovo, causa errato acquisto, lg.42 vendo a L.600.000. Tel. serali 011-3118851

JEANS LEVI'S 501 con bottoni, lg.46, altre pelo lg.44/46, in ottimo stato e capi vari, vendo prezzo modico. 0338-5809807

JEANS LEVI'S lg.44, L.34, come nuovo, vendo a L.20.000. 011-3170472

JEANS nuovi, mai indossati, lg.54, vendo a pezzo prezzo. 011-9574897 0338-9022018

MAGLIE (n.4) in lana, nuove da donna, fatte a mano, vendo a prezzo interessante 011-9711412

MANTELLO PELLICCIA tipo persiano, lg.46, come nuovo vendo a prezzo di vero affare [illegible]

MONTONE [illegible] lg.52 scamosciato piu' pelliccia asiatica, colore [illegible] vendesi 0338-8333873

MONTONE donna, colore nocciola, taglio stadium, come nuovo, vendo L.150.000. 011-645039

MONTONE modello Montgomery, lg.46, con cappuccio bordato di volpe, praticamente nuovo, valore L.2milioni, vendo a L.500.000, vero affare. [illegible]

MONTONE nero, [illegible] donna, bellissimo, lg.46, vendo a L.300 [illegible] trattabili. Tel. pasti serali 011-[illegible]

[illegible] nero, elegante, lg.M, [illegible] sera, usato pochissimo, vendo a L. 180.000 0348-8098[illegible]

MONTONE lg.48, nero nappato, con pelo resto dentro, interno Shearling, vendo a prezzo da concordare. Tel. pasti 011-4035019

NOLEGGIO abiti da sposa molto belli, [illegible] 200.000 a [illegible] 500.000. Telefonare 011 818.4413

PANTALONI E CAMICIE da donna, lg.42-44-46, vendo a L.10.000 cadauno. 011-8884803

PELLICCE (n.2) ottimo stato, lg.44/46, 1 persiano grigio naturale e 1 visone scuro, molto bello, vendesi a prezzo interessante. 011-361046 011-363417

[illegible] (n.2) Visone, praticamente nuove, lg.48/50, lavoro artigianale accuratissimo, valore L.12milioni, vendo metà prezzo, Persiano grigio L.2milioni trat. 011-9238109

PELLICCE (n.3) di visone [illegible] lepe', lg.44-46 [illegible] 011-8013911

[illegible] **CASTORO** come nuova, vendo L.900.000 011-308943

PELLICCIA CASTORINO molto grande, splendida, nuova, lg.46/48, vendo vendo L.3.500.000. Tel. serali 011-8610352

PELLICCIA CASTORINO lg.48, [illegible] trattabili. [illegible]

PELLICCIA ECOLOGICA lg.46-44, modello giaccotto, vendo a L.100.000; giaccotto in Pelzleder, lg.54 verde muschio, a L [illegible] 011-4033620

[illegible] color perla, lg.44, nuova, vendesi. 011-9013818

PELLICCIA ECOLOGICA color perla, lg.44, in buono stato, vendo a L [illegible] 011-3179057

PELLICCIA ECOLOGICA perfetta, color grigio, lg.44, linea dritta lunghezza da spalla cm 82, vendesi a L 120 000 0338-3626260

PELLICCIA MARMOTTA lg.44, vendo vero affare 011-266037

PELLICCIA PERSIANO Breadshaw, pelle ca Castoro giacchino visone, lg.40/42, come nuovo occasione vendesi 011 587084

PELLICCIA PREGIATA vendo al miglior offerente a partire da L.1.600.000 Tel dopo ore 11.30. 0329-1185448

PELLICCIA VISONE lunga, originale, mai indossata, vendesi a L.4milioni trattabili. Tel. ore 13/20 0335-5422586

PELLICCIA VISONE lunga sotto il ginocchio, lg 44, vendo a metà prezzo. 0338-8269830 011-8632701

PELLICCIA VISONE pelle intera, nuova, vendo a prezzo affare. 0338-8583728

PELLICCIA VOLPE della Groenlandia, [illegible] lg 42, vendesi a L.1.500.000 trattabili. 0338-[illegible]

PELLICCIA VOLPE argentata vendo a L.450.000. 011-8111047

PELLICCIA VOLPE della Groenlandia, [illegible] nuova, lg.44/46, vendo a L 900.000 trattabili. 011-9342370

PELLICCIA castore selvaggio, lg.46, in ottimo stato, vendesi L.1milione 0338-[illegible]

PELLICCIA castoro, lg.46-50, in buono [illegible] vendo a L.150 [illegible] 011-4053391

PELLICCIA in volpe, lg.42/44, vendo L.1.200.000 trattabili 0333-5[illegible]

[illegible] marmotta vera, molto bella, lg.40-42, con elettrostimolatore muscolare, funzionante, scambio. 0338-7835128

PELLICCIA marmotta lunga, bellissima, lg.44/46, vendo a L.700.000; giacca corta, per uomo nero, L.250.000. 011-8670267

[illegible] **[illegible]** caravesse, lunga lg 40/42, lavorazione artigianale, molto bella, vendesi a prezzo interessante. 03[illegible]

PELLICCIA nuova, zampe di visone, lg.44, vendo a L.1milione. 0349-1015887

PELLICCIA persiana lunga, lg.42/44, con 2 cuffie in visone e in persiana, vendesi. Tel. ufficio 0338-3208156

PELLICCIA persiana, nera, lg.46-48, [illegible] nuova, vendo a L.800.000 trattabili 011-2263881

PELLICCIA lg 44, volpe Groenlandia, modello sopra di 3/4, nuova, da vedere, per trattare, vendo a L 1milione Tel serali 0339-6107104 011-3182858

PELLICCIA visone selvaggio, modello sciapolo e giaccone visone chiaro, entrambe lg 48, lavorazione artigianale come nuove, vendesi 011-8[illegible]7721

PELLICCIA volpe bianca, tinta[illegible], lg.46-48, [illegible] mi nuova, vendo a L.[illegible].000, massimo serietà' 011-8981446

PELLICCIA volpe di Groenlandia, bellissima [illegible] nuova, vendo a L.1.800.000. Tel. [illegible] 0339-6844225

SALOPETTE [illegible] alpinismo Salewa, nera, lg.42/44, usata una volta, vendo L.180.000. Tel [illegible] 011-4802017

SOPRABITO in cachemire azzurro, giaccone in cachemire; 2 vestiti lunghi [illegible] cerimoniosi; 4 tailleur in seta e maglina, tutto lg.46, vendesi a prezzo modico. 011-740812

[illegible] lg 50, pelle chiara, verde cinese taglia ernia. 011-8984842

TAILLEUR vendesi con etichetta, gonna e tubino lg.44; giacca lg.46; gonna Max Mara nuova lg 46 [illegible] a pieghe gonna Max Mara nuova beige lg.44, L.30.000 [illegible]

TUTA DA SCI da donna, lg.46, ottimo stato, vendo L.50.000. 0338-3263847

TUTA SCI lg.42, Degre 7 Spectre vendo L.80.000. 011-3189661

VESTITI DA SERA (n.2) bellissimi, lg.46, vendo a buon prezzo. 011-740812

VESTITO DA SERA nero, lungo, lg.44, vendo a [illegible]. 011-858375

[illegible] molto ampio, femmina, colore nocciola, usato pochissimo, vendo a L.8milioni. 0335-5327356

VOLPE ARGENTATA pelliccia lg.42-44, vendo a L.1milione. Regalo castorino selvatico lg.42. [illegible] serali 0328-[illegible]854

VOLPI argentate (n.3) splendide, come nuove, vendo L.850.000 trattabili. 011-5174334

90.3 Abbigliamento sportivo

ABBIGLIAMENTO DA SCI taglia da uomo n.52 e da ragazzo anni 16, vendo a prezzo modico. 011-3857136

ABBIGLIAMENTO per sci alpinismo, usato 2 volte, vendo. 0335-6586419

[illegible] **DA SCI** per uomo, giacca e pantaloni Fila lg.54, come nuova, vendo a L 100 000 011-2167702

COMPLETO [illegible] capi, pantaloni, lg 44 giubbino, stivali neri n 37, vendesi a L 150 000 [illegible] pezzi 011-28[illegible]9

COMPLETO SCI BOLFE da discesa, lg.42/44, da donna ottime condizioni vendesi a prezzo [illegible] Tel. serali 011-3191910

GIACCA A VENTO da uomo, rossa McNeal, vendo L.50.000; pantaloni tecnici sci, blu, Ellesse, con bretelle invicta, tutto lg.48. L.50.000. Sera 011-3199753

GIACCHE A VENTO Colmar, giallo chiaro con bordi blu, lg.40/42, vendo a L.40.000. Tel [illegible] 011-711700

GIACCA SPIDI lg.54, colore blu-bianco-rosso in cordura, ideale Enduro, vendo 0124-428910

GIACCONE NERO Oneil termoimbottito lg.52, nuovo, vendo L.150.000. 011-7713364

[illegible] **ANZI BESSON** piumino, giacca in gore-tex, lg.56, vendo a [illegible] 011-8983494

KIMONI (n.2) nuovi, piu' cintura da bianca e [illegible], lg.46-48, per bambino o uomo fino a cm.180, valore commerciale [illegible], vendo a L.80.000. 0328-2810041

KIMONO da Judo', vera occasione, vendo a prezzo conveniente, usato pochissimo. Tel ore mattino 011-3184378

MAGLIE DA CALCIO per ragazzi, pura cotonina, bordate di bianco, nuove, maniche lunghe, vendo a L. 7 000 cad. inoltre cancelletto da basket, nuovo 011-3085083

PANTALONE DA SCI AS nuovo lg.50, vendo L.80.000 piu' scarpone, da [illegible] Nordica nr.45/43, con 5 ganci L.30.000. [illegible]

PIUMINO LUNGO Robe di Kappa, bianco e rosa, maniche nere e verdi, lg.L, causa doppio regalo, vendo a L.150.000. 0121-543118

[illegible] **[illegible]** giallo, vendesi 011-2205325

SOPRAPANTALONE impermeabili, marca Bolzetti, in cotone cerato, [illegible] usati, vendo a [illegible] 0338-2268707

STIVALETTI Alpinestar Indian 774, Black, n.38 e 43, cerchi Shoei RF200 e Dir Z10 White, vendo. Tel. serali 011-4521378

STIVALI DA MOTO Alpinestars, in Gevotex mai usati, misura 43, venduti L.250.000 non trattabili. 0347-2269761

TUTA DA FONDO (n.2) seminuove, Tisa, lg.M, giallo-verde, vendo a L.90 000 e tinta gialla-rossa, lg.L, a L 80.000. 0121-543118

TUTA DA FONDO da uomo, lg.L, quasi nuova, vendo causa [illegible] L.40.000. 011-323014

TUTA DA GINNASTICA lg.48/50, originale personalizzata Bologna, vendo a L.100.000; piumino d'oca, con cappuccio, lg.L, nuovo, L.130.000. Tel. serali 0338-2568100

TUTA DA MOTO Speedy o Dainese, impermeabile, lg.46, in buone condizioni, causa in acquisto. Tel. serali 011-873808

TUTA DA SCI Atomic, da uomo, lg.52, quasi nuova, veramente bella, vendo per cambio taglia a L.150.000. 011-8197347

TUTA DA SCI Descente, colore rosso, lg.46, come nuova, vendo a L.75.000, altra stessa misura, colore chiaro, L.75.000. 0[illegible]

TUTA DA SCI Mc Ross, per bambini, lg.46, vendo [illegible]. 011-740880

TUTA DA SCI Tecnica, da donna, lg.46 piu' doposci Tecnica, cavallino nero con bandiera viola, tipo mocassino italiano, n.38, vendo Serati 011-738407

TUTA DA SCI marca Bolfe, colore verde acqua, lg.40, come nuova, vendo L.250.000. 011-3112536

TUTA DA SCI nuova, colore rosso, lg.54, vendo L.80.000. 0338-8753208

TUTA DA SCI per ragazza 12-16 anni, intera, come nuova, vendo a L.100.000 non trattabili. 011-8961054 0338-8241225

TUTA IN PELLE nera divisibile, lg.46, [illegible] Quasari, vendo a L.300.000. 0360-487831

TUTA PER MOTO unica, in pelle, colore blanco rosso e blu, con tutte le protezioni, vendo a L.300.000 011-3469885 0333-2[illegible]

TUTA SCI [illegible] alta 3/6 anni, vendo L.50 000, scarponi Lange, 4 ganci, n.33-34, vendo a L.80.000. 011-9081205 011-9080228

TUTA SCI da discesa, da uomo, lg.L, quasi nuova, vendo causa inutilizzo a L.40.000. 011-323014

TUTA SCI intera, per bimbo di 3 anni, vendo a L.30.000, e doposci n.36/38, nuovi per errata misura vendo L.15.000. 011-5174657

TUTA da donna, Bolfe, rossa, lg.46/48, buone condizioni, vendo a L.45.000. 011-3482553

TUTA marca Miller per Go Cart, lg.56, colore rosso e giallo, usata poco, vendo a L [illegible]. 011-7733031

TUTE IN PELLE (n.2) divisibili, uomo donna, lg.46/52, [illegible] L.1milione trattabili. 011-3581085

90.4 Abbigliamento uomo

ABBIGLIAMENTO UOMO vestito come nuovo, lg 54-56 vendo 011-8403218

ABBIGLIAMENTO UOMO lg.50, in ottimo stato vendo, camice a L 5 000 cad., abiti classici a L.50.000 cad, pantaloni, maglie ecc 011-8984879

ABITI UOMO lg.50-52; giubbotto pelle, nero, invernale, lg.54, vendo Tel. pasti 011-282180

ABITI lg.50, firmati vendesi a prezzo affare, [illegible]

ABITO DA SPOSO primaverile/estate, colore chiaro, vendo. 0340-3063086

ABITO SPOSO lg.48/50, come nuovo, usato solo mezza giornata, doppio petto, colore blu, molto bello, vendo [illegible]. Tel. serali 011-843465

CAPPOTTI (n.2), lg.46, nuovi, Dolce & Gabbana ed Armani, vendo L.160.000 cad. trattabili 011-375300

CAPPOTTO lanetta a quadretti piccoli, [illegible] nero, in lana, lavorazione artigianale, lg.52, vendo L.[illegible]. 011-7382424

CAPPOTTO in lana mixed, lg.52, doppio petto, 6 bottoni, nuovo, taschino, mod.Valentino, vendo. 011-703004

[illegible] **SCHOTT** lg.44, usato pochissimo, [illegible] L.200.000. 0348-4[illegible]

CHICCO lg.50, nero, vera pelle, ben tenuta, vendo a L.100.000. Tel. [illegible] 011-9414283 [illegible]

COMPLETO da uomo, prestigioso, giacca e pantalone, nuovo, grigio scuro, lg.56, vendo a metà' prezzo. 0349-1823323

FELPA Fila, lg.50, composta da casacca con cappuccio e relativo pantalone, vendo L.150.000. 011-7713364

FELPA marca Zip Fred Perry Blue, nuova con cartellino regalo, vendo L.100.000. -011-9999437

GIACCA piumino, da uomo, colore blu, lg.52, come nuovo, vendo a L.80.000. 011-2167702

GIACCA lg.48, soprabito grigio e altri colori, in lana, vendo L.[illegible].000. 011-7382424

GIACCA lg.54, nuova, colore ardesia, causa inutilizzo, vendo L.60.000. 0338 8723411

GIACCHE (n.4) firmate, 2 paia di pantaloni, giubotto in pelle, lg.44-46, ottime condizioni, vendo a L.50 000 al pezzo. 011-385863

GIACCHINO come nuovo, double face, camoscio e pelle primo fiore, elegante, colore nocciola, lg.47, vendo a L.180.000. Tel ufficio 011-7794320

GIACCONE WOOLRICH originale, lg.XL, colore sabbia, cappuccio con bordo in marmotta, come nuovo, vendo a L.450.000. 0335-243180

GIACCONE Beurteur, colore verde, interno in pelliccia, lg.46-50, vendo a L.200.000. 011-8087486

GIACCONE blu, lg.50, in gabardine, piu' giacca blu in velluto, lg.50, come nuovi, vendo a L.45.000 total. 011-7804083

GIACCONE in tender, lg.46-50, vendesi. Tel ore pasti 011-5818964

GIACCONE invernale, a 2 jeans, lg.54, tutto rasso nuovo, privato [illegible] a prezzo modico. 0349-5757431

GIACCONE pura pelle, lg.50, colle di visone, [illegible] 011-[illegible]842

GIACCONE tipo cerata Henry Lloyd Blue Navy lg.M, cappuccio staccabile, nuova con cartellino negozio L.435 000 vendesi L.300 000 011-9958437

GIUBBOTTO in PELLE marrone, lg.M, vendesi a [illegible] usato pochissimo, serali 011-3179582 [illegible]

[illegible] **GIUBBOTTO SCHOOT** originale USA, nero, nuovo, lg.50, causa errato acquisto, vendo a prezzo vero affare. Tel. pasti 011-8982335

GIUBBOTTO invernale Napapijry, lg M, vendo. 011-8183026

GIUBBOTTO CHIODO colore nero, originale Schott, lg.50, vendo a L.350.000 trattabili. 011-9003874

[illegible] **DI PELLE** tipo Schott, vendo a L.200.000. 0338-5982214

GIUBOTTO piumino, lg.L, colore blu, originale americano, usato pochissimo, L.150.000 Telefonare 8-16 0328-4541111

JEANS LEVI'S 501 lg.30, mai usati, causa errata misura vendo a L.80.000. 011-8981089

MONTONE SCHOTT made in USA, originale, usato poco, lg.50, vendo a L.500.000. 0347-4143012

MONTONE [illegible] lg.52, vendo a L.300.000. 011/8182[illegible]

MONTONE lg.48-50, marrone chiaro, usato poco, vendo a L.250.000. Tel. pasti 011-3232344

[illegible] tipo Montgomery, color miele, lg.40; montone lg.46, Shed/ling, ottime condizioni, vendo a L.50.000 cadauno. 011-7397886

MONTONE/GIACCONE da uomo, lg.50, come nuovo, vendo a L.300.000. 018-9831381

MONTONI (n.2) colore miele e colore marrone, vendesi. 0348-8086780

MONTONI (n.4), lg.54-56, nuovi, convenientissimi, vendo. 011-640615

PANTALONI lg.50 con gilet, Gianni Versace, inverno stoffa, vendo a prezzo interessante. 011-256864

[illegible] lungo, sfoderabile, color beige, lg.L, vendo a L.80.000; pullover Cashemere, marrone lg [illegible] a L.80.000; calzone Cammello lg.46 a L.80.000. 011-4732640

SCHOTT modello Rat, lg.50, nero, indossato poco, vendo a L.250.000 non [illegible]. [illegible] 8330408

VESTITO blu, nuovo, lg 50/52, vendo 011-212589

90.5 Accessori abbigliamento

ACCENDINI 16 pezzi in acciaio, marca Zippo, Dunhill Colibri, Bronze e altri, vendo in blocco [illegible] miglior [illegible] C.I.AA7670127 F.P. V.Alfieri 10121 Torino

ACCENDINI Dupont, in acciaio, vendo a L.180.000; Dupont resina, laccato oro, L.130.000; Dunil in acciaio, L.220.000; in blocco, L.460.000. 011-2263884

BORSA The Bridge, da donna, causa mancato regalo, ancora con etichetta e prezzo, valore L.420.000 vendo a L.360.000. 011-4114639

BORSA tecnica, portapacchi, cerca mtb, ideale per trasporto, vendo L.70.000. 011-7713364

BORSE (n.2) a tracolla, Borbonese, vendo a L.50.000 cadauna. 011-375500

BORSETTA tracolla Roberta di Camerino, color marrone con inserti in velluto, perfette condizioni, vendo L [illegible] STT-8983369

BRACCIALETTO rigido, per orologio Cerino Breitling, vendo causa errato acquisto a metà' prezzo 011-3183610

DOCI MARTENS n.38, mai messi, blu, vendo a prezzo affare. 011-8497041

GIOIELLI DA POLSO due pezzi unici, uno di epoca liberata, l'altro di fattura spagnola, vendo a interessante. 011-3187579

[illegible] **NTI NERI** da donna, n.8.5, tinnoli Lancetti, [illegible] a [illegible] 0333-4803870

[illegible] **[illegible]** cestoni, [illegible] taglia medio/corto, vendesi ottimo [illegible] 011-[illegible]

PORTAFOGLIO di Luis Vuitton, modello originale donna, tenuto benissimo, vendo a L.250.000 trattabili 0347-4242827

SCARPE CALCIO dietal Lotto, n.44, come nuovi, vendo a L.35.000. 011-863[illegible]2

SCARPE PRADA nere, basso e sportive, nuove, n.38 e mezzo, per errato acquisto vendo a L.130.000; inoltre n.36 nere con tacco a mentile [illegible]. 011-5171313

SCARPE RAGAZZO stivali, ottimo stato, n.36/40, vendo a prezzo di realizzo. [illegible] 400170

SCARPE REEBOK n.37, pelle bianca, praticamente nuove, vendo a L.30.000. 011-[illegible]

SCARPE VALLEVERDE nuove, n.38, vernice nere e bordeaux, tacco alto, eleganti, vendo. 011-8667362

SCARPE (n.4 paia) in pelle, n.36, eleganti, con tacco alto e code, vari modelli, cedo a prezzo interessante. Tel. dopo ore 15 0338-5809807

SCARPE a pantofole (n.5 paia) Valleverde, Mabuso, moda comoda, nuove, [illegible], vendo a L.40.000-50.000 al paio. 011-7714357

SCARPE e stivali, 2 paia, n.38, nuovo, [illegible] anche singolarmente a prezzo affare. 0338-1538307 011-8990425

SCARPE per sposa bianca, modello estremissimo, n.38, vendo a L.75.000. [illegible]

SCARPE per ragazzino, n.38, un paio anfibi e uno classiche, vendo a L.50.000. 011-258854

SCARPONI SCI TECNICA colore arancione, n.35-36, vendo a L.50.000. 0347-4638670

STIVALI CA[illegible] uomo, nr.41, come nuovi, vendo. [illegible]472

STIVALI Dainese, donna, mai usati, n.37, causa errato acquisto, vendo a L.150.000. 011-8466252

STIVALI da Wells, vendo a L.80.000. Tel ore pasti 011-3170239

VALIGIE (n.2) [illegible] nuova, verde e marrone, con ruote, vendo. 011-8671[illegible]

VALIGIE (n.2) in pelle, stress rotella, vendo a prezzo da concordare. 011-898047

ZAINO Trekking piu' doposci, vendo a L.80.000 [illegible]

90.7 Articoli prima infanzia

ABBIGLIAMENTO BIMBO 9-18 mesi, 2 tutone azzurra e rossa, vendo a L.25.000 cadauna; giacconi vari, lg.9-18 mesi, L.20.000; vari capi L.5-[illegible] 011-7072129

ABBIGLIAMENTO NEONATO fino 6 anni, vendo a L.1/5.000 al pezzo. 011-4334256

ABITINI da 1 a 3 anni, in buono stato, vendo a prezzi modici. Tel. serali 011-467435

ARTICOLI BAMBINI lettino da campeggio, seggiolino, carrozzina ecc., [illegible] a prezzo da concordare, [illegible]-458

BABY TRANSIT nuovo, con schienale ribaltabile, vendo. 011-3195836

BILANCIA MECCANICA pesaneonati, vendo L.30.000. 011-9686496

BOX BIMBO cm 110x76, seminuovo, vendo a L.70.000. 011-8002040

BOX BIMBO principesi, super imbottito e in ottime condizioni, vendo a L.70.000 [illegible] 011-879411

BOX BIMBO vestitini, regalo. [illegible]

BOX BON BEBE' [illegible] 75x95, vendesi a L.30.000 011-236969

BOX QUADRATO come nuovo, [illegible] 0338-[illegible]

BOX in legno, ghigliancia, per bambini, come. Telefonare si n. 011-326151

CANCELLETTO in rete, con bloccaggio di sicurezza, Foppa Pedretti, come nuovo, vendesi. Telefonare dopo le 19 0338-1589903

CARROZZINA BEBE' CONFORT trasformabile in passeggino, L.200.000; sterilizzatore biberon Prenatal, scaldabiberon, box, girello, biberon personali, L 150[illegible] 0336-3283647

CARROZZINA E PASSEGGINO Chicco, bianca e [illegible] L 150.000, piu' carrozzina Graco, blu, pagata a L 400.000, vendo a L.180.000 trattabili 0347-7643149

CARROZZINA INGLESINA colore acciaio blu-verde, in ottime condizioni, soggiolone da tavolo, vendesi. 011-8984872

CARROZZINA PASSEGGINO con cinture di sicurezza per auto, box, vendesi in blocco a L.100 000. Tel. serali 011-5178810

CARROZZINA PEG PEREGO 2 seggioni auto Chicco, box grande Chicco, seggiolone Foppapedretti, scrivietta ed altri accessori ottimo stato, vendo 011 361020

CARROZZINA Chicco, zainetto montagna, bambino, scaldabiberon, vendesi a ottimo prezzo. Tel. pasti 011-9819481

CARROZZINA inglesina, trasformabile passeggino, piu' seggiolino Chicco, vendesi a L.100 000 0338-3148436

[illegible] con passeggino, [illegible] a [illegible] 011-56[illegible]

CARROZZINA nuova, con borsa vendo a L.280.000 0340-2916038

CARROZZINA piu' passeggino e altri accessori per neonato, cerco in regalo per nascita terzo figlio Pregrazio antiparassitario 011-367827

CULLA ottime condizioni, vendo a L.500.000 011-8813160

DONDOLINO dalla Chicco, vendo a L.40.000. 011-8610588

FASCIATOIO a lettino Mibb, con numerosi organizer, piumone e paracolpi, seggiolone pieghevole Foppapedretti, tutto laccato bianco, L.650.000. Sera 011-4371376

FASCIATOIO in metallo, con vaschetta in plastica, vendo a L.50.000. 011-364366

GIRELLO della Mori Bebe', come nuovo, a L.30.000, piu' omologazione della Chicco, mai usata, vendo a L.40.000. 011-8082839

GIRELLO antiforo, laccorevole, molte abilità, sotto a varie, vendo. 011-4375085 [illegible] 4719451

LAVABO 4 colonne, colore celestino, ottimo stato, vendo a L.50.000. 011-2261617

LETTINI (n.2) Chicco, entrambi con barriera, uno tipo box, causa doppio regalo, vendo. 011-8983383

LETTINI (n.2) marca Mibb, 1 [illegible] e 1 color legno, con cassetti laterali e 1 seggiolino auto per bambini 0/4 anni, vendesi a prezzo da concordare. 011-9036333

LETTINO BIMBO Foppapedretti, color [illegible] con cassetto, materasso e paracolpi, vendo a L.250.000 trattabili. Tel. serali 011-9211587

LETTINO CON SPONDE per neonati, in legno, in ottime condizioni, cerco. 0333-3218249 011-9720218

LETTINO FOPPAPEDRETTI di noce, come nuovo, [illegible] a L.200.000 trattabili 011-8061853

LETTINO FOPPAPEDRETTI con materasso, come nuovo, vendesi a [illegible]80.000; 2 lettini da viaggio, L.60.000 cad.; poltroncina da tavola L.20 000 Tel. pomeriggio 011-7710361

LETTINO MIBB completo di materasso, lenzuola, copriletto, cuscino, a L.250.000, seggiolino per auto Peregi 0-48 mesi, [illegible], vendo L.40.000. 011-4033113

LETTINO MIBB in faggio tinta naturale, con materasso ortopedico e cassettoni, vendo L.150.000. 0338-3263647

LETTINO PER BAMBINI color rosa, con [illegible] materasso incluso, vendo a L.200.000 011-[illegible]

LETTINO PER BIMBI Mibb nuovo, con cassettone, legno di faggio tinta noce, vendo a L.200.000 non trattabile 011-8876122

LETTINO PIEGHEVOLE per bambine fino ad 8 anni, come nuovo, vendesi a L.80.000, Visibile a Pinerolo. 0333-8497820

LETTINO Foppa Pedretti, vendo a L.250.000. 011-351170

LETTINO anni 0-12 anni, Foppapedretti bianco, con cassettoni, lenzuola con ricami, box, [illegible] lettino da campeggio, vendo a L.400.000. 011-8342[illegible]

LETTINO bimbo, seggiolino auto, lasciato, tutto come nuova, vendesi a L.300.000 e singolarmente. 011-383156

LETTINO con materasso, piumone, copripiumone, paracolpi, tutta lana, vendesi a L.120.000. Tel serali 011-7804274

LETTINO da bimbo della Peg, completo di materasso antiallergico, paracolpi, regalo lenzuoli e lacciere 0338-81[illegible]

LETTINO in legno laccato bianco, Foppa Pedretti, trasformabile in divanetto, con materasso, vendo a L.400.000 011-6497418

LETTINO noce Pali con materasso, vendo L.150.000; lettino campeggio Pranatel con borsa nuovissimo, L.100.000; scrivania a ribalta L.20.000. 011-6279622

LETTINO prima infanzia, in legno colore bianco, spondina a cassettone porta biancheria, vendo a L.250.000 011-4058690

PALESTRINA Playskool, primi mesi, come nuova, vendo a L.250,000, piu' sterilizzatore Biberon L.10.000. Tel dopo le 18 011-8225752

PASSEGGINO Perego, pieghevole [redacted] ad ombrello, vendo a L.35.000. Tel pasti 011-6082709

PASSEGGINO buono stato, a L.50.000, lettino in noce, nuovo, composo di materasso a cassetto, vendo a L.200.000. Serali 011-2187108

PASSEGGINO in buone condizioni, vendo a L.100.000; poltroncina della Chicco per auto, [redacted] giocattoli didattici Chicco, L.5-15.000. 011-7072129

PASSEGGINO pieghevole ad ombrello Bebe' Comfort, vendo [redacted] L.80.000. Tel. pasti 011-4475723

PORTA ENFANT della Peg-Perego, vendo causa doppio regalo L.80.000. 011-383051

RIDUTTORE SEGGIOLONE a girello Mon Bebe, come nuovi, vendo L.30.000 cadauno. 011-[redacted]

SDRAIETTA CHICCO regolabile, nuovissima, vendo L.40.000. 011-4553042 0349-6483074

SDRAIETTA della Cam, seggiolone Peg Perego, come nuovo, vendo in blocco. No perditempo. 0338-1588903

SDRAIETTA primi mesi, da agganciare alle porte della Chicco Rodeo, piu' culetta delle api, e bici, vendesi. 011-4360225

SEDIOLINO PER AUTO cadenza [redacted] 13, vendo L.50.000. 011-363051

[redacted]LINI (n.2) ribaltori, [redacted] a L.20.000 [redacted] 011-4520682

SEGGIOLINO AUT[redacted] mesi, semi-nuovo, vendo a L.80.000. 011-6002040

SEGGIOLINO AUTO della Chicco, fino a 4 anni, vendesi 011-9720475

SEGGIOLINO AUTO Monbebe', kg.0-10, L.35.000; sdraietta Chicco, L.40.000, zaino portabimbo Chicco, L.70.000, marsupio Chicco L [redacted] in blocco L.140.000 011-2165164

[redacted] vendo [redacted]. 011-752606

[redacted] TO Chicco, [redacted] da [redacted] peggio, come nuovi, vendo [redacted] cad. 0333-4851783 011-3177231

SEGGIOLINO AUTO Eloë [redacted] trasformabile in passeggino, da 0/6 mesi, come nuovo, vendo L.150.000. 011-9947573

SEGGIOLINO BICI per bimbo fino a 3 anni da manubrio, piu' poggiapiedi piu' seggiolino posteriore, vendo a L.50.000. 011-9295898

[redacted]VE DA TAVOLO L.20.000, lettino da campeggio, vendo a L.50.000. Tel dopo le 20 [redacted] 011-4033113

SEGGIOLINO PORTABIMBO per tutti tipi di bici, omologato, con schienale e regolatore altezza gambe, vendo a prezzo affare. Tel. serali 011-9211597

SEGGIOLINO per auto della Brevi, ottime condizioni, vendo a L.150.000 non trattabili. 011-9976122

SEGGIOLONE BIMBO in legno, buone condizioni, vendo a L.60.000. 011-679411

SEGGIOLONE CHICCO vendo a L.100.000, passeggino inglesina a L.100.000, fasciatoio pieghevole L.30.000, passeggino chiusura ombrello Chicco, L.50.000. 011-344475

SEGGIOLONE PEG PEREGO Pappa e Nanna, ottimo stato, vendesi a L.100.000. 011-9597173

SEGGIOLONE Foppa Pedretti, legno di faggio, linea mista, vendo a L.200.000 trattabili. 011-8978122

SEGGIOLONE pappa per bambino, in buone condizioni con ribaltina, cercasi. 0338-5696724

SEGGIOLONE per bambino, in plastica rossa, con rotelle, vendo [redacted] Tel. pomeriggio o sera 011-7781736

SEGGIOLONI DA TAVOLO (n.2) come nuovi, vendo a L.20.000 cad., 2 marsupi da passeggio a L.10.000, borsa Chicco a L.30.000. Tel. serali [redacted]

SEGGIOLONI (n.2) da pappa della Chicco, vendo L.45.000 cadauno. Tel.pasti 011-4347885

TAPPETO GIOCO in gomma blu, cm.150x150 ca., vendo a L.70.000; completo parrucchi e piumini, L.70.000. 011-4033629

TERMOCONTENITORE Chicco, mai usato vendo L.30.000. 0339-8193899

[redacted] BAGNO per neonato, nuovo, vendo a [redacted]0; dondolino Chicco, ottimo [redacted], L.40.000. Tel. pasti 011-9610526

VASCHETTA DA BAGNO sdraietta da tavolo, marsupio, Bella Bella della Chicco, mobile con fasciatoio Foppapedretti, vendesi. 011-4526459

VESTITINI calzette, scarpe, per bimbo 0/6 anni, vendo a modico prezzo. 011-4334948

90/8 Orologi, gioielli, bigiotteria

ANELLO con smeraldo e brillantini, piccola caratura, montato su oro bianco, mai indossato, vendesi a prezzo [redacted] concordare. 0338-[redacted]

BIGIOTTERIA VARIA privato vende, a [redacted] 0349-5737431

[redacted] **IN ORO** [redacted] valore L.1.500.000, vendo a L.800.000. [redacted] 0338-3649862

CARICATORE elettromeccanico per orologi automatici (eccezion del tempo), vendo L.800.000. 0335-445942 011-8670917

CRONOGRAFI cronometri, orologi da polso, [redacted] tasca, da pareti, da appoggio, privato acquista se originali [redacted]

CRONOGRAFO Baume & Mercier, nuovo, nero, con certificato di garanzia internazionale, valore L.3.400.000, vendo al miglior offerente. 0338-5256983

HAMILTON CRONO automatico, in acciaio con quadrante champagne e datario, pari al nuovo, vendo L.1milione 0347-6303331

MAXI SWATCH da parete, 1989/90, vendo metà prezzo del nuovo o scambio con CD, video, libri, riviste od altro. 0333-4479456

ORO, ARGENTO, MONETE
privato, da privato acquista, massima valutazione, pagamento contanti. Tel. 011.711.803 - [redacted] continuato

OROLOGI LICIA (n.3) da polso, unisex, colorati, giallo, arancione, grigio, funzionanti, mai usati, vendo tutti a L.100.000. 0349-4305837

OROLOGI Rolex, Patek Philippe, Cartier, Vacheron Costantin ed altri importanti, [redacted] acquista, pagamento contanti. [redacted]

ORO[redacted] polso, cronografi antichi e moderni, privato acquista da privato con pagamento in contanti. Max serietà'. 011-9713870

OROLOGI vecchi e cronografi, qualsiasi tipo e genere, anche rotti, privato acquista con pagamento in contanti. Max serietà'. [redacted]3699 0338-8284024

OROLOGIO CRONOGRAFO "Chopard", automatico, acciaio, serie esclusiva limitata partecipanti "Mille Miglia" 1927-1997, vendo. C.I.AA7670127F.P.V.Alfieri 10121 Torino

OROLOGIO GIRARD PERREGAUX d'oro, automatico, da polso, nuovo, in garanzia, vendesi. Tel. ufficio 011-9080028

OROLOGIO OMEGA d'oro, uniseX, anni '60, vendesi a L.1.300.000. Tel. serali 011-3471039

OROLOGIO ROLEX O CARTIER privato acquista. 011-503403 0338-5651913

OROLOGIO SEIKO nuovo, scatola e garanzia, vendo a L.300.000. [redacted]

OROLOGIO SWATCH 1 Brell, 1 Geneve e 1 Hamilton, ottime condizioni vendo a partire da L.60.000 0328-2228526

OROLOGIO Camel Trophy, nuovo, con custodia originale, certificati di garanzia, vendo al miglior offerente. 011-9046528

OROLOGIO Paul Picot, modello Telemeter, acciaio ora[redacted] 3 fili, con astuccio e garanzia, vendesi 0338-4879354

OROLOGIO formula S, cronostop, acciaio, misura media, usato pochissimo, come nuovo, valore L.900.000, vendo a L.1.300.000. 0347-6263354

ROLEX date, acciaio quadrante blu, anni '80, vetro plastica, vendo a L.2.800.000 trattabili. 0338-6307319

SWATCH MATRIOSKE acquisto. 011-3141430

SWATCH Sello, Geneve, Brel e Hamilton, vendesi a partire da L.50.000. [redacted]

90/9 Varie e servizi

TELESCOPIO RIFLETTORE Ziet 114mm., focale 1000, ingombro ridotto, come nuovo, oculare mm.8, lente Barlow 2x, filtro lunare, raddr. Immagine, vendo L 700.000. 011-9992832

91 SALUTE, [redacted]

91/1 Alimentari dietetici erboristeria

WWW.DIETAWEB.IT, primo sito internet di medicina in Europa per diffusione fornisce diete personalizzate. Tel. 019.388.9878.

91/2 [redacted]

BEAUTY usato pochissimo, vendo a L.900.000. 011-341641

CASCO ASCIUGACAPELLI portatile, nuovo, vendo a L.50.000. 0338-3036376

CINTURA DIMAGRANTE elett., ventilore attivo, ottime condizioni, 2 programmi, diverse velocita', utile [redacted] per circolazione, vendo a L.50.000. 011-734913 0347-8521534

CYCLETTE con vogatore, simulatore ellitica, lavavi, lineri per ginnastica mani, computer per consumo cal., km personali, timer, scanner, in [redacted] L.[redacted].000. 0347-[redacted]

DEUMIDIFICATORE nuovo, delle Delchi, vendo L.300.000 0338-8899080

ELETTROSTIMOLATORE Body Sun, vendo a L.280.000. 0338-7003071

ELETTROSTIMOLATORE di ottima marca, nuovo, completo di garanzia, vendo a prezzo molto conveniente. 0347-2590322

ELETTROSTIMOLATORE muscolare, vendo a L.290.000. 011-9572082 0348-6505796

ELETTROSTIMOLATORE professionale, dotato di programma Gim, Cel. Tens,completo di tutti gli accessori, come nuovo, vendo. 0333-7084715

IDROMASSAG[redacted] inserire nelle [redacted] vendo L.50.000. 011-752808

IDROMASSAGGIO nuovo, Leverkusen Medical, vendo a prezzo molto [redacted]. 011-4475729

LAMPADA [redacted] lacciale P[redacted] Delux 300w, regge ultravioletti e infrarossi, [redacted] do a L.100.000,Tel pasti 011-599136

LAMPADA ABBRONZANTE monofacciale, vendo a L.250.[redacted]64900

LAMPADA ABBRONZANTE Philips mezzo busto, nuova, vendo per inutilizzo. Tel. serali 0123-40301

LAMPADA FACCIALE PHILIPS 300W, raggi ultravioletti e infrarossi, pari al nuovo, vendo L.80.000. Tel serali 011-7491212

LAMPADA [redacted] quarzo, per raggi ultravioletti ed infrarossi, v[redacted] a L.35.000 [redacted]

LETTINO ESTETISTA a fisiotermpista, nuovo, completo di garanzia, vendo ad un prezzo molto conveniente. 0347-2590322

LETTINO PER MASSAGGI pieghevole, in pelle imbottito, [redacted] per inutilizzo, vendo a [redacted]. 011-264367

LETTINO da massaggiatore, pieghevole, robusto, cerco Tel.pasti 011-2822780

MACCHINE SEVEN TONING per ginnastica passiva, vendo a ottimo prezzo. 011-4332508

PARRUCCA CORTA capelli naturali, castano mechato, [redacted] poggiatesta, completa [redacted] valigia, vendo L.150.000 trattabili. [redacted] pasti 011-283119

PHON con diffusore, regalo. 011-4730388 [redacted] ginnastica passiva, vendesi. 0349-3558452

SPAZZOLINO DEI DENTI Colgate Actibrush, completo di pile e 2 nuove spazzole, vendo L.25.000. 0328-9861157

[redacted] vendo a [redacted]. [redacted]

VIBROMASSAGGIATORE 6 velocita', diversi tipi di fasce, usato poco, vendo a L.180.000. Tel. serali 0339-6944225

VIBROMASSAGGIATORE 2 velocita', 3 fasce, vendo a L.100.000 011-2065363

[redacted]RO[redacted]AGGI[redacted] completo di cinture, quasi nuovo, vendo L.150.000. 011-284389

VOGATORE IDRAULICO F Garnelli, vendo L.300.000. 011-2421859 Tel. [redacted]

91/4 Ortopedia prodotti medicali

APPARECCHIO AEROSOL perfettamente funzionante e pratico, vendo a L.40.000 trattabili. Tel. serali 0328-2151837

BUSTO ORTOPEDICO in ali[redacted], per lettura vertebali, taglia media, vendo. [redacted] informazioni [redacted]lnumeri01[redacted]1258

CARROZZELLA per invalidi, con servizio piu' carrozzella pieghevole a girello, tutto pari al nuovo, vendo. Tel. pasti 0333-8874689

CARROZZELLA elettrica per invalidi, accessoriata, [redacted] nuova, particolarmente per uso esterno, vendesi a prezzo interessante. 011-[redacted]

CARROZZELLA per invalidi, con servizio; carrozzella pieghevole e girello a quattro ruote, tutto pari al [redacted] vendo anche separatamente. 011-9632149

CARROZZELLA per invalidi Levo Mobil, un [redacted] no di vita, vendo a prezzo da concordare. 011-[redacted]

[redacted] [redacted] **ERMA** [redacted] lg.54, vendo L.15.000 [redacted]nare al numero 011-7491212

CUSCINO antidecubito, nuovo, vendesi, piu' 2 reti nuove, nuovi, ancora imballati. 011-6587352

GIRELLE per deambulare, vendesi a modico prezzo. 011-8174852 0347-4304782

MATERASSO MATRIMONIALE ortopedico, in lana, come nuovo, vendo L.350.000. Tel. serali 011-2201487

[redacted] **ORTOPEDICO** in lana, cm.190x150, come nuovo vendo [redacted].000. 0347-5140961

MATERASSO [redacted]**ORTOPEDICO** singolo, quasi nuovo, vendo a L.80.000. Per informazioni telefonare al numero 011-3179247

POGGIA SCHIENA ortopedico, regolabile, nuovo, vendo.Tel. 8-10 e 18-20 011-4368180

RIALZO universale wc, per disabili, vendo a L.50.000. 011-7716357

SEDIA A ROTELLE basculante, con cuscino antidecubito incorporato, come nuova, valore L.3milioni, vendo L.1.500.000. 011-4118552

91/6 Varie e servizi

TELESCOPIO Antares Urano, riflettore con accessori, vendo. Telefonare mattino. 011-4324482

TELESCOPIO astronomico, fino a 700 ingrandimenti, con treppiede e imballo, pari al nuovo, vendo a prezzo da concordare. Per informazioni telefonare al numero 0338-[redacted]7648

[tempo libero - sport - viaggi

tuttoaffari

95 [redacted]

95/1 Articoli sportivi

BOCCE CAUTERA (n.4) diametro cm.95, peso 980, con porta bocce nuovo, vendo a L.80.000. [redacted]-8126735

CICLETTE [redacted] [redacted] vendo a L.1milione. 011-8002324

CICLOERGOMETRO Kettler KX-1, con cardiofrequenzimetro, come nuovo, vendesi L.700.000.Tel. serali 011-350801

CYCLETTE come nuova, vendo a [redacted]. 011-616155

CYCLETTE da camera, con vogatore e computer, vendo a L.180.000. 011-8572082 0348-8505796

CYCLETTE nuova, [redacted] da montare, [redacted] vogatore e computer, [redacted] a L.180.000. 0328-9128426

CYCLETTE nuova, [redacted], con computer multifunzione, conta km., calorie, timer, manubrio oscillante, imballata, vendo L.170.000.Tel. serali 0347-2976765

CYCLETTE spesa massima L.50.000 cerco in acquisto. 011-357807

CYCLETTE vendo a L.90.000. [redacted]

FUCILE [redacted] cm.90, vendo a prezzo da concordare. Tel. serali 0347-6165553

FUN CARVER VOKL piastra volkl, [redacted] look pivot P9, cm.165, perfetti, vendesi a L.650.000. 011-9580958 0347-2630754

GIUBBOTTI (n.6) per sci e derive, nuovi, in blocco, vendo a L.100.000 causa inutilizzo.Tel. serali 011-4310810

GUANTI [redacted] Bolt da snowboard, Burton Freestyles, quasi nuovi, vendo. Tel. ser[redacted] 011-9561[redacted]

KIMONI (n.2), da judo tg.1^ e 2^, nuovi, vendo a L.25.000 cadauno. 011-353031

KIT DI MONTAGGIO per portasci originale Faps, vendo [redacted] doppio regalo. 0338-3067087

MINI STEPPER con altezza regolabile, ritorno a pistoncino, [redacted], usato 2 volte, vendo L.50.000. 011-740818

MONOPATTINO Majestic nuovo, ancora con imballo, vendo L.150.000. [redacted]

MOTOSLITTA Polaris 600, 3 anni di vita, come nuova, vendo a L.8milioni trattabili. 011-[redacted]

MUTA [redacted]**BACQUEA** da apnea mm.5, kg.46/48, in buono stato, vendo a L.120.000. Tel dopo le 19 011-9581946

PALESTRA DA CASA ottima marca, completa di accessori, usata per 3 mesi, valore L.1.500.000, [redacted] a L.700.000. 0347-2514261

PANTALONI salopette muta subacquea mm.5, kg.48-50, usati poco, come nuovi, vendo a L.90.000, cintura zavorra con 4 kg di piombi, come nuova L.25.000. 011-356957

PARAPE[redacted]**O** biposto, della Freestyle, modello Twin 43, fino a kg.200, con circa 50 voli, [redacted] ore di volo, vendo a L.1.900.000. 011-8504648

PATTINI [redacted] **GHIACCIO** n.45, usati, vecchi, cerco. 011-9183629

PATTINI GHIACCIO neri, n.44, come nuovi, [redacted] a L.40.000. 0123-41548 0338-[redacted]

[redacted] **GHIACCIO** nuovo nr.32, bianco in plastica, vendo L.50.000, piu' sacco a pelo e mummia, tipo militare L.40.000. 0347-5780432

PATTINI GHIACCIO 2 pala, bianchi, n.38 e 39, vendesi a L.30.000 al pelo. 01[redacted]

PATTINI IN LINEA n.43, poco usati, vendo a L.40.000.Tel. [redacted] 011-7380136

PIUME nr.40/41, nuove, ultraleggere, comode, vendo causa inutilizzo a L.30.000. Vero affare! 0338-8413964

RACCHETTA TENNIS Misvar International, seminuova, custodia, vendesi a L.100.000. [redacted] pasti 011-263119

RACCHETTA TENNIS Head mod.TiFire, manico L3, usata 3 ore, perfetta, vendesi per errato acquisto. 0339-7328341

RACCHETTA TENNIS HEAD in ligia, manico 4, per adulti, vendo L.60.000. Tel. pasti 011-726112

RACCHETTA leggerissima, mai usata, [redacted] corde in regalo, vendo L.80.000. 011-3091386

RULLI CICLISMO tradizionali con elastico vendesi.Tel pasti 011-2238792

SCARPONI DA SCI San Marco, da donna, n.38-39, usati una sola volta, vendo causa errato acquisto a L.80.000.Tel. serali [redacted]11-8972407

SCARPE CALCETTO Nike, n.41, nuove vendo a vero affare. 011-548543

SCARPE CALCIO (n.2) pala Adidas n.42,5, [redacted] a 6 [redacted] tacchetti a 13 fissi, in ottimo stato vendo a L.90.000. 011[redacted]

[redacted]**RPE DA CALCETTO** Elite, n.41, usate 3 [redacted], vendo a L.40.000. 011-8991086

SCARPE JOGGING mod. Nike n.42, nuove, per inutilizzo valore L.170.000 vendo L.70.000; pantalone tg.L, sportivo, molto comodo. [redacted] a L.40.000. 011-2160215

[redacted]**E NIKE AIR** Tal Converge, completamente nuove, nr.38, valore L.180.000, causa errato regalo vendo L.120.000. 0339-6852532

[redacted]**PE PER MTB** nuove, adatte al gancio rapido, nr.41/42, vendo. 011-8126735

SCARPE Nike Air Tailwind, nr.38,5, [redacted] L.239.000, vendo [redacted] acquistato a L.[redacted]50.000. [redacted]5

SCARPE da montagna, nuove, n.42. [redacted] 011-326970

STAMPARE
ABBIGLIAMENTO SPORTIVO E NON:
[redacted]
[redacted] stampiamo [redacted] come tutto cio che sfruttiamo. Senza quantita minima e con applicazioni di loghi, progettazioni e altro.
ANCHE SINGOLO PEZZO.
C.so Vercelli 140/bis - TORINO
Tel. e fax 011.242.16.52

[redacted] da montagna Tecnica, n.44, nuovi, scarponcini Galia n.42 nuovi, vendo a prezzo da concordare. 011-355431 0338-5866818

[redacted] Tecnica T10 Explosion mis. [redacted], colore arancione, vendo [redacted]. 011-[redacted]

[redacted] sci, Golden team, n.32, per bimba, un gancio solo, vendo a [redacted]. 0330-507903 01[redacted]

SCARPONI CABER [redacted] in ottime condizioni, [redacted] a prezzo [redacted]. 011-[redacted] 0333-3558852

SCARPONI DA MONTAGNA vendo a L.80.000. 011-8192856

SCARPONI DA SCI Tecnica TNT, n.36, come nuovi, [redacted] L.75.000; scarponi Lange U.S. Team, n.40, in ottime condizioni, L.50.000. 011-3852998

SCARPONI DA SCI da bambino, Dolomite Junior, n.32-34, usati solo una stagione, pochissime volte, vendo. 011-9425341 0347-4362084

SCARPONI DA SCI da donna, Nordica, n.36-37, ideali per imparare, vendo. 011-9425341 0347-4362084

SCARPONI DA SCI per uomo Dolomite 445, n.44, quattro ganci, neri e fucsia, ideali per im[redacted], vendo. 011-9425341 0347-4362084

SCARPONI DA SCI n.29-33, solo se in buone [redacted], cerco in acquisto. 0347-4103156

SCARPONI [redacted] **SCI** Nordica NR981, con regolazione sui talloni, 4 agganci piu' laccio a strappo, nr.42-43 (misure 28 e mezzo) vendo a L.50.000. 011-2476985

SCARPONI DA [redacted] Lange 24.5 e scarponi [redacted] n.39, sci Rossignol, cm.175, vendo 011-9821923

[redacted]**ONI DA SCI** Head Radial n.37-38, vendo a L.100.000; scarponi Nordica 2 ganci, n.38-39, L.50.000; sci Head cm. [redacted], con attacchi Tyrolia 190, L.90.000 011-4364856

SCARPONI DA SCI Salomon n.40 R[redacted]ignol a Nordica n.32, ottimo stato, vendo a [redacted].000 a L.25.000 Tel. serali 011-7714502

SCARPONI DA [redacted] bambino Lange LTeam n.30, adulto Lange X9, n.4, vendo a L.50.000 ciascuno [redacted]. serali 011-8980281

SCARPONI DA SNOWBOARD n.42-43, mai usati, vendesi causa doppio regalo. Tel. serali 011-8085187

SCARPONI DOPOSCI [redacted] pelo bianco, n.43, assolutamente nuovi, [redacted] vendo a L.40.000 Tel. [redacted]

SCARPONI LANGE [redacted] a.41 e [redacted] XR7 [redacted], ganci gialli, usati pochissimo, vendesi. 011-5825287

SCARPONI SCI DOLOMITE nr.25, ben tenuti, vendo L.70.000. 0339-3583939

SCARPONI SCI LANGE X7, nr [redacted], usati poco, vendo L.70.000.Tel. pasti 011-2201608

SCARPONI SCI ROSSIGOL[redacted] per bimba, 18,5 (n.29-30) viola-verdi, 19,5 (n.31-32), rossi-bianchi, ben tenuti, vendo a L.30.000 al paio, tutti L.50.000 011-6467023

SCARPONI SCI Dolomite, nuovi, 42-43, [redacted] do a L.80.000. 011-626556

SCARPONI SCI Dolomite, n.42, [redacted] errato acquisto vendesi a prezzo conveniente. 011-6406378

[redacted], n.25-29, San Marco, ottime condizioni, vendesi a L.50.000 0347-4103156

SCARPONI SCI cori borsa, ottimo stato, n.44, vendesi a L.50.000. [redacted]

SCARPONI SCI da donna, bianchi, nr.37, apertura posteriore, [redacted]

SCARPONI SNOWBOARD Salt, utilizzo Freestyle e Freeride, in volt, n.42-43, stagione '99-2000, mai usati, vendesi a L.400.000. 011-[redacted]

SCARPONI TECNICA 33-34, tuta da sci 8-10 anni nuova, scarponi Lange 42 Fischer RC4 World Cup 1[redacted], perfetti, vendo. Telefonare 21 011-502940

SCARPONI TECNICA TNT Racig, misura n.42, L.100.000, Salomon SX 92 Racic, n.40-[redacted], L.80.000, Nordica 3 ganci, per donna n.36-37, a L.30.000. 011-3111236

SCARPONI (n.2) mis.45/38, usati 2 volte, vendo L.10.000. 011-6191439

SCARPONI Dolomite, n.36-37, 2 ganci, striscia superiore, nero metallico e ametista, ven-[redacted] a L.50.000; Nordica, un gancio [redacted] n.37-38, L.70.000. 0330-507903 011-354315

SCARPONI da sci Dolomite e Lange-Super, [redacted] attacchi, vendo a prezzo trattabili. 011-6601829

SCARPONI da sci, n.42, colore rosso, vendo. 011-4016588

[redacted] sci neri, marca Tecnica, misura 41, pochissimo usati, vendo a L.100.000 trattabili. [redacted]3

SCI ALPINISMO con attacchi e scarponi, vendo a L.350.000. 011-3290639

SCI [redacted] **ACTIVE** Lite, [redacted], attacchi Marker M36, nr 40/42, bacchette alluminio Atomic, scarponi Nordica nr.41, vendo [redacted]. Tel. serali Piero [redacted]

SCI ATOMIC CARA da ragazza, cm.156, attacchi Tyrolia, vendesi L.120.000; casco [redacted] 56, L.50.000. Tutto ben tenuto. Tel. [redacted] 011-9328644

SCI ATOMIC 333Ex, Ceramic Extreme, [redacted] visalmi, [redacted] a L.300.000. [redacted] dopo le 17 0339-2078753

SCI ATOMIC ARC24, cm.206, con piastra, vendo a L.400.000 0335-7248827

SCI [redacted] Carving Beta 9.14, cm.180, attacchi Tyrolia 790 e piastra, vendesi L.450.000; scarponi Salomon Equipe 9.1, viola, nr.43, L.120.000. Sera 011-9323644

SCI ATONOMIC ArcR5g, cm.165, attacchi Salomon 117, scarponi nordica 175 mis.28.5, ba[redacted] cm.105, tutto u[redacted] vendo L.150.000. 0335-8300170

SCI BLIZAR TC20 con attacchi Tirolya 650, altezza mt.190, colore giallo-rosso, racchette, tutto quasi nuovo, vendo a L.100.000 non trattabili. 0368-500684

SCI DA BIMBO altezza cm.150, della Rem, attacchi Salomon e tuta da sci taglia 36, color fucsia, vendo. 011-4559154 0347-2381378

SCI DA DONNA in buono stato, Spalding, piu' attacchi Tyrolia 290 e bastoncini, vendo [redacted] L.80.000. 011-5557558

SCI DA FONDO ROSSIGNOL 205, larghi 5.5, piu' scarpe Salomon n.43, vero affare, vendo. 011-9002951

SCI DA FONDO Trak, cm.160, attacchi e scarpe Salomon, nr.37 e bastoncini, vendo L.100.000 non trattabili. Tel. serali [redacted]

SCI DA FONDO per allenarsi, ottimo condizioni, vendesi. Tel. serali 011-8210037

SCI DYNASTAR GS Geant, cm.200, attacchi Rossignol, sigma nuovi, usati pochissimo, medio a L.500.000. Tel. serali 011-3358369

[redacted] DYNASTARA Omega 9 Debora Compagnoni, lunghezza mt.2, con attacchi, [redacted] L.50.000. 011-6196385

SCI [redacted] con attacchi Salomon, mt.1,86, vendo a L.400.000. Tel serali 011-4080083

SCI FISCHER RC4 mt.1,80, completi di attacchi, poco usati, vendo. Tel. serali 0125-539185

SCI FISCHER Vacum SC4, 2 pala, cm.185 e cm.180, attacchi Salomon 337 e 727, ganascia di sicurezza, vendesi. 011-5625267

SCI [redacted] cm 195, attacchi Tyrolia 470, vendo L.50.000; sci Rossignol Competition, cm.190, attacchi Salomon 325, L.50.000. 011-740880

SCI FINERIFF cm.180, attacchi, [redacted] scarponi Risport, n.39-39, vendo a L.80.000. Tel. serali 011-2062845

SCI HEAD Radial, cm.192, attacchi Salomon, vendesi a L.80.000. Tel. pasti 011-8407223

SCI HEAD cm.195, attacchi Salomon 447; vendesi a L.100.000. 011-4521157

SCI HEAD mt.1,72, con attacchi Tyrolia, [redacted] stessi a prezzo modico. 011-8406378

SCI KASTLE RX monoscocca, mt.1,86, attacchi Salomon, vendo L.50.000. 0338-9813638

SCI LAMBORGHINI cm.210, per adulto alto mt.1,70/1,85, come nuovi, completi di attacchi, vendesi a L. 90.000. [redacted]

SCI MAXEL vendesi a L.50.000. [redacted]

SCI MONOSCOCCA Rossignol Dv7, cm.195, attacchi Marker, in perfette condizioni, vendo a L.180.000 trattabili. 011-6637882

SCI PRIME cm.195, Race Carve Gara, con attacchi Salomon 5800 Equipe e piastre Steel Race, tutto come nuovo, vendo a L. [redacted] Tel serali 011-8376668

SCI ROSSIGNOL 9X attacchi Marker M41, cm.195 ottimo stato, vendo L.300.000. [redacted]

SCI [redacted] COMPACT XL, da discesa, mt.1,70, con attacchi, come nuovi, vendo [redacted].000. 0368-7088284

SCI ROSSIGNOL PZ7 altezza mt.175, adatti per principianti, vendo a L.50.000 con attacchi. 0338-5212785

SCI ROSSIGNOL 7VSK, cm.175, con attacchi Salomon, buone stato; scarponi sci Dolomite da uomo, nr.42/43, come nuovi, vendo. 011-[redacted]

SCI ROSSIGNOL 74 Kevlar cm.187, attacchi Salomon Driver Equipe, vendo a L[redacted]. Tel. serali 011-8980281

SCI ROSSIGNOL bambino 12 anni, cm.165, sci professionali cm.175, con attacchi a L.50.000 e sci cm.160, vendo L.30.000 al pair, regalo scarponi n.38. 011-8211482 [redacted] 2237377

SCI ROSSIGNOL cm.195, attacchi Look RX 88, a L.70.000, scarponi n.43, vendesi. 011-8131534

SCI ROSSIGNOL cm.185, con attacchi Tirolia, vendo L.80.000. 011-426646

[redacted] ROSSIGNOL cm.150, vendo L.30 000, [redacted] sci Fischer cm.150 L.50.000, scarponi tecnica n.33 L.20[redacted].000. 011-2265344

SCI ROSSIGNOL con attacchi Look, vendo a L.100.000. Tel [redacted]30/14.00 011-787838

SCI ROSSIGNOL cm.180, attacchi Look GT e Victor Tua', cm.200, attacchi Salomon 747, vendo L.100.000 e separatamente. Tel. pasti 011-2201808

SCI ROSSIGNOL h.185, attacchi Salomon 577, L.80.000, Rossignol SG 662 h.190 attacco Salomon 447, L.80.000, sci Rossignol Junior, h.170 Salomon, L.50.000 011-3111238

SCI ROY da ragazza, cm 157, vendo a L.40.000. 011-6471001

SCI SALOMON EQUIPE SE 25, pr.7, cm.200, attacchi Salomon Equipe 887, [redacted] 140, con rialzi ski-mouse, vendo. 0124-428[redacted]

SCI TYROLIA cm.190, attacchi Salomon, [redacted] il poco, vendesi a L.100.000. [redacted]

SCI VOLK P19SL cm.187, con attacchi tyrolya, [redacted] pochissimo, vendesi L.100.000 [redacted]

SCI VOLKL COMPETITION cm.200, [redacted] attacchi Tirolya 380, piu' scarponi Munari Racing, 5 paia, n.43, vendo a L 200.000 resti. 011-4342824

SCI VOLKL P28 cm.185, attacco Marker M28, L.150.000; Fischer RC 4 Vacum, cm.180, attacco Marker M36, L 70 000 011-3091550 0338-7636589

SCI VOLKL P28RS da ragazza cm. 1,60, attacchi, scarponi n.37, bastoni nuovi, vendesi Tel ore 21 011-502940

SCI VOLKL P9 RS come nuovi, usati pochissimo, attacchi Salomon 959 ed altre paio Atomic Ar1, vendo al miglior offerente. [redacted]

SCI WOLK Vectri V31, con attacchi Salomon Stirrk, altezza cm 188 circa, nuovi, vendo causa [redacted] regalo a L.1milione. [redacted] 0348-5183680

SCI (2 paia) Volkl P9 e Spalding, con attacchi Look, scarponi Tecnica TX, nr 41/42, [redacted] in blocco o separatamente L [redacted] 300279

SCI (2 paia) con attacchi, Volk cm 150, vendo [redacted] Dynastar GS, cm.160, senza attacchi a L.250 [redacted] 8491032

SCI (n.2) Volk, 1 paio P108L, lungh.cm.190, attacchi Salomon 677, 1 paio Yunior Taper, lungh.cm.170, con attacchi Tirolia 181, [redacted] L.400.000 011-[redacted]

SCI (n.2) piu' 2 paia di scarponi da bimbo, vendesi. Tel. serali 0338-9329444

SCI (n.3) da bimbo, marca Fischer completi di attacco e bastoncini, vendo L [redacted].000 cadauno. 011-8055449

SCI Rossignol [redacted]RX attacchi Step Matik G67; Elan RC attachi Tyrolia 560; Salomon Force 9 attacchi Salomon 877, tutti mt.2, L.125.000 cadauno. 011-9909466

SCI Salomon 8100 Equipe 15 [redacted] con attacchi Salomon 887, driver Equipe, come nuovi, vendo. 0347-0323808

SCI bambino, con attacchi e bastoncini, cm.80, vendo a L.30 000. 011-9215378 0333-[redacted]

SCI cm.160 e 195, scarponi n.38 e 43, vendo a prezzo modico. 011-3857138

SCI completi di attacchi e bastoncini, lunghezza mt.2, vera occasione, vendo. 011-4343714

SCI completi di attacchi, cm.190, causa inutilizzo, vendo a L.40.000. Allpist Tel. serali 0338-4508802

SCI con attacchi, 2 paia di bastoncini, altezza cm.180, adatti a principianti, vendo a modico prezzo 0347-7740767

SCI a bastoncini da discesa, vendo a partire da L.20 000 Tel pasti 011-354021

SKI ROLLER ITALINO usati pochissimo, come nuovi, vendo a L.250 000 trattabili Tel serali 0121-62141

SNOWBOARD DUTE cm.158, in buone condizioni, vendo L 150 000 0338-6186089 0347-4263973

SNOWB[redacted] Gnu cm.158, Rossignol cm.163 e Funky Verte cm.155, tutti con attacchi, vendo a L.50.000 cadauno. Tel. serali 011-8980281

SNOWBOARD da pista, mt.171 piu' scarponi n.45, vendo a L.800 000; inoltre attacchi e scarponi n.45 Soft, L.180.000. 011-8472750

STEP con manubrio per l'oscillazione [redacted] bracciale, come nuovo, vendo a L.100.000 011-3488084

STIVALI DA EQUITAZIONE n.38 e 39, in gomma, vendo a L.20.000 cadauno. Tel. serali 0347-5884513

STIVALI EQUITAZIONE in cuoio nero, mis.39, vendo a L.40.000. 011-752808

STIVALI Axo, usati 2 volte, n.46, con ghiaccetti [redacted] in carbonio, valore L.450.000, vendo L.250.000. 0347-2372267

TAVOLA SNOWBOARD Ride 164, mod. Freerider, [redacted] Soft, colore nera, vendo a [redacted] 0339-6735008

TAVOLA SNOWBOARD Santa Cruz, come nuova, usata 1 volta, attacchi e scarponi Raider, vendo L.850.000 [redacted]

TAVOLE SNOWBOARD 1 da gara lunga e l'altra da slalom, entrambe con attacchi rigid, usate pochissimo, vendo L 150 000 cadauna. 011-8484565

TRAVE GINNASTICA regolamentare da mt.5, rivestita, con cavallegni regolabili in altezza, perfette condizioni, vendo L.560.000 [redacted]1-8424878

TUTA DA SCI in gore-tex, Bello, tg.50, [redacted] L.250.000 trattabili. Tel. Ilirati 011-8951477

TUTA DA SCI maschio 6/7 anni, gialla e [redacted] usata 1 sola volta, vendo L.50.000 011-480242

VELE WINDSURF Art Studio mt.7,5. Da cinese mt.6,6, Equesne XR3 mt.2, vendo a L.200.000 cadauna. 011-8207554

VOGATORE da [redacted] Wester, nuovo, vendo a prezzo interessante. 011-4478728

VOGATORE in legno, anni '60, case Sport Palestre, vendo a L.150.000. Tel. pasti 011-5819879

95/2 Caccia, pesca

CANNA [redacted] PESCA adatta per spining, mt.1,80, in carbonio, nuova, mai usata, vendo [redacted] 0328-4378202

MATERIALE VARIO necessario per la caccia da pianura, polveri cartuccie ecc., per cessata passione, vendesi. Tel pasti 011-9680717

STIVALI DA PESCA nuovi in gommaterio, mod Rubber Boots Prapliola, n.41, vendo a L.150.000. Tel. [redacted] 011[redacted]

95/3 Campeggio attrezzature

CARRELLO TENDA Eurotenda, 1991, grigio-grigio, con veranda aperta 3 lati, 4 posti, ottimo stato, sempre rimessato, impianto luce, vendo. Serali 0124-618548

CARRELLO TENDA Rachel, 4 posti, piu' veranda, ottimo stato, vendo. 011-8180[redacted]

FRIGO TRIVALENTE da incasso, per camper, b.80, marca Elettrolux, nuovo, inutilizzato, vendo a L.800.000 [redacted]1-2741282

[redacted] CAMPEGGIO con materasso supplementare in gomma piuma, perfette condizioni, vendo L.60.000 Tel. serali 011-[redacted]

LETTINO DA CAMPEGGIO usato 2 volte, vendo a L.70.000. 011-3176238

[redacted] A PELO (n.2) in buono stato, [redacted] L.20.000 cad. 011-3174817

SACCHI A PELO (n.2) vende a L.40.000 cadauno. [redacted]-9111238

TENDA CAMPEGGIO 3 posti, ottimo [redacted] zioni, vendesi a L.150.000. 0349-6185[redacted]

[redacted] DA CAMPEGGIO ottimo affare, molto ampia, vendo. 011-8987388

TENDA IGLOO posti 3+1, nuova, doppia entrata, verandina anteriore, [redacted] mezzato, vendo per inutilizzo a L.180.000 [redacted]

TENDA IGLOO [redacted] sola 1 volta, 6 posti, altezza interna mt.1,80, verandina anteriore abitabile, 2 camere, doppia entrata, doppio telaio, [redacted]. 011-8608429

TENDA [redacted] buono stato, vendo [redacted]00 [redacted]1-645044

TENDA a canadese, 4 piu' 2 posti, buone condizioni, vendo a prezzo da concordare; inoltre vari accessori da campeggio. [redacted]

[redacted] CHIMICO da camper o da campeggio, Fiamma, mai usato, completo di liquido biodegradabile, vendesi [redacted]

95/4 Filatelia, numismatica, collezioni varie

3 LIRE anno 1958, in alluminio, collezionista acquista a L.70.000 cadauno. Ore pasti tel. 011-8837494

ALBUM CARTOLINE antichi vecchi, oggetti della nonna, penne, scatenabili, fino anni '50, acquisto. 011-8612332

ALBUM FIGURINE PANINI completi, partite, Spagna 82, Super Auto 74, Storia dell'Automobile 71, Undo. 0338-8391361 011-8376587

ALBUM FIGURINE cartonate di Goldrake, Capitan Harlock, Gig Robot, Mazinga etc.., cerco in acquisto. 011-2237848 0333-3738660

ALBUM FIGURINE La Bibbia, Anni e soldati, Conoscere, vendo [redacted] a [redacted] e L.150 000 cad.. 01[redacted]

ARCHIVI prima del 1960, contenenti raccomandate, espressi, assicurate e qualsiasi tipo di documenti postale, acquisto in contanti 0338-3615788

ARTICOLI VARI per macchine, vendo. [redacted]

AUTOGRAFI DI ARTISTI personaggi dello sport e della cultura, collezionista vende o scambia. 011-3111982

BANCONOTE cerco in acquisto di tutto il mondo e modelli della Bunago, scala 1/24 1/16, in ottime condizioni. 0333-8884108

BANDIERE (n.2) con seta, 1 "Viva Carlo Alberto e le sue riforme viva Italia" centro Carlo Alberto a cavallo, vendesi. 011-791988

BOLAFFI sma e collezione completa dal n.1 al n.280, vendesi in blocco. 011-8[redacted]

BOTTIGLIE COL[redacted] (n.2) Gattinara '67, 1 Barolo Barbero '86, 1 Barolo riserva 71, 1 Barbaresco '73, vendo al miglior offerente. Tel. pomeriggio 0339-2450084

BOTTIGLIE DI VINO alcune, annate dal '54 al '66, vendo a privati collezionisti. Tel. pasti 011-398051

BOTTIGLIE GRAPPA Levi, etichette scritte a mano, preferibilmente vecchie annate, acquistate, pagamento in contanti 0339-5908820

BOTTIGLIE VINO liberto da collezione a partire dal 1964, collezionista privato vende. Tel ore pasti 0338-4508802

[redacted]LIE (n.31) assortite, pregiate, marche d'annata, di Whisky, Brandy, Cognac. Porto, vendo preferibilmente in blocco a prezzo da concordare. C.I.AA7870127 F.P. V.Alfieri 10121 Torino

BOTTIGLIE da collezione anni '70, [redacted] Spanna, Dolcetto, Grignolino [redacted]pregno, vendo. 011-711800

CALENDARI artistici Olivetti, collezione da anni '30/'85, vendo a prezzo interessante 011-[redacted]

[redacted] [redacted] collezione, Martini, annate [redacted]2000, vendo. No perditempo 0338-[redacted] 011-8190006

[redacted] [redacted] 35 scrivania, [redacted] foto, [redacted] Glamour, inedite, firmate fotatte, per collezionisti, vendo [redacted]

CALENDARIO LANAZZA 19[redacted] vendo. 011-9962033

CALENDARIO Renato Zero 2001, forma triangolare, foto inedite, da collezione, vendo a L.20 000 0338-3157308

CARD POKEMON[redacted] scambio. 011-[redacted]

CARTE TELEFONICHE collezione di carte nuove e usate, vendesi a prezzo da concordare. Tel. pasti 0172-712958

CARTE TELEFONICHE ricariche tim, wind e omnitel, privato acquista Tel serali 011-4112088

CARTE TELEFONICHE 200 italiane, alla rinfusa, vendo in blocco a L.50.000, 25 schede Tim, Wind e Omnitel, L.50.000. Telefonare 12-13 e 19-20 011-8983557

CARTOLINA ILLUSTRATA "Incontro [redacted] la luna" di Gazzola, con dedica e autografo originale, vendesi al miglior offerente 0338-[redacted]

CARTOLINE (3.000 circa), piu' oggetti da marcatura vecchi e francobolli, vendesi. 0175-78801 011-2052707

CARTOLINE (n.14) anno 1913, inviate bustafatte mignon di vari tipi, vendo a prezzo da concordare. 011-6600585

CARTOLINE Valle di Gazzo a Gattico, in provincia di Novara, formato piccolo, acquisto. Telefonare 12-13 e 19-20 011-8983557

[redacted] a colori[redacted] bianca e nera, modelli [redacted] scala 1/43-1/18-1/24, vendesi [redacted] 881440

CARTOLINE antecedenti 1960, vecchi e antichi, privato acquista [redacted] massima valutazione. [redacted]

CARTOLINE da collezione, soggetti vari [redacted] ca inizio '900, vendo. 0347-0789478

CARTOLINE vecchie, libri, figurine ed altri oggetti in carta, acquisto. [redacted]1-867874 [redacted] 8014456

CATALOGO FRANCIA Yvert [redacted] Champion, francobolli mondiali, colonie, illustrato 1986-1940, pagine 1455, buono stato, vendesi. Tel. ore cena 011-8106184

CERTIFICATI azionari penalecchi; e nominativi, [redacted] vendo al miglior offerente. Tel. pasti 011-3297761

CINECAMERA Selonic, anni '60, [redacted] regolazione velocita' [redacted] avanzamento, carica manuale, completa di custodia, originale cuoio, [redacted] vendo ad amatore 011-5682553 0347-2120035

[redacted]NE UFFICIALE Pinsider penne (stilografica e roller) Grande Giubileo 2000, certificazione, garanzie, in splendido cofanetto pelle, vendo. 0368-3852722

COLLEZIONISTI cercasi di sorprendere per girare i mercatini dell'antiquariato. 0333-8984108

COPPE DA PREMIAZIONE vendesi a metà prezzo. 0349-8943636

COPPE n.10, a modico prezzo, vendesi. 0338-[redacted]80

COPPE trofei e medaglie in argento, vende a prezzo modico. Tel. serali 011-8801473

EUROPA CEPT Rio si 1982, acquisto Tel. dalle ore 9/11 0347-3980980

FOGLI E CUSTODIE della Mare, per francobolli Jersey e Guernsey, anno 1969/1982, privato vende [redacted] separatamente. Tel. ufficio 011-500358

FOGLI MILORD fogietti per francobolli di tematica, con appendice, anni 1954/1981, vendo anche separatamente. Tel. ufficio 011-500358

FOTOGRAFIE piloti, anni '60/70, autografate, vendo o scambio con libri su Alfa Romeo e rustiscalechi. 0333-8983053

FRANCOBOLLI Mondial, stazzature, ottime condizioni, vendo a L.150 cadauno. Minimo 100 pezzi. 0338-8644941

FRANCOBOLLI commemorativi, grandi eventi calcistici, 3 pregevoli raccoglitori, vendo. 011-268085

FRANCOBOLLI nuovi, posta aerea Regno d'Italia e aerei San Marino Vaticano, anni '58-'77, vendo. Tel serali 011-7784335

FRANCOBOLLI tematici, Sport e scoutismo, cerco in acquisto e scambio. 011-2424121

GIOCHI OLIMPICI libri, distintivi, medaglie, documenti, programmi e varie, da vendere o scambio, acquisto o scambio. Tel. serali 0329-8868637

L.50 del 1955 e del 1956, tre L.10 del 1952, due L.10 del 1953, tre L.5 del 1954, L.5 del [redacted], L.10 del 1951, L.10 del 1998, vendesi. 0347-57197295

L.500 ARGENTO privato acquista da privati, massima valutazione e pagamento contanti. 011-711803

LEGO-EGGETTI cannicchia e bambola acquistate Tel. serali 011-711803

LIQUORI MIGNON (500), anni '60-'80, vende. 0333-3148203

LIRE 1, anno '42-'47, lire 2 del '58, lire 5-20 anno '56 privato acquista con massima valutazione. 011-7388984

LOCANDINE tratte dalla rivista Ciak, vendo L.5/10.000 a seconda del film. Inviare [redacted] 0338-1792288

MARCHE DA BOLLO in album bolaffi, translucore, tasse fisse, passaporti, atti amministrativi, imposta entrata, in blocco vendo L.500.000 0124-609184

MENU vecchi calendarietti, primi '900, acquista 011-8927415

MONETA CARTAMONETA tutto corso di tutto il mondo, francobolli Regno, Repubblica, Vaticano, S Marino, Europa, privato acquista contanti 011-9713870

MONETE ITALIANE L.500 in argento, acquistasi. 0347-5563424

MONETE (n.1.000) del Regno [redacted] vende in blocco a L.100.000. 0348-3008437

MONETE (n.6), primi anni, Paolo VI, dal '64 al [redacted] zionale Vaticano in acciaio, vari anni, vendesi. 011-708774

MONETE 5-10-20 Lire, dal 1951 al 1986, non consecutive, in blister 20 pezzi, privato vendesi L.5.000 cad. Tel. pomeriggio 0338-1010400

MONETE L.500 argento del 1961, L.10 del 1951, '78, '82 e '86, L.5 del 1968, L.20 del 1970, Pace 50 e Dinaro 5 (Yugoslavia) del 1980, vendo tutto a L.50.000. 011-7804583

MONETE cartamoneta italiana ed estera, privato acquista da privato, max valutazione, pagamento contanti. 011-3175568

MONETE del Regno d'Italia, Napoli, Sardegna, Sicilia, Colonie e Regione, Lire 500 in argento privato acquista con massima valutazione. 011-7388984

MONETE italiane ed estere, privato cerca in acquisto da privato 011-711803

MONETE italiane ed estere vendesi L.250 cadauna. Tel. serali 011-3480488

MONETE per collezionisti. L.5/10/20, vendesi. [redacted]07

MONTABILI Disney della Kinder, collezionista appassionato, [redacted] in acquisto 0333-8884108

OGGETTI [redacted] anche fascisti, 1800/1945, almeno 1oz, bernetti, uniformi, medaglie, labari, gagliardetti, bandiere, collezionista acquista. 0124-48161 0347-8050383

PENNA STILOGRAFICA Aurora Hastil, nuova, con scatola, vendo. 011-3983[redacted]

PROV[redacted] (n.860) collezione con vetrinetta cm.70x22x200h, con 18 ripiani in plexiglass, vendo. Mattino o sera. 011-2055553

PROFUMI Fiori di Pupa, in confezione regalo, vendo a L.30.000. 0333-4803870

PUNTI AGIP ACI cerco entro [redacted] sto scambio con altri. [redacted] 0347-[redacted]0338[redacted]

PUNTI KINDER 2001 a barchina Q8, [redacted] Oltre punti altre raccolte e schede telefoniche 0347-8388453

PUNTI VARI scambio. 011-8240003

PUNTI DI per DI', marca Bi', con altri punti e sorpresine dalla Kinder digerii a mano, scambio e cedo. Tel. dopo le 15, anche serale 0338-[redacted]

ROBOT GIAPPONESI Goldrake, Mazinga, Jeeg, etc..., anni '70 '80, collezionista privato vende, cerca, scambia. [redacted]

SCHEDE TELEFONICHE italiane e straniere, basso e alta tiratura, vendo Tel pomeriggio Enrico 011-8053251

SCHEDE TELEFONICHE [redacted] pasti [redacted]

[redacted] TELEFONICHE (n.100) [redacted] a L.50.000 0338-2482526

SCHEDE TELEFONICHE vendesi a prezzo del catalogo Golden Italia Tel serali 011-8497752

SCHEDE TELEFONICHE collezione con telefonino GSM Telital Tim, vendesi a L.150.000 tutto compreso. Tel. serali 0333-2801251

SORPRESINE Kinder Mc donald's, soldatini e mantelli della Kinder puzzle e puffi, collezionista acquista. 0338-5888724

SORPRESINE collezionista di francobolli, schede telefoniche, cerca altri collezionisti per scambi 0338-5888724

STILOGRAFICA MONT BLANC valore L.420.000 causa doppio regalo vende a L.320.000. 0335-8621732

STORIA POSTALE FRANCOBOLLI nuovi e usati di tutto il mondo, compresi antichi Stati, Regno, Repubblica, Colonie, vendesi. 011-9841000

SVAROVSKI piccoli, tenere ed [redacted] edizioni annuali, vende. 0335-8438888

SWAROVSKI supporto per sferette piu' 15 sceltole vuote, vendo. 011-8868534

SWAROVSKI unicorno, pegaso e drago, [redacted] da [redacted]

TICKET TRANVIARI obliterati, [redacted] quaternie, oltre 500 pezzi ed alcune schede Telecom, offro a L.20.000. Tel pasti 011-856837

UNIFORMI MILITARI veronese e Regio Esercito, berretti, fez, elmi, uniformi, cinturoni, fregi, medaglie, bustine, cappelli, etc., cerco. 011-548852

95/5 Fotografia cinematografia

APPARECCHIATURE sviluppo fotografia e ingranditore colore e b/n, vendesi a L 450 000 trattabili. 011 201077

ASHAI PENTAX MX cromata, ob 50 F1 7, vendo a L 200 000, ob 28 F2 8 Pentax M, L 100 000, ob Pentax AF 70-210 F4 5 6, L.250 000, Reah Contax TLA20, L 100 000 0338-9034984

BINOCOLO KRAUSS 8x30, reticolo per calcolo distanze ottiche Zeiss, accessoriato di filtri crepuscolari e custodia, come nuovo, ottime perfetta L 300 000 0347-1348180

CANTAX 32 45/2 28/2, 8 80/28 Fotos con treppiedi, vendo a L 380 000 Tel ufficio 124-3018351

CASSETTA anni '70, colpo di [redacted] piata a Torino, cerco in acquisto. 0338-7482182

CINEPRESA CANON 814 nuova, ancora imballata, con accessori, del 1975 vendo ad amatore a L.500.000 0347-7348571

CINEPRESA Pixer super 8, piu' proiettore sonoro Silmac, piu' schermo cm.120x100, vendo a prezzo da concordare. 011-4051[redacted]

DUPLICATORE DI FOCALE Contax Muter II, a tubi di prolunga, obiettivi Zeis Luminar 25/3.5, 40/4.5, 63/4.5 per macrofotografia, come nuovo, vendo. 011-8224467

FOTOCAMERA WEB CAM Go della Creative, [redacted]ocam, ris. 640x480, vendo [redacted] 0329-4661076

FOTOCAMERA digitale Olimpus, Camedia C.3000 3,3 milioni di Pixel, zoom 3x, uscito [redacted] e seriale, ancora imballata, vendo a L.1.500.000. Tel. serali 011[redacted]

FOTOCAMERA digitale Reflex Olimpus 2500, in garanzia, qualita' di immagini eccezionale, vendo. 0333-3886467 011-352508

HASSELBLAD ROLLEIFLEX Professional, eccezionale acquisto macchina fotografica, accessori e ricambi 011-6696366

il contatto
via Orvieto 62/c - 10149 Torino
angolo largo Giachino
[redacted]. 011.2166170 - fax 011.2169397
SPECIALIZZATO IN MATERIALE FOTOGRAFICO NUOVO, USATO E DA COLLEZIONE
Acquisto per contanti
Permute conto vendita
Riparazioni
www.ilcontatto.com

HASSELBLAD obiettivo [redacted] CF, [redacted] nuovo, vendo a L.2milioni; magazzino A12, cromato. L.900.000, tutto ufficiale Fava. Tel. ore 21 011-290833

MACCHINA FOTO zoom mm.36-80, vendo a [redacted]0338[redacted]

MACCHINA FOTOGRAFICA Yashica FX3, obiettivi mm.5 originali, vendesi a L.300.000. [redacted]45

[redacted] FOTOGRAFICA Compatta, marca Nikon, modello [redacted] S [redacted] giugno 2000, con imballo e garanzia Ital, vendo L.450 000 [redacted] 011-8004879

MACCHINA FOTOGRAFICA Canon A1, motore A1, Winder, soffietto macro, soffietto duplicare dispo, tubo prolunga, [redacted] interdittore [redacted]77763 [redacted]-8196348

MACCHINA FOTOGRAFICA Zenza Bronica ETR 4 1/2 x 6, completa di corpo, obiettivo, magazzino, pozzetta, vendo a L 900.000 Tel dopo ore 20 011-713468

MACC[redacted] FOTOGRAFICA Reflex automatica Praktica B200, con obiettivi 50/1.8 e [redacted] 70-210, buone condizioni vendo L.300.000; corpo piu' mm.50, L.150.000 [redacted]

MACCHINA FOTOGRAFICA Leica RE, perfetta, vendo a L 3milioni, obiettivo compreso. 0335-8312107

MACCHINA FOTOGRAFICA vendo a L.50.000. 0333-7888853

MACCHINA FOTOGRAFICA Agfa 3000 [redacted]pid, vendesi. Tel. pasti 011-4174017 [redacted] 1285035

MACCHINA FOTOGRAFICA Petri TTL con obiettivo 55 Tele 135 e Distanziga-LO 28 tutto in ottime condizioni vendesi a L 280 000 011-7503981

MACCHINA FOTOGRAFICA Reflex mod. Pentax Me 50mm, piu' o mm 28, completa di grandangolo, flash Sunpack 260 con custodia e borsa vendo a L 280 000 011-3680079

MACCHINE FOTOGRAFICHE d'epoca, qualsiasi modello e tipo, privato acquista 0338-2726071

MIKROMAT FT6 con Nikkor 28, 55 micro 105 e 200, duplicatore, filtri, vendo in blocco a L.2milioni. 011-2053628

NIKON F.801 AF piu' obiettivo Nikkor F AF35-70mm F-2.8, mai usata, ancora imballata, causa inutilizzo, vendo in blocco. Telefonare [redacted] 0328-4541111

NIKON F801M a L.380.000; obiettivo nasso 100mm, f 2.8 Al a L.130.000 011-8878187 0338-4483088

NIKON FM2 vendo a L.750.000; Winder [redacted] versale per FM2-FE2 a L.100.000; Nikon AF 35-105 a L.450.000, Tamron 80-210 con anello Nikon a L.180.000. 011-8878187 0338-4483088

OBIETTIVO [redacted] **ED** autofocus, 80 200, F2.8, vendo [redacted] 1.100.000 0333-5788031

OBIETTIVO NIKON mm.28, diafremma 2.8, perfetto, come nuovo, vendo a L.400.000. Tel. dopo le 21 011-8807312

OBIETTIVI Schneider, nuovi, Componar C 4/75, Componon 4,5/105 [redacted] vari anelli e tiranga Duel, vendo. 0338-3377703

PENTAX [redacted] Z3 con 28-70 Pentax, vero affare, vendo. 011-885080

PROIETTORE a cinepresa Supers, [redacted] rielissimi, cerca a persona interessata. 011-858837

ROLLEIFLEX Biotica Tessar 3,5, [redacted] Carlas, anni '50, [redacted] Sonnar, vendesi 0368-485131

TELECAMERA HITACHI VH-800, completa di [redacted] gli accessori, vendesi a L.800.000. [redacted] 1746217

TELECAMERA HITACHI VM2300E, completa di tutti gli accessori, vendesi a L.800.000. 0347-1178371

TELECAMERA piccolissima, via radio senza fili, funzionante con qualun[redacted]ore e videoregistratore, vendo a [redacted]. 0349-8326497

VIDEOCAMERA SONY TRV 87 piu' borsa, vendesi. Tel. pasti 011-2205325

VIDEOCAMERA Hitachi HI 8, mirino a colori, piu' 2 batterie, accessori, ideale per montagna e mare, vendo a L 700.000. 011-8113222

VIDEOCAMERA digitale Sony 1000/3ccd, completa di accessori, batteria, borsa originale, cavalletto manfrotto 190, vendo L.5milioni. Tel. serali 011-9136851

VIDEOREGISTRATORE Telefunken 2981V, usato poco, vendo L.220.000. 011-2427012

VIVITAR 91 70/210 per [redacted] duplicatore di focale e vari filtri Cokin, soffietto per Nikon F90, vendesi. Tel. serali 0123-40301

GIOVANI IMPRENDITORI, CASALINGHE ANNOIATE, DIPENDENTI STRESSATI, GIOVANI IN PENSIONE, GENITORI PREVIDENTI E PICCOLI CAPITALI

CERCANSI.

JUNIOR COMUNICAZIONE

Cambiate vita.
Aprite un negozio Marvin.

Vi conosciamo. Avete iniziativa da vendere, un piccolo capitale iniziale, la voglia di [illegible] al fianco [illegible] un partner solido, dal marchio conosciutissimo [illegible] con una storia di successi [illegible] pari. Marvin [illegible] la più grande catena italiana in franchising [illegible] di punti [illegible] di fotografia, accessori per cellulari, occhiali da sole. Centinaia di persone [illegible] voi hanno cambiato vita grazie a Marvin. E voi, che cosa aspettate [illegible] cambiare la vostra?

Per saperne di più: Numero Verde 800-101919 - www.marvin.it

Grande marvin

IL GRANDE NETWORK ITALIANO DI FOTOGRAFIA

Associato CONFIMPRESE

95/6 Giochi, giocattoli, modellismo, bricolage

ACCESSORI BIG JIM modellini auto, Capitan America e soldatini, vendo in blocco. [illegible] 2316742

AUTOMOBILINE A PEDALI in latta o legno, qualsiasi condizione, anche pezzi, acquisto se occasione. 011-9358483

BAMBOLE E BAMBOLOTTI Furga, anni'50-60, tipo Ambrogino, Tonina, Martina, Manuelo, Susanna, cerco in acquisto Tel. pa- [illegible] 011-367157

BAMBOLOTTI E PULUCHES nuovi, vendo da L.3.000 a L.10.000. 011-3870[illegible]

BAMBOLOTTO serie Nati ora, cerco in acquisto. [illegible]

[illegible]O SCUOLA per bambino in plastica vendo a L.20.000, più macchina da srivere con valigetta a L.20.000. 011-7390353

BEMO deviatoi e comandi nuovi, per scartamento ho-m, vendo. Tel. serali 011-9310348

CASA DI BARBIE vendo a L.40.000. 011-2254771

CASETTE IN PIETRA fatte artigianalmente, adatte per presepi o addobbo vetrine, privato vende 011-3851600

CAVALLINO A DONDOLO delle Chicco, nuovo, vendo a L 60.000. 011-9610529

CAVALLINO A DONDOLO delle Chicco, [illegible]me nuovo, vendo a L.40.000. Tel. serali 011-4360545

FURBY originale [illegible] Gig, parlante, nuovo, [illegible]. 011-7390353

GIOCATTOLI [illegible] lamiera, vendo a L.10.000, bagno sbrodolina, serra Tania, bambole e giochi Barbie a L.10/30/70.000. 011-4344412

GIOCHI VECCHI anni '50, roulette, domino, scacchi, dama, contenuti in unica valigia a legno, vendesi. 011-6408146

GIOCHI piu' pistola piu' 2 [illegible], per nintendo, vendo. 011-548543

GIOSTRINA PER LETTINO con carillon e cavallini in tessuto, vendo a L.25.000. Telefonare dopo le 16. 011-8226752

LOCOMOTORE LIMA 1:87, serie 6700SNCF completa di vagoni passeggeri, [illegible] 1974, funzionante, [illegible], vendo a L[illegible]. 0347-[illegible]

LOCOMOTORI LIMA con vagoni a binari, vendo causa inutilizzo. Tel. pasti 0161-841346

[illegible] **GO-KART** a pedali, [illegible] a [illegible]; pattini Fischer Price con protezioni L.40.000; Calciobalilla [illegible] giochi, L.50.000. 011-3061591

MACCHININA P[illegible] elettrica Khiosyo TF3 Tiger, full optional, [illegible] di carbonio e airpal, motore 12 spire e carrozzeria come nuova, L.450.000. 0338-1673572

MAPPAMONDI e modelli [illegible]gno, acquisto solo se occasione. 011-452[illegible]77

MARIONETTE TEATRINI cavalli a dondolo, giocattoli di legno, antecedenti 1960, cerco in acquisto. Tel. pasti 011-367157

NAVI DINKY TOYS serie complete e carri armati, privato vende. 0347-8423122 0349-1659410

PATTINI Street Rollerblade Recas, mod. Maje- [illegible], colore [illegible] vendesi a L.150.000. 0333-6326153 011-3859273

POKEMON GOLD version per Game Boy color, vendo causa doppio regalo, L.60.000. Chiedere di Marco. 0348[illegible]21[illegible]

PUZZLES (ca. 100 scatole) da 1.000 a 4.000 pezzi, soggetti vari, vendo in blocco. Tel. ufficio 011-2457139

ROTAIE e scambi, accessori, [illegible]rmino H0 Marklin, vendo. [illegible]. ufficio 011-500356

SOLDATINI in plastica Atlantic, Airfix, Esci, [illegible], accessori, mezzi militari, anche grosse quantita', acquisto. Tel. [illegible] 20.30 0338-8391361 011-9378587

SUBBUTEO squadre [illegible] accessori di epoche varie, privato vende. Tel. dopo ore 18 011-9574464

[illegible] [illegible] [illegible]. vendo L.100.000. [illegible]

TRASFORMATORI MARKLIN vendesi. Tel. pasti 011-366120

TRATTO OGGETTI IN LEGNO grezzo da decorare, con tecnica decoupage. 011-9450551

TRENINI elettrici, binari e accessori, acquisto anche intere collezioni. Tel serali 011-9494209

95/7 Hi-Fi, dischi, CD audiocassette

33-45 GIRI anni '70, [illegible]. 011-4360225

45 GIRI "We are the word", di USA For [illegible], anno 1984, esclusivamente introvabile, [illegible] a L.40.000. 0333-4803870

AMPLIFICATORE 55+55W, L. [illegible] giradischi, L.150.000; sinto digitale, L.[illegible]; [illegible] analogico, L.100.000; casse da libreria, L.350.000. 011-3141430

AMPLIFICATORE marca FBT, modello KI6, con mixer [illegible]lla, [illegible] canali di entrata 6+6, regolabili singolarmente, piu' uscita casse extra, a L.1milione. 011-7390805 0338-8532487

AMPLIFICATORE stereofonico Copland, 60W per canale, perfetto, disponibile prova, vendesi L.1.500.000. Tel. [illegible] 011-8124467 [illegible]-8180459

APPARATO [illegible] Icom IC745 professionale, triband, schermo LCD 2.5", microfono da base SM8, 8 mesi, 8 anni garanzia, vendo a prezzo trattabile. 0349-3669147

CASSE ACUSTICHE (n.2) AR mod.198, sintoamplificatore Lenco R30, piu' giradischi Pioneer PL 200X, vendesi. [illegible] 0347-0418987

CASSE ACUSTICHE (n.2) Coral, da scaffale, a due vie, mod.40.20, imballate, come nuove, vendo a L.50.000. Tel. pasti 011-562717

CASSE ACUSTICHE (n.2) seminuove, JBL, 3 vie, circa cm.70x40x30, causa trasloco privato vende a L.400.000. Tel. [illegible] 0340-2672208

[illegible] **PIONEER** HPM 30W, vinile [illegible], cm.30x30x53, vendo a L.220.000. Tel. serali 011-4321379

CASSE PROFESSIONALI (n.2) amplificate M[illegible], 1.000W, [illegible] nuove, vendo a L.2 [illegible], 0347-0432345

[illegible] E DISCHI [illegible] d'Oro, cerco in acquisto 0340-3[illegible]

CASSETTE musica anni '70/80/90, artisti vari, [illegible] 0338-1171754

CB President Jackson, cb Alan 895, microfono preamplificato, microfono da tavolo Astatic, alimentatore a vari accessori, vendo. 0338-8215008

CD METALLICA Queen, Faith No More, Extreme, Who, Iron Maiden, PFM, ecc., vendo a partire da L.18.000. 0349-8475173

CD [illegible] **DANCE** usati, acquisto. [illegible] 6573374

CD doppio "Tu" e "Chiamale se vuoi emozioni", acquisto. Massima valutazione. [illegible] serali 011-824933

CD in DTS, titoli vari, jazz-classica, vendo L.15.000. 0[illegible]934

COPPIA DIFFUSORI Magna Planar 1.4 con tela nera, perfetti, vendo. Tel. serali 011-9680865

CUFFIA SENZA [illegible] vendo a L.100.000. [illegible]

CUFFIE senza fili vendo a L.70.000. 011-843092

DISCHI 33 GIRI musica leggera italiana e straniera anni '60, causa trasloco, vendo in blocco. Affare! Tel. serali 0335-4506802

DISCHI 33/45/78 GIRI musica lirica e leggera, solo cantati, cercasi in acquisto. Tel. pasti 011-4471702

DISCHI 45 GIRI anni '50/60 acquisto. Tel. sera- [illegible] 011-9572439

DISCHI 45 GIRI (n.13) anni '60, in ottimo stato, vendo in blocco L.45.000. 011-6051034

DISCHI MUSICA DANCE generi: hip-hop, rap, R&B, soul, funky, disco, house, techno, jazz, latin, dal 1950 ad oggi, collezionista privato vende, cerca, scambia. 011-4377808

DISCHI VINILE collezione completa dei Kiss, vendo 0347-8740655

DISCHI 33/45 giri, anni '50/60/70, ottimo stato, collezionista acquista anche grossi quantitativi, alta valutazione. 011-8012415

DISCHI 33/45 giri, di ogni genere, no musica classica, acquisto. 011-887874 0349-8014655

DISCHI 33/45/78 giri, n.300, musica leggera e classica sanni nuovi, vendesi in blocco. 011-3096090

DISCHI 33/45/78 giri, anni '50/70 e riviste musicali dello stesso periodo, cerco in acquisto. Massima valutazione. [illegible]-4114082

DISCHI 45 giri de Jules Bill, con tagliandino, preferibilmente anni '60, cercasi in [illegible]quisto. 0339-5908920

DISCHI 45 giri ed Lp. di Battisti, Nomadi, Bloos e Rolling Stones, vendo L.20.000 per i 45 giri, e L.50.000 per gli LP, accetto vari permute o scambi 011-9211482

[illegible] interattivi Philips per karaoke, acquisto; 15 dischi da 4 brani di musica italiana tesor [illegible], vendo a L.15.000 cadauno. [illegible]-1005374

DISCO IN CERA olindrico, per primi fonografi in scatoletta d'epoca, vendo. Solo se interes- [illegible] 0338-5482953

EQUALIZZATORE JVC SEA 60, con spettro Analyzer, vendo a L.150.000. 0338-7511219

GIRADISCHI PHILIPS stereo 805 con casse, vendo. 011-9649998

GIRADISCHI Powers, con radio e cassetta, 33-45 giri funzionante, 2 altoparlanti cm.53x33, mobile in cristallo fume' cm.110x50, vendo; inoltre dischi, vendo. Pasti 011-3163334

IMPIANTO STEREO Hi-Fi portatile Grundig, dotato di doppia cassetta, radio ad equalizza- [illegible], vendo L.120.000 trattabili. 0328-4714[illegible]

[illegible] **CD DENON** [illegible] vendo a [illegible] diffusori Allisoli L120 A, e [illegible], eventuale permuta. 011-393944

LETTORE CD MARANTZ CD 94, top gam[illegible] perfette condizioni, con manuali ed imballo originale, vendesi. 0335-7613078

LETTORE CD da tavolo, Philips, usato pochissimo, vendo [illegible] trattabili. [illegible] 4714096

LP di Renato Zero e Alice Cooper, anni '70 '80, ed altri autori vari, vendo. 0338-1171754

LP musica classica, esecuzioni rare, cedo ad [illegible] 011-5682225

MICHAEL JACKSON 45 giri, "Smooth Criminal" e 45 giri di Elton John, vendo a L.30.000 cadauno. 0339-2482526

MICROTRASMETTITORE audio ambientale, utile come antifurto via radio, con registratore a ricevitore tascabili, vendo a L.500.000. 0348-3014047

MIDLAND ALAN 87 240 canali AM, FM, USB LSB, con imballo, piu' alimentatore 5 Ampere della Iritel, vari accessori, vendesi. 011-9648029

MINIDISK lettore e registratore MR-100, piccolissimo, nuovo, imballato, con telecomando e cuffiette, vendo L.500.000. 0349-5326497

MIXER 4 canali, vendo a L.130.000 0333-[illegible]

PALMARE Yaesu BE5, triband, di piccole di- [illegible]sioni, vendo. Inoltre velocisri, 1 Yaesu FT8500, l'altro Icom, vendo. 0349-3669147

PIASTRA AKAI GX-F9A, con equalizzatore JVC SEA 60, con spettro Alyzer, vendo L.500.000. 0338-7511219

[illegible] registrazione Technica, mod. 615, vendo a L 150.000[illegible]

PIASTRE REGISTRAZIONE 3 testine, 2 motori, Teak V80 e Akwa F880, inoltre giradischi Pioneer PL 200X, vendesi. 011-9012320 0347-0418987

PIATTO GIRADISCHI Pioneer, per colonna Rack larga cm.36, causa trasloco, privato vende a L.80.000 Tel. serali 0349-1694838

RADIO CUFFIA stereo, Trevi WP361, mini personal stereo, Philips 090 radio portatile; Kaye registratore cassette portatile, vendo. Tel. pasti 011-4114017

RADIO GIRADISCHI Brionvega, [illegible] acquista anche in pessimo stato, per [illegible]. 011-6968387

RADIO ottima, 2 casse, 2 piastre, per ascolto e duplicazione veloce, vendo a L.150.000 trattabili. 011-3178050

[illegible] Brionvega, [illegible] acquista. 011-6405132

RADIOSVEGLIA GRUNDIG vendo a L.20.000; radio registratore a L.20.000; radio Sumbeam, con custodia a L.30.000. [illegible] 3229100

REGISTRATORE a microcassetta, piu' 6 microcassette, vendo L.90.000. 0338-4498683

RICETRASMETTITORE bibanda Yaesu ST51R, con due batterie, scheda toni, scheda DTMF, base di carica, vendo perfetto a L.700.000. 011-352752

RICETRASMITTENTI (n.1 coppia) Alinco 541 LPO, vendo a L.220.000 non trattabili. 0333-3740093

SISTEMA DI REGISTRAZIONE ambientale a distanza via radio senza fili, vendo L.500.000. 0333-2895018

STEREO AMPLIFICATORE Pioneer, poca usato, largh. cm.36, 60Hz, 360W nominali, [illegible] insieme privato vende a L.200.000. Tel. [illegible] 0340-2672208

STEREO nero, Pioneer, con registratore a doppia piastra, autoreverse, equalizzatore, [illegible] radio, usato pochissimo, vendo. 011-4016566

SUPPORTI CASSE stereo o televisione nuovi o imballati, vendo L.25.000. 0348-9793224

[illegible]REGIST[illegible] [illegible] telecomando, compro, solo se occasione. 011-734743

VIDEOREGISTRATORE Akwa 4 testine, come nuovo, vendesi a prezzo interessante. 011-3177744

VIDEOREGISTRATORE Saisco SV-64, 3 testine, [illegible] condizioni, telecomando con display per programmazione, vendo causa passaggio DVD a L.150.000. 0347-7401009

WALKMAN SONY pagato L.[illegible]12.000, come [illegible] vendo a L.200.000. 0339-3644809

95/8 Libri, giornali, fumetti, riviste

ALAN FORD originali, dal nr.78 al nr.86, dal nr.94 al nr.97, dal nr.126 al nr.259, piu' nr.88 e nr.125, acquisto minimo [illegible] [illegible]. 011-[illegible]

ALBUM FIGURINE libri infanzia, fumetti: La pattuglia del senza paura, U.mascherato, Mandrake, Gordon, Ragaz, Mistero, Albo d'oro Audace, etc., vendo. 0425-467011

ALBUM FIGURINE figurine, cerco in acquisto o scambio. Tel. dopo ore 20 0338-2316742

ALPINISMO libri, riviste e fumetti usati, vendesi. 0360-5095482 E-Mail:gtamicidiihermes@yahoo.it

[illegible]O Mondadori, numeri 7-8, cedo in cambio del n.20. 011-2356[illegible]

ARTE CONTEMPORANEA opere di maestri noti, provenienza ed autenticità indispensabili, privato acquista. [illegible]

ATLANTE Nautica, Amico cane, Qui Touring, Motociclismo, Oggi, Gente, Chi, vendesi a L.200/500/1000. Tel. pasti 011-3197793

AUTORI RACCONTI cerco per completare la raccolta, in volume prossima realizzazione, no lucro reciproco ma solo soddisfazione, stampa propri scritti 011-8122495

AUTOSPRINT e Motosprint, annate complete, dal '93, vendesi. 011-4340160

AVA GARDNER biografia, autore Roland Flamini, edizione Rizzoli, cerco. 011-295089

BELL'EUROPA annate pari al nuovo, dal n.1 al n.44 dicembre '96, vendesi a L.15.000 per annata. 011-394541

BURDA riviste mensili di moda, annate intere con inserti e modelli, vendo. 011-7767726

CALENDARI delle Farfi, Merz, Barale, Martini, Estrada, ecc., vendo. 011-7978153

CASA DELLE BAMBOLE [illegible]. Del Prado, 80 fascicoli, ancora sigillati, pari al nuovo, vendo in blocco. 011-4032908

CIAK rivista del cinema, annate dal 1989 al 1998, complete di indici, condizioni perfette, vendo a modico prezzo. Tel. serali 011-4152721

CLASSICI WALT DISNEY dal 1957 al 1978, cerco in acquisto a partire da L.5.000 cadauno. [illegible]

CORRIERA DELLA SERA annate dal 1940 al 1944, vendesi. 011-389529 011-377707

CRONACA NUMISMATICA raccolta completa dal 1990 al 2000, vendo. 011-4156380

DEPLIAN per autovetture Lancia Beta Montecarlo e Trevi Volumex, vendo. 011-9654589

DIABOLIK n.75, in blocco vendo L.50.000. Tel. ufficio 0124-609154

DIANA ARMI dal '87 al 2000, n.168 riviste vendo L.300.000. 011-597595

DIZIONARI GARZANTINE Garzanti (n.8) Italiano, medicina, letteratura, filologica, sinonimi e contrari, nuovi, ancora sigillati, vendo a L.25.000 cad. Tel. serali 011-4525842

DIZIONARIO TECNICO Marolli, Italiano/Inglese, pensionato acquisterebbe a prezzo modico. Tel. serali 011-28[illegible]

DIZIONARIO TECNICO italiano/tedesco, pensionato acquisterebbe a prezzo modico. Tel. serali 011-281892

DIZIONARIO enciclopedico UTET, 21 volumi, ancora imballato, vendo causa inutilizzo. 011-6690358

DYLAN DOG 1-120, da L.1.000 a L.5.000, piu' Giganti, speciali, Bonelli, vari, vendo. Tel [illegible] s 0347-2713026

DYLAN DOG collezione completa vendo in blocco a L.500.000 trattabili. 0338-5456737

ENCICLOPEDIA ASTROLOGIA De Agostini, in fase di completamento, per inutilizzo vendo a L.400.000. 011-3178715

ENCICLOPEDIA BRITTANICA 2 volumi del 1942, editio Sperling-Hupfer, vendo a L.50.000. 011-3179057

ENCICLOPEDIA CUCINA Curcio, nuovissima, 8 volumi, vendo a prezzo da concordare. 011-5112536

ENCICLOPEDIA CURCIO maglia, cucito e ricamo, 10 volumi, come nuovi, vendesi a L.300.000. 011-3241689

ENCICLOPEDIA [illegible] **AGOSTINI GE** 80, L.85.000, Enciclopedia Medica, L.200.000; L'Italia L.400.000. 011-4082159

ENCICLOPEDIA FACILISSIMO punto e croce, 60 fascicoli, vendo L.300.000. 0121-7[illegible]

[illegible] **INGLESE** 22 volumi, bellissima, vendo. 011-6637440

ENCICLOPEDIA INTERNAZIONALE Grolier, 20 volumi piu' 3 volumi di aggiornamento, anni '78-79-80, vendo a L.1.200.000. 011-3241689

ENCICLOPEDIA ITALIANA delle Scienze, De Agostini, anno '72, 27 volumi, vendo a L.250.000. 011-597791

ENCICLOPEDIA ITALIANA Treccani dal 1935, n.35 volumi piu' indici, buono stato, vendo a L.7milioni trattabili. 011-8122212

ENCICLOPEDIA JAZZ completa di dischi, dizionario dell'arte Mondadori, manuali di fotografia, vendesi. Tel. serali 0123-40301

ENCICLOPEDIA MOTO 2 Ruote, De Agostini anni '70, nuova, 9 volumi, vendo [illegible]. 0339-2331891

ENCICLOPEDIA TRECCANI Italiana, 14 volumi, 1970, inusati, nuovi, vendesi a L.2.800.000. 011-6968387

ENCICLOPEDIA UTET La Storia (i grandi problemi del medioevo all'eta' contemporanea), 10 volumi ancora imballati, vendo causa inutilizzo. 011-6690358

[illegible]DIA "Dimensione III" dal n 1 al n.10, vendo a veri amanti esoterismo. 0338-6933026

ENCICLOPEDIA Conoscere, completa vendo [illegible] [illegible]458

ENCICLOPEDIA Della Montagna, completa di 120 fascicoli, in perfetto stato, a vendo a [illegible]. 011-336048

ENCICLOPEDIA I Quindici, adatto per bambini di 8 e 10 anni, [illegible] volumi, vero affare, vendo [illegible] 011-3093280

ENCICLOPEDIA Rizzoli, 18 volumi, [illegible] il miglior offerente. 011-6978971

ENCICLOPEDIA Treccani anno 1970, 13 volumi, buone condizioni, vendo. 0338-2316742

ENCICLOPEDIA n.12 volumi della Grolier, piu' Della Salute n.11 volumi, piu' atlante, piu' Junior n.10 volumi, vendesi. 011-8954332

ENCICLOPEDIA piu' videocassette, riguardanti la Bosa, vendo. 0335-5892215

FANTASTICI QUATTRO [illegible] numeri non [illegible] secutivi, tutti inferiori al n.80, nuovi, vendo al miglior offerente. 011-378797

FAR FACE CON I [illegible] di Bloomfield edizioni [illegible] cerco in acquisto a L.40.000. 011-2481341

FIGURINE scambio o vendo. 0335-5892215

FOTOGRAFARE rivista mensile, annata completa dal 1960 al 1967, vendesi a L.40.000 cad. o in blocco a L.280.000. 011-9322014

FUMETTI DIABOLIK 370 pezzi circa, e Gordon serie completa 87 numeri anni '80, vendo. 011-613141

FUMETTI MA[illegible] MYSTER (n.100) piu' 15 Dylan Dog ed altri 20 [illegible] vari, vendo a [illegible] Tel. pasti 011-6065759

FUMETTI TEX serie completa anni '60/70 primi 258 numeri, vendo al miglior offerente. 011-613145

FUMETTI Alan Ford, Kriminal, Satanik, Tex originali, Parker, Topolino anni '50-60, Zagor Piccolo Ranger e vari fumetti, privato cede. Tel serali 011-729409

FUMETTI S.Eroi, Serg. Kirk, Corriere estate, Jonni Logan, Akim, Asterix, C.Mellissa, Gunn, Gordon Link, Lupo Alberto, Linus, etc., vendo. 0425-467011

FUMETTI di Topolino, vendo a metr' [illegible]. 0348-5724715

FUMETTI di ogni genere, anche da collezionismo, privato cede. 0368-7189755

FUMETTI di qualsiasi genere, collezioni complete, acquisto. 0347-5897958

FUMETTI di vario tipo, privato vende e acquista. 011-2237846 0333-3739680

GARDENIA Specchio, collezione, vendesi a prezzo da concordare. Tel. pasti 011-[illegible]

GARDENIA rivista di giardinaggio, i primi 17 numeri, anni '85/86, in condizioni perfette, vendo a L.50.000. Tel. [illegible] 011-4152721

GRANDE ENCICLOPEDIA delle Armi Moderne, A.Peruzzo editore vendo. 011-4346289

[illegible] **ENCICLOPEDIA** Medica, 6 volumi, Grande Enciclopedia cucina, 8 volumi, [illegible] clopedia Curcio, [illegible] e Tecnica, 8 volumi, [illegible] [illegible]

GUIDA MEDICA [illegible] [illegible] volumi, [illegible] mi, vendo L.150.000. Tel. pasti [illegible]

GUIDE TURISTICHE EDT/Lonely Planet n.100 circa, in inglese e italiano, recenti vendo in blocco. Tel. pasti 011-295063

I GRANDI [illegible] **LETTERATURA** collana completa di 100 volumi rilegati, Fratelli Fabbri editore, vendesi a buon prezzo Tel. pasti 011-4036112

[illegible] **DONNA** enciclopedia nuova, vendo L.600.000 trattabili. 011-6056660

MARKET viaggi

PERSONAL TRAINER
DAILY TRAINING RUNS
INFORMAZIONI PODISTICHE

Via Gramsci 2/C Torino - Tel. 011.51.78.843 Fax. 011.51.78.936 E-mail: viaggi@market.it
Orario: Lun - Ven 9.00/13.00 - 14.30/19.00

Running Center Club Torino

SCUOLA DI PODISMO, WALKING E MARATONA

Via Delle Rosine 12 - Torino - tel. 0347.473.83.80 - fax 011.83.53.87

Con Il Running Center [illegible] Torino potete prepararvi [illegible] maniera ottimale per le corse di fondo (maratone [illegible] [illegible]e). [illegible] corre nel "paradiso" torinese dei podisti: Il Parco [illegible] [illegible]. Tutti gli iscritti sono "curati" [illegible] [illegible] mezzofondo - pluricinquetere della Straterino - Donato [illegible], che segue e corregge tutta la parte riguardante la tecnica di corsa e, su richiesta, accompagna il podista nel proprio allenamento.

NEL 2001 SI ORGANIZZANO LA PREPARAZIONE, L'ISCRIZIONE, IL VIAGGIO PER LE MARATONE DI:

• PARIGI • LONDRA • PRAGA • MAURITIUS • NEW YORK • ROTTERDAM • VIENNA • MONTECARLO • LUBIANA

NOVITA'!!!

GRUPPO WALKING

Il walking è un particolare tipo di camminata - a passi lunghi e relativamente veloci, come una passeggiata in salita - che non ha scopi agonistici, ma permette di migliorare il proprio stato fisico. Insomma, un'attività "facile ma impegnativa".
Donato D'Auria, vi guida nell'apprendimento e nella giusta esecuzione il sabato mattina [illegible] 9.30 alle 11.30, presso la passerella pedonale sul Po ad Italia '61.

I servizi [illegible]

- studio dell'allenamento più opportuno alla [illegible] preparazione e costituzione fisica, con tabelle personalizzate
- consigli sull'alimentazione adatta al maratoneta
- consigli sul potenziamento muscolare, sull'ottimizzazione [illegible] postura e sulla prevenzione infortuni
- attività sociale: serate, conferenze a tema con ospiti specializzati, organizzazione di gruppi d'allenamento e per partecipazione alle gare.

Per l'organizzazione tecnica rivolgersi a [illegible] viaggi

PARKER collezione completa, numeri Storia del West, Collana Rodeo, vendesi. serali

KRIMINAL e Satanik, 182 numeri, alcuni da edicola. L.550.000. 0339-5434936

LA ENCICLOPEDIA Edit Societa' Encyclopedique Universelle 24 volumi, vendesi L.400.000. 011-8122212

LIBRI ANTICHI fiabe e narrativa per l'infanzia fino 1940, tipo "La Scala d'oro", calendari, 1800/1940, privato acquista.

LIBRI ANTICHI prime edizioni: Pinocchio, messal Spoel, Cuore, libri illustrati per ragazzi fino al 1940, privato acquista. 011-3092157

DI FANTASCIENZA compro collane Urania primi 300 numeri, Gamma, Galassia, Robot, Cosmo, Galaxy ed altri. Tel. 0125-637410

LIBRI FAVOLE annate 1920, fumetti, album figurine, acquisto. 0425-467017

LIBRI FIABBA (n.33) anni '80, Fabbri Ed., completi di disco 45 giri, in ottime condizioni, vendo a cadauno. Tel. pasti 011-366051

LIBRI VARI (n.18), vendo in blocco a L.25.000; 5 libri per ragazzi, a L.10.000; 9 libri per bambini a L.10.000; 7 gialli a L.10.000. 011-9664879

LIBRI (n.2) Medico Popoli. 1908, 2 con le erbe, vendo. 011-

LIBRI L'Arte e generi, privato vende. 0368-7199755

di Cultura Alpina, riviste Nexus, Oasis, Terra Biodinamica, Secondo Natura Erbe, Geographic, tetture, cerco. 011-613084 0347-8254408

figurine complete, anno 1982-83 piu' 1 libro di Capitano Harlock, vendo a L.100.000. 0349-2807408 011-2053422

LIBRO L'hardware del personal computer di Norton e Desmond, edizioni Apogeo, pagato L.70.000, vendo a L.30.000, causa errato acquisto. 011-756784

LIBROTEATRO HOEPLI "La bella addormentata nel bosco", anno '43, vendo. 0333-7969953

LUPO ALBERTO nr.15/51/58/126, vendo in 0347-4796154

NATAN NEVER dal nr. piu' numeri ciali, in buonissimo 0347-

PANORAMA annate dal 1984 al 1992, vendo, cambio con francobolli e/o monete. 011-4343714

PLAIN AIR complete '91/92/93/94/95, inserti, vendesi L.150.000, regalo annata anni '90/96 no completa. 011-8125773

QUATTRORUOTE annate pari al nuovo, 1961 al 1987, anno 1982 mancante, vendesi a L.25.000 per annata. 011-394641

QUATTRORUOTE e Ruote , o scambio con Quattroruote . 0328-4358329 - ufficio 011-6537922

QUATTRORUOTE e Classiche, vendo o scambio con Quattroruote

QUATTRORUOTE serie completa '73/74, dal 1980/1987 e vari anni '70; Auto, riviste manuale, 1989 al 1999, completo, vendo anche singolarmente. 0328-2228526

QUATTRORUOTE ultime 20 annate privato pasti 011-730544

RIVISTA ENI Editrice Corrado Tedeschi di Firenze, antiaccademia anni '70, acquisto. 0333-3821850

RIVISTA La Stampa n.1 al n.148, vendo al migliore offerente. 0347-

ARCHITETTURA Abitare, Domus e Ottagono, cerco in acquisto. 011-8405132

RIVISTE DI ELETTRONICA vendo. 011-850407 0339-7215368 o 011-2426533

vendo. 011-2426533

ELETTRONICA 73 Amateur Fun, CQ Elettr., Elettr. altre antecedenti il '94, vendo. 0347-4796134

RIVISTE ENCICLOPEDICHE da rilegare svariati tipi, Sonzogno, Fai da Te, Il Fotografo, Acqua, Mondo Sommerso, Il Sub, Elettronica Alla Fedelta', vendo in blocco. 0339-2906907

ILLUSTRATE 1800/1940, fumetti e locandine 1930/40, Gordon 1938/48 e Tex Willer, carta moneta, calendari Pirelli, privato cerca. 0330-472077

RIVISTE QUATTRORUOTE Auto ed Elaborare, ottime condizioni, vendo anche singolarmente. 011

RIVISTE (n.200 ca.) di rock, anni '60/90/2000, vendo. 0349-5926918

RIVISTE Airone, Topolino e AD arredamento (n.200), vendesi. 011-4375257 0347-9792739

RIVISTE e pubblicita', Tabelle smaltate, Vespa e Lambretta o comunque in acquisto. 0338-8634397

ROMANZI URANIA I primi 100 numeri, cerco. 0330-472077

ROMANZI Harmony edizione estate 2000, come nuovi, vendo L.2.500 cadauno. 0339-

Urania anni '70/80/90, scambio. 0123-27251

ROMANZI di vari autori, vendo al 50% vendo a prezzo di copertina.

SAM E SELLI Settimana Enigmistica, Moto, Panorama, TV Sorrisi, Famiglia Cristiana, Il Mio Cane, vendo a L.100/200/500 cad. Ore pasti 011-3197783

SEGRETISSIMO OS 117 dal nr.1 al nr.228; Sas de Sas e Istambul dal 253 al 888, cerco. 0121-354335

SETTIMANALI Giovani, Amici, Big, anni '60/70, cercasi.

SPAWN 1.5 piu' speciali, piu' Spin-off, .150.000. Tel. serali 011-541165

SPECCHIO DE LA STAMPA raccolta completa, vendesi al miglior offerente. 011-859306

TEX (n.200), prezzo di copertina a L.350, '64, vendo al miglior offerente. Tel serali 0338-9992937

TEX cartonato "I fuorilegge", vendo L.200.000; manuale Tex, L.50.000. 011-824933

TEX vari, alcuni originali, vendesi. Tel. serali 011-6405858

TEXONI 1 al n.14, vendo a prezzo veramente interessante. 0339-6933026

TIRO AL PICCIONE romanzo di Giose Rimanelli, Einaudi 1991, acquisto. 011-696

TOPOLINO e Corriere dei Piccoli, altri e giornalini tutte testate, dal 1930 al 1960. Torino privato acquista. 011-612384

TOPOLINO raccolta completa dal n.788 al n.2.248, in ottime condizioni, collezionista vende. Tel. serali 0121-72717

TUTTO RALLY rivista dal 1990 al , anche annate , solo se interessati. 0336-9315417 011-6190008

TUTTOSCIENZE La Stampa, collana completa dal n.1 al n.28, sigillata, L.170.000. 011-5984222 0348-2681755

TUTTOZAGOR Tuttomark, Tuttomistero, raccolte complete a fumetti, vendo. 011-9675427

VARIE RIVISTE di orologi, Topolino piu' enciclopedia "Elettronica ed Informatica", vendo a prezzo da concordare.

(n.5) Poesie dal Pascoli, in Br vendesi a L.30.000 cadauno. 011-393944

ZAGOR originali sotto il n.80, acquisto a partire da L.100.000 cadauno; stracci da L.10.000.

95/10 Strumenti musicali

AMPLIFICATORE COMBO 100W per chitarra, vendo a L.350.000; inoltre chitarra classica, L.50.000 o scambio con altri strumenti. 0333-4478456

AMPLIFICATORE FINALE Crown mod.D-150A serie 2, vendo L.1milione; preamplificatore S.Alola, PBT-200 MK2, L.1milione. 011-9047872

AMPLIFICATORE STEELPHON 100W, con riverbero, per Flea chitarra, vendo.

AMPLIFICATORE Marshall Lead Combo 50W, vendo L.50.000.

ARCHI per violoncello Morano, viola cm.42 Liutaio Antonelli, 1876, vendo. 011-702000

BASI MUSICALI Karaoke, vendo. 0339-

CP Music
Noleggio e Vendita Strumenti Musicali
Chitarre Bassi Amplificatori Impianti
Batterie Percussioni Tastiere Expander
Software Musicale Bacchette
Midifile Microfoni Cavi Corde Plettri
Custodie Aste Multieffetti Pedaliere
Orario: 10,30-12,30 14,30-20,30
Via Somalia, 6 - Torino
Tel. 011.605.38.64

BASSO piu' amplificatore, in buone condizioni, acquisto spesa L. 1-334980 0349-2507182

BATTERIA bellissima, prezzo , vendo. 011-9573293

BATTERIA elettroacustica o acustica, cerco in cambio di scooter Honda Vision 50, del '92, valore circa L.1milione. 0349-5 5

CASSA PER BASSO Trace Elliot mod.1015, cono 15", 350W su 8 Ohm, pochissimo, vendo per errato acquisto a L.850.000. 0347-

CHITARRA ACUSTICA amplificata, con custodia rigida, amplificatore con effetti speciali, pedale batteria e sgabello, vendo anche separatamente. 011-600 6 0347-728

CLASSICA Kono 30 da concerto, , praticamente , con custodia originale, vendesi L.5milioni non trattabili, no perditempo. 0333-6163753

CHITARRA CLASSICA mai usata, con custodia, vendo L.100.000 trattabili. 011-4157829

CHITARRA amplificatore FC600, vendesi.

CHITARRA ELETTRICA Ibanez, anno 1970, copia Gibson GS, perfetta, L.700.000.. 011-3110843

CHITARRA Diavoletto 5G, , praticamente vendesi a L.1.800.000. 0339-3269710

CHITARRA Ibanez, blu, nuova, vera occasione, vendo a L.1milione. 011-3095179

classica di artigiano spagnolo, G.Perez Barranco, custodia, a L.500.000. Tel. pasti 011-3854087

COMPO DI MUSICA ca, cerco in acquisto. 011-8810519

FENDER STRATO CASTER anno '66, privato vende al miglior offerente. Scrivere lasciando recapiti C.I.1205319 F.P. V.Alfieri 21 Torino

FISARMONICA 120 bassi, Luochini Super King, vendesi a prezzo trattabile. 011-703454

FISARMONICA Crucianelli, 120 bassi, vendo a L.1.500.000 trattabili. 0349-280

MIXAGGIO e registrazioni musica anni '70, film italiani anni '70 e registrazione note di 13/12/2000 cerco. Tel.

IMPIANTO PROFESSIONALE con tastiera WX6, mixer 16 canali amplificato, con casse passive e amplificate, piu' subwoofer, vendo a prezzo da concordare. 011-9671278

per spartiti musicali, vendo a . 0338-4894117

MACINTOSH LC3 tastiera, vendo L.250.000 con programmi, no perditempo. 0338-2165604

MASTERIZZATORE cdr Scsi 2, TEAC, 4x12x, piu' controller Scsi 2, software, per masterizzare, pagati L.700.000, vendo completo inutilizzo L.190.000. 0328-4714128

MIXER SPIRIT FOGLIO FX 8 canali mono piu' 2 stereo, processore digitale di effetti incorporati, come nuovo, a L.700.000. 0338-8697902

MULTIEFFETTO per chitarra, zoom vendo a L.400.000; Korg M1, a L.500.000.

ORGANO ELETTRICO Yamaha C3.5V, 2 tastiere pedaliera, sgabello, basi musicali, ottime condizioni, vendo L.800.000. 0339-8150942

ORGANO ELETTRICO Viscant doppia ria, vendo . Tel. serali 011-3196749

ORGA FARFISA lunghezza mt.1.10 e larghezza cm.84, in legno, doppia tastiera e accompagnamenti a pedale, , vendesi. 0121-794962

D Farfisa doppia tastiera, mod.257R, vendo L.300.000 trattabili. 011-8177220

PEDALE per effetti per chitarra, Bosh GT3 Roland, ancora imballato, un mese di vita, per errato acquisto vendo.

PIANOFORTE verticale, nuovo, vendo L.8.500.000 trattabili inutilizzo. , pasti

PIANOFORTE VERTICALE nero, anni '20, professionale, revisionato da poco, vendo a L.3.500.000. 1-726656

PIANOFORTE VERTICALE Tamaco e L.1.500.000. Tel. serali 011-337237

PIANOFORTE VERTICALE . 011-5403219

PIANOFORTE antico Avonamudom Lacon , noce, .130x125, profilo cm.65, accordare, vendo a L.900.000. perditempo. Tel. pasti 011-9163334

PIANOFORTE parete, primi buono stato, vendo L.4milioni. 011-4116552

PIANOFORTE verticale, in ottimo stato vendesi L.1.500.000. 034

PIATTI TECHNICS SL-1210 (n.3). In ottime condizioni, vendo a L.500.000 gnerla. 01

PREAMPLIFICATORE valvolare, multieffetto, ADA MP2, per chitarra, interamente analogico, controllo in tempo reale di ogni parametro, L.900.000. 011-9207225

REGISTRATORE DIGITALE multitraccia, Sony MDA, con mixer, 6 canali, stato, vendo a L.1milione. 011-4336538

ROLAND sintetizzatore, multitimbrico, con sequenza e lettore floppy disk incorporati, vendo L.450.000. 0339-5022445

SAX CONTRALTO YAMAHA con custodia, leggio cromato, microfono Mignon per amplificatore, nuovi, vendo. Tel. pasti 011-

SAX CONTRALTO in acquisto. 011-9665730

SAX CONTRALTO modello Yamaha, vendo a L.1milione. Tel serali 011-9675427

SAXOFONI (n.2) Tenori, temperatura, vendo. 0339-7977809

SAXOFANO TENORE "Grassi" con tamponi nuovi e valigetta, vendo a L.1.300.000. 0346-

ATORE **CORG** M1 vendo a L.700.000, inoltre tastiera Selton MS 60, con . L.1.500.000. Il tutto tenuto bene, nuovo. Regalo amplificatore come va. 011-9671610

TASTIERA ELETTRONICA Bontempi cm.48x20, 25 tasti (DO-DO), effetti ritmi, vendo a L.80.000. Tel serali 011-7795678

TASTIERA ELETTRONICA cerco in cambio di Scooter Honda Vision 50cc. del 1992, valore circa L.1milione. 0349-5643995

TASTIERA GEM BK7, con tastiera. L.600.000. 011-3178715

VIOLINI VIOLE e violoncelli, privato acquista con pagamento in contanti, anche da restaurare. 0347-2283132

WARWICK STREAMER pick-up EMG, perfetto, vendesi. Per informazioni telefonare al numero 011-9196684

95/11 Video cassette videoteche

CASSETTE per adulti, vendo a prezzo trattabile. Tel. pomeriggio 0339-2450094

JEEG ROBOT D'ACCIAIO videocassetta, cerco in acquisto. 0161-542343

URANIA fantascienza, serie avventure nell'universo e nel tempo, di solo 14 numeri dal '52, come nuovi, vendo a L.700.000 non trattabili. Tel serali 011-9494209

VIDEOCASSETTA concerto Live, film Amistad, Arma 4, altri film originali, 336-117 64

VIDEOCASSETTE (alcune) vari generi, vendo a L.10.000 cad. o in blocco a prezzo L. 0349-4263088

VIDEOCASSETTE (n.40) films, vendesi a L.5.000 Per informazioni 0328-2195192

VIDEOCA 12 films, bianco e nero, Germania, Italia, , dal 1921 al 1947, vendo. 011-4346289

e rivista per soli adulti scambio e 011- 0347-5462962

VIDEOCASSETTE mondiali di calcio, anni 80/90, piu' videocassette tutte nuove ancora imballate, vendo in blocco a L.1.500 cadauno. 011-4111426

VIDEOTECA noleggio varie (2.000 titoli) videoteca, vendo a 12 - . Tel. 011.317.5535 ore 15.30 - 20.00.

VIDEOCASSETTE per adulti vendo o cambio. Tel. 0339-1098364

VIDEOCASSETTE per adulti privato vende da L.10.000 o permuta con compagnia da concordare. Per informazioni 0349-5735517 011-286675

97

ASSOCIAZIONE CULTURALE dipartimento di astrologia offre nei giorni lunedi' e mercoledi consulti telefonici gratuiti, dalle 10 alle 12. 011-500412

IL SINGLE CLUB Valsusa e Torino a persone sole per scelta o c organizza attivita' ricreative, culturali e turistiche. No lucro. 0360-

98

ABBONA settimanali Formula 1 (FB-Abm-Sabl), vendo a L.10.000 per mancato utilizzo. 0349-1823323

99 LOCALI E ATTIVITA'

ALASSIO Hotel Koutiki 0182-640926, fronte mare, tranquillo, camere,telefono, TV, bagno, ascensore, buffet colazione, scelta menu', cucina ligure pesce 65.000.

comunicazioni personali

tuttoaffari

TWIN CLUB
AGENZIA MATRIMONIALE
Via Cernaia 14 - TORINO
011.562.08.50
Nei giorni festivi su appuntamento
Tel.

100

MAGA SOLE aiuta amore lavoro fortuna interessi vincite al gioco. Telefonare esclusivamente dopo ore 17 011.817.8769.

101 COMPAGNI DI VIAGGIO

CANARIE Tenerife, una da brelo, in residence, signorile, cultura, offre a carina dolce simpatica non fumatrice. Memobox3960 011-3935098

102 MATRIMONIALI AGENZIE MATRIMONIALI

1 MATRIMONIO d'amore e fedelta', celibe, posizionato, piemontese, cerca lei pari aspirazioni e requisiti. Casella Postale50 Via Roma 10063 Collegno (TO)

1 PAROLA, ALLORA!: indicami finestra per serenata di bel laureato 45enne, celibe, grande futuro con anella, equilibrio. 011-2475315

senza secondi fini, cercano semplice e sincera amicizia femminilita' e AN.L.1.100. C.I.AD3715810 F.P. 10121 Torino

34ENNE studente medicina, bella presenza, simpatico, interessi, cerca ragazza dolce, carina, per sincera relazione, indispensabile foto. F.P. V.Alfieri 10121 Torino

nubile occhi longilinea dolcissima semplice allegra cerca compagno scopo stabile. Tel. 011.513.1315.

30ENNE DISTINTO elegante e raffinato, relazionerebbe con vera signora, matura, con spiccata femminilita' nel vestire, per lenera unione e matrimonio. 0340-3340464

30ENNE SERIO presenza, ragazza pari requisiti, max 30enne, capelli lunghi, altezza media per seria relazione ed eventuale fidanzamento. Astenersi perditempo. 0346-3559024

PIEMONTESE mt.1.80, bella presenza educato, non banale, appassionato motociclista, conoscerebbe bella con cui costruire futuro. 5783314

31ENNE cm.175, serio di Torino, bella presenza, cerca per seria latina, amicizia e pita e eventuale futuro. 4671681

nubile capelli biondi nocciola longilinea riservata superficialita' cerca compagno minimo 35enne dinamico scopo relazione stabile. Tel. 011.560.1974.

32ENNE
nubile dolce e romantica cerca uomo minimo 35enne scopo convivenza/matrimonio. 011.560.8248.

32ENNE
longilinea carina precedente rapporto minimo 35enne onesto serio stabile. Tel. 0338.562.0873.

33ENNE presenza, colto, sportivo, cerca signorina max 45enne, per eventuale futura insieme. 0340-3330842

bruna occhi verdi, amorevole cerca uomo serio e sincero scopo convivenza/matrimonio. Tel. 011.509.7060.

bruna occhi azzurri semplice ottima compagno dinamico sportivo scopo relazione stabile. Tel. 0349.539.1480.

Agenzia Matrimoniale
MARIANNA
2000 iscritti
Consulenze gratuite
Servizio Internazionale
www.agenzia-marianna.com
Tel. 011.9592941

33ENNE nubile, bionda, occhi verdi, femminile, ottima posizione cerca attraente e agiato 33/45enne per matrimonio. Affr. L.1.100. P.A.TO2647424C F.P.V.Alfieri 10121 Torino

34ENNE CELIBE serio, giovane, cattolico conoscerebbe compagna per rapporto d'as finalizzato al matrimonio. P.A.TO2678159M F.P.V.Alfieri 10121 Torino

verdi longilinea, simpatica, dolce e spontanea, sola cerca maschio max 50enne serio, posizionato scopo convivenza. Tel.

34ENNE
bionda capelli lunghi, longilinea cerca uomo serio e convivenza/matrimonio. Tel. 0339.712.1367.

34ENNE
separata senza figli assistente infantile delusa dai rapporti superficiali generosa cerca compagno serio scopo convivenza. Tel. 011.583.282.

35ENNE CARINO bel fisico, timido, professionalmente affermato, cerca ragazza seria possibilmente nubile, per convivenza o futuro matrimonio. C.I.AE6052140 F.P. V.Alfieri 10121 Torino

35ENNE CELIBE bella presenza, latino americano, impiegato, donna max 30enne, simpatica, carina, per amicizia ed eventuale unione. Per informazioni telefonare al numero 0339-3451689

36ENNE celibe, amante viaggi, cinema, conoscerebbe max 40enne, per seria relazione eventuale matrimonio. C.I. Scrivere F.P. Favria (TO)

35ENNE
vedova senza figli capelli lunghi occhi azzurri allegra fedele cerca compagno maturo semplice scopo relazione stabi[illegible]nza. Tel. 0346.316.0377.

36ENNE ATTRAENTE conoscerebbe ragazza 22/36enne, per amicizia ed eventuale convivenza. Tel. sera[illegible]7-7896775

[illegible]VE CELIBE laureato, biondo, occhi verdi, leale, amante cultura e viaggi cerca ragazza 25-35enne carina per futuro. C.I.AD8835648 F.P.V.Alfieri 10121 Torino

36[illegible] CELIBE serio, bella presenza, buon lavoro, economicamente posizionato, conoscerebbe signora-ina scopo matrimonio. C.I.AD1205441 F.P.V.Alfieri 10121 Tori-[illegible]

36ENNE [illegible]CATO alto 1.75, deluso sentimentalmente cerca ragazza che come me creda ancora nei valori affettivi, non importa se separata, per futuro. 0347-9496440

36ENNE nubile carina socievole impiegata cerca compagno adeguato per serio rapporto.Tel. 0339.776.6167.

38ENNE separata, romantica, solare, molto femminile, cerca compagno per convivenza, [illegible]serio. [illegible]lla, sincero, allegro, affettuoso, amante natura, [illegible] 45enne. 0328-7598919

[illegible] [illegible]BE serio, riservato, passionale, affettuoso, presenza, m.1.77, [illegible] scerebbe ragazza senza figli (pref. nubile), per fidanzamento/matrimonio. No perdit. 0339-6444617

MEETING
"Ritrovarsi è un pensiero stupendo"
C.so De Nicola, 94 - 10129 Torino
Tel. 011.3044810-011.3045007

Valentina elegante e frizzante 45enne, è un[illegible]gnante di scuola elementare. Adora il mare, l'arte e la pittura. Vorrebbe incontrare un lui max 55enne colto e galante scopo convivenza. Tel. 011.3045007

Monica ha 49 anni, svolge la professione di medico chirurgo, di bella presenza, alta, longilinea, capelli biondi ed occhi azzurri. Cerca un compagno intelligente e di bella presenza per un serio rapporto di coppia. Tel. 011.3045007

Edo è un'affascinante imprenditore di 45anni. Alto 1.87, capelli castani e occhi azzurri, appassionato di viaggi e di buone letture, vorrebbe incontrare una donna femminile e dinamica per intraprendere una seria relazione affettiva. Telefono 011.3045007

Emilio, ha 46 anni ed è un [illegible] odontotatra torinese, capelli brizzolati ed occhi verdi, è un [illegible] classe e molto dinamico, desidererebbe incontrare [illegible] donna semplicemente femminile e raffinata, max [illegible], scopo convivenza. Tel. 011.3045007

37ENNE IMPIEGATO celibe, presenza, mt.1.90, residente Novara, cerca ragazza carina per amicizia eventuale matrimonio. C.I.AB5407630 F.P. 20100 Corsuto (MI)

37ENNE
divorziata senza figli inderniera professionale fisico molto femminile cerca compagno dinamico anche con figli scopo relazione stabile.Tel. 011.590.115.

38ENNE CELIBE piemontese, cerca minuta ed umile piemontese, scopo matrimonio. No perditempo. Casella Postale50 Via Roma 10093 Collegno (TO)

38ENNE [illegible] [illegible] in Torino massimo50enne indipendente, amante natura, viaggi per relazione seria. No effeminati, fasioni, blasr o sposati. C.I.AD1237427 F.P.V.Alfieri 10121 Torino

38ENNE celibe, carino, molto affettuoso, cerca ragazza max 35enne, carina, sincera, romantica, per futuro insieme. C.I.AE9582936 F.P. 13900 Biella

39ENNE CELIBE simpatico, giovanile, bella presenza, cerca donna pari requisiti 28/32enne, nubile, per seria amicizia ed eventuale futuro o convivenza. 011-[illegible]

39ENNE SERIO cerca ragazza seria, 28/32enne, settentrionale, scopo amicizia eventuale convivenza. No perditempo. Se vuoj telefonami 0340-2739788

39ENNE celibe, dolce, [illegible], intenzionato al matrimonio, cerca ragazza dolce, brava, seria. Telefono e foto. P.A.TO2876215J F.P.V.Alfieri 10121 Torino

39ENNE dirigente, frizzante, sportivo, fisico longilineo, cerca compagna interessante e carina per convivenza o matrimonio. P.A.TO3574289D F.P.V.Alfieri 10121 Torino

40ENNE COLTO serio, celibe, di bell'aspetto, buon carattere, cerca signorina, pari condizioni, scopo matrimonio. P.A.TO3703321K F.P. 10099 S.Mauro (TO)

40ENNE [illegible] senza figli, [illegible] 1.75, castano, conoscerebbe donne 30/35enni, libere, scopo amicizia o eventuale unione stabile. 0328-7132615

40[illegible] GIOVANILE bella presenza, ottima posizione, gradirebbe conoscere ragazza seria, romantica per sincera amicizia ed eventuale futuro. C.I.AD8756125 F.P. V.Alfieri 10121 Torino

[illegible] SIMPATICO dinamico, cm.174, divorziato, [illegible] figli gradirebbe conoscere ragazza max 41enne, semplice, carina, senzafigli, per amicizia e futura convivenza. 0335-5917747

40ENNE bella presenza, conoscerebbe ragazza carina, massimo 35enne, per convivenza o matrimonio. 0347-5104993

40ENNE bellissima presenza, laureato, mt.1.82, kg.77, atletico, ottima famiglia, serio, sposerebbe max 35enne bella, dolce, comprensiva. 0339-4263938

40ENNE libero professionista, cerca ragazza anche madre e/o separata per serio e duraturo rapporto anche matrimonio. 0368-2795712

42ENNE
avvocato, ottima presenza cerca compagna seria [illegible] scopo convivenza/matrimonio. Tel. 011.513.1154.

43ENNE CELIBE diplomato, buona presenza, alto mt.1.73, conoscerebbe ragazza nubile, affettuosa, per relazione sentimentale e futura convivenza. 0347-0653009

43ENNE SEPARATO senza figli, simpatico, piacente, cerca dolce, carina, non grassa, [illegible]nte intenzionata formarsi una famiglia. 0340-2957488

[illegible] mt.1.80, divorziato, romantico, cerca donna massimo 40enne, per futuro insieme. Affrancare L.1.100. C.I.AC9117214 F.P 10097 Borgata Paradiso Collegno (TO)

43ENNE
vedova splendida [illegible] bravissima casalinga indipendente dolcissima e premurosa cerca compagno stanco della solitudine scopo convivenza.Tel. 011.513.1294.

[illegible] [illegible] posizionato, dinamico, dolce, cerca max 35enne pari requisiti, astemia, per seria unione. Foto. P.A.TO3706041M F.P. B.Paradiso V.De Amicis 4 Collegno (TO)

[illegible]RO laureato, prestante, doti umane, morali, per felice futuro insieme conoscerebbe onesta, colta, equilibrata, matura 28/45enne. 011-2475315

45ENNE RUMENO divorziato serio, cerca donna, massimo 40enne, scopo convivenza o matrimonio. 0328-3353678

45ENNE alto e bruno, bella presenza, cerca [illegible]signorina, per un rapporto serio e duraturo. No mercenarie. P.A.2246095 F.P. V.Alfieri 10121 Torino

[illegible] bella, benestante, colta, [illegible]rebbe con persona distinta con personalità per futuro. P.A.TO2130645 F.P. 10097 Borgata Paradiso Collegno (TO)

[illegible] giovanile colta benestante [illegible] seria relazionerebbe con pari requisiti. Tel. 011.473.2333.

45ENNE scapolo, torinese, laureato, presenza, doti umane e morali, conoscerà' [illegible], ottimista, per duraturo [illegible]rio.' 0339-8309343

46ENNE separato, sicuramente bell'uomo, alto, sensibile, serio, conoscerebbe ragazza massimo 35enne solo se altrettanto scopo matrimonio. 0348-7491321

45ENNE
vedova ottima[illegible]pagna, curata cerca compagno onesto e vitale scopo convivenza/matrimonio. Tel. 011.500.400.

46ENNE romantico, affettuoso, serio, bella presenza, giovanile, alto, allegro, cerca donna sensibile, attraente per amicizia ed unione. 011-9471454

46ENNE uscito da poco da storia importante, piacevole, istruito, simpatico, cerca [illegible] carina, non volgare, scopo amicizia ed eventuali sviluppi futuri. 0348-6501300

47ENNE divorziato, no figli, cerca max 40enne, separata, divorziata e senza figli, per amicizia e futuro. C.I.AC2637512 F.P. V.Alfieri 10121 Torino

[illegible] [illegible] sincero, romantico, cerca compagna seria, carina, amante valori, buoni sentimenti, per rapp[illegible]AMore, scopo matrimonio. 0328-9366927

48ENNE alto, bellissima presenza, giovanile, estroverso, separato, senza figli, cerca donna molto attraente, convivenza scopo matrimonio. Tel. [illegible]

49ENNE alto, molto attraente e giovanile, estroverso, cerca donna con attività' economica propria per unione e collaborazione lavorativa. P.A.2322266 F.P. V.Alfieri 10121 Torino

49ENNE sentimentale, snello, estroverso, posizionato, cerca signora/ina anche straniera, per rapporto effettivo ed [illegible]. C.I.AC9127741 F.P.V.Alfieri 10121 Torino

50ENNE CELIBE attraente, romantico, passionale, conoscerebbe amica per costruire un futuro. O[illegible]

50ENNE CELIBE con moralita' ed umanita', conoscerebbe compagna di vita, per autentica storia d'amore. P.A.3455104L F.P. V.Alfieri 10121 Torino

50ENNE CELIBE professionista molto serio, conoscerebbe signora, signorina, massima serietà', scopo matrimonio. C.I.AB9147141 F.P.V.Alfieri 10121 Torino

50ENNE DIVORZIATO impiego sicuro, cerca signora simpatica, gentile, sentimentale, per amicizia e futuro. C.I.AD6170496 F.P. V.Alfieri 10121 Torino

50ENNE aspetto giovanile, simpatico, brillante, cerca [illegible] seria, e[illegible] semplice, per sincera amicizia, eventuale futuro. C.I.AD1255842 F.P.V.Alfieri 10121 Torino

50ENNE giovanilissima buona cultura ottimo carattere relazionerebbe con pari requi-[illegible]. Tel. 0338.821.3125.

52ENNE SERIA giovanile, cerca compagno serio, giovanile, senza figli, età' 52-58 anni, posizionato, per futuro matrimonio. Affr. L.1.100. P.A.3349124 F.P. V.Alfieri 10121 Torino

53ENNE AVVOCATO bella presenza, cerca compagna scopo matrimonio. C.I.AC1495464 F.P. 10095 Grugliasco (TO)

54ENNE OPERAIO pensionato, piemontese, solo, cerca signora semplice, senza figli, per amicizia ed eventuale convivenza. C.I.AA5881463 F.P. 10028 Trofarello (TO)

54ENNE SOLO con casa e lavoro, cerca donna semplice per amicizia e futuro. P.A.2008652 F.P. centrale 10024 Moncalieri (TO)

55ENNE architetto, bella presenza, cerca compagna, scopo matrimonio. P.A.TO2969303F F.P. 10095 Grugliasco To

[illegible] bruno, molto simpatico, [illegible] presenza, serissimo, impiegato ospedaliero, stanco solitudine, cerca donna seria e desiderosa di futuro insieme. 0333-7066235

58ENNE graziosa, diplomata, valori tradizionali, benestante conoscerebbe colto pari condizioni, scopo matrimonio. P.A.TO2243046 F.P. Rivoli 10098 (TO)

58ENNE lavoro in proprio, casa di proprieta', cerca compagna per seria convivenza. Graditi foto e telefono. P.A.TO2929465L F.P. 10090 Sangano (TO)

57ENNE PENSIONATO statale solo con casa propria, aspetto giovanile, amante natura, affettuoso, altruista, sensibile, cerca compagna, per amicizia e futuro. 0340-4021402

57ENNE VEDOVO giovanile, fine, cultura e moralita' ineccepibile, cerca una pari requisiti, per stabile rapporto. C.I.AD5712490 F.P.V.Alfieri 10121 Torino

58ENNE libero sentimentalmente, cerca signora pari requisiti, scopo convivenza ed eventuale matrimonio. C.I.AD1227054 F.P. V.Alfieri 10121 Torino

58ENNE PENSIONATO con casa propria, curato giovanile, non fumatore, amante natura, affettuoso, sensibile cerca compagna per amicizia e futuro. C.I.AD8186065 F.P. V.Alfieri [illegible]0121 Torino

[illegible] VEDOVO pensionato, mt.1.75, gradevole, serio, conoscerebbe donna pari requisiti per amicizia [illegible] eventuale convivenza [illegible] Loggia (TO)

[illegible] giovanile, conoscerebbe 70enne, posizionata, separata, settentrionale, distinta, per eventuale futuro. Affrancare L.1.200. Passaporto0667858 F.P. V.Alfieri 10121 Torino

60ENNE CE[illegible]IBE impiegato, piemontese, cerca signorina nubile o vedova, massimo 57enne, scopo matrimonio. C.I.AD8156519 F.P. V.Alfieri 10121 Torino

61ENNE VEDOVO giovanile, piemontese, cerca vedova o signorina semplice, seria e sincera per [illegible] futuro. Solo telefono. LPF487286 F.P. C.Matteotti 10020 Chieri

62ENNE pensionato, cerca seria compagna per una seria convivenza. 011-3658455

63ENNE cerca signora semplice e carina, amante natura per sincero e duraturo futuro. No cellulare. P.A.3253718K F.P. C.Matteotti 10023 Chieri (TO)

MEETING
"Ritrovarsi è un pensiero stupendo"
Via G. Amati, 138 - 10078 Venaria
Tel. 011.2745340

[illegible] 60enne di bell'aspetto, laureata, amante della pittura e dell'arte in genere, desidera incontrare un uomo gioioso e allegro anche per convivenza. Tel. 011.2745340

[illegible]na donna [illegible] classe 50enne laureata in fisica, amante dello sport e delle cose belle della vita, incontrerebbe uomo anche per matrimonio. Tel. 011.2745340

Giancarlo, è un uom[illegible]ensibile e dinamico dai bei modi, amo viaggia-[illegible], giocare a basket e fare immersioni subacquee, ha 33 anni è separato fa il commerciante e vuole accanto a se una donna dolce e un po' timida, scopo convivenza. Tel. 011.2745340

Giovanni, uomo di bell'aspetto 41enne, tranquillo e semplice, sicuramente romantico, appassionato di cinema mare e montagna, [illegible]rebbe donna che creda ancora nella famiglia per eventuale matrimonio. Telefono 011.2745340

[illegible] DINAMICO ottima salute e tanta voglia di vivere, cerca compagna max 55enne[illegible], [illegible] e determinata per futuro insieme. 011-3081112

[illegible] VEDOVA dolce, positiva, econo[illegible]micamente indipendente, desidera dare un senso significato alla vita con affettuoso colto max 75enne, per sereno futuro. 0333-3375982

66ENNE VEDOVO serio, dolce, non fumatore, amante gatti, leggera invalidita', cerca signora seriamente interessata per matrimonio. C.I.AD8773141 F.P. V.Alfieri 10121 [illegible]

AFFASCINANTE ORIGINALE 44enne, bella presenza, cerca anima gemella [illegible] per futuro condiviso. Affr. L.1.100. Passaporto164549L F.P. V.Alfieri 10121 Torino

AFFERMATO 33ENNE gradevole, diplomato, vita Torino e Alassio, ottima famiglia, cerca ragazza 20-28enne, attraente per convivenza o futuro matrimonio. 0339-6650903

AFFERMATO AVVOCATO 60enne, alto, signorile, ottimo ceto socioeconomico, conoscerebbe signora affettuosa, attiva, educata, realmente desiderosa di intraprendere vita di coppia. 011-5618973

[illegible] 38ENNE presenza, diplomato, lavoro in proprio, cerca signora/ina anche straniera, per futuro e 2. C.I.AD6160045 F.P. V.Alfieri 10121 Torino

AFFETTUOSO 61ENNE celibe, colto, giovanile, molto gradevole, pensionato, cerca compagna per convivenza. No perditempo. C.I.AC8912947 F.P. 10071 Borgaro (TO)

AFFIDABILE 48enne, impiegato, semplice, sensibile, affettuoso, cerca compagna per relazione costruttiva, eventuale matrimonio. [illegible] F.P. V.Alfieri 10121 [illegible]

[illegible]ingiatore musicale, 48enne, separato, serio, lavoratore, incontrerebbe signora non giovanissima, matura e amorevole, con cui condividere affetto e pa[illegible]. 011-5618973

ALDO E CARLO cercano due amiche simpatiche ed allegre, siamo rifiutmenti di ottima compagnia, graditi SMS. 0349-6117586

ALDO MEDICO DENTISTA 53enne, colto e raffinato, vedovo con un figlio, incontrerebbe per futuro insieme, signora di aspetto curato, anche con figli. 011-5618981

ALPINISTA vera passione montagna, cerca compagno esperto, massimo 50enne, premuroso, educato, per escursioni e futuro insieme. C.I.AC2729535 F.P. 10024 Moncalieri (TO)

AMANTE DELLA VITA della natura e dei valori, ragazzo carino ed interessante, cerca donna stessi requisiti, per futuro. P.A.TO5095490F F.P 10097 Borgata Paradiso Collegno (TO)

[illegible] UNA DONNA significa farla battere forte il cuore; inebriarla di tenerezza e passione. Ho 34 anni, alto, attraente, per amicizia e eventuale futuro. 0339-3485655

AMICA per matrimonio d'amore conoscersi libero 45enne, laureato, bello e ricco soprattutto interiormente. C.I.AC2584528 F.P. V.Alfieri 10121 Torino

AMO IL MARE e vorrei viverci, 42enne non comune cerca compagna per un nuovo e piu' sereno futuro insieme. Mail Boxes ETC150 V.Madama Cristina 31/C 10125 Torino

ARTIGIANO 36ENNE simpatico, alto, sani principi, buon lavoro, conoscerebbe donna seria e carina per eventuale convivenza o matrimonio. 0360-443658

ASSICURATRICE 35ENNE separata, curata, desiderosa rifarsi una vita, conoscerebbe uomo serio e raffinato, per piacevole e affettuosa relazione. 011-5618981

[illegible] BENESTANTE 4[illegible], spic-[illegible]ata personalita', non conformista, conoscerebbe signora classe, fascino, eventuale futuro. Affr. L.1.100. C.I.AC7484781 F.P. V.Alfieri 10121 Torino

ATTRAENTE giovane, bellissima presenza, classe, cerca donna amante minigonna, reggicalze, tacchi, per amicizia, eventuale futuro. C.I.AC3681746 F.P. V.Alfieri 10121 Torino

BELLA SIGNORA snella, economicamente indipendente, cerca professionista libero, serio, bella persona, sta' 62-67, scopo seria relazione. P.A.TO3037981E F.P. 10091 Alpignano To

BENESTANTE COMMERCIALISTA 53enne, vedovo, posizionato, brillante, conoscerebbe signora piacevole e di compagnia, per seria relazione sentimentale. 011-5618973

[illegible] 42ENNE formosa, divorziata, amante natura, cerca uomo simpatico e dolce per amicizia ed eventuale futuro. 011-5618973

[illegible] 40ENNE fine, colto, sportivo, [illegible]molto sensibile e carina donna per futuro. C.I.AB9078174 F.P. V.Alfieri 10121 Torino

BRILLANTE DENTISTA 48enne, divorziato, comprensivo e disponibile, conoscerebbe signora affettuosa e piacente, per romantica relazione scopo matrimonio. 011-[illegible]

Tiziana Parisi

Amicizie
Convivenze
Matrimoni

CENTRO MATRIMONIALE
Via Massena, 93 - TO

UOMINI LIBERI SENTIMENTALMENTE - SERI
E AFFERMATI CERCANO SIGNORE/INE
PER FUTURO INSIEME - TEL. 011.590115

CONSULENZA GRATUITA

SEI INTERESSATO AD ENTRARE NEL SETTORE?
TEL. DIVISIONE FRANCHISING - 011.590626

REAGISCI ALLA SOLITUDINE

può capitare di sentirsi soli,
ma non dev'essere una costante nella nostra vita.
Se troppo spesso senti un senso di vuoto intorno a te,
se guardi il telefono nell'attesa di uno squillo amichevole,
se organizzi freneticamente serate mondane
per non restare solo con te stesso...Non ti arrendere

Da noi puoi riscoprire la gioia di avere accanto una persona per la quale essere importante, puoi innamorarti di una giornata trascorsa a dialogare serenamente con chi stimi, puoi assaporare il calore di un abbraccio.

- Banca dati di persone motivate a trovare il proprio partner ideale
- Personale dotato di grande sensibilità e riservatezza
- Massima garanzia di serietà
- Innovativo sistema computerizzato per l'affinità di coppia
- Numero di **incontri garantiti** per iscritto*
- Iscrizioni e pagamenti personalizzati

ELIANA MONTI
QUESTIONI DI CUORE
'ha già la persona che cerchi'

TORINO [illegible]
S.Secondo, 7 - Torino

VERCELLI 0161.2[illegible]
Via Dante
E-mail: info.vercelli@elianamonti.it

[illegible]
info.cuneo@

ASTI [illegible]
Piazza Statuto, 33 - Asti
asti@elianamonti.it

PER LEI

2586 - Sono un notaio [illegible] anni, signorile ed educato, gradirei [illegible] donna da amare con serietà [illegible] dedizione non importa [illegible] che [illegible] sociale purché mora e ipertricotica.

2477 - Luciano 42enne dirigente pubblica amministrazione appassionato d'arte, musica e concerti, incontrerebbe signora max 45enne, anche [illegible] figli, per seria e duratura unione.

[illegible] - Andrea grafico pubblicitario 48enne, alto 180 cm, corporatura longilinea, [illegible] la passione per il cinema e il teatro, incontrerebbe donna dolce e allegra per seria e duratura unione.

2364 - Dario 56enne impresario milanese da [illegible] anni residente a Torino, studioso lingue antiche e appassionato d'archeologia incontrerebbe donna anche 60enne purché senza figli [illegible] carico

2713 - Giovane 30enne, laureato, educato, serio, conoscerebbe signorina con valori tradizionali, romantica, per rapporto sentimentale [illegible] eventuale matrimonio.

2361 - Commercialista 33enne, alto, sportivo, conoscerebbe ragazza simpatica, dinamica, per costruttivo rapporto sentimentale.

3212 - Poliziotto 38enne, divorziato, prestante, coinvolgente, conoscerebbe [illegible] signora vivace, dinamica, che desideri condividere la vita insieme.

3214 - Celibe laureato 34enne, impiegato [illegible] studio professionale, gentile sensibile, serio, conoscerebbe signorina dolce, femminile, desiderosa di costruire futuro famigliare.

[illegible] - Affermato musicista [illegible] celibe 40enne, [illegible] vedente, distinto, indipendente, colto, conoscerebbe signora adeguata per rapporto sentimentale.

3218 - Medico 44enne divorziato, alto, sportivo, molto impegnato professionalmente, conoscerebbe signora anche semplice se comprensiva, allegra, amante del bello, per futuro insieme.

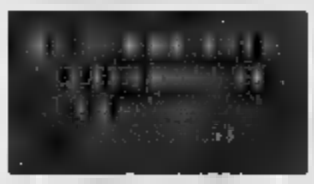

[illegible] - Top manager 50enne, celibe, brillante signorile, occhi azzurri, [illegible] golf, conoscerebbe signora anche coetanea nubile laureata di classe, per legame non banale.

3222 - Professionista 58enne, moralità [illegible] interessi, presenza gradevole giovanile [illegible] curata, conoscerebbe signora seria, loquace, intraprendente per affettuosa relazione.

3224 - Vedovo 66enne architetto pensionando, gioviale, deciso, conoscerebbe signora educata, [illegible] mare e viaggi, presenza curata, per [illegible] essere più soli.

1762 - Medico 39enne, divorziato, amante dei viaggi, solida posizione economica, [illegible] [illegible] compagna seria con cui costruire un futuro insieme.

1766 - Ex-architetto, 73 anni, brillante e [illegible] bell'aspetto, vasti interessi culturali [illegible] amante della montagna, [illegible] signora [illegible] cui intraprendere un rapporto di seria amicizia.

1771 - Impiegato bancario, 47 anni, divorziato, [illegible] famiglia e della casa, cerca una compagna che condivida gli stessi valori.

1774 - Libero professionista 50enne, separato, amante del teatro e della musica, [illegible] [illegible] donna da amare a cui dedicarsi completamente.

1783 - Pilota 36enne, alto e di aspetto interessante, amante della musica, alla ricerca del vero amore, cerca una donna attiva, dolce ed affettuosa, scopo matrimonio o convivenza.

[illegible] - Antiquario [illegible] anni, ottime condizioni fisiche, sportivo, [illegible] del golf [illegible] dell'equitazione [illegible] una donna sensibile, scopo convivenza.

1795 - Direttore [illegible] ciale 55enne, divorziato, estroverso ed [illegible] della [illegible] vita, cerca signora con simili attitudini caratteriali e di aspetto gradevole, scopo seria [illegible] [illegible] convivenza.

PER LUI

1233 - Luciana 33enne cuoca separata, mora e procace, affettuosa e sincera, conoscerebbe compagno onesto e lavoratore per sincero legame affettivo.

1234 - Psicologa 35 enne separata senza figli, curata e riflessiva, amante [illegible] conoscerebbe compagno altruista [illegible] [illegible] equilibrato per serio rapporto sentimentale.

1235 - Rosanna impiegata statale 38enne divorziata, comunicativa, ottima cuoca, comprensiva conoscerebbe uomo amante famiglia [illegible] tranquillità domestica.

1238 - Vedova 46enne bellissima presenza occhi azzurri attività in proprio [illegible] signore dolce [illegible] affettuoso per ricostituire nucleo famigliare [illegible].

[illegible] - Scultrice 45enne vedova dolce [illegible] affettuosa [illegible] compagno max 65enne, spirituale amante [illegible] per amicizia e eventuale futuro.

1244 - Signora architetto 40enne, nubile, mora alta slanciata cerca compagno deciso colto ed [illegible] per buona convivenza.

1245 - Giovanna ex imprenditrice 55enne pre[illegible] snella giovanile, verve e simpatia [illegible] rebbe compagno vivace, amante dialogo, curato per amicizia affettuosa [illegible] buona compagnia.

1[illegible] - Impiegata 36enne, nubile, bella [illegible] bionda, [illegible] dei viaggi, teatro, musei [illegible] musica, cerca uomo brillante, con forte personalità [illegible] anche dolce e affettuoso. Scopo convivenza.

1833 - Artigiana, 44 anni, divorziata, alta e di bella presenza, amante della cucina e dell'Oriente, cerca un compagno che creda ancora nei valori della famiglia. Scopo matrimonio [illegible] convivenza.

[illegible] - Ex-medico 66anni, alta, magra [illegible] di aspetto veramente interessante, sono estroversa ed amo molto gli animali e la natura, cerco [illegible] [illegible] [illegible] cui trascorrere il [illegible] della vita.

[illegible] - Commerciante 39 anni, formosa [illegible] molto carina, amante della [illegible] delle lunghe passeggiate [illegible] del mare, cerca un [illegible] seriamente intenzionato ad intraprendere una relazione sentimentale.

1851 - Impiegata comunale, 34 anni, viso solare, allegra [illegible] con [illegible] voglia [illegible] vivere, vorrei [illegible] compagno dolce, sensibile [illegible] fedele.

1856 - Elena 52 anni, dirigente, divorziata, ama il mare, le crociere, cerca [illegible] uomo di cui innamorarsi e con cui condividere il cammino della vita. Scopo convivenza o matrimonio.

1862 - Fisiatra 31anni, lunghi capelli neri, statura media, fisico sportivo, mi piace cucinare, ballare e viaggiare, vorrei [illegible] compagno [illegible] cui condividere sentimenti e passioni.

1231 - Signorina 29enne, studiosa [illegible] araldica, romantica e gentile, conoscerebbe ragazzo amante dialogo, contemplativo, riservato per rapporto sentimentale.

1233 - Signorina 30enne avvocato, bionda e slanciata, conoscerebbe ragazzo interessante e dinamico per costruttivo rapporto.

[illegible] - Signorina 33enne, impiegata commerciale, spigliata e vivace, bellissimi occhi verdi, conoscerebbe ragazzo riflessivo ed affettuoso per serio legame sentimentale.

1238 - Maestra 35enne separata senza figli, presenza snella e sportiva, conoscerebbe compagno amante valori, desideroso [illegible] ricostruire nucleo famigliare tradizionale.

1241 - Signora 38enne, nubile, funzionaria di banca, sorriso dolcissimo, conoscerebbe compagno adeguato, desideroso [illegible] [illegible] rapporto di vera compli[illegible] affettiva e di interessi.

CARLO 60ENNE pensionato, agiato, amante riviera, conoscerebbe signora onesta e gentile per affettuoso rapporto. 011-5064168

**** 60ENNE pensionato, agiato, amante riviera, conoscerebbe signora onesta e gentile per affettuoso rapporto. 011-5064168

CELINE 33ENNE lavoratore, educato, bell'aspetto, cerca donna pari requisiti di taglia abbondante per seria unione e futuro. 0338-6825295 - Via Lanzo 61 - 10070 Fiano (TO)

CELINE 33ENNE bancaria, seria, romantica, intelligente, ** propria, lieve difetto d'espressione, ******** signorina adeguata per certo matrimonio 011-5618973

CELINE 43ENNE di Torino, mt 1.70, conoscerebbe signora/ina per affettuosa amicizia e volendo eventuale futuro. 0333-2888407

CELINE 66ENNE colto, allegro, dinamico, affettuoso, altruista, vari interessi, cerca compagna per futuro comune P.A.TO2604888 F.P V.Alfieri 10121 Torino

CELINE 78ENNE con pensione cassa, auto, conoscerebbe signora/ina, semplice, comprensiva, anche autonoma, max 68 anni, scopo convivenza o matrimonio. 011-343410

CELINE 39enne, sensibile, cerca vedova massimo 37 anni, provata ** sofferenza, per affetto sincero e futuro insieme C.I.AC8114970 F.P V.Alfieri 10121 Torino

CELINE 38enne, torinese, sensibile, amante cinema e passeggiate, cerca ragazza 25/32enne, eventuale futuro. Telefono e foto. C.I.AD3711144 F.P. V.Alfieri 10121 Torino

CENCO ******** passionale, anche straniera, desiderosa di una comune vita insieme. Se esisti ti amero' molto. Sono 50enne alto 1.70, snello, libero e solo. 011-81717201

******** brava ragazza nubile, ** seria amicizia ******** matrimonio. ******** Hannel calibo ******** carino brava, ******** servizi vizi ********** F.P. V.Alfieri 10121 Torino

CIAO MI CHIAMO ANDREA ho ** anni, cerco ragazze per futuro insieme, ******** ans, sarete richiamate. 0328-4622481

CIAO SONO GIUSEPPE un ragazzo di 33 anni riservato, dolce e sensibile. Conoscerei una ragazza pari requisiti per amicizia ed eventuale futuro. 0347-1038051

CIAO sono un ragazzo 38enne, calibo, ** vo, serio, carino, semplice, cerca ragazza 26/33enne, nubile, ******** carina, dolce, ** eventuale futuro. 0340-2738788

COLTO AGIATO giovanile 49enne ******** donna sincera, ambiziosa per ******** futuro C.I.AC3741481 F.P. V.Alfieri 10121 Torino

COMMERCIALISTA ******** divorziato, occhi azzurri, presenza piacevole, ******** compagna dolce ** estroversa, per relazione di qualita'. 011-5618873

COMMERCIANTE 43ENNE serio, bella presenza, ottima posizione economica, ** ca donna 30-40enne, per seria amicizia, ed eventuale convivenza. 011-3140808

CONOSCERSI e' stimolante e appagante, sono un celibe 50enne, che vuole progettare il futuro. C.I.AD2750525 F.P. V.Alfieri ******** Torino

CONSULENTE 39ENNE ******** serio, simpaticissimo, cerca donna di bell'aspetto e personalita' per futuro insieme. P.A.TO3574286D F.P V.Alfieri 10121 Torino.

********** cerca anima gemella. 0347-1528739

CUOCA 33ENNE divorziata, mora e precoce, affettuosa e sincera, ** conoscerebbe compagno onesto e ********** per sincero legame affettivo. 011-5618873

DIPLOMATO 42ENNE serio e distinto conoscerebbe ragazza seria e carina, per amicizia e matrimonio. P.A.TO3619484A F.P. V.Alfieri 10121 Torino

DIRIGENTE calibo mt 180 presenza, posizionato, ********** ragazza ********** 40enne, di ** principi, scopo futuri! C.I.AE4031802 F.P.V.Alfieri 10121 Torino

********** neopensionato, 60enne, piovanile interessi culturali ******** ** seri ******** per ** futuro. Passeportino F.P. V.Alfieri 10121 Torino

DISTINTISSIMO BE professionista, 43enne sentimentalmente deluso, cerca signora/ina motivata e affidabile per futuro insieme. E' I.AE4032558 F.P.V.Alfieri 10121 Torino

********** ********** ********** distinto, posizionato, bell'aspetto, incontrerebbe per possibile futuro donna 50/60enne non fumatrice ******** alma seriata', 0338-8104408

DISTINTO SIGNORE 60enne, vedovo, amante famiglia, conoscerebbe signora per amicizia o eventuale futuro. No cell/Ass P.A.T5129070X F.P 10024 MONCALIERI

********** **SIGNORE** 65enne posizionato, presenza signorile, ********** famiglia, conoscerebbe signora per seriet**. affettuosa convivenza C.I.BE1445B F.P.V.Alfieri 10121 Torino

DISTINTO giovanile, non coniugato, ******** culture e morale 57enne, cerca una pari requisiti per rapporto. Porte D'Amo 5048640 F.P.V.Alfieri 10121 Torino

********** ********** realizzata socioeconomicamente, presenza, cerca uomo con moralita e desiderio di futuro insieme. ********** F.P.V.Alfieri 10121 Torino

DIVORZIATA diplomata, ex impiegata, seria, ********** distinto 56/60enne pari requisiti scopo matrimonio. No cellulari C.I.AD1228080 F.P.V.Alfieri 10121 Torino

DIVORZIATO 43ENNE cerca la sensibilita' di ******** 30/40enne alla quale ******** l'altra ** un cuore sincero. Aff.L.1.100 C.I.AC8117214 F.P 10087 Borgata Paradiso Collegno (TO)

DOCENTE UNIVERSITARIO in pensione, elevata moralita', cerca compagna dotata di grande sensibilita', per relazione profonda e possibile futuro insieme. 011-5618873

ELENA, giovane e semplice ragazza nubile, vorrebbe fidanzarsi con ragazzo serio e motivato, non 32enne Tel 011 433 0161

EX CALCIATORE professionista 46 anni, impegnato in molteplici attivita' imprenditoriali, conoscerebbe signora di bell'aspetto, sportiva e spiritosa per felice unione 011-5618872

EX CALCIATORE professionista, 46 anni, impegnato in molteplici attivita' imprenditoriali, conoscerebbe signora di bell'aspetto, sportiva e spiritosa per felice unione 011-5618872

********** **IMPRENDITRICE** 55enne, ********** molto, giovanile, verve e simpatia, conoscerebbe compagno vivace, amante dialogo, ** curato, per amicizia affettuosa e buona compagnia. 011-5618872

FABIO 31ENNE commercialista, riservato e disponibile, conoscerebbe signorina amante dialogo, per affettuoso rapporto sentimentale scopo matrimonio. 011-5618881

FORMOSA ******** bella, impiegata ** ** cerca uomo max 40enne brillante e vivace per eventuale convivenza 011-5618872

FRANCESCA 40ENNE vedova, amante lettura, veleri sani, cerca compagno distinto, affettuoso, scopo matrimonio. 011-********

GENTILUOMO 70ENNE alto, distinto, affettuoso, sentimento, posizionato, amante natura, viaggi cerca signora per seria amicizia duratura. Passaporto2783306 F P V Alfieri 10121 Torino

GIORGIA 38ENNE separata, semplice e affettuosa, conoscerebbe uomo max 40enne libero, intenzionato a serio costruttivo rapporto sentimentale. 011-5618873

GIOVANE SIGNORE 42enne, non comune, presenza, cultura, diversi interessi, cerca compagna adeguata, max 50enne, per intelligente relazione e futuro. 011-3838008 Memobox3880

GIOVANE uomo interessante, professionista ******** affermato, senza signora/ina motivata a relazione seria e duratura, finalizzata al matrimonio. Tel. 011.433.9881.

GIOVANILE e sportivo, 56enne, dati umani e ********** non coniugato, sensibilissima, desiderosa rapporto affettivamente stabile Passaporto3422730V F.P. V.Alfieri 10121 Torino

GIOVANNA ******** impiegata, riservata, sensibile, cerca compagno con seri principi morali per una piacevole vita insieme. 011-********

GIUSEPPE 66ENNE ben portati, ottima ********** simpatico e vitale, ******** ** gia amante tenerezza per agiato ******** sieme. 011-5618872

GRAZIOSA impiegata, vedova, cerca ******** pagno ********** e gentile per ricominciare a vivere con ********. Non escluso matrimonio Tel. 011433 0167

IL PUNTO D'INCONTRO
AGENZIA MATRIMONIALE
Brandizzo - V. Rossini, 13
Tel. 011.91.70.100
0338.1122857
dal lunedì al sabato 9-13 e 15-19,30
Incontri in sede
con personale qualificato
VEDOVA 50enne, laureata, benestante, di classe, attiva, dinamica con diversi interessi conoscerebbe signore colto distinto signorile interessato a futura unione
COMMERCIANTE 48enne di ottimo aspetto, giovanile, sportivo, amante viaggi, montagna, cerca compagna semplice e graziosa per ricominciare sereno futuro insieme.
********** 40enne, impiegata ********** figli, alta, mora, dolce, molto lavoratrice, crede nella correttezza, nel rispetto, nella sincerità, vorrebbe un compagno adeguato.
********** 28enne, con lavoro, molto carina, un po' timida, riservata, con buoni valori morali, cerca ragazzo curato, ********** allegro, per iniziale amicizia e futura unione.

RIPIEGATA ********** 38enne, divorziata, comunicativa, ottima cuoca, comprensiva, conoscerebbe uomo ********** famiglia e tranquillo' domestica. 011-5618873

********** ********** 38enne, divorziata, ********** ottima cuoca, comprensiva, conoscerebbe uomo amante famiglia e tranquillo' domestica. **********

RIPIEGATO BANCARIO ********** cerca donna 40/50enne, per amicizia e ********** monio. Telefonare ore ******** 0347-2530405

SIDERURGICO 58ENNE alto, ******** scerebbe signora 40-45enne ******** even- ******** matrimonio. 011-5618872

SIGNORA 43ENNE mora, vivace, cerca signora max 50enne, di nobili principi, onesto e sincero, per unione **********

INFORMATORE 42ENNE medico, benestante, simpatico, casa di proprieta', cerca signora max 40enne pratica e coinvolgente, per futuro insieme. 011-5618881

********** ********** divorziata, ******** educata, conoscerebbe compagno allegro, sensibile, desideroso di vero affetto. 011-********

INSEGNANTE superiori, 44enne, grave menomazione visiva, posizionata, cerca compagna intelligente comprensiva per matrimonio. C.I ********** F P 10094 ******** no (TO)

LAURA 46 ANNI maestra d'asilo, ama la vita semplice e i sentimenti veri, conoscerebbe uomo sensibile e romantico scopo matrimonio. 011-5618873

LAUREATO 45ENNE serio, posizionato, cerca ragazza pari requisiti, per seria futura insieme P.A.2601568C F.P. V.Alfieri 10121 Torino

LIBERA PROFESSIONISTA 40enne, ******** ta, cerca signore amante viaggi, con interessi culturali max 52enne per relazione duratura 011 5618872

LIBERO PROFESSIONISTA 40enne, simpatico, sportivo, cerca compagna distinta, di buona cultura, scopo relazione seria. 011-5618873

LOREDANA 39ENNE amante ed equilibrata, conoscerebbe compagno maturo ed affidabile per legame sentimentale serio. 011-5618873

LUCA 46ENNE amante valori della famiglia, colto e sensibile, cerca donna con pari requisiti per amicizia ed eventuale futuro 011-5618873

LUCA ********** ********** simpatico e sportivo, conoscerebbe signora femminile e desidero******** di un rapporto affettivamente stabile. 011-5618881

LUCIA 66ENNE amante del bello e delle passeggiate, conoscerebbe signore tranquillo, con cui dividere la vita. 011-5618873

LUIGINA CAPELLI ******** occhi blu, signora 38enne, nubile, impiegata, cerca max 50enne, premuroso per eventuale convivenza. 011-********

MAESTRA elementare, separata senza figli, carina e fine, conoscerebbe sentimentale ********** amante dei bambini, per formare famiglia. G.Tel. 011 ********.

MASSIMO IMPRENDITORE solo, 40enne, buona posizione economica, fisico atletico e carattere estroverso, cerca signora allegra e semplice per futuro insieme 011-5618881

MATTEO 43ENNE imprenditore settore informatico, aspetto sportivo e curato, cerca compagna di buona cultura e amante conversazione. 011-5618873

MATTEO 66ENNE vedovo, ottima pensione, cerca signora per dividere ancora gioie e ********** **********

MEDICO 47ENNE giovanile, estroverso, cerca signorina carina max 40enne, di sani principi, desiderosa formare vera famiglia. 011-5618872

MEDICO 62ENNE ******** 1.78, occhi verdi, presenza, ottimo carattere, cerca italiana max 45enne, giovane e carina, a cui piacciono l'uomo maturo, per futuro insieme. ******** 2261880

MEDICO OSPEDALIERO 48enne, amante arte e teatro, cerca signora max 45enne, con interessi adeguati per relazione seria ed eventuale matrimonio. 011-5618881

MITAIO 56ENNE generoso, simpatico e prestante, conoscerebbe signora max 54enne, classe, spontanea, amante natura, la vita di relazione, per costruttivo ********** 011-5618873

NUBILE 39ENNE conoscerebbe ********** economicamente stabile pensionato, ********** futuro matrimonio. 0338-8871502

OSTETRICA 56ENNE vedova senza figli, socievole, conoscerebbe signora max 65enne, amante casa e tranquillita', per affettuoso legame a possibile matrimonio. 011-5618881

PAOLO VEDOVO 56ENNE professionista, ama i viaggi e la buona cucina, conoscerebbe signora comunicativa e dolce, scopo ma- ******** 011-5064168

PENSIONATA DIPLOMATA conoscerebbe signore colto, maturo, affettuoso, non fumatore, ********** per duraturo rapporto. C.I.AB6841521 F.P. Centrale 12100 Cuneo

********** ********** ********** non fumatore, affettuoso, altruista, amante viaggi, cerca compagna con voglia di vivere per futuro insieme. P.A.TO2607283K F.P.V.Alfieri 10121 Torino

PENSIONATO TORINESE solo, serio, casa propria, cerca signora 60/70enne, semplice, con carattere disposta trascorrere, per convivenza C.I.AC8847708 F.P. 10014 Caluso (TO)

PENSIONATO TORINESE autosufficiente, cerca signora bisognosa compagnia ed affettuoso sostegno morale, per eventuale matrimonio ********** F.P V.Alfieri 10121 Torino

PER AMICIZIA e serena futura, ufficiale ******** cerca signorina semplice, seri principi morali, massima serieta'. P.A ******** F.P. V.Alfieri 10121 Torino

PROFESSIONISTA 66ENNE presenza, ottima posizione, conoscerebbe signora anche per amicizia ed eventuale futuro insieme. Passaporto6808074 F.P. V.Alfieri 10121 Torino

********** **A CONOSCERCI** sono un celibe 50enne, con seri principi morali, per futuro 0338-8555649

PSICOLOGA 36ENNE separata senza figli, ******** riflessiva, amante natura, conoscerebbe compagno altruista, maturo ed equilibrato per serio rapporto sentimentale 011-5618881

RAGAZZO 26ENNE cerca ragazza scopo amicizia ed eventuale futuro. Se che esisti Chiamami. 0340-2994257

RAGAZZO 26ENNE carino, cm.180, ******** no, atletico, amante viaggi e musica, cerca ragazza carina 18/30enne per seria e duratura relazione. 011-6636729

********** ********** cerca ragazza ** 27enne, scopo matrimonio ** I.4360415 F.P. Rivalta 10040 (TO)

RAGAZZO 28ENNE bella presenza, cerca ragazza seria per instaurare un rapporto di amicizia ed eventuale unione stabile. ******** ********

RAGAZZO ******** cerca una ragazza ******** sensibile, ********, 18/24enne, per futuro insieme. Passaporto6396819V F.P V.Speranza 41 - 10099 San Mauro T.se

RAGAZZO 32ENNE simpatico e sincero, cerca ragazza per possibile futuro insieme, massima serieta'. C.I.AC8084810 F.P Via Vittima di Bologna 10024 Moncalieri (TO)

********** ********** cerca ********** per convivenza e futuro matrimonio, ** lavoro sicuro stabile. 0338-8738711

RAGAZZO 41ENNE celibe, serio, desidera conoscere ragazza per seria amicizia, finalizzata al matrimonio. 0333-2378249

RAGAZZO ******** americano 34enne dolce sensibile e sportivo desidera conoscere ragazza simpatica per sincera amicizia sentimentale, convivenza o matrimonio. 0380-3137525

RAGAZZO 31anni, riservato, dolce e sensibile, cerca ragazza pari requisiti per amicizia ** eventuale futuro insieme. 0333-3983410

RAGAZZO cerca ragazza, con eta' compresa tra i 25 e i 40 anni, anche non libera, per amicizia ********** rapporto duraturo. **********

RICCARDO brillante giovane imprenditore, 35enne, ottima famiglia, colto, capace, di bell'aspetto, conoscerebbe signorina raffinata desiderosa di famiglia e figli. 011-5618873

ROBERTO 36ENNE fisico atletico, sportivo, cerca ragazza max 34enne, sensibile e allegra, scopo convivenza. 011-5618881

ROBERTO 47ENNE attivita' in proprio, anche disponibile e generoso, conoscerebbe signora amante dei valori tradizionali per rapporto sentimentale e costruttivo. 011-5064168

ROBETTA 53ENNE snella e giovanile, conoscerebbe max 65enne attivo e vivace, per serio rapporto sentimentale. 011-5618873

SCULTRICE 46ENNE vedova dolce e affettuosa, cerca compagno max 55enne, spiritualmente aperto per amicizia ed eventuale futuro. 011-5618881

SE PENSI di essere una bella donna, dolce e sbarazzina, 28/50enne, e vuoi dare una vita, scrivimi per futuro ********** Passaporto6153524 F.P. F.P.V.Alfieri 10121 Torino

********** **SEI** ********** femminile, buona cultura, non hai piu' di 45 anni e sei cercando un uomo 53enne colto estroverso, benestante, potrei essere io. 011-5618881

SEI ********** **DONNA** 25/35enne e' vuoi avere un ********** ** per quello che ha, ** ********** quello che possiamo darci a vicenda Chiamami scopo matrimonio. 0340-********

********** ********** 39******** intensa bellezza mediterranea, mora e slanciata, deliziosina, nubile, cerca max 40enne, per coinvolgimento sentimentale. 011-5618872

BEI GIOVANE E BARINA stretta relazione con me vuoi avere un futuro di sicuro ** puoi fare. 0333-2282850

BEI SIMPATICA e carina? Perche' non costruire un futuro insieme. Ho 40 anni, pensa- ********** ********** e ** mare di ottimismo, C.I.AB9078174 F.P. V.Alfieri 10121 Torino

BEI UN SIGNORE distinto, simpatico, sportivo e ********** ******** signora 58enne, carina e sensibile, ti cerca per futuro insieme ********** F.P.V.Alfieri 10121 Torino

********** **IL NUBILE** 34enne, alto cm.180 ********** ragazzo serio pari requisiti per rapporto sincero e futuro insieme. Aff. L.1.100 P.A TO3446182Z F.P.V.Alfieri 10121 Torino

SEMPLICE e posizionato ********, elevati sentimenti, cerca amica, seria, anche straniera, eventuale futuro a 2. P.A.629656 F.P V.Alfieri 10121 Torino

********** ********** laureando in processo, amante cane e bambini, economicamente indipendente, cerca compagno spontaneo e motivato ad unione felice. 011-5064168

SEPARATO ******** alto, bella presenza, cerca seria dolcezza per amicizia e importante relazione, max serieta' P.A 402588 F.P V.Alfieri 10121 Torino

SEPARATO 56ENNE presenza, alto, posizionato, raffinato, distinto, conoscerebbe brava, giovanile, alta, vita' adeguata, per futuro insieme P.A.30500864 F.P. Vigone (TO)

SEPARATO 54enne, bella presenza, ricerca donna 30/40 anni, per amicizia e possibile futura unione, Si oltre a ai richiede semplicita' 0349-5619708

SERIA CARINA nubile, seri principi, spererebbe onesto, equilibrato, origine piemontese, preferibile 40/60enne, senza prole. C.I AC3705043 F.P. V.Alfieri 10121 Torino

SIGNORA 39ENNE ******** insegnante, presenza slanciata sorriso bellissimo, cerca serio signore max 50enne, intelligente e sincero, per reciproca stabile e coinvolgente 011-5618872

SIGNORA ******** bionda e dolce, ******** uomo max 50enne, pensionato e simpatico per costruttivo rapporto 011-5618872

SIGNORA ******** romantica molto dol- ********** che ami l'allegria e la vita, ********** per rapporto serio e duraturo. 011-5618873

SIGNORA 46ENNE sola, carina, cerca ********** ********** benestante, per eventuale unione P.A UD5028630N F.P. V.Alfieri 10121 Torino

********** ********** conoscerebbe 50/60enne, buona presenza e carattere, ********** natura, bello, magro, per amicizia e convivenza. C.I.AC2627000 F.P V.Alfieri ******** Torino

SIGNORA ARCHITETTO 44enne, ********, occhi chiari, cerca compagno dolce, ********** affidabile per buona convivenza 011-5618873

SIGNORA RUBENA 47ENNE bella, piacevole, affettuosa, senza impegni, cerca compagno serio 45/55enne, per futuro. No per- ******** 0328-8136564

SIGNORA SEPARATA affidabile, presenza, allegra, romantica, cerca signore serio, leale, piacente max 55enne, per matrimonio. C.I.31136246 F.P. 10083 Favria (TO)

SIGNORA SOLA vedova, elenca solitudine, conoscerebbe ******** serio, massima ********** stesse condizioni, per compagnia e possibile convivenza. 011-8197362

********** 46ENNE laureato ********** politico, alto 1.74, conoscerebbe signorina 30/40enne, ********** fisico, per ********** matrimonio. 0338-8250823

SIGNORE 45ENNE ******** donne ********** ********** 40enne, per convivenza ed eventuale matrimonio. 011-8003427 0348-7758021

SIGNORINA 28ENNE bella presenza, natura superiore cerca, scopo amicizia, sogni e coetaneo con interessi adeguati. ********** **********

SIGNORINA 33ENNE graziosissima, impiego statale, affidabile, conoscerebbe compagno semplice, con valori, per romantica relazione ed eventuale matrimonio. 011-5064168

SIGNORINA 39ENNE nubile, bellissimi capelli lunghi, volto espressivo, agente immobiliare, cerca max 48enne interessante, simpatico e motivato a formare coppia affiatata. 011-5618881

********** 52ENNE vedovo da troppo, conoscerebbe signora amante della buona ********** per amicizia romantica. 011-5618872

********** dolce, 50enne, conoscerebbe ** 60enne, settentrionale, divorziata, pari ********** distinto, eventuale futuro. Aff. L.1.200 C.I.AC2661318 F.P.V.Alfieri 10121 Torino

SPORTIVO RUSSENO alto cm.188, occhi blu, educato e sincero, cerca ragazza straniera per amicizia ** eventuale futuro. ******** 7791974

********** **TIVO** professionalmente e socialmente realizzato, presenza, cerca donna ********** 50enne interessante, moralita', per futuro. P.A.2815144 F.P.V.Alfieri 10121 Torino

STATALE 46ENNE serio, socievole, alto, snello, cerca signora/ina bella presenza, buon carattere, seria, per amicizia e futura unione, Max serieta'. **********

TI PIACE LA CAMPAGNA? Vuoi vivere nelle Langhe? 44enne colto benestante, presenza, cerca fidanzata max 38enne, senza figli, bella presenza per futuro. 0333-2364013

TOP MANAGER 49ENNE laureato, distinto, posizionato, cerca 40/50enne nubile laureata, di classe, per ********** unione. 011-5618881

TORINESE PROFESSIONISTA cerca donna interessante, colta, sportiva, moralita', 30enne circa, per futuro. Sono sportivo, presenza ********** Passaporto4940111P F ********** 10121 Torino

TORO ASCENDENTE LEONE Roberto, architetto 30enne, a Torino per lavoro, presenza, cerca compagna non fumatrice, carina per amicizia e futuro. P.A M6328640K F.P 20100 Corduso Milano

UOMO CELIBE ottimo impiego e presenza, giovanile, conoscerebbe donna per amicizia ed eventuali sviluppi futuri. C ********** F.P. 10015 Ivrea (TO)

********** ********** amante viaggi, ********** vedova, separata 38enne, scopo amicizia e eventuale fidanzamento. 0347-7764984

VEDOVA 46ENNE bellissima presenza, ********** attiva' in proprio, cerca signore abituato a affettuoso per ricominciare a ********** 011-5618872

VEDOVA 66ENNE piemontese, giovanile, cerca signore distinto, benestante, per convivenza e matrimonio. No cellulari. Aff. L.1.200. C.I.AD6754379 F.P. V.Alfieri ******** Torino

VEDOVA SENZA FIGLI alta e sportiva, simpatica e di bella presenza, conoscerebbe adeguato signore 50-60 per relazione e futuro ** I.AC3663224 F.P. 10015 Ivrea (TO)

VEDOVA onesta, semplice, cerca signore carattere dolce, 70/80enne, per convivenza allietiva familiare. No secondi fini. C.I.AD1856358 F.P.V.Alfieri 10121 Torino

VEDOVO 58ENNE amante viaggi, cerca signora ********** separata o divorziata per amicizia, convivenza e matrimonio. 011-882447

VEDOVO 59ENNE di bell'aspetto, amante vita e viaggi, piacevole ternia, cerca signora max 56enne per rapporto ******** e costruttivo. 011-5064168

VEDOVO 62ENNE cerca vedova o signorina carina, snella, per seria compagnia e futuro. C.I.38388248 F.P. C.so Matteotti 10023 Chieri

VEDOVO 71ENNE alto, distinto, colto, ********** lucido, conoscerebbe signora piacevole, posizionata, per convivenza e matrimonio. C.I.AA7588587 F.P.V.Alfieri 10121 Torino

VEDOVO PIEMONTESE 64enne con figlio, discrete condizioni economiche, cerca signora 50/60enne per convivenza. ******** seriata'. Tel. serali 011-8632748

********** **UN VERO** ********** 52enne medico, torinese 1.78, presenza ** ********** italiana, max 45enne, piacevole e femminile, per futuro. 0348-2291880

2 AMICI 30ENNI torinesi, distinti, simpatici, colti, bella presenza, conoscerebbero 2 amiche per serata in discoteca gita e live settimana insieme. 0338-6808485

I ********** ** ho incontrata in discoteca C.so Allamano, ed al tavolo di Bianca, non ********** ********** bottone, chiamami. **********

3 RAGAZZI 27enni, seri, carini, simpatici, cercano 2 amiche per andare in discoteca, birrare e ai cinema insieme nel fine settimana. 0339-1362307

36ENNE CASTANA snella, dolce e sensuale, ** bella presenza, relazionerebbe con single/o coppia seria e ******** no perditempo. Chiedere di Luana 0333-4818753

25ENNE occhi verdi, capelli scuri corti, snello, sano, educato, cerca signora o coppia 30/40enne per serata. Foto e telefono. ********.3523884 F.P. 10099 S.Mauro (TO)

********** cerca bell'stero giovane ******** 27enne che voglia divertirsi con biser impegnato. No gay Max discrezione. 0333-2327845

30ENNE BOY BISEX con amico 24enne, relazionerebbero con single/o/e coppie di- ******** Astenersi perditempo, maleducati, curiosi. Max serieta', discrezione Tel ?-24 0333-6620498

26ENNE BELLISSIMA capelli lunghi occhi grigio azzurri dolce desidererei di piacevole incontro con persona seria e distinta No perditempo Zona Crocetta 0338-3184786

36ENNE CARINO dolce, cerca cucciolo massimo 30enne, giovane, non astuto ********** siano. Lasciare cellulare. C.I.AD1207382 F.P.V.Alfieri 10121 Torino

32ENNE ATTRAENTE laureato, offrirebbe donna bella e raffinata, max 48enne, ** giovani coppie per dolce relazione e piacevoli momenti. 0338-4418317

36ENNE alta, bionda, bel fisico, conoscerebbe distinta persona per incontri particolari Zona P.ta V Veneto Tel ore 14/23 011-3835008 Memobox3030

36ENNE atletico e cercato da 36enne, sportivo, positivo, massima serieta', per rapporto duraturo. C.I.AC2688569 F.P.V.Alfieri 10121 Torino

38ENNE slanciata, sportiva, estremo sinceri particolari, cerca amico max 40enne per piacevoli e intriganti momenti 0333-2803223

36ENNI biondo cenere, occhi verdi, intrigante, non libero, cerca ragazza possibilmente bionda, anche single o coppia, per frequentare club-privè 0338-9550858

35ENNE serio, socievole, riservato, cerca coppia ragazza o single, possibilmente bionda. Max serietà'. 0333-6558909

36ENNE torinese, calibro, serio, dinamico, amante sci, escursioni, viaggi, cerca compagna non fumatrice, attiva e piacevole. Tel. dopo le ore 17 0347-1008409

36ENNE ATTRAENTE moro, colto, sportivo, cerca signora/ina 22/36enne, carina. Max discrezione Tel per immediato contatto, no curiosi 0347-7888775

39ENNE EX INDOSSATORE cerca donna bella, di classe, max 45enne, per dolce relazione. Lasciare messaggio 0333-8886450

36ENNE non libero, simpatico e carino, cerca signora/ina anche non libera, per amicizia 011-3835008 Memobox3131

36ENNE GAY cerca in Torino max 50enne indipendente, amante natura, che mi voglia bene. No sfaticnati, grassi, fissioni, sposati. P.A.TO330801258 F.P. 10121 Torino

39ENNE SIGNORA raffinata, amici per piacevoli incontri 011-6190189

39ENNE serio, libero, bella presenza, conoscerebbe ragazza 32/38enne sentimentale, sani principi, per eventuali sviluppi futuri. No perditempo. 0334-4429157

46ENNE NON LIBERO cerca donna pari requisiti, bella presenza, per momenti sereni. No volgari e mercenarie. Lasciare saggio. 034

46ENNE bella graziosa agli occhi, conoscerebbe amico quotidiani ott' 0339-5712007

DOLCE comprensivo, cerca donna veramente interessata ad un rapporto sincero, anche estraniera P.A.TO339118S0 F.P Andezeno (TO)

42ENNE mt.1.70, torinese, non invadente, conoscerebbe semplice signora/ina per piacevole e riservata amicizia nel tempo libero. 0333-2858407

43ENNE serio e riservato, cerca amici, max per momenti lieti insieme. Scrivere Casella Postale178 10023 Chieri (TO)

46ENNE SPORTIVO non libero, affabile, non invadente, signora/ina carina, per piacevoli momenti in compagnia. Lasciare sms 0

46ENNE cerca coppia, per amicizia e trasgressione, no poco seri, gradita foto e telefono C.I.AC8074727 F.P. Nole 10070 (TO)

40ENNE cerca single o coppia per d piacevoli gite. 0338-6639213

46ENNE scapolo, torinese, laureato, presenza, doti umane e morali, conoscerei' anella, ottimista, per amicizia. 0339-8308343

46ENNE NON LIBERO cerca signora 30/50 anni, per amicizia e serena 0437-

cerca signora/ina x coppia per e dialogo anche telefonico. No mercenarie 0349-3818384

contatterebbe max 5anne, per un amicizia sessa senza secondi fini, scrivere Casella Postale156 Settimo Torinese 10036 (TO)

36ENNE BELLA PRESENZA mt.1.68, brizzolato, amante musica, passeggiate , libero, cerca ragazza di qualsiasi nazionalita', alta mt.1.60, bella presenza. Tel. serali 0338-

non bella, ama viaggiare in animali, volontario ospedaliero, musicista, cerca ragazza semplice per amicizia. No mercenarie. 0349-4452308

50ENNE GIOVANILE indipendente, virile, cerca ragazzo massimo 27enne, carino, desideroso di approfondire esperienze sessuali. No mercenari. P.A.TO3842268K F.P.V.Alfieri 10121 Torino

50ENNE celibe, con sani principi morali, conoscerebbe compagna di vita per autentica storia d'amore. 501

53ENNE BANCA sportivo, non fumatore, posizione, 27 anni famiglia in cambio di niente, vorrebbe provare a ricominciare Passaporto913320L F.P. 10043 Orbassano (TO)

56ENNE giovanile, serio, simpatico, 1.78, casa propria, impiegato, separato legalmente, cerca compagna purche' seria ed affettuosa. No perditempo. Pino 1198010

56ENNE non libero, cerco signora, che come me attraversa un periodo triste. Potremmo tentare di aiutarci a vicenda. Passaporto078970K F.P. 10082 Castellamonte (TO)

56ENNE separato. La solitudine non s' arrende riuscita a distruggermi, forse perche' ho avuto la forza di cercarti Passaporto815352A F.P. V.Alfieri 10121 Torino

56ENNE serio, interessante, conoscerebbe coppia per amicizia. C.I.AB3730458 F.P. V.Alfieri 10121 Torino

56ENNE distinto, affettuoso, non libero, cerca signora affettuosa per Riservatezza e serietà'. P.A.2515200M F.P. 10121

serio, cerca single o coppia per 0333-2824824

57ENNE distinto non libero, desidererei dare affetto, cerca signora non libera, 45/60anne, per affettuosa amicizia. Serieta'. C.I.AD8762726 F.P V.Alfieri 10121 Torino

con in giro Cuneese, Laghi Belta, bbe donna giovane, bella, anche straniera, per trascorrere ore

LIBERO si o coppia per piacevoli e riservati momenti. Tel. lun./ven. 0349-1515215

59ENNE TORINESE cerca ed offre dialogo in confidenza per corrispondenza e signora aperta e sincera. No altri scopi. P.A.TO2833025F F.P. V.Alfieri 10121 Torino

raffinato, distinto, cerca amico 55/70enne pari requisiti reciproca compagnia. 0347-1488772

56ENNE dinamica, estroversa, conoscerebbe 65enne, posizionato, presenza, divorziato, settentrionale. Affrancare L.1.200. C.I.AC2661318 F.P. V.Alfieri 10121 Torino

51ENNE NON LIBERO semplice e sensibile sentimentalmente deluso, cerca signora stessa situazione. Scrivimi, ci aiuteremo. C.I.AD1895408 F.P. 10072 Caselle Torinese (TO)

61ENNE PENSIONATO conoscerebbe coppia scopo amicizia coppia max 60enne. C.I.AD8752336 F.P. V.Alfieri 10121 Torino

59ENNE SIMPATICO dolce, affettuoso, benestante, conoscerebbe signora per simpatica e sincera amicizia Massima serieta'. P.A 5128880 F.P V.Alfieri 10121 Torino

ABBRONZATISSIMO ragazzo travestito, regalera' piacevoli e gratificanti momenti ad amico che scrivendogli lasciandovi telefono. Affr. L.1.100 P.A.TO2288793 F.P. 10054 Casana (TO)

AD UNA RAGAZZA non libera, vorrei proporre un rapporto serio per eventuale relazione duratura. Sono affettuoso e posizionato. 0349-5382663

AFFASCINANTE AMABILE giovane signora cerca uomo distinto per incontri. Massima riservatezza. 0380-948783

AFFASCINANTE ATLETA 32enne conoscerebbe single o coppia minima 40enne per piacevoli momenti. 0380-4553400

AFFASCINANTE BIONDA giovane, bellissima presenza, elegante, molto incontrerebbe signore distinte per momenti piacevoli. 342087

34enne, molto dolce, anche con amica, cerca uomo, minimo 36enne, per vicendevoli piacevoli. Telefonare lun/ven 0338-8952996

AFFASCINANTE COLTO 43enne, presenza, giovane elegante, sensibile, intelligente. Affr. L.1.100 Passaporto164549L F.P. V.Alfieri 10121 T

AFFASCINANTE SIGNORA colta, sensuale, cerca una amica per intraprendere un'esperienza particolare. P. V.Alfieri 10121 Torino

AFFASCINANTE bellezza bionda, sensuale, raffinata ed estremamente femminile, conoscerebbe signore distinte per momenti piacevoli 0340-2926397

sportivo conoscerebbe signora 50/55anne, desiderosa di realizzarsi in amicizia signorile in mezzo a tanto verde, futuro. Passaporto786236A

transex, bellissima, 25enne, femminile, incontrerebbe uomo distinto per momenti dolci.

AMANTE DELLA BIANCHERIA intima femminile cerca signora o signorina che la indossi con grazia ed eleganza. Escluso volgarita'. 011-285089

AMATA BARAI se l'avventura con me avrai.

AMICIZIA & DIALOGO cercherei, signora/ina, non essere titubante, sono comunicativo, giovial, sreno e riservato. Tel. ore pomeridiane 011-4372589

ANZIANO non libero, conoscerebbe donna sensitiva, posizionata, per affettuosa amicizia. C.I.AD3742848 F.P.V.Alfieri 10121 Torino

a teatro di prosa, 50enne desidera incontrare coetanea per condividerli medesimi interessi. Esclusi secondi fini. 0346-2706280

ATTEMPATA birichina, cerca single per incontri al di fuori dei schemi. 0338-4818616

ATTRAENTE 28ENNE molto simpatico, disponibile per singole e coppie, garantisce max serieta' e riservatezza. 011-3835008 Memobox2580

ATTRAENTE 36ENNE mediterranea, raffinata, conoscerebbe distinto per momenti piacevoli Tel dopo le ore 15 0338-3829840

ATTRAENTE 38ENNE bruna, occhi verdi, vuoi conoscermi? Telefona 0333-3890275

ATTRAENTE 40ENNE alta di bella presenza, cerca distinto partner atletico e vitale per simpatica amicizia. No sfaticnati. 0347-4515818

ATTRAENTE 46ENNE ex modella, laureata, cerca uomo maturo, elevato ceto socio economico, per amicizia. P.A. TO3895831A F.P. 10095 Grugliasco (TO)

DEA dell'amore, riservata, per solo distinto vuoi conoscermi? 011-3182852

ATTRAENTE GIOVANE signora bruna, cerca distintissimo per incontri piacevoli e riservati. 0338-2770418

ATTRAENTE RAGAZZO alto, bellissimo fisico scolpito, cerca signora-ina di pari estetica per momenti frizzanti, Massima vetrina. Ciao'

ATTRAENTE e distinto, cerca signora e coppia per incontri piacevoli, nella massima riservatezza.

giovane, simpatica signora cerca distinto per incontri piacevoli e riservati. Tel. serali 0380-5129337

ATTRAENTE giovane signora bionda, cerca distinto per incontro piacevoli e riservati. Tel. ore 11/19 0347-9882085

ATTRAENTE ragazzo 34enne, fisico atletico, cultura, cerca donna o coppia, per piacevoli incontri. Serieta' e discrezione. 011-3835008 Memobox2150

AVVENENTE SIGNORA bellezza magnetica, di gran classe, desidera incontrare signore distinto, di buon livello socio culturale, per momenti. 0338-4195757

AVVENENTE signora classe, conoscerebbe caso, bella riservati. 0333-4539811

AVVOCATO 47ENNE non libero, presenza, magro, slanciato, conoscerebbe signora per discreta. 011-3835008 Memobox2270

AVVOCATO 55enne, elevata situazione sociale e patrimoniale, conoscerebbe partner femminile, giovane o di media eta', per dialogo. P.A.3268807M F.P. V.Alfieri 10121 Torino

BEL 38ENNE moro, 1.80x70, cerco single o coppie per incontri. 011-3835008 Cantarella731D

BEL RAGAZZO 24enne, conoscerebbe bella ragazza. Massima serieta'. C.I.AC1503979 F.P. V.Alfieri 10121 Torino

BEL RAGAZZO 30enne, conoscerebbe bella ragazza. Massima serieta'. C.I.AD8628985 F.P. V.Alfieri 10121 Torino

BELLA 36ENNE alta, bionda, molto snella, cerca amico intelligente e colto, per reciproci, per affettuosa relazione. P.A.TO F.P. V.Alfieri 10121 Torino

BELLA PRESENZA ragazzo 33enne, sensibile simpatico, incontrerebbe signora, seria e affettuosa, massima riservatezza C.I.AC9105301 F.P 10121 Torino

BELLISSIMA DONNA 36enne cerca un amico, pari requisiti, anche molto piu' giovane. Solo per donne. 0340-2928629

BELLISSIMA NERA formosa, carattere forte, amico per piacevoli momenti.

BELLISSIMO SINDOLO corretto, fantasioso, cerca per amicizia bella coppia moderna Affr. L.1. C.I.AC7494781 F.P.V.Alfieri 10121 Torino

BENESTANTE GALANTUOMO 65enne distinto, affettuoso, cerca signora per cordiale amicizia, indifferente eta' e condizione sociale 7056873 F.P.V.Alfieri 10121 Torino

TRAVESTITO alta, fisico longilineo, dolcissima, cerca amici distinti per relazione. No perditempo, Zona Sacchi. 0338-5317274

carino, inscopettabile, riservato e affidabile, da poco a Torino, cerca ragazzo pari requisiti, max 35enne. C.I.8279835 F.P.V.Alfieri 10121 Torino

BIGBOY cerca boys and girls 18/21enni, anche timidi, purche' seri e puliti. Massima discrezione.Tel serali 0339-2303717

BOY O GIRL sono una scrittore bisex per parlarmi di te? Se vuoi lasciami un recapito. Casella Postale# 13856 Vigliano (BI)

CARA NORMA TRANSEX ci spieghi il segreto di cosi' tanto successo e popolarita'? E non dire che siamo invidiosi. Grazie e Arrivederci

CARISMATICO 28ENNE alto, statuario, occhi chiari, estrema appariscenza, cerca coppia pari e signora distinta per amicizia frizzante No curiosi Fabian 0333-4725305

CERCHEREI DIALOGO ad amicizia con signora come me non felice, per cercare insieme forse riudendoci un po' di serenita' Assa Casella Postale69 10082 Cuorgne' (TO)

CERCO STUDENTESSA pelce, filosofia. Dama, carina, dolce e simpatica, per divertirci insieme. Sono giovane 40enne non coniugato. Mail Boxes ETC180 V.Madama Cristina 31/C 10125 Torino

CERCO UNA DONNA che voglia condividere una sincera amicizia con 43enne sin-

il Affr. L.1.100. C.I.AC9117214 F.P. 10087 B.ta Paradiso Collegno (TO)

CERCO UNA DONNA anche over 60, ancora piacente, per trascorrere piacevoli momenti insieme Sono un bel 38enne sano e decente. 0333-3588785

CERCO UNA LIMPIDA e solare donna aposata, per simpatica amicizia, un intrigante, fine, sano, energico 40enne. F.P.V.Alfieri 10121 Torino #1

CHIRURGO 56ENNE piemontese, non libero, cerca gentile amica disinteressata max 40enne Casella Postale835 10080 Castiglione

DETTO che i torinesi freddi e riservati. Poi abbiamo conosciuto Norma Transex e ci siamo dovuti ricredere Carmelo e

CAROLA ha classe e femminilita', se ti aggrada, chiamami. Il calmero' di affettuosa dolcezza! 011-

CIAO MI EVA sono new entry nel trans, se ti senti solo, chiamami, il calmero' di affettuosa dolcezza 0339-2081884

CIAO SONO SANDRA veramente carina e simpatica, sono transex. Se vuoi conoscermi meglio telefonami 0333-5804380

CIAO SONO BRUNA giovane e sensuale. Se vuoi conoscermi, chiama Solo distinti. 0333-4730150

CIAO SONO CLAUDIA se vuoi conoscermi telefona al 0333-6452922

CIAO SONO GIANCARLO 25enne snello, non libero, deluso da relazioni, vorrei conoscere ragazzo max 35enne, scopo amicizia. C.I.AD3748436 F.P. V.Alfieri 10121 Torino

CIAO SONO 30enne, molto attraente, sano, educato, cerco signora o coppia , per frequentare insieme club privè', C.I.AC2708822 F.P 10080 Gassino T.se

CIAO SONO SILVIA carina e simpatica, se vuoi conoscermi meglio telefonami 011-713347

CIAO STELLA 30enne, carina e sensuale, distinto momenti indispensabili, no perditempo. 033

CIAO sono, vuoi essere mio complice? Sei ragazzo 30enne, non sfaticnato. No mercenari. Affr.L.1.100 P.A.2241528 F.P.V.Alfieri 10121 Torino

CLAUDIA 34enne, alta, snella, bella presenza carattere dolce e affabile, offrirei come dama di compagnia, zona Carmagnola. P.A.TO2978354M F.P. Carmagnola di Ivrea 10010 To

CON LE MIE FANTASIE da 45enne, giovanile, longilineo, conoscerei coppia bisex, riservata, per dialogo d'amicizia e rispetto. Scrivere. C.I.AD8205 F.P 10121 Torino

CON MASSIMA RISERVATEZZA 54enne, serio, riservato, conoscerebbe coppia scopo amicizia. Serieta'. P.A.TO5018599X F.P. V.Alfieri 10121 Torino

CONOSCERE SIGNORA che viva come me una situazione familiare Ci potremmo aiutare Sono un 55enne, contattami. C.I.7837904 F.P. 10082 Cuorgne' (TO)

CONOSCERE SIGNORA snella, prosperosa, infelicemente coniugata, fine, riservata come me, per aiutarci Sono un professionista 45enne. 011-3835008 Memobox4021

CONOSCERE UN UOMO serio max 65enne, ben portato e ben curato, senza figli, che sia un gentiluomo, posizionato, ripeto serio. Solo telefono Passaporto545011A F.P. V.Alfieri 10121 Torino

CONOSCERE 40/50enne, libera, colta, spiritosa e sensibile, intenzionata ad impossessarsi stabilmente di un oggetto smarrito, 44enne celibe. Dopo le 14, no messaggi 0338-1255258

Per i tuoi momenti in....
HOTEL CENTRALE
V. Mazzini, 13 - Torino
011.812.41.82 - 839.50.82

COPPIA 24-46ENNE aperti dialogo e mentalmente, cerca coppie per scambio esperienze, idee e piacevoli incontri...anche culturale C.I.AD8768708 F.P. V.Alfieri 10121 Torino

COPPIA cerca coppie per nuove amicizie. 333-2744256

COPPIA DI AMICHE una molto particolare, l'altra vuole conoscerebbero persona ad hoc. 0

COPPIA INTRIGANTE alla ricerca di emozioni forti cerca altre coppie o singole. 0338-1778015

COPPIA MO e simpatica, 35 anni lei, 45 anni lui, conoscerebbe coppia pari requisiti, per amicizia. No singoli. 0338-2413088

COPPIA 24/45enni, aperta al dialogo, cercano coppie per scambi idee e piacevoli incontri. Perche' no? P.A.TO2071978 F.P. V.Alfieri 10121 Torino

COPPIA anche matura cerca per incontri in amicizia ed ore liete, al cinema o in sala da ballo, lo 32enne affidabile, simpatico e presentabile 0335-6764337

coppia incontri. Massima riservatezza. mercenarie. 0338-8283092

COPPIA molto dolce, riservata, cerca coppia per trascorrere simpatici momenti. Max serieta'. 0349-1425744

CREDEVO DI aver trovato tutto nella vita, ma mi sbagliavo, non avevo ancora conosciuto Norma Transex. Ciao bella. Giorgio

DISTINTO 31ENNE non libero, bel fisico/presenza, cerca accattivante signorina anche non libera, per piacevoli coinvolgenti incontri. max discrezione. Tel o mess. 0333-6398732

DISTINTO EDUCATO bella presenza cerca donna carina, per piacevole amicizia. C.I.AD8756128 F.P.V.Alfieri Torino

DOLCE 36enne, anche amica, cerca uomo distinto, minimo 38enne, per incontri piacevoli. Telefonare lun/ven 0338-8828541

DOLCISSIMA INONDA travestito, incontrerebbe bel maschio, offrendogli piacevoli momenti insieme. Affr. L.1100. C.I.AA5883634 F.P. 10054 Casana Torinese

DOLCISSIME E TENERA Transex, si prenderebbe cura di un nuovo amico in cerca di tanto coccole e quant'altro. 0338-8258705

TANTO TIMORE ho accettato un tuo invito. E' stato bellissimo. Norma ti voglio bene. Andrea.

DUE MOTOCICLISTI 30enni, rilassatissimi, cercano 2 amiche di sella per escursioni al mare, montagna o giri all'aria aperta. 0348-0867348

ENI NORMA avevi pensato prima, pero' in fondo meglio tardi no? Un bacio Ligo.

ELEGANTE SIGNORA veramente di bella carattere forte, di buon livello socio culturale. 011-38 Memobox4949

ENRICA giovane signora 37enne cerca distinto e riservato, eta' superiore ai 40 anni, per incontri piacevoli. Tel. mattino 0348-7583372

ESPERTO in lingua cerca amiche anche in coppia, amante delle dolci e lunghe conversazioni

ESUBERANTE 30enne, bellezza slanciata, molto sexy, incontrerebbe signore distinto, ben intenzionato 0348-8702365

FEDERICA cerca distinto per piacevole in- 0339-1780030

DI NEVE posarsi su una stella alpina, di classe per sciogliersi in armonia in piacevoli evasioni Tel. dopo ore 17 4557737

FORMOSA SIGNORA un 40enne piacente, simpatico, discreto, vorrebbe conoscerci per coltivare appassionata amicizia. C.I.AC1472391 F.P.V.Alfieri 10121 Torino

FORMOSISSIMA signora 40enne, stupenda presenza, in abbigliamento mozzafiato, conoscerebbe serio, maturo gentiluomo 011-3835008 Memobox3350

FOTOMODELLA 26ENNE affascinante, estremamente femminile ed elegante, spiccata personalita', incontrerebbe distinto di per piacevoli momenti 0347-2951542

FOTOMODELLO 25ENNE affascinante, dotato di classe, cultura, eleganza, incontrerebbe signore distinto per momenti piacevoli e appaganti. 0347-2902833

FRANCESCA bionda, statuario, conoscerebbe distinti per momenti di relax 0347-3428381

FRANCESCO 20anne, di bella presenza, in Torino o provincia ragazze o signore, over 30 di bella presenza, per compagnia o amicizia 0333-2414872

GENTLEMAN 40ENNE alto, longilineo, colto, riservato, cerca signora agiata massimo 55enne per affettuosa amicizia 011-3835008 Memobox3960

GIOCHERELLONA TRANSEX cerca bambole maggiorenne per interminabili e piacevoli incontri Norma Transex 011-

GIOVANE STUPENDO incontrerebbe amico distinto dalle ore 14/24. 0333-6201415

GRAZIE TUTTOAFFARI per avermi regalato una delizia della vita. Incontrarsi Norma l'inequiparabile Trans. e ti amo, Francesco

IL MIO NOME E' KETTY bellissima za, pigiyane 27enne, desiderosa stringere nuove amicizie con persone serie e distinte Astenersi volgari e perditempo 0339-4151798

IMPIEGATO DI BELLA PRESENZA dinamico, giovanile, signora/ina, presenza, simpatica, affettuosa, per tenera amicizia. P.A.TO3519494A F.P. V.Alfieri 10121 Torino

IMPRESARIO 49enne, cerca amica per divertimento e sicure denzanel 0333-5223102

donna 30/50enne, maggiorata, bella presenza, dolce, simpatica, per profonda amicizia con ragazzo C.I.AD3668063 F.P. 10097 Borgata so Collegno

INDUSTRIALE TORINESE laureato, affermato 49enne, giovanile, conoscerebbe signorina 20/35enne per affettuoso rapporto. C.I.AC1500698 F.P. V.Alfieri 10121 Torino

INTRIGANTE GAZZELLA per momenti indimenticabili

INVITO DI 7 GIORNI al Festival di Sanremo in grande albergo a signora massimo 50enne distinta, di presenza ed eleganza. Serieta' e discrezione 0348-3813043

www.tuttoaffari-lastampa.it

JESSICA giovane bella presenza cerca uomo simpatico per passare piacevoli giornate 0333-4405020

LAUREATA 44ENNE non libera, classe femminilita', amica [illegible], qualsiasi eta'. P.A.TO27584771Y F.P. V.Alfieri 10121 Torino

LAUREATO DISTINTO giovane 34enne, cerca signorina torinese, bella, colta, max 27enne per riservata amicizia, piacevoli serate e week-end C.I.AE3882124 F.P 10090 Cascinette (TO)

RAFFINATA attraente, particolare, tutt'altro, riservato, cercano singola simpatica e coppia colta in Lombardia, Piemonte e Liguria. Casella Postale3046 10141 Torino - E-Mail scambio 2000@yahoo.it

LOLA la bionda travolta che ti corteggia nei momenti di relax, alta, bionda, fisico OK 0338-8574443

LOREDANA TRANSEX cerca nuovi amici distinti per piacevoli [illegible]

LUISA dolce, affascinante, cerca amico maturo per incontro riservato. [illegible]1-8670[illegible]

MARINA 40enne, cerca single per amicizia [illegible] P.A.CN2047230 F.P. C.so Langhe 12051 Alba Cuneo

MARINA cerca amico mature, distinto/elegante, per incontri riservati. [illegible]

[illegible] 32ENNE bella presenza, dolce, passionale, cerca amico pari requisiti. Tel. [illegible] 10/18.30 [illegible]

MEDICO 48ENNE non libero, dell'aspetto, conoscerebbe signora, con problemi di cuo[illegible]35008 Mamoboa2280

MEDICO torinese, 45enne elevata posizione sociale e patrimoniale, cerca signorina 26/40enne, per duraturo rapporto. C.I 27351342 F.P.V.Alfieri 10121 Torino

MEDITERRANEA molto dolce, incontrerebbe uomo distinto per amicizia 0348-[illegible]

MESSAGGIO PER... non so il tuo nome, so che sei libera dalle 8 alle 10. Mandami il tuo telefono perche' l'ho perso. C.I.AD1913788 F.P. 10057 Sant'Ambrogio (TO)

[illegible] CHIAMO SAMANTA sono trans, se sono [illegible]lla, mi sento sensazionale. . per molti ma non per tutti. 0333[illegible]

MIRANDA giovane signora, brillante, [illegible]ribile, bella presenza, cerca amici [illegible]

[illegible] 25enne, molto carina e dolce, avrebbe piacevoli incontri con persona se[illegible] pertempo. [illegible]338-5807228

MILLE MIE FANTASIE di 21enne c'e' di vivere una relazione con una donna piu' grande che sia infermiera o dottoressa. 0348-3258406

NON INVADENTE riservato, carattere ed aspetto piacevole, impiegato 38enne non libero cerca signora distinta per amicizia. C.I.AD8174147 F.P 10020 Cambiano (TO)

NON LIBERO 34ENNE carino, simpatico, affettuoso, cerca donna [illegible]5/45enne non libe[illegible] per rapporto duraturo e segreto. Passaporto035548N F.P. V.Alfieri 10121 Torino

NON [illegible] conoscerebbe signora [illegible] fedele e definitiva amicizia, la presenza non e' fondamentale, la dolcezza desiderata Casella Postale84 10088 Pinerolo C.so (TO)

NORMA TRANSEX inesauribili sensazioni, per molti ma non per [illegible] 011-[illegible]257

SPI NORMA TRANSEX mi fustigherei per non averti saputo apprezzare, perdonami se puoi!! Ti amo [illegible] potro' rivederti? Tuo Francesco.

OVER 40ENNE gradevole aspetto, generoso, cerca lei possibile single o con amica, per reciproca conoscenza e intriganti momenti. Massima serieta'. 0338-9139806

PENSIONATO SOLO cerca donna sola e libera. Scrivere lasciando recapito telefonico C.I 1205319 [illegible] V.Alfieri 10121 Torino

[illegible]TO cerca persone [illegible] per formare piccolo gruppo di amici, scopo reciproco [illegible] morale e tempo libero[illegible] C.I.AC2579130 F.P.V.Alfieri 10121 Torino

PER MOLTE ma non per tutte, 37enne non libero libera proposte intriganti da una lei veramente speciale C.I.28087510 [illegible] 10073 Ciriè (TO)

[illegible] PROGETTARE il futuro e costruirlo giorno per giorno cerco signorina come me motivata. Sono distintissimo bel professionista 43enne. 0347-4065405

PROFESSIONISTA TORINESE 54enne [illegible], sciolto, conoscerebbe per sincero [illegible] signora/ina C.I.AD3707173 F.P. V.Alfieri 10121 Torino

PROFESSIONISTA laureato, 50enne posizione sociale e patrimoniale, cerca signorina 25/40enne per rapporto affettivo. Passaporto364527R F.P.V.Alfieri 10121 Torino

PROFESSIONISTA torinese 54enne [illegible] serio, ottima posizione conoscerebbe per sincera a[illegible]ia signora/ina P.A.TO5116448P F.P.V.Alfieri 10121 Torino

[illegible]MO A CONOSCERCI poi chissa' 75enne posizionato, settentrionale, distinto, separato, sono una 58enne, occhi verdi Alfr. L.1.200 Passaporto058765R F.P.V.Alfieri 10121 TO

PSICOLOGO 54ENNE anche con casa in montagna, relazionerebbe con signora riservata, [illegible] non libera Casella Postale184 Via Meravigli 10141 Torino

[illegible] 27ENNE molto bella, incontrerebbe per cene e feste coppie o distinte. 0338-7486256

RAGAZZA BISEX 28enne carina, conoscerebbe distinto per amicizia 0338-6579128

RAGAZZA BRASILIANA 23enne, cerca uomini [illegible] divertimento, chiamami [illegible] 3288105

[illegible] CARINA simpatica, tacchi a spillo, unghie lunghissime con piercing, cerco per amicizia ed eventuale [illegible] C.I.AA7082780 F.P.V.Alfieri 10121 Torino

RAGAZZA MODELLA amante incontri trizzanti, cerca amiciche. 011-3182521

RAGAZZA PARTICOLARE dolce e simpatica cerca nuove amicizie serie Massima discrezione. P.A.2828038N F.P. 10024 Moncalieri (TO)

[illegible]ZI [illegible], [illegible] ragazze per amicizia. 0333-4417127

RAGAZZO 24ENNE dolce, sensibile, sincero, cerca ragazze scopo vera amicizia. [illegible]lia 0347-4415752

RAGAZZO 26ENNE cerca signora o ragazza per [illegible] e uscite serali. 0347-[illegible]

[illegible]CO 26ENNE bionda, riccia, cerca[illegible] ragazze, donne 011-8068825

[illegible] 25ENNE bellezza mediterranea, conoscerebbe distinti. 011-2676440

RAGAZZO 28ENNE bella presenza e simpatico, cerca donne per uscite serali e per divertirsi in compagnia Massima serieta' 0339-1004866

RAGAZZO 28ENNE gay, carino, simpatico, sincero, cerca ragazzo 20/30enne, per relazione duratura, [illegible] telefono. C.I.AA7082063 F.P.V.Alfieri 10121 Torino

RAGAZZO 29ENNE molto carino e sportivo incontrerebbe uomo max. [illegible]ne, pari requisiti per momenti indimenticabili Max serieta' e riservatezza. 0348-1578807

RAGAZZO 29ENNE simpatico, cerca compagno max 40enne, villoso, [illegible] costruire qualcosa d'importante. [illegible]

RAGAZZO 30ENNE [illegible] [illegible] [illegible] amicizia. 0347-294[illegible]

RAGAZZO 30ENNE simpatico, cerca amico serio, virile, per amicizia ed eventuale relazione [illegible] indecisi. Indispensabile telefono C.I.AC7357946 F.P. 10099 S.Mauro Torinese

RAGAZZO 30ENNE conoscerebbe [illegible] 20/40enne, per serate particolari. [illegible] cortesi. 0338-9565286

RAGAZZO[illegible] simpatico, bella presenza, cerca ragazza 31enne in poi, per amicizia gite, week-end, discoteche Chiedere di Emilio. 0348-5724715

[illegible]AZZI [illegible] simpatici, sinceri, cerca boy 20/30enne, possibilmente [illegible] per condividere or[illegible] per duratura e sincera amicizia. P.A.29834700 F.P. 10040 Ri[illegible] (TO)

RAGAZZO 33ENNE [illegible] amici max 35enni, seri e' luori da ambienti particolari 0333-6508850

CIRCOLO Beauty Body

[illegible] e [illegible]

[illegible] ayurveda

cordialità e professionalità

ORARIO dalle 10,00 alle 20,30

APERTO LA DOMENICA dalle 14,00 alle 20,00

SERVIZIO BANCOMAT e CREDIT CARD

TORINO - TEL. 011.581.92.93

AMBIENTE RAFFINATO

RAGAZZO 34ENNE robusto no grasso, cerca amico, magro, serio, pulito,massimo 35enne, no effeminati, curiosi mercenari. [illegible]

[illegible] 30ENNE serio, allegro, simpatico, [illegible] ragazza 25/35enne, scopo amicizia C.I.AE7277186 [illegible] 10083 Collegno Leumann (TO)

RAGAZZO ATTRAENTE cerca donna 26/40enne per amicizia, convivenza e matrimonio. 0348-0588654

RAGAZZO NON LIBERO cerca amici riservati, non liberi, per ore liete. Massima riservatezza. 0338-8286218

RAGAZZO SERIO 35enne, biondo, conoscerebbe nuovi amici 18/35enni, per simpatica amicizia Affir. L.1.100. Tessera Sportiva 10011 F.P 10078 Venaria Centro

RAGAZZO cerca [illegible]30 o persona qualsiasi eta' per instaurare rapporto basato sull'amicizia 0333-4821728

[illegible] ricerca signore distinto per seria amicizia [illegible] eventuale relazione. , 0329-[illegible]8348

RELAZIONE EXTRACONIUGALE duratura cerco con donna 25/45enne, sono carino, 30enne. Gradisi i messaggi [illegible]. 0348-[illegible]

ROMANTICO E MATURO in crisi affettiva, [illegible] non ha eta', sono a lavoratore, cerca anima gemella P.A 1838 F.P.V.Alfieri 10121 Torino

SCRITTORE E POETA dilettante corrisponderebbe con signora/ina, [illegible] vera e sincera amicizia, massima . serieta P.A 2001238 F.P.V.Alfieri 10121 Torino

[illegible] SEI SOLA e vuoi evadere dalla routine quotidiana e sei carina, 48enne dolce simpatico riccioluto e aspetta, cerco un'amica 0347-7922160

SEI LUNATICA impossibile, carina e non libera? bene io ho 39 anni, sono simpatico, fine, colto, immagino per [illegible] una bella amicizia C.I AB6078484 F.P.V.Alfieri 10121 Torino

SEPARATO 48ENNE cerca amica per amicizia, volendo seria relazione, massima serieta' Scrivere a C.I AA7087840 F.P. Borgo S.Pietro 10024 Moncalieri

SERIO 39ENNE libero, simpatico, ottima presenza, cerca ragazza o signora max 40enne, per momenti piacevoli Serieta' 0339-3101857

[illegible] 27ENNE bella presenza, cerca compagnia per momenti indimenticabili, solo distinti. 0338-1385360

SIGNORA 35ENNE cerca amico per dolci [illegible] a Torino. Solo distinti. 0347-8765924

SIGNORA 36ENNE cerca persona distinta per momenti piacevoli, Massima riservatezza. [illegible]

SIGNORA [illegible] dolce affettuosa, conoscerebbe distinto per [illegible] incontri Tel. dopo le ore 14.00. 0333-8157836

SIGNORA 35ENNE bionda, molto simpatica e annoiata, cerca amico. 0338-8168214

SIGNORA 36ENNE dal forte carattere, raffinata, [illegible] e bellissima presenza, conoscerebbe signore distinto [illegible], amante estremita' femminili, per momenti di grande intensita'. Mamoboa2840 011-3835008

[illegible] 36ENNE bionda, giovanile, co[illegible] distinto per momenti piacevoli insieme [illegible]7509

SIGNORA 40ENNE raffinata, passionale, [illegible] distinto per momenti [illegible] voli [illegible] 0348-0048627

SIGNORA 40ENNE bellezza latina, alta e carina, cerca distinto. 0333-2258306

SIGNORA 40E[illegible] abitante vicinanze Alba, cerca amica particolare per prima esperienza. C.I.AB6278711 F.P. 10081 Cavour (TO)

SIGNORA 40[illegible] dolce, affettuosa, [illegible] distinto per incontri. Tel dopo ore [illegible]

[illegible] 40ENNE dolce, raffinata, conoscerebbe distinto per dolcissimi momenti 011-3352089

SIGNORA [illegible] bella presenza, cerca distinto per piacevoli momenti in compagnia. 0333-3844801

[illegible] 50ENNE bionda, piemontese, incontrerebbe compagno distinto (non giovane) [illegible] incontri [illegible] [illegible] riservatezza. 011-3280475

SIGNORA 50[illegible] bruna, incontrerebbe persona distinta pari eta' Massima riservatezza. Tel 14/18 0349-8868331

SIGNORA 53ENNE [illegible] mt.1.70, bella presenza, [illegible] corporatura robusta, [illegible] persona per ore liete No perditempo. 0347-4345879

SIGNORA 54ENNE [illegible] [illegible] imprenditrice, cerca per [illegible] gentiluomo, allo centro sociale, disponibile per scambio idee e opinioni C.I [illegible] F.P Stupinigi

SIGNORA BIONDA piemontese, distinta, cerca uomo distinto e maturo per incontri piacevoli Garantita [illegible] Massima riservatezza [illegible]

SIGNORA DI MEZZ'ETA' giovanile, [illegible] scambio distinto per piacevoli momenti Telefonare dopo le 14. 0339-4319027

SIGNORA DISTINTA dolcissima, cerca uomo maturo, distinto, per incontri piacevoli. Garantita massima riservatezza 0348-2565478

SIGNORA DOLCISSIMA cerca amico con tanta voglia di [illegible] e cocole 0348-2980299

SIGNORA ELEGANTE raffinata, invidiabile presenza, conoscerebbe signore distinto, [illegible] estrema femminilita', per piacevoli momenti 011-3835008 Mamoboa2223

SIGNORA FORMOSETTA simpaticissima, lotto pepe, molto gassata, cerca amico, zona Canavese. 0338-1112616

SIGNORA MEGA ETA' conoscerebbe distinto, superiore anni 50 per incontri. Massima riservatezza. 011-7765040

SIGNORA NON LIBERA giovane, bionda, conoscerebbe adeguato circa 40enne, amante del ballo e riservatissima C.I.AD6183308 F.P.V.Alfieri 10121 Torino

SIGNORA 38enne carina, sensibile, incon[illegible] distinto per piacevoli momenti. Tel da lunedi' a venerdi' dopo le ore [illegible] 215381

SIGNORA 50enne carina e simpatica incontrerebbe [illegible] distinto [illegible] ri[illegible]e. Telefonare orari pomeridiani. 0338-1226805

SIGNORA 64enne affettuosa, seria, amante ballo, conoscerebbe 64/67enne alto, pari requisiti. C.I.AC8853794 F.P. C.Matteotti 10023 Chieri (TO)

SIGNORA cerca amica libera, per amicizia seria e duratura Massima serieta' P.A.TO2036838 F.P 10048 Torre [illegible] (TO)

SIGNORA fine, gentile, sola, desidererebbe incontrare, signora sola distinta, per sincera amicizia, gite e viaggi, dai 60 anni in su' C.I.AD0260874 F.P.V.Alfieri 10121 Torino

SIGNORE [illegible] longilineo, giovanile, con le proprie famiglie, [illegible]coselle[illegible] una coppia bisex per amicizia, dialogo e rapporto, senza complicazioni [illegible]

[illegible] 75ENNE presenza giovanile, laureato, elevata posizione sociale alta classe incontrerebbe signorile gentiluomo per rapporto di stima e fiducia. C.I.2622826 F.P.V.Alfieri 10121 Torino

SIMPATICO 30ENNE cerca amiche e amici per incontri. P.A.TO2340838C F.P. 10036 SETTIMO TORINESE

SIMPATICO 34ENNE bella presenza ricerca ragazza per trascorrere fine settimana in sala da ballo. Offresi e richiedesi allegria. 0348-5519769

SIMPATICO 40ENNE cerca esclusivamente coppie di buon ceto, per amicizie particolare e piacevoli incontri, massima serieta'. Gradito telefono C.I AC9083351 F.P V.Alfieri 10121 Torino

SIMPATICO RAGAZZO 35enne, deluso situazione famigliare, conoscerebbe ragazza [illegible] per rapporto amicizia, discreto e riservato C.I.AE8038282 F.P.V.Alfieri 10121 Torino

SIMPATICO 38enne sportivo, [illegible] cerca massima [illegible] per un'amicizia [illegible] e disinteressata. Max serieta Tassativo2267108 F.P.V.Alfieri 10121 Torino

SINGLE 47ENNE libera, carina, simpatica [illegible]mente disinteressata alla vita sessuale, cerca compagno 37/50enne pari requisiti d'amare e[illegible] 011-8982346 Tel. serali

SINGOLA unica nel suo genere, very trans, conoscerebbe persona. 0338-[illegible]

[illegible] [illegible] pulito, serio, non invadente contatterebbe coppia o singola per passare del tempo libero insieme. Tel. telefo[illegible] [illegible] [illegible]

SO DI AVER SBAGLIATO e spero di poterti rivedere mia dolcissima Norma Transex. Perdonami se puoi, ti amo tanto Tuo Francesco.

SONO DIANA 35enne, bell'aspetto, se vuoi conoscermi telefonami [illegible] pomeriggio 0338-8234907

[illegible] MARCO giovane, [illegible] cerca ragazza o donna con [illegible] quale creare momenti unici e indimenticabili. [illegible]

SONO PATRIZIA 33enne di bell'aspetto, se vuoi conoscermi telefonami. 011-7780888

SONO UOMO 28enne, per singola passionale max 50 anni. 0347-4678808

SPLENDIDO OVER 60 facoltoso e generoso, non libero, cerca una 25/35enne gradevole, per pomeriggi liberi. C.I.AE7288711 F.P. 10028 Trofarello (TO)

STEFANO ci siamo conosciuti mercoledi' 17. Hai dimenticato da me l'ombrello. Passa a prenderlo. Norma.

STO CONTINUANDO a chiamarti ma sei sempre impegnata. Cosa farai [illegible] uomini? Sara' mai tra i fortunati? Mimmo.

TACCHI A SPILLO signora 40enne, felicemente molto formosa, contatterebbe maturo distintissimo 011-3835008 Mamoboa2280

TI HO INTRAVISTO in fascia giovedi' mattina, ma non faccio altro che pensare a te, dolce Norma Transex. Ti prego, voglio rivederti, non dirmi di no. Ti amo, Francesco.

TRANS unica nel suo genere, colta, dolce, accattivante, .conoscerebbe persona [illegible] bonaria. 011-3835008 Mamoboa3533

[illegible] [illegible] [illegible] mulatta erotica, molto bella e riservata, solo per distinti, zona [illegible] tra 0328-4673262

[illegible] BRASILIANA con amica 23enne, molto belle, conoscerebbero esclusivamente distinto per dolci momenti. 0348-8713848

[illegible]EX LUANA 23enne nuova entrata, [illegible] riservata, chiamami 0338-1993089

TUTTI I[illegible] pett bonhomme italiano, [illegible] respettuoso, 48 anni, esperienza irrubbisante. [illegible] vivo [illegible] estremamente libera 0[illegible] Mamo[illegible]

[illegible] 39ENNE deluso vita coniugale, cerca [illegible] Torino donna carina, affettuosa, per [illegible] intima. No perditempo. P.A.TO3533672G F.P Via Borgaretti 10020 Cambiano (TO)

[illegible] 50ENNE cerca in Chivasso un amico per duratura e lieta amicizia. Attendere L.1.200. C.I.AC3743883 F.P. 10034 Chivasso (TO)

UOMO MATURO 58ENNE cerca ragazzo giovane non libera o coppia, qualsiasi [illegible] Tel.[illegible] 0333-425[illegible]

UOMO max 40enne, bello, virile, robusto, cerco per piacevoli incontri. Sono ragazzo 36enne, veramente ott. Graditi uomini in [illegible] [illegible]0

VENERE BRASILIANA giovane, fisico imponente molto elegante, spiccata personalita', incontrerebbe signore di alto livello amante [illegible] femminilita' [illegible] 4201836

VERONICA TRANS 24enne, fisico [illegible]rio, bionda, sexi come una modella. 0348-8823884

[illegible] CON[illegible] con pa[illegible] che come me vivono nel tunnel della [illegible]pressione, eta' e sesso indifferente, 38enne [illegible] libero, incontreso. [illegible].TO2881249Q F.P.V.Alfieri [illegible] Torino

[illegible] PROVARE emozioni forti? Scrivimi. Ho 34 anni, bel fisico, non libero. P.A TO3234240P F.P. 10057 S.Ambrogio (TO)

VUOI PROVARE momenti indimenticabili con ragazza che fara' di tutto per renderti felice? Telefono, Affr.L.1.100. Casella Postale8 10054 Cassano (TO)

ZELANTE 50ENNE ottima presenza, conoscerebbe signora 35-40enne, per momenti indimenticabile lasciare recapito telefonico C.I AD1242117 F.P.V.Alfieri 10121 Torino

ZIO E ZIA cercano ragazza max 48enne bionda, virile, bruno, per affettuosa relazione duratura P.A.TO2682078H F.P. V.Alfieri 10121 Torino

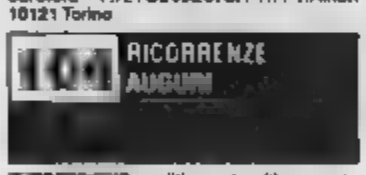

[illegible]A goditi questo ultimo weekend da scapola. Tua cugina Mery.

[illegible] AUGURI di buon compleanno per Antonietta da Piera!

METICCIO nero, pelo lungo, è cercato in Collegno a Pianezza il 15 gennaio. 011-[illegible]

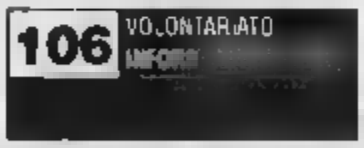

DEDITA AL VOLONTARIATO altruista e dinamica, senza impegni, automunita, cercasi [illegible] assistenza persona disagiata zona Val Pellice. Tel pasti 0328-1277066

[illegible] AL TOSSICODIP[illegible] la responsabilita' per crearsi una famiglia. Se conosce qualcuno che ha un problema di droga o alcool lo [illegible] No lucro. 0338-783241

[illegible] [illegible] [illegible] [illegible] gratuito di italiano [illegible] stranieri da poco in Italia. No lucro. Tel serali dopo le 20 011-355369

GRUPPO [illegible]SPATICO e giovane di 40-50enni, organizza attivita' culturali, ricreative e turistiche. [illegible] attendiamo. No lucro. 011-[illegible]

VUOI RIABILITARTI dalla droga e dall'alcool? Se si allora contattaci [illegible] lucro. [illegible] 783241

A TORINO dove si sentono le lingue piu' strane e dove esistono culture diverse, il lo-

rinoso non si parla quasi piu'. Non stiamo forse dimenticando qualcosa! 011-[illegible]

A TUTTI I 40/50ENNI appassionati di ballo, [illegible]' a disposizione per lavoro nuova [illegible] No secondi fini. 0347-[illegible] D[illegible]

[illegible] [illegible] teatrale [illegible] toriale ricerca per ampliamento organico elementi motivati, per prossima stagione teatrale. No lucro. 011-2733660

[illegible] [illegible] AMICI gruppo spontaneo culturale ricreativo sportivo, scopo [illegible] single ambosessi [illegible] lucro. [illegible] cellulari [illegible] 011-7705207

AMICI E AMICHE cerco, seriamente intenzionati a fare agricoltura biologica [illegible] amatoriale [illegible]dio l'apporto di attrezzature varie [illegible]

BALLERINA 12ENNE cerca ballerino max [illegible] 17enne, per balli latino americani, altezza superiore ml.1.75, categoria B, per [illegible] e spettacoli [illegible]

BALLERINA LISCIO e moderno, cercasi urgentemente per gara, anche se trasporto 0338-1288174

BASSISTA e batterista, gruppo trash, alla Megadeth e Metallica, cerca [illegible]

CANTANTE autore propri pezzi genere donna, pop e leggera [illegible], cerca [illegible]ri[illegible] o gruppo per collaborazione a progetti discografici. No mercenari 0338-3284192

CANTANTE giovane, carino, voce calda, profonda, autore di propri pezzi genere pop, cerca produttore per lavorare su progetti vari. Serio 0338-8479531

CERCO COMPAGNI per arrampicate al Pilonetto. 011-539941

CERCO COMPAGNO o compagna, oltre 60enne, per concerti, cinema, mostre e altre manifestazioni culturali No altri scopi 0348-1018952

CHITARRISTA cerca elementi per formazione gruppo hard-rock. [illegible]

CLA$$E 34B dell'Istituto Piana di Torino, anno 1948: vi cerco tutti compagni, vi aspetto per riabbracciervi. Sono Marcone. Tel [illegible] lo ore 20-21 011-332273

COMPAGNIA DI BALLO 20/40enne, libera da impegni, e' cercata da 34enne bella presenza, per serate disco [illegible]

COMUNITA' cerca tv regalo TV, computer, lenzuola coperte, cuscini. 011-8983497

[illegible] [illegible] e sport, vorrei fornire tecniche e risultati di tali discipline. Cerco persone interessate all'argomento. No [illegible]oro. 0338-2611185

DIPLOMATO stima presenza, alto mt.1[illegible] circa, cerca signora/ina per perfezionamento ballo liscio, anche/o seconda fini, massima serieta', Allegare 1.100 C.I.AD3719810 F.P.V.Alfieri 10121 Torino

ERUDITO con interessi di studio, campo astrologico, desidererebbe propria conoscenza verso persona con analoghi requisiti. No lucro. Pomeriggio 011-4372589

[illegible] [illegible] a Torino il Trovarmi, grazie ad alcuni ragazzi/e 35/45enni. Se per sola/o vieni anche tu, ti aspettiamo. No lucro. 0338-8573374

FISARMONICISTA cerca complesso di ballo liscio. 011-3195828

GIOVANE ATTRICE max 35enne, anche non professionista, ottima presenza, cercasi per prestigiosa serata teatrale amatoriale 0328-8276438

GIOVANI CARDIOPATICI siete [illegible] 18/40enni single, soli? Corrispondiamoci! No perditempo, no lucro e senza requisiti Casella Postale50 Via Roma 10083 Collegno (TO)

GRUPPO AMICI-AMICHE 35-50enni, amanti ballo, cene, cinema, cercano altre persone pari requisiti No lucro e no secondini. 0328-2125335

GRUPPO NON PROFESSIONISTA genere liscio anni '60/70, cerca voce femminile, [illegible]tica si richiede serieta' ed impegno. Tel [illegible] rali 011-9002835

GRUPPO ROCK HARD E ROCK e genere proprio, cerca urgentemente tastierista, non eta' superiore a 22 anni. 0338-6821748

GRUPPO ROCK cerca bassista eta' [illegible] 011-3098458

[illegible] [illegible] 40/50enni amboseesi, amanti ballo gite, teatro, [illegible] per liquidi, nel lucro, serieta' NB cel Casella Postale3027 V.Marsigli 22 - 10141 Torino

[illegible]PO SPORTIVO organizza partite di calcio A11 e calcio A7. Si cercano squadre [illegible] che intendono partecipare a livello amatoriale 011-8171774 - passi 0338-8353352

GRUPPO cerca tastierista arrangiatore, capace, no perditempo. 011-746486 0338-[illegible]

RAGAZZO [illegible] cerca compagna per [illegible] [illegible]

[illegible] ASTROLOGO referenziato, cerca persone interessate a questa disciplina, per dialogo e conversazione Massima serieta', no lucro. 0338-2611185

SIGNORA AMANTE BALLO cerca amiche che condividono lo stesso interesse, massimi[illegible], no perditempo. 0339-6643887

SIGNORA SOLA fine e distinta 70enne, [illegible] sidererebbe [illegible] famiglia distinta, con bambini per lei [illegible] nonna C.I.AC0250824 F.P.V.Alfieri 10121 Torino #1

SIGNORA 45enne sposata [illegible] sola festivi, amante ballo e passeggiate cerca amiche analoga situazione. 0338-3481310

SPAZIARE oltre l'estremo, nell'esteso ricorrente orizzonte: tematiche mistiche-esoteriche, per incontro e dialogo con chiunque ne sia interessato e affascinato. No lucro, gheminiformes@yahoo.it 0360-5095482

SPONSOR [illegible] cercato [illegible] societa' di tennis tavolo, 8 squadre a livello regionale e provinciale maschile e femminile [illegible] 8305887

SQUADRA [illegible] femminile [illegible] [illegible] pliamento organico ricerca r[illegible] minimo 15enni, per prossimo campionato serie C (FIGCF). Tel. dopo le 18 011-2733660

TESTIMONE incidente avvenuto 9-10-1999, ore 10 del mattino, in Via Baltimora angolo Corso Brescia, cercasi La vittima o' pericolosa uscirne. 0347-2781851

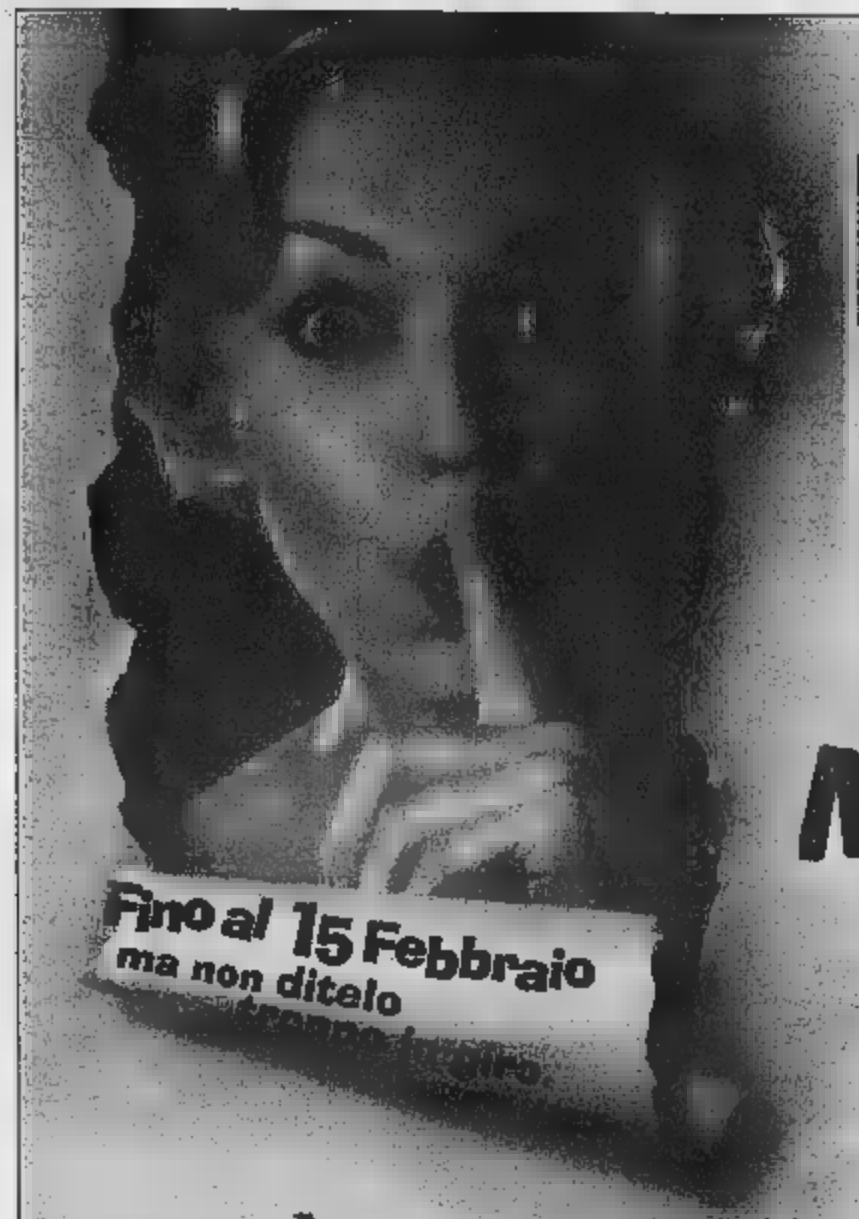

L'abbiamo fatta Maxi.

Maxiecoincentivo

su tutta la gamma

Piaggio, Vespa e **Gilera**

Fino al 15 Febbraio
ma non ditelo

Fino a un Max di Lit. 1.200.000(*)
per il tuo nuovo scooter targato

Fino a un Max di Lit. 700.000(**)
per il tuo nuovo scooter 50cc

ed in più
SuperFinanziamenti!

PIAGGIO CENTER

(*) 250cc (** 50cc

E PRESSO TUTTA LA RETE AUTORIZZATA PIAGGIO CHE ADERISCE ALL'INIZIATIVA DISPONIBILE SULLE PAGINE GIALLE

TORINO

by TOSA TORINO

C.so Regina Margherita 61 tel. 011
P.zza Rivoli 7 tel. 011
C.so Turati 41 tel. 011 5805612

BINELLO

C.so 33 tel. 011 5681771

RIVOLI

MotoStyle

C.so Francia 12 tel. 011

SETTIMO

SALA

Via Italia 32 tel. 011 8978850

VENARIA

M.A.R.V. s.a.s.

Via tel.

MONCALIERI

tel. 011

veicoli
tuttoaffari

un prestito subito?
FID
dal 1960 ti apre la porta...
FIDAUTO S.p.A.
FINANZIAMENTI
per pagare ratealmente tutti i vostri acquisti!
FID
UN GRANDE ISTITUTO
PER REALIZZARE I VOSTRI DESIDERI
TORINO - Piazza Statuto 24 - Tel. 011.4388777 (r.a.)
iscriz. all'Albo Italiano Intermediari Finanziari n°

110 AUTOMEZZI

110/1 Alfa Romeo

Autovetture contanti con voltura
Via S. Ottavio, 32
011.817.72.42

145 1.2 benzina, 1995, km 70.000, con autoradio, unico proprietario, vendo. 011-9059664

145 1.6 L anno '94, impianto GPL, condizionatore, ABS, autoradio, cerchi in lega, perfetta, vendo L.9milioni trattabili. 0336-5307927

1.7 full optional, anno '95, vendo a L.8milioni.

145 JTD LUSSO del '99, km.42.000, grigio chiaro metal., mai incidentata, clima, abs, airbag, antifurto elettronico, vendo a L.22.800.000. 0347-7548703

GONELLA AUTOMOBILI
• PEUGEOT 405 GR
anno '93 - catalizz. - clima L.4.900.000
• CITROËN BERLINGO 1.9
Diesel Break
anno '97 - L.14.800.000
Via Bardonecchia, 142 - 10139 Torino
Tel. 011.3[illegible] - 339.79.37.[illegible]

145 L JTD 04/00, rossa alfa, impianto autoradio, pochi km., tenuta in box, vendo a L.25milioni. 011-3499367 0141-935231

145 TWIN SPARK sinistrata anteriormente, con clima automatico, km.38.000, anno '98, vendo a prezzo da concordare. Tel. serali 011-254392

145 verde scuro metallizzato, anno '97, con pochi chilometri, vendo per malattia. 011-280985 0347-0032403

146 1.3 1998, revisionata, km.17.000, unipropietario, sempre in box, vendo a L.11.400.000. 011-3179995

146 1.4 16V grigio chiaro, supercessoriata, 1/2000, ben tenuta, vendo L.20milioni.. 011-711057

146 1.6 L 1996, km.30.000, rosso metallizzato, unipropr., clima, antifurto, autoradio, chiusura centralizzata, vendo a L.11milioni trat. Tel. serali 0347-4342[illegible]

146 1.6 anno '95, condizionatore, sensore anticollisione posteriore, km.47.000, tagliandata, unipropietario, vendo L.10.500.000 trattabili. 0347-[illegible]

146 1.6 TS anno '97, km.30.000, praticamente nuova, full optional, vendo. Telefonare ore serali 011-6610117

155 1.6 TS fine '92, colore verde mirto, catalitica, con clima, impianto [illegible], in discrete condizioni, vendesi a L.3.950.000. Tel ufficio 011-3950[illegible]

155 2.0 T [illegible]ARK '92, perfetta condizioni, clima, inurtata, argentata, vendo. [illegible] 0335-7074817

155 20 TD '97, clima, tettuccio, cerchi in lega, vendo a L.15milioni trattabili. [illegible]533

156 verde scuro met., catalitica, clima, revisionata, impianto gas el[illegible], km.88.000, 1902, cerchi lega, sedili e specchietti elettrici, [illegible].500.000 tratt. 011-285178 0338-[illegible]

AUTOSALONE GOFFO
• Pratiche Auto
• Assicurazioni
• Polizze 5 giorni temporanee
• Volture da tariffario minimo
• Revisioni patenti
• Notaio e medico in sede
Via Costantino Nigra, 49
Torino - Tel. 011.2215448

155 1.8 i 16V TS metallizzata, verde smeraldo, anno '98, km.55.000, tagliandi Alfa Romeo regolari, [illegible] quotazione quattro ruote trattabili. [illegible]

156 1.6 TS anno '98, bordeaux metallizzato, km.33.000, clima, antifurto, lendinebbia, ottime condizioni, vendo a L.26.500.000. 011-9066865

156 1.8 TS anno '98, pochi chilometri, vendo L.27.800.000 trattabili, eventuale permuta. 0348-0081324

156 1.8 TS anno '98, bordeaux metallizzato, autoradio, antifurto, km.38.000, vendo per causa fornitura auto [illegible] a L.27milioni trattabili. 011-213168

156 1.8 TS full-optional, anno '98, verde scuro metallizzato, km.55 [illegible], qualsiasi prova, vendo a L.23.500.000 non trattabile. [illegible] 3580586

156 1.8 TS grigio metallizzato, km [illegible].000, anno [illegible], in ottimo stato, vendo Tel. pasti 011-6191057

156 1.8 1/00, full optional, vendesi causa fornitura auto aziendale. 01[illegible] 4097498

2.0 TWIN SPARK 02-98, verde smeraldo metallizzato, pluriaccessoriata, vendo a L.32milioni [illegible]bili dopo prova visione. 0335-8063907

VANDIN
officina autorizzata [illegible]
ACQUISTIAMO
AUTO FUORISTRADA
VEICOLI COMMERCIALI
DI QUALSIASI MARCA E TIPO
PAGAMENTO IN CONTANTI
VOLTURA IMMEDIATA.
C.so Monte Grappa, 249 - TO Tel. 011.778.18.98

156 2.4 GTD grigio metallizzato, perfetta, accessoriata, autoradio, anno '98, vendo L.30milioni. 011-3297874

156 2.4 JTD azzurro metallizz., km.15.000 certificati, clima, ABS, doppio airbag, lavalari, impianto stereo e telefono, lavelli, vendesi. 011-825316

156 2.5 V6 24V anno '98, grigio metallizzato, full optional, vendesi a prezzo da concordare. Tel. pasti [illegible]

[illegible] anno '97, colore [illegible], km.31.000, full-optional, condizioni perfette, sempre in box, vendo a L.30milioni. 0335-8165493

159 JTD full optional, [illegible], vendo a L.32milioni. Tel. pasti [illegible]

156 SPORT WAGON V6 [illegible] 2000, km.15.000, blu, interni in pelle chiara, vendo. 011-4051544

164 TD anno '93, sinestrata, vendo L.4milioni. 0161-466277 0338-9144850

164 V6 [illegible], perfetta, full optional, autoradio con telecomando, vendo a L.8 500.000 non trattabili. 011-3828248

166 2.0 TS [illegible], azzurro metallizzato, interni pelle elettrici riscaldati, clima, satellitare, CD, GSM, cerchi, km.30.000, perfetta, vendesi. 0346-2717223

166 2.0 TS benzina, primo semestre '99, grigio metallizzata, super accessoriata, km.40.000, sempre in garage vendo a L.36.500.000 trat. 0335-6132[illegible]

166 2.4 GTD 12/98, [illegible] metallizzato, climatizzatore, antifurto, cerchi in lega, pochi km., vendo L.39.900,000. 0333-8521096

169 2.5 V6 24V come nuove, satellitare, radiotelefono, pelle, full options, costo ca. L.61milioni, privato vende a L.43milioni trattabili o permuta. [illegible]

MARMITTOPOLI
CENTRO MARMITTE
MARMITTE Terminali
Uno 45 - Y10 - Panda L.50.000
Tipo - AX - Uno 1100 L.70.000
Delta - 106 L.80.000
CATALIZZATORI per [illegible] auto a partire [illegible] L.300.000 fino a L.400.000
• SENZA APPUNTAMENTO
• IVA, MONTAGGIO E GARANZIA COMPRESI
• PREVENTIVI [illegible]
011.2203206
Via Orbetello 99/11 - Torino
www.marmittopoli.it

33 1.3 i '93, catalitica, vendo a L.3milioni. 0347-2264412

33 1.3 IE catalitica, 09/93, km.61.000, accessoriata, ben tenuta, vendo. 011-90[illegible]

33 1.3 IE catalitica, 1993, a metano, tetto apribile, cerchi in lega, autoradio Sony CD, km.150.000, unico proprietario, vendo a L.9.500.000. 0349-5543995

33 1.3 IE catalitica, rossa, [illegible] '93, km.75.000, revisionata, [illegible] sinistrata, vendo L.3milioni [illegible]. 011-8191625 011-[illegible]

33 1.3 anno '93, elettronica, benzina [illegible], ottimo motore, privato vende a L.5milioni trattabili o permuto con furgonetta. 011-3342879

33 1.3 anno '93, elet[illegible] benzina verde, ottimo motore, vendo privatamente a L.5milioni trattabili o permuto con furgonato. 011-386612

33 BW 1985, unico proprietario, pancio trsino, porta bagagli, bollo pagato fino 06/2001, revisionata, vendo a L.1.200.000. [illegible]2734619

33 BW motore nuovo, impianto GPL, vendesi. 0338-1776016

33 VL 1991, km.49.500 originali, verde metallizzato, gommata bene, autoradio, chiusura centralizzata idroguida, vetri elettrici, autoradio, vendo. Pasti [illegible]1-622333

75 impianto a [illegible], stereo, revisionata fino [illegible] anno '97, vendo a [illegible]

[illegible] grigio metallizzato, alimentazione GPL e benzina, vendo L.16milioni trattabili. 011-8820493

GTV 2.0 16V LUSSO full optional, 12/00, causa errato acquisto, [illegible]

GTV 2.0 TS colore argento metallizzato, anno [illegible] km.21.000, full optionals, tenuta in box, vendo a vero affare. Tel. serali 0347-4164184

GTV 2.0 grigio metallizzato, TOS..., anno '79, tenuta bene, motore nuovo, appena revisionata, vendesi. 011-4553379

[illegible] 2.0 rossa, km.25.000, [illegible] 0349-[illegible]

[illegible] 2.0 TS L anno '99, rosso alfa, km.34.000, clima, cerchi in lega, capote elettrica, kit gonfiaggio, perfetta e tagliandata, vendo L.33milioni [illegible]

SPIDER GTV 2.0 16V grigio chiaro, colore nera, catalizzata, clima, cerchi in lega, interni in pelle, vendo L.27milioni trattabili. 011-285178 0338-9598609

SPIDER giallo zoe, km.17.000 originali, 07-98, clima, ABS, antifurto, airbag, cerchi lega, pneumatici ribassati, come nuova, vendo Trat. private. Serali 0349-7835361

110/2 Audi

80 1.6 1991, tetto apribile, climatizzatore, vendesi a prezzo interessante. 0338-6110074

80 2.0 1983, catalitica, clima, abs, ganci traino, verde metallizzato, appena revisionata, km.78.000 reali, vendesi per [illegible] a L.7.450.000. 011-237444

80 AVANT 2.0 16V 4WD 6/94, [illegible] vendesi. 0335-6610243 011-837719

80 COUPE' 2.0 cerro di fuoco [illegible] 1992, full optional, impianto stereo/CD, meccanica e carrozzeria perfette, vendesi. 011-9481327 [illegible]7-9745831

A 100 AVANT 2.8 V6 anno 1994, nero metallizzato, catalitica, full-optional, unico [illegible] tario, ottime condizioni, vendo a L.13.500.000 non trat. 011-673039

A3 1.8 V AMBITION nero metallizzato, 11/98, km.64.000 reali, tagliandata, in perfette condizioni, tenuta in garage, vendo a L.25milioni. 011-674581 0335-7682235

A 4 AVANT 1.8 T 150cv, anno 2000, metallizzata, autoradio, full-optional, vendo a L.45milioni. 0333-4282745

A 4 AVANT TDI 110cv, 1997, km [illegible] grigio metallizzato, full optional, perfetta, vendo a quotazione Quattroruote. [illegible]

A 4 COUPE' argento, ottimo stato, km.70.000, vendo a L.6milioni. 011-326299

A 6 SW 12/94, ottime condizioni, tagliandi eseguiti, doppio treno [illegible] tenuta in box, vendo a L.20milioni. [illegible]

A3 1.8 AMBITION 1997, nero metallizzato, volante in pelle, 2 airbag, clima automatico, cerchi lega, allarme Audi, km.60.000, splendida, L.25.500.000 0348-3306809

A3 1.8 T AMBITION [illegible] '98, blu metallizzato, [illegible] a [illegible] 0347-4303[illegible]

A3 83 semestrale, km.9.000, nero metallizzato, interni pelle, computer, pari al nuovo, privato vende. 0339-7233774

A4 1.8 20V verde metallizzato, anno '96, km.79.000, impianto stereo, antifurto, ottime condizioni, vendo a L.20milioni. 0335-5728373

[illegible], grigio metallizzato, km.80.000, tagliandi regolari documentati, full optionel, vendo a L.27milioni. 0335-7517557

A4 AVANT 1.8 20V anno '96, nero metallizzato, km.85.000, unico proprietario, privato vende L.25milioni. 011-69[illegible]415

A4 AVANT 1.9 TDI 110cv, blu, 12-98, perfetta, km.40.000, full optional, cerchi lega, antifurto, impianto stereo, antifurto, vendo. [illegible] 7403008

A4 T QUATTRO anno '96, full optional, perfetta, vendo L.25milioni. 0339-1113213

A4 TDI 110CV grigio chiaro metallizzato, anno '98, gomme termiche, antifurto, cerchi in lega, autoradio, vendo L.24milioni. 011-936[illegible]

A6 1.9 TDI blu metallizzato, unico proprietario, 03/99, km.95.000, fatturabile, super accessoriata, vendo a L.44milioni. 011-3828540 0348-1210108

A6 AVANT 2.5 TDI anno '97, km.35.000, full optionals, 5 marce, sempre in garage, vendo L.34milioni. Tel dopo ore 20 011-4509245

A6 AVANT 4TD TIPTRONIC interni in pelle blu, radica, doppio clima, cerchi in lega, stereo audi, pochi mesi di vita, vendo L.71.900.000. [illegible]

A6 AVANT S anno '99, argento metallizzato, supercessoriata, cerchi in lega 12 razze, ottimo stato, fatturabile, vendesi. 011-9148150 011-23[illegible]366

COUPE' 1.8 fine [illegible], nera, vendo L.5milioni trattabili. Tel. pasti 011-4114462

COUPE' argento, '90, impianto Gpl, ganci o traino, revisionata, ottimo stato, vendo a L.4.500.000 trattabili. 0125-615056

S6 2.2 AVANT 4 5 marce, argento metallizzato, 1996, clima, tetto apribile elettrico, antifurto, cerchi in lega, vendo a L.25.500.000. [illegible]

TT QUATTRO cv.225, marzo 2000, argento, ESP Bose, km.4.000, perfetta, garanzia, vendo per inutilizzo L.59milioni. 0348-2818186 011-5681725

TT anno '99, argento metallizzato, full optional, km.25.000, vendo L.49milioni. [illegible] 6262642

TT anno 1999, argento metallizzato, antifurto satellitare, sedili in pelle, come nuova, vendo a L.51milioni. 03[illegible]

TT fine '99, grigio metallizzato, interno pelle, assetto SP, chilometri tagliandati, vendo a L.45milioni trattabili. 0347-6993838

110/4 Autobianchi

A 112 ELEGANT anno [illegible], grigio metallizzato, km.26.000, perfetta, sempre in box, revisionata, unipropietario vende a L.2milioni. Tel. serali 011-9067238

A 112 '85, grigio metallic., in buono stato, revisionata, unico proprietario, vendo al migliore offerente. 0347-3774102

A112 ABARTH [illegible] '79, azzurro metallizzato, perfetta condizioni, occasione, [illegible]. 011-5097092

A112 ELITE unico proprietario, revisionata luglio 2000, mai sinistrata, ottime condizioni, vendo Tel ore 19/21 011-679411

A112 buono stato, revisionata fino [illegible] 2002, vendo a L.300.000. Tel. ufficio 011-3199536

Y 10 1.1 FE anno '94, catalitica, gomme nuove, vendesi a L.5milioni. Telefonare 17-20 011-9540662

Y 10 FIRE LX [illegible], in ottime condizioni, vendo a prezzo da concordare. Telefonare 20-21 e festivi 011-9375994

Y 10 FIRE anno '[illegible], colore verde petrolio metallizzato, appena revisionata, con autoradio, catene e barra portatutto, vendo a L.3milioni. 011-856998 0347-3038255

Y 10 [illegible]E bianca, 1990, revisionata, km.50.000, mai sinistrata, vendo a L.3milioni. Tel. pasti 011-599136

Y10 1.1 LX FIRE '91, ottimo stato, con assicurazione inclusa per 4 mesi, revisionata, vendo a L.2.500.000. 0336-5380061

Y10 1.1 LX FIRE 1989, verdone met., km.110.000, chiusura centr., vetri elettrici, appena revisionata, ottimo stato motore e carrozzeria, gomme nuove, L.1.700.000. 0347-[illegible]

Corso Grosseto 156 (To)
Volture immediate

Y10 FILA bianca, anno '95, tettuccio apribile, unico proprietario, vendo L.1.500.000. 0333-2449961

Y10 FIRE 1989, unico proprietario, appena [illegible]ta, buone condizioni, no incidenti, sempre in [illegible] vendesi. Tel. ufficio 011-3851412

Y10 MIA anno '92, km.80.000, metallizzata, meccanica e carrozzeria ottima, [illegible] in garage, unico proprietario, vendo L.4.500.000. 011-9580648

110/5 Bmw

Z3 ROADSTER 1.9 anno 1996, km.43.000, inurtata, grigia metallizzata, full optional, pelle rossa, aria condizionata, vendesi a L.34milioni. 011-9723823

316 COMPACT 1995, blu metallizzato, full optional, km.54.000, tagliandi BMW, perfette condizioni, vendo a L.17milioni. 011-[illegible] 0335-5800062

316 COMPACT anno '98, km.50.000 dimostrabile, tagliandi, vendo. 011-4051544

[illegible] 000, nero met[illegible] revisionato, tagliandato, bollo 2001 assolto, [illegible] catalizzato benzina verde, richiesta L.4.500.000 ad amatore vendo. No perditempo. 011-8996601 Tel. pasti/serali

316 4 porte, [illegible] 1991, antifurto, chiusura centralizzata, vetri elettrici, cerchi in lega, nero metallizzato, L.10milioni trattabili. 0339-2492604

318 i 1.9 16V 1996, antifurto, climatizzatore, cambio automatico, ABS, doppio airbag, cerchi in lega, nero metallizzato, L.26milioni trattabili. 0339-7704232

318 i 4 porte, novembre '94, nero metal., clima, orologio digitale con temperatura, autoradio, cerchi lega, gommate 80%, inurtata, vendo a L.15milioni. 0336-4748773

318 IE bianco, anno '94, con assetto sportivo, cerchi in lega, condizionatore, tettuccio elettrico, vendo L.20milioni trattabili. 011-7396130 0333-3146932

318 IS COUPE' 16V anno '97, blu scuro metallizzato, bellissima, vendo a quotazione Quattroruote trattabile. 0336-9541953

318 IS COUPE' TURBER 16V, anno '97, blu scuro metallizzato, bellissima, tagliandi BMW, vendo a quotazione Qualtroruote (trattabile. 011-345418

318 IS COUPE' clima, cerchi in lega, abs, interni in pelle, tetto apribile elettrico, antifurto Med, buone condizioni, [illegible] a L.16.500.000. [illegible]9160690

318 TDS COMPAT 12/97, nero, full optional, bellissima, usata come seconda auto, vendesi. Tel. [illegible] 0328-9113983

[illegible] COUPE' 24V '96, nero metallizzato, km.57.000, full optionals, unipropietario, mai sinistrata, perfetta, vendo a L.25.500.000. 0335-6175585

320 D TOURING grigio metallic., 4 mesi di vita, km.14.000, [illegible], antinebbia, cerchi in lega, [illegible] riscaldabili, stereo, vendo a [illegible] trattabili. 0346-0807892

320 I 24V '93, km.75.000, unipropietario, grigio chiaro, cerchi in lega, clima, autoradio, mai urtata, vendo a L.17milioni trattabili. [illegible] pasti 011-9662645

320 TOURING anno '90, impianto a gas, [illegible] 500.000. 0338-7003071

320i 24V anno '96, nuova serie, nero metallizzato, come nuova, km.60.000, vendo L.36milioni, [illegible] privati. [illegible] serali 011-3096247 0348-6[illegible]33

320 24V fine '97, full optionals, km.30.000 circa, ottime condizioni, vendo a prezzo [illegible] concordare. 0339-7999548

320 I 24V 07/98, full optionals, tagliande ufficiale, km.55.000, vendesi. 0333-8702535

320 I 24V 1993, argento, pochi chilometri, tagliandi ufficiali, full optional, ottimo stato, vendesi a prezzo trattabile. 011-965[illegible]

320 I 24V anno '[illegible], grigio scuro metallizzato, accessoriato, impianto gpl, nuovo, tutto in ordine, vendo per inutilizzo. 0335-7045128

320 I 24V catalitica M50, anno '94, blu metallizzato, full optionals, km.36.500 effettivi, ve[illegible] perfetta, vendo a L.15milioni. Tel. serali 011-500245

320 I 01/99, argento metallizzato, tettuccio apribile, cerchi in lega, vendesi privatamente a L.51milioni. 0333-2563366

320 colore grigio metallizzato, 10/97, tagliandata, perfetta, vendo a L.37milioni. [illegible] 6884238 011-5821305

650 CSi [illegible] '96, full optionals, condizioni pari al nuovo, vendo L.55milioni. 0335-[illegible]

M 1.8 anno '88, bianco, impianto a gas, revisionata il 09/05/2000, ottime condizioni, [illegible] do. Tel. pasti 011-6636839

110/5 Citroën

2CV CHARLESTHON nera e bordeaux, anno '82, revisionata 10/2000, vendesi [illegible]. Tel. serali 011-341121

AX 1.1 fine '93, revisionata, ottimo stato, pochi km., vendo a L.1.200.000 trattabili. 0360-306016

[illegible] anno '97, colore verde [illegible] metallizzato, km.24.000, ottime condizioni, vendo L.6.800.000. Tel dopo ore 20 011-3111080

[illegible] a meccanica, qualsiasi prova, revisionata 11/2000, [illegible]

CONCESSIONARIA SKODA
[illegible]ZIO - ASSISTENZA
[illegible]ONI
[illegible] 1.9 TDi
full optional L.24.800.000
[illegible].9 [illegible]
1997 L.15.900.000
MITSUBISHI SP[illegible]GON 2.0 CAT
1995 - clima L.17.800.000
VW POLO 1.9 TDI SW
1998 - clima [illegible]0 000
FORD ESCORT 1.8 TD SW
[illegible] - [illegible] optional L.14.500.000
1993 L. 4.400.000
[illegible] 1.1E GLX
1993 [illegible]
FIAT TEMPRA 1.6 CAT SW
1992 [illegible]
FIAT PUNTO 55 SX 3P
1997 L. 8.500.000
[illegible]
1995 L. 8.500.000
via Nizza 64/A - Torino
✆ 011.[illegible]

[illegible] 436 anno '99, perfetta, qualsiasi prova, agevolazioni, auto epoca, azzurra, vendo L.4milioni. 011-9676316

SAXO 1.1 anno '98, pochi chilometri, super accessoriata, vendesi. 0339-8438523

XANTIA 1.9 TD [illegible] blu metallizzato, 1997, pochi km., unipropietario, clima, ABS, idroguida, sospensioni [illegible]n, inurtata, L.17.800.000. 0333-6344176 - sera 011-[illegible]

[illegible]ARA PICASSO in garanzia, full-optional, blu metallizzato, vendesi. 011-3140194

ZX 1.4 ANNIVERSAIRE 3p., anno '95, km.83.000, verde amazzonia metallizzato, accessoriata, catalizzata, sempre in box, vendesi a L.6.500.000 trattabili. 0347-6820803

ww[illegible]to.it
cerca su internet la [illegible] prossima auto

110/7 Chrysler

STRATUS 2.0 LX anno '[illegible], unipropriet., fatturabile, full optionals, vendo a L.16.500.000. 011-9821229 0360-486635

VOYAGER 2.5 TD LE anno '99, radica, pelle, sedili riscaldabili, doppio climatizzatore, cerchi lega, km.40.000, pari al nuovo, vetri scuri, vendo. 0347-7873319

VOYAGER 2500 TD LE Premium Pack, 01/2000, km.24.000, full optional, [illegible] a [illegible]. Ufficio 0333-6620036

VOYAGER 4VDR [illegible] '97, nero, inurtato, [illegible].44.000 documentabili, con tagliandi, full optional, gomme neve, telefono, 2 antifurti, vendo a L.34milioni trat. 0347-2529925

VOYAGER SE 2.5 TDE anno '95, accessoriata, km.134.000 originali, qualsiasi prova, vendo L.18milioni. Visibile in None. 0335-[illegible]

110/9 Ferrari

328 GTS rossa, interni pelle [illegible], km.22.000, 10/86, perfetta carrozzeria e meccanica, set valige originali, privato vende. 0347-6959731

110/10 Fiat

124 SPIDER EUROPA 2.0 IE anno '83, ottima meccanica e carrozzeria, colore verde inglese, capote beige, vendesi. 0339-3261393

126 fine '91, ottime condizioni, prezzo interessante, vendo. 0339-1539307 011-8990425

500 anno '69, funzionante, in buone condizioni generali, assicurazione pagata fino a settembre, vendo L.1.500.000 trattabili. 0339-6161676

5000 anno '84, condizioni pari al nuovo vendo L.15milioni. 0339-1787926

[illegible].60.000 reali, anno '91, benzina verde, bella, perfetta, vendo a L.3.500.000. Tel serali [illegible] [illegible]-6300806

BARCHETTA anno 1997, condizionatore, grigio metallizzato, full-optional, Abs, air-bag, cerchi in lega, gomme nuove, sempre box, vendo L.24m[illegible]. 0347-4143012

BARCHE[illegible] anno '97, [illegible] metallizzato, km.60.00, ottimo stato, vendo a vero affare. 0333-2178755

BRAVA 1.2 SX 16V 5/99, grigio metallizzato, km.29.000, climatizzatore, doppio airbag, su[illegible] idroguida, antifurto, L.18.500.000 trat. Serali 011-3194643

BRAVA 1.2 01/99, grigio Sassi, vendesi a L.19milioni. 0333-2978526

BRAVA 1.4 SX [illegible] '97, perfetta, mai incid[illegible], km.53.000, [illegible] metallizzata, vendo L.9.500.000. 011-9671006

BRAVA 1.4 SX blu, anno '99, autoradio, idroguida, clima, tenuta in box, mai incidentata, [illegible] [illegible]gato, km.31.000, vendo L.13.500.000. 011-8210767

BRAVA 1.6 EL 16V champagne metallizzato, climatizzatore, ABS, doppio airbag, unico proprietario, km.40.000, tenuta in garage, L.11.500.000. Serali 011-2424913

BRAVA [illegible] EL bianca, 10/96, [illegible], km.48.000, autoradio, unico proprietario, [illegible] nuta in garage, revisionata, L.11.500.000. 011-623722

BRAVA 1.6 ELX anno '97, blu metallizzato, cerchi in lega, Abs, antifurto, mai incidentata, sempre in garage, vendo L.12.500.000. 0335-322218

BRAVA 1.6 ELX blu[illegible], anno '98, [illegible], tagliandata, full optional, ottima per impianti GPL, vendo a L.15milioni. Maurizio 0335-7173912

[illegible] 1.8 ELX febbraio '99, grigio metallizzato, doppi airbag, clima, km.280.000, vendo a L.16milioni. 011-384183

BRAVA 100 16V anno '99, full optionals, vendo L.13.900.000. [illegible]

[illegible] 100 ultima serie, fine [illegible], pochissimi chilometri, vendesi L.16milioni. Tel. serali 011-621891

BRAVA 105 JTD HSX anno '99, km.45.000, full optionals, bollo pagato tutto 2001, gommata nuova, sempre box, vendo L.23.500.000 o permuto. 011-4112414 0347-2284255

BRAVA 75 TD con clima, fendinebbia, km.41.000 originali, sempre tenuta in box, vendo. 011-8003685 0347-7289830

BRAVA 80 1.2 16V KSX [illegible], grigio sassi, clima, cerchi in [illegible]a da 15", km.4.000, vendo a prezzo interessante. 011-9651032

BRAVA JTD SX 1.9 immatricolata maggio 2000, colore [illegible] metallizzato, vendo a L.23milioni. Tel serali 0124-517107

[illegible] 1997, km.27.000, vendesi quotazione Quattroruote. 011-625121

[illegible] immatricolata 2000, accessoriata, km.13.000, vendo. 011-6993757

[illegible] 1.2 16V '99, verde chiar[illegible] ta, accessoriata, climatizzatore, vendo a L.20milioni trattabili. 011-9077273

BRAVO 1.4 SX [illegible], km.32.000, grigio metallizzato, tenuta in box, vendesi a L.11milioni. 011-2734850

Gi. Auto

- **MERCEDES C250 TD** '97 full optional **L. 32.000.000**
- **DEDRA SW TD** '98 full optional **L. 18.000.000**
- **MONDEO SW GHIA** '96 **L. 9.500.000**

C.so Grosseto, 156 - TO - 011.2745518

BRAVO 1.4 SX anno 1997, ottimo stato, vendo prezzo trattabile. 011-7410194

BRAVO 1.6 16V SX 1997, km.42.000, grigio Degas, allestimento HGT, cerchi in lega 15", appena tagliandata, perfetta, vendo L.13.500.000. 0338-2082869

BRAVO 1.6 16V anno '96, km.57.000 originali, colore amaranto metallizzato, unipropriet., con box privato, vendesi. Tel. serali 011-2055859 0339-2797841

BRAVO 1.6 GT fine '99, black ink, clima auto[illegible], f[illegible] idroguida, autoradio, come nuova, [illegible] a L.17milioni. [illegible]

BRAVO 1.9 SX 5/97, blu scuro, accessoriata, climatizzatore, vendesi a L.15milioni. 011-9863561

[illegible] 1.6 [illegible] 7/96, climatizzatore, fendinebbia, metallizzata, sempre tenuta in box, vendesi a L.12milioni. 011-730489 [illegible] 7822470

Cerchi un'auto usata? Le auto USATE clicca sul NUOVO

www.leautousate.it

BRAVO 1.6 SX anno '97, bordeaux, km.65.000, clima, fendinebbia, cerchi in lega, specchi elettrici, tagliandata, come nuova, vendo a L.13.900.000. 011-7412744 0335-7746358

BRAVO 1.6 SX condizionata, metallizzata, antifurto, autoradio, km.35.000, anno '98, vendo L.16milioni. 0349-2625402

BRAVO 1.6 SX fine '97, blu metallizzato, full optionals, clima, km.33.000, [illegible] L.14.500.000. 0347-6588480

BRAVO 1.6 SX ottobre '95, airbag, autoradio, HIGH, cerchi in lega, antifurto, fendinebbia, vendo a L.10milioni trattabili. 011-3835787 0347-82[illegible]275

BRAVO 1.9 TD 100GT anno '98, clima, vendo L.19.500.000. 0328-9575022

BRAVO 75 TD in [illegible] stato, km.52.000, [illegible] a prezzo di Quattroruote. 0347-0510571

BRAVO HGT 2.0 20V full optional, 11/96, blu chiaro, km.69.000, vendo a L.12[illegible]rattabili. Tel. [illegible] 20/21 [illegible]11-74[illegible] 0330-699668

BRAVO HGT 2.0 20V anno '96, ottime condizioni, vendo a L.12milioni. 011-[illegible]819

BRAVO JTD 105 GT 3/99, [illegible]ink metallizzato, km.63.000, tagliandi documentabili, full optional, perfetta, vendo L.24milioni. 0338-7426740

BRAVO JTD [illegible] Steel Black Ink, full optional, 07/00, vendo a L.26milioni. Tel. ufficio 011-591931

BRAVO JTD GT 1999, km.14.000, nero, ABS, cerchi lega, clima, airbag, tagliandata, lisarti in pelle, perfetta, vendesi L.25milioni. 0347-4622361

BRAVO TD 100 SX 10/98, nera, ABS, doppio airbag, km.32.000, condizi[illegible], [illegible], [illegible] bifurto, vendo L.21milioni trattabili. 0328-7324944

BRAVO TROFEO 1.2 16V 01/2000, simile GT, clima automatico, abs, doppio airbag, cerchi, antifurto Laserline, come nuova, un anno di garanzia, vendo. 0339-3305272

CINQUECENTO ED vettura mai urtata, per pezzi di ricambio, vendo L.500.000. 0347-2208798

[illegible] SPORTING nera, bellissima, vendesi per inutilizzo a L.9milioni. Tel. serali 011-9407318

CINQUECENTO anno '98, buone meccanica e carrozzeria, vendo a L.6milioni trattabili. Re[illegible] catene da neve e autoradio. 0335-64[illegible]

COUPE' 1.8 16V anno '97, colore rosso metallizzato, km.48.000, unipropriet., full-optionals, impianto stereo, clima, Abs, doppio air-bag, antifurto, c.lega, condizioni perfette in tutte le sue parti, sempre in garage, vendo L.20milioni. Tel. serali 011-3290876

[illegible] 1.8 16V anno [illegible], blu [illegible] km.70.000, full optional, gommata nuova, sempre garage, unipropriet., perfetta, vendo L.19milioni. 0339-7646142

[illegible] 1.8 IE 16V km.4.000, colore rosso, full-optional, 7 mesi, garanzia Fiat, vendo ad appassionato o prezzo Quattroruote. 011-8342510 0338-6515947

COUPE' 1.8 16V, 12-99, argento met., km.5.000, ABS, interni pelle, cerchi in lega, clima, airbag, garanzia fino 12-2001, vendo L.29.500.000. 0347-4622361

[illegible] anno 1985, km.75.000, colore ro[illegible]vellina, airbag, abs, radio, [illegible] a L.15milioni. Tel.serali 011-4158015

COUPE 2.0 16V PLUS anno '96, accessoriata, km.41.000, bordeaux metallizzato, vendesi. [illegible] 0349-6059136

COUPE' 2.0 16V PLUS 2^semestre '95, verde, interni pelle, clima, cerchi in lega, 6 casse piu' stereo e antifurto, km.60.000, vendesi L.16milioni. 0338-3471688

COUPE' 2.0 20V T 11/96, blu Bugatti, interni in pelle, clima, pochi chilometri, vendo a L.23milioni. [illegible]

COUPE' 2.0 T 20V [illegible], bordeaux metallizzato, interni pelle [illegible], full optional, tagliandata, ottime condizioni, box, L.22milioni trattabili. 011-4524654

COUPE' 20V T 4/96, giallo, km.30.000, perfetta, autoradio, tenuta sempre in garage, antifurto volumetrico Fiat, vendesi a L.31milioni. 0333-7972792

CROMA 2.0 IE 16V anno 1993, catalizzata, [illegible], clima, accessoriata, km.105.000, ottime condizioni, vendo o permuto con auto di piccola categoria. 011-504611

CROMA 2.0 i.e RST 1992, blu metallizzato, scocca, antifurto, tenuta be[illegible], motore perfetto, [illegible] lrisori, vendo a L.5.800.000. 0368-3053699

CROMA 2.0 benzina, [illegible] '95, ultimo tipo, full optional, in perfette condizioni, privato vende. Tel. serali 0340-3916057

CROMA CHT IE '89, interni pelle, revisionata, bordeaux met., vetri elettrici, antifurto, chiusura centralizzata, privato vende a L.2.900.000. 011-202580

CROMA CHT anno '88 meccanica e carrozzeria perfetta, [illegible] per inutilizzo L.500.000. Tel. pasti 0124-850809

FIAT 500 SX anno '95, km.77.000, in ottime condizioni [illegible] L.5.600.000. 011-9254400

FIAT 600 SPORTING colore giallo, anno '99, full optionals, antifurto Med, pochissimi chilometri, tenuta sempre in garage, vendo a L.11milioni. 0335-5895892

MAREA 1.8 E[illegible] SW 16V anno '99, verde metallizzato, km.20.000, vendo L.18milioni. 011-8224137

MAREA 1.8 SX rossa, 07/98, pochi km., climatizzata, a[illegible]dio, airbag, come nuova, vendo a L.16milioni. Tel. serali [illegible] 011-8985379

MAREA 1.8 HLX SW WE 1997, pochi [illegible] metri, ottime condizioni, vendesi. 0124-77210

MAREA 1.8 WE HLX 1997, buone condizioni, perfetta, vendesi. 0339-5044242

MAREA BERLINA 1.6 ELX 16v, [illegible] metallizzato, km.50.000, anno '97, vendo a L.14milioni, in ottime condizioni. 0335-5458227

[illegible] ELX SW 1.9 JTD full optional, come nuova, anno '99, vendo. 011-9888812

MAREA SW 105 JTD ELX 06/99, en[illegible] [illegible] High, doppio airbag, autoclima, vendo a L.22.900.000. Occasione irripetibile! 0348-7301768

MAREA SW 105 JTD ELX 04/00, grigio scuro metallizzato; optionals, km.1.300, garanzia, sempre in box, causa inutilizzo, vendo a prezzo da concordare. 011-4111753

MAREA SW GTD 105 grigia metallizzata, vendo L.29milioni. 011-9885494

MAREA SW TD 100 anno '98, colore bianco, km.37.000 originali, climatizzatore, vendesi L.22milioni non trattabili. 011-3[illegible]

MAREA TD SW 100 giugno '98, climatizzatore, vetri elettrici, antifurto, km.70.000, fendinebbia, tenuta in garage, vendo L.21milioni: [illegible]. 0348-9011061

MAREA WE 1.8 16V HLX anno '97, verde marea, full optional, ottime condizioni, vendesi quotazione Quattroruote. [illegible]

MAREA WE 125 HLX 2.4 TD [illegible], grigio metallizzato, km.46.000, full optional, vendesi a L.24milioni. 0335-7485709

MAREA WE ELX TD 100 12/97, blu metallizz[illegible], unicoproprietario, km.[illegible], vendo a L.21.400.000 trattabili. 0335-6129165

MA[illegible] [illegible] [illegible] [illegible] ELX, [illegible], unico proprietario, blu metallizzato, ben tenuta, vendesi. 0348-1845001

MAREA WEEKEND ELX 1.6 16V verde tivoli met., anno 1997, km.41.000 originali, clima automatico, in ottimo [illegible], qualsiasi prova, vendo 0349-6840885

MAREA WEEKEND TD 1.9 SX anno '98, in ottimo stato, gancio traino, usata una sola volta, vendo L.18.500.000 compresa vettura. 0348-3368476

MONDEO SW 1.8 grigio metallizzato, full optionals, km.60.000, vendo. 011-9566770

MULTIPLA 1.9 JTD 6 mesi di vita, nero metallizzato, cerchi lega, vendo 0337-200208

[illegible] ELX blu, fine luglio 2000, benzi[illegible], km.20.000, super accessoriata, ottimo stato, vendo. 0335-8962878

MULTIPLA JTD 105 ELX blu metallizzato, 08-2000, ABS, 4 airbag, vendo a L.31.500.000. Tel pasti 0124-348676

MULTIPLA JTD ELX 6 mesi di vita, nero metallizz[illegible], full optional, in ottime condizioni, vendo a L.32milioni trattabili. 0335-7129542

PALIO 100 16V [illegible] metallizzato, km.60.000, anno '98, full optionals, vendo L.13milioni trattabili. 0328-4671855

PALIO 70 TD full-optional, 1° semestre 2000, pochi chilometri, vendo L.19milioni. 0338-2057460 Tel. serali

PALIO WE 75 aprile '98, metallizzata, antifurto e autoradio compresa, vendo a L.11.500.000. 011-9139172

PALIO WEEK-END 75 3 anni e febbraio 2001, full optional serie, piu' antinebbia, vendo a prezzo da concordare. 011-869394

ŠkodaOctavia

Più sicurezza. Più comfort. Più tecnologia.

Venite a scoprire la perfezione della nuova Škoda Octavia, berlina e wagon, oggi ancora più sicura, più ricca di comfort, di dettagli di stile, di raffinata tecnologia che aumentano il vostro piacere di guida. Inoltre, tutte le motorizzazioni di Octavia rispondono già alle norme anti-inquinamento Euro 3 ed Euro 4. Venite a provarla presso il vostro Concessionario Škoda.

Gamma a partire da **lire 26.700.000**
(o Euro 13.789,40 - prezzo chiavi in mano, I.P.T. esclusa).

TURINCAR

Via G. Bruno, [illegible] Torino
Tel. 011.319.87.27

Via Nizza, [illegible] Torino
Tel. 011.65.51.60

www.skoda-italia.it - FINGERMA finanzia la vostra Skoda - 10 anni di garanzia contro la corrosione passante - Servizio Mobilità [illegible] ore su [illegible]

PALIO WEEK-END SW TD fine 1997, completa di accessori, [illegible] condizionata, km.51.000, vendo. [illegible] 011-2813365

PALIO 2 volumi, 3 porte, semestrale, grigio metallizzato, autoradio, km.75.000, vendo L.13.500.000. Tel. serali 011-9823358

PANDA 1.0 4X4 SISLEY 1999, verde metallizzato, ottime condizioni meccanica e carrozzeria, ben accessoriata, revisionata, benzina verde, L.4.900.000 0333-4793467

PANDA 1.0 CLX catalizzata, colore rosso, anno '92, buone condizioni, vendesi. 0338-5820725

PANDA 1.0S anno '97, appena revisionata, meccanica e carrozzeria in ottimo stato, ideale per neo patentato, vendo L.2.200.000 trattabili. 0121-340410

[illegible] 4X4 SISLEY anno '98 revisionata, tenuta in box, perfette condizioni, benzina verde, accessoriata antifurto, vendo L.4.900.000. Tel. pasti 011-4051958

PANDA 4X4 anno '97, verde metallizzato, km.22.000, unipropriatario, vendo L.11milioni. 0348-7297978

PANDA 750 CL 1991, revisionata, ottime condizioni, benzina verde, vendesi a L.2milioni. 0338-2940176

PANDA 750 CL anno'89, revisionata fino 2002, vendo L.2.500.000. 011-8236718

PANDA 750 CL ottime condizioni, vendesi a L.1.500.000. 011-8131365

PANDA 750 FIRE anno 1998, azzurra metallizzato, ottimo stato, vendo a L.3milioni 011-9065082

PANDA 750 FIRE rossa, km.91.000, revisionata, unipropriatario, ottima, antifurto, portapacchi, vendo L.2.400.000. 011-826425

PANDA 750 YOUNG 01/90, bianca, revisionata, stereo, antifurto, orologio, serve franco, benzina verde, km.40.000 effettivi, ben tenuta vendo L.1.900.000 trat. 011-9594308 0338-4677598

PANDA 750 YOUNG TOL..., revisionata, buone condizioni, gomme nuove, vendo a L.1 500.000 trattabili. 011-8210884

PANDA 750 YOUNG anno '89, pochi chilometri, buone condizioni, revisionata, benzina verde, vendo L.1.500 000. Tel. pasti 011-7724344

PANDA 750 YOUNG anno '89, revisionata 03/2000, unipropriatario, buone condizioni, vendo a prezzo interessante 011-9441188 0338-9937317

[illegible] 900 anno '97, vendesi. [illegible] 9550856

PANDA 750 anno '98, 4 marce, grigio metallizzato, ben gommata, marmitta nuova, mai sinistrata, vendo L.1.650.000. 011-9424679

PANDA 750 [illegible] nuova, pochi chilometri, sempre in garage, unico proprietario, [illegible] per limite d'età'. 011-266825

PANDA 750 nera, anno '92, funzionante, ottima per principianti, vendo a L.400.000 trattabili. 011-9014647

PANDA 900 [illegible] nero, mesi 10, km.5.500, tutte accessoriata, tenuta in box, privato vende a L.9.900.000. Tel. pasti 011-3098210

PANDA 900 IE catalizzata, anno '97, ottime condizioni, vendo a L.6.200.000 trattabili 011-4983[illegible]

PANDA 900 1988 colore verde acqua, vendesi. 0338-7911261

PANDA 900 anno 89, vendo L 1.200.000 trattabili. 011-720290 0338-5280700

PANDA 900 catalitica, 12/96, [illegible] km.37.000, vendo a L.8milioni. 011-2201015 0347-8446415

Panda 900 catalitica, [illegible] vendo a L.7milioni 0347-2242272

[illegible] GENCE anno 1994, gomme nuovissime, [illegible] a L.2milioni Tel pasti 011-9480049

PANDA HOBBY B.J...JR, km.5.900, 9 mesi di vita, colore nero, vendo L.9.500.000 [illegible] 7350867

PANDA HOBBY anno '99, colore grigio metallizzato, chiusura centralizzata, vetri elettrici e accessori autoradio vendo L.8milioni. 0349-3824560

PANDA HOBBY verde metallizzato, anno '98, ottimo stato, km.15.000, vendo L.9.900.000 trattabili 0339-4304061

PANDA JOLLY 750 catalitica, grigio metallizzato, unico proprietario, [illegible] condizioni, km.39.000 vendo a L.8milioni trattabili 011-8830158

PANDA JOLLY ottobre '98, verde metallizzato km 14 000, tenuta in box vendo L 8 500.000 Tel serali 011-9941022

PANDA OPI blu metallizzata, alza cristalli elettrici, chiusura centralizzata e impianto Hi-Fi, un anno di vita, [illegible] L.8milioni [illegible] 9964085

PANDA VAN novembre '98, ivaturabili, vendo a prezzo da concordare. 0348-5854850

PANDA YOUNG 750 1990, bianca, pochi km., gomme nuove, revisionata 08/2000, funzionante a benzina verde vendo L.2.500.000. 011-2424479 0338-7087991

PANDA YOUNG 1986, revisionata, rossa, vendo L.1.500.000 trattabili. 0338-8117348

PANDA YOUNG colore rosso, anno 1990, km.86.000, ivaturabile, vendesi a L.700.000 Tel. ufficio [illegible]

[illegible] YOUNG verde [illegible] giugno 2000, nuova, vendesi a L.9milioni 011-4528982 0338-8034533

[illegible]04 km.37.000, ben tenuta, vendo a L.7milioni. Tel. serali 011-3113058

PUNTO 1.2 16V HLX 11/2000, azzurro metallizzato, km 1.200, 2 airbag, clima, radio, vetri elettrici, 2 antifurti, vendo causa inutilizzo L.21.500.000. 0347-0880705

PUNTO 1.2 ELX 3 porte, grigio metallizzato, antifurto e radio, anno '95, vendo a prezzo da concordare. 011-9066451

PUNTO 1.2 SX 3 porte 11/96, grigio Airone met., autoradio, fendinebbia, [illegible] e volante regolabile, antifurto elettronico. L.15.500.000. 011-9678070

PUNTO 1.2 SX 3 porte, verdone metallizzato, accessoriata, 9 mesi, perfetta, dipendente vende a L.16.600.000. 011-8490361

PUNTO 1.2 3 porte, base, nera, 5/00, condizionatore, idroguida, radio, poggiatesta posteriori, fendinebbia, lascia parcheggi, L.18milioni. Serali 011-3097701

PUNTO 1.9 JTD ELX 3 porte, grigio chiaro metallizzato, fendinebbia, volante e sedile regolabile, autoradio, vendo. Tel. serali 011-9841022

PUNTO 1.9 JTD HLX 5 porte, 03/00, km.3.500, azzurro metallizzato, tenuta in box, come nuova, vendo a L.21 500.000. Tel. serali 011-815452

PUNTO 1.9 JTD HLX [illegible] semestre 2000, metallizzato e accessoriata, con pochi chilometri, signora vende. [illegible]29972

PUNTO 55 3 01/99, bellissima, pochi chilometri, 3 porte, colore antracite, vendo. Telefonare dopo le 18 0347-5236207

PUNTO 55 S 3 porte, anno 10-95 bianco, accessoriata, fendinebbia, chiusura antifurto con telecomando, autoradio vendo a prezzo trattabile. 011-52[illegible]

PUNTO 55 S anno 1998, km.60.000, tagliandata, gomme e dischi nuovi, autoradio, vendo a L.6.200.000. 0348-2286702

PUNTO 55 SPEED blu metallizzata, anno '94, meccanica perfetta, vendo a L.5milioni. Tel serali 011-2180230

PUNTO 6 SPEED 1994, color oro, parauri in tinta, chiusura centralizzata, lattucio apribile elettricamente, ottime condizioni, vendo. 0338-3821616

PUNTO 60 TD 3 porte, fine '96, km.30.000 certificati, vendesi. Tel. serali 011-354484

PUNTO 70TD 1994, 5 porte, metallizzata, poch km , vetri elettrici, chiusura centralizzata, revisionata, vendo a L.7.800.000 0328-8498056

PUNTO 75 ELX 3 porte, giallo oro metallizzato, anno '94, climatizzatore, idroguida vere alteni, vendo a L.5.900.000. 0328-6820300

PUNTO 75 ELX 3 porte, giugno '95, perfettamente a posto, marmitta catalitica, vendesi L.8.900.000. 011-3096304 011-3140176

PUNTO 75 ELX 5 porte, grigio metallizzato, km.67.000, perfetta qualsiasi prova, [illegible] L.9.500.000 trattabili. 011-9966377

PUNTO 75 ELX bianca, km.70.000, fine '95, revisionata fino a dicembre ottima carrozzeria e meccanica, volendo autoradio vendo a L.7.500.000. Tel. serali 0349[illegible]

PUNTO 75 SX 3 porte, anno 94, grigia chiara metallizzato, buoni condizioni [illegible] a [illegible].000 trattabili. 01[illegible]

PUNTO 75 5 porte, 1996, accessoriatissima inurtata, climatizzatore, vendo. 011-8203833 [illegible]

PUNTO 85 16V ELX 06/97, argento metallizzato servosterzo vetri elettrici, [illegible] chiusura centralizzata, antifurto stereo, km.41.000, vendo. 0338-8154795

PUNTO CABRIO 1.2 anno '98, km.16.000, idroguide, azzurro metallizzato, perfette condizioni di meccanica e carrozzeria, [illegible] L.16.300.000 0338-3193199

[illegible] D nuovo [illegible] 3 porte, azzurro metallizzato, 10 mesi, vendo o permuto. Tel. serali 0175-381560

PUNTO ELX 05/94 5 porte rosso titiano metallizzato, climatizzatore, unipropriatario, km 80.000, vendo. 011-2174705

PUNTO ELX nuova Diesel, 3 porte, grigio scuro metallizzato, perfetta, accessoriata, vendo L.20.000 000 011-7711053 [illegible] 2147460

PUNTO GT [illegible], full optional, grigia, vendesi 0335-5813499

PUNTO GTO HLX km 16.000, celeste metallizzato, tenuta sempre in box, vendo L.21milioni 011-9017771

PUNTO HGP 05/00, full optional, vendo a L.24milioni. 011-9082224

PUNTO HLX full optional, nera, 10 mesi di vita, km.3.900 tenuta in box, vendo L.18milioni [illegible] 011-654357

PUNTO JTD 60 ELX 3 porte, rosso pastello, 10 mesi di vita, km.25.000, dipendente vende a prezzo interessante. 0347-8200182

PUNTO JTD HLX 3 porte, antifurto volumetrico, grigio stars metallizzato, 3/2000, vendesi. 0335-7797997

PUNTO JTD HLX 5 porte, fine '99, km.11 000, vendo a L.19.800.000. Tel pasti 011-9651945 0339-4488033

PUNTO JTD HLX 5 porte, verde chiaro metallizzato, 6 mesi, km.6.000, [illegible] a L.23milioni trattabili. Tel serali 011-4117871

PUNTO JTD nera, 3 porte, 5/2000, km.4.000, come nuova, impianto autoradio, climatizzatore, vendesi a L.20.600.000. Tel serali 011-3098053

PUNTO SOLE 3 porte, rossa, 16 mesi, completa di autoradio e antifurto code, unipropriatario, sempre in box, vendo a L.10.600.000. 0338-1388675

PUNTO SPORTING 16V 12-97, ottime condizioni, tutti i tagliandi, aria condizionata, cerchi lega, fendinebbia, antifurto, a L.12.200.000 trattabili. 0335-5868259

PUNTO SPORTING 2°semestre 1995, vendo a L.8milioni. [illegible]

PUNTO STAR anno '99 blu metallizzato, km.25.000, stupenda, full optional, vendo a L.14 500.000 trattabili. 011-4552686 0338-7508423

PUNTO STYLE 16V 5 porte, 7/99, km.2.500, blu metallizzato, condizionatore, superaccessoriata, vendesi a L.20milioni. 011-9070261

PUNTO STYLE anno '99, servosterzo, clima, vetri elettrici, perfette condizioni vendo L.11 600 000. 011-7795942

PUNTO TD 70 ELX '95 2 porte, blu metallizzato, vendo a L.7.800.000. 0330-658184

PUNTO TD 75 fine '97, unipropriatario vendo a prezzo da concordare 011-8977810 0338-2671288

PUNTO TD ELX 1996, 3 porte climatizzatore, ABS, antifurto, km.74.000, cerchi lega, lampeggiata, mai urtata tenuta in box, vendo L.13milioni trattabili. 011-583716

PUNTO TD ELX 4 anni di vita, vendo a quotazione Quattroruote. 0348 3855350

PUNTO TD anno '97, super accessoriata, km.80.000, vendo Vero affare!! 0349-[illegible]

PUNTO '98, grigio metallizzato chiaro, versione base, 3 porte, unipropriatario, tenuta in box, vendo. 011-797350

PUNTO agosto '99, km.14.000 originali, vendo a L.11milioni. [illegible]081 011-284788

PUNTO con 8 mesi di vita, pari al nuovo, vendesi. 0338-8757806

REGATA 70 WEEKEND anno 1985, perfettamente funzionante con gancio traino e radio stereo, anche come ricambi, vendo a L.500.000. 011-723874

REGATA [illegible] perfetta in meccanica, motore e carrozzeria, vendo. Tel pasti [illegible]

REGATA WE 1.3 bianca, revisionata fino 2000, vendesi a L.500.000. 0338-4846208

SEICENTO HOBBY 1.1 08/00 vetri elet., clima, chiusura central., idroguida, stereo, antifurto, assicurazione a bollo fino 06/01, km.5.000, vendo [illegible] 011-9111915

SEICENTO HOBBY grigio metallizzato, 5/00, km 4.500, ottimo stato, tenuta[illegible], vendesi a L [illegible].000, [illegible] 011-6820934

SEICENTO HOBBY anno 2000, colore rosso, km.8.000, vendo L 12milioni 011[illegible]

SEICENTO HOBBY 15 mesi, chiusura centralizzata, vetri elettrici idroguida, tenuta bene, vendo a L.11milioni [illegible]154584

SEICENTO SPORTING nera, 11/99, privato vende causa non utilizzo a L.10.900.000. 0328-9513944

SEICENTO SPORTING anno '99, accessoriata, vendo a L.9milioni. 0328-2193194

SEICENTO SPORTING giallo, 2°semestre '98, 2 airbag, autoradio in tinta, chiusura centralizzata cerchi lega, come nuova, km.37.000 in garanzia, L 10.500.000 [illegible]

SEICENTO SPORTING gialla, 5/2000, kit Abarth, tetto apribile, vendesi a L.14milioni trattabili 011-3298571

SEICENTO SPORTING 1.1 anno '99, kit Abarth, vendo a L.10milioni. 0348-379[illegible]

SEICENTO YOUNG 900 rossa, 9 mesi, km.6.000, impianto radio, perfetta, sempre in garage, ancora in garanzia Fiat, vendesi a L.10.700.000 trattabili. 011-8018881 0338-[illegible]

SEICENTO YOUNG anno aprile 2000, km.3.200 bianca, vendo a L.9.500.000 011-[illegible]

SEICENTO anno [illegible] [illegible] km.64 000, vendo. Tel. [illegible] 0123-417231

TEMPRA 1.4 IE SW '94, revisionata, ottimo stato, color bianco, [illegible] 75.000, carrozzeria e meccanica ottime privato vende a L.8.500.000. Tel. pasti 011-4552967

TEMPRA 1.4 SW anno '94, km.72.000 gomme e gancio [illegible] nuovi vende a L.5.700.000 [illegible] 011-9564508 0338-1238297

[illegible] 1[illegible]NA '91, dotata di impianto gas, gancio traino, ruote in lega, 2 gomme antineve, autoradio, tenuta in box, a L.2.500.000 trattabili, [illegible] serali 011-6810083 0328-8756758

TEMPRA 1.6 IE SX catalitica, 1992, km.109.000, buone condizioni, radio, antifurto, vendo a L.4[illegible] [illegible]. Tel. [illegible] 0347-4606751

TEMPRA 1.6 IE catalitica, anno [illegible], radio, climatizzatore, idroguida, buone condizioni, vendo solo a privati L.7.200.000 trattabili. Tel. serali 0347-2724124

TEMPRA 1.6 SW bianca, 1991, climatizzatore, gancio traino, ottime condizioni, vendesi a L.3milioni [illegible]

TEMPRA 1.6 alimentazione a Gpl, anno 2000, perfetta, km.80.000 originali, marmitte nuove; regalo catena, a radio panasonic, vendo in tutto L 3.300.000 trat 0335-7358485

TEMPRA 1.8 IE SLX SW 1994, impianto GPL, full optional, cerchi lega antifurto, sellerie alcantara, ottime condizioni. vendo L.7milioni trattabili. 0328-2140158

TEMPRA 1.8 IE SLX SW 1993, catalitica, impianto GPL, gancio traino, climatizzata, vendesi a prezzo da concordare. Tel. serali 011-825842 - 0336-8625846

TEMPRA 1.8 IE immatricolata 11/92, [illegible] effettivi, vendo a L.8milioni trattabili Tel pasti 0339-4562407

[illegible] 1.8 SLX SW anno '92, km.97.000, [illegible]re, vendo [illegible] 4144758

TEMPRA 1.9 TD SW anno 1995, clima, [illegible], alcantara, vendo a L.11milioni trattabili. 0348-0081324

TEMPRA SW 1.6 iniezione da fare, anno '96, vetri anteriori da sostituire, ottimo di motore, carrozzeria buona vendo L.3.500.000 non trattabili. 0[illegible]

TEMPRA SW 1.6 IE fine '96, km.80.000, clima, ABS, specchietti elettrici, antifurto, gomme, tagliandata, revisionata, perfetta, vendo a L.9milioni trat. 0347[illegible]

TEMPRA SW 1.6 SLX anno '93, km.110.000, vendesi a prezzo da concordare [illegible] 7008600

TEMPRA SW TD SX 1.9 verde metallizzato, full optional, tenuta benissimo, vendesi a L.13milioni. 0349-7407329

TEMPRA SW 5 porte, [illegible]ical, anno '92, vendo a L.3milioni trattabili. 0338-1005858

TEMPRA TD ECO berlina, 1992, full optional, km.89.000, vendesi a L.3.700.000. Tel. serali [illegible]

TIPO 1.1 grigio metallizzata, buone condizioni, anno '90, vendo L.1milione 0338-[illegible]

TIPO 1.4 AGT anno '90, km 98.000, buone condizioni, revisione fino a settembre 2002, [illegible] 09/2001, passaggio 50% vendo L.1 200.000. 011-8113199

TIPO 1.4 DGT anno '98, appena revisionata, ottime condizioni, vendo a L.800 000. 011-3678408

TIPO 1.4 DGT anno '98, bianca, km.127.000, unico proprietario, sempre in garage, vendo L.1milione. Tel. serali 011-8272327

[illegible] 1.4 DGT anno '98, bianca, con autoradio, vendesi. 011-3182320

TIPO 1.4 SX catalitica, anno '92 grigio scuro metallizzato, antifurto, mai sinistrata, unico proprietario, vendo a L.2.900.000 trattabili 0347-7198627

TIPO 1.4 anno '90, bianca, km.98.000 reali, ottime condizioni, gomme nuove mai usate, vendo a L.1.500.000. 011-8498780

TIPO 1.6 AGT 4/91, grigio azzurro metallizzato, chiusura centralizzata fendinebbie originali poggiatesta sempre tenuta in box. L.3milioni. 0335-6083318

TIPO 1.6 DGT anno '90, carrozzeria bellissima ottimo motore, revisionata, predisposta benzina verde vendo L.2milioni 0347-583[illegible]

TIPO 1.6 IE catalizzata, 1991, revisionata, vendesi a L.5milioni trattabili 0338-8071776

TIPO 1.6 anno '92, va catalitica, veramente bella, km.87.000[illegible] lega, vendo per inutilizzo a L.2.750.000 011-2480824

TIPO '92, aria condizionata, chiusura centralizzata, catalitica vendo. Vero affare. 011-8810265

ULISSE 2.0 SEL 7 posti, 08/98, clima automatico, doppio airbag, blu Royal, vendo a quotazione Quattroruote. 011-7072670

ULYSSE 1.9 D anno '96, motore rifatto, [illegible] vendo L.23milioni trattabili finanziabili. 011-349880

ULYSSE 2.0 S 1997, 8 posti, clima, airbag, [illegible], grigio metallizzato, km.90.000, vendo. 011-541446

ULYSSE 2.0 benzina, 08/94, 7 posti, condizionatore, bordeaux met., motore p[illegible] vendo a L.16milioni. Tel. serali 011-8482051

UNO 1.0 FIRE anno '98, 4 porte, revisionata, vendo L.800.000. 011-7499208

UNO 1.0 FIRE catalitica, 3 porte, km.74.000 effettivi, 6 anni di vita, mai incidentata, in perfette condizioni verificabili, vendo a L.6milioni 0338-2852783

UNO 1.4 T anno '92, catalitica, vendo L.3milioni trattabili 0348-8418818

UNO 45 AS 3 porte, blu elvio, revisionata 10/99, perfetta, unico proprietario, km.38.000, con[illegible] gomme nevi con cerchioni, L.3.900.000. 011-394886 0347-4158038

UNO 45 FIRE SUPER grigio metalizzato km.100.000, vendesi[illegible] pasti 011-344349

UNO 45 FIRE 1987, revisionata fino a luglio 2002, vendesi a L.700.000 trattabili. 011-3113291

UNO 45 FIRE 5 porte, in perfette condizioni, revisionata, vendo. 0349-5508742

UNO 45 S 3 porte, grigio metallizzato, anno '91, accessoriata, carrozzeria e meccanica perfetta, sempre in box privato vendo. 011-7795902

UNO 45 anno 1989 completamente revisionata, cinture posteriori, bello pagabile 2001, vendo L.1.500.000 non trattabili. 011-[illegible]

UNO 55 5 porte, 5 marce, anno '97, vetri elettrici, revisionata, vendo a L.1.350.000. 011-2201500

UNO 60 S 5 porte, blu metallizzato, anno '90, km.90.000 vende a L.1.300.000 trattabili. 011-337237

UNO 60 S anno '91, grigio metallizzato, 3 porte, km.110.000 no catalitica, vendesi. Tel pasti 011-9613253

UNO 60 SUPER 5 porte, anno 1990, km.68.000 originali, revisionata, con radio e antifurto, vendo a L 3milioni non trattabili, sempre in garage. 011-7381865

UNO 60 SX 5 porte, accessoriata, colore bordeaux [illegible] condizioni pari al nuovo, qualsiasi prova, vendo Tel [illegible] 017-9015[illegible]

UNO 60 SX anno '91, 5 porte, tettuccio apribile, verde scuro metallizzato, gomme nuove, revisionata, vendo L.2 500 000. [illegible] 7173018

UNO 60 3 porte, anno '91, unico proprietario, vendo a L.2milioni trattabili. 011-3082048

UNO 60 5 porte, anno 1992, benzina verde, km.77.000, ottima meccanica e carrozzeria, vendo a L.2.800.000. 011-712132

UNO 605 km.3.000 reali, anno '90, verde metallizzato, 5 porte, chiusura centralizzata, alza cristalli elettrici, tenuta in box, unipropriatario, vendo. 0174-701477

UNO 70 SX IE anno '91, revisionata, accessoriatissima, tetto apribile, antifurto, meccanica e carrozzeria km.40.000, signora vende L.3.600.000. 0333-8362837

UNO 909 FIRE 3 porte, anno '98, azzurra, pochi km, ottimo [illegible] revisionata, ve[illegible] 011-3194232

UNO 900 anno 1985, revisionata, vendo a L.800.000 [illegible] 011-788458

UNO D 5 porte, revisionata, buono stato, anno 1998, vendo a L.1milione 011-9174239

UNO FIRE anno 92, catalitica, full op[illegible] unico proprietario, vendesi anche a rate Tel serali e pasti 011-4116216

UNO FIRE 1.0 colore azzurro, unico proprietario, mai incidentata, anno fine '99, km.68.700, assicurazione scadenza giugno, vendo a L.1milione trattabili. 011-4030943

UNO STING 1998, km.73.000, revisionata 8/00, pneumatici nuovi, privato vende a L.1.250.000 trattabili Tel dopo 18 30 e festivi 0338-2968113

[illegible] STING ancora buona, vendo a L.500 000.Telefonare 14-20 0333-2498757

UNO 1992, ottime condizioni, privato vende a L.3.000.000 trattabili 011-3185850

UNO anno '97, rossa, quadro digitale, 3 porte, vendo a L.1.500.000. Tel. serali 0347-0581857 0333-3534742

UNO anno 1997, revisionata 2000, per disabili, cambio automatico vendesi. 011-9808468

UNO diesel, 3 porte, 1993, ben tenuta, vendo a L.2.800.000 trattabili Tel serali 0328-2648154

110/11 Ford

ESCORT 1.1 '71 5 porte, colore azzurro, km.47.000, sempre in box, vendo a L.3milioni trattabili. 011-397832

ESCORT 1.3 SW blu metallizzato, 2/99, revisionata fino 6/2002 unico proprietario, ottima conservazione, vendo L 2 200.000 Disponibile subito. 011-9471831

ESCORT 1.3 '94, revisionata, in perfetto stato, color azzurro, vendo a prezzo da concordare. 0338-8216133

ESCORT 1.3 5 porte, anno '91, colore rossa, in perfette condizioni, vetri elettrici, benzina verde vendo L.1.500.000 0328-2674080

ESCORT 1.8 RS TURBO cv.150, full optionals, benzina verde, revisionata, antifurto, tetto apribile, cerchi lega, gomme nuove, km.108.000 L.1.500.000 0121-388511

ESCORT 2.0 RS blu elettrico metallizzato anno '92 catalitica, ABS vetri elettrici gommata nuova da vetrina vendo a L 4 800 000 trattabile 0339-3495042

ESCORT CABRIO 1.4 GHIA 1989, km 86;000, capote elettrica, revisionata sino a 05/02, benzina verde, vendo a L.3milioni. 011-9526515 0336-2825808

ESCORT GHIA SW 1.4 argento metallizzato, portapacchi, [illegible] apribile, giugno '99, km 115.000, revisionata, vendo a L.1milione. 011-8997520

ESCORT TD SW 03/2000, km.21.000, clima, blu metallizzato, causa inutilizzo vendo a L.20milioni ivaturabili. 011-8154047 [illegible] 5437010

FIESTA 1.0 anno 1994, [illegible] revisionata, perfettamente funzionante, vendesi a L.350.000 011-3094436

FIESTA 1.1 anno '90, 5 porte, rossa, autoradio, antifurto, [illegible] elettrici, visibile in garage, privato vende L.2.500.000 trattabili. Sera 011-201878

FIESTA 1.1 catalitica, '92, unico proprietario, gomme nuove, vendo. Tel serali 01[illegible]

FIESTA 1.1 fine '92, catalitica, nera, gia' revisionata vendo a L.3.800.000 0338-1052806

FIESTA 1.1 in buona condizioni, vendo L.1milione. 011-854091

FIESTA 1.1 [illegible], 3 porte, anno '93, Gpl, autoradio km.140 000, vendo L.2.800.000 011-9805033

FIESTA 1.2 16V GHIA anno '96, blu metallizzato, km.15.000, condizionatore, ABS, ruote in lega, airbag, autoradio, vendo L.11milioni 011-367733

FIESTA 1.2 TECNO con doppio Air-bag, [illegible] su sterzo fendinebbia, metallizzato, cerchi in lega, gomme nuove, km.38.000 vendo L.11.800.000. 0124-84453

FIESTA 1.3 CAYMAN BLU 06-94, km.75.000, 3 porte, catalizzata, airbag, condizionatore, predisposizione autoradio, chiusura centralizzata, vendo L.7milioni trat. 011-8587776

FIESTA 1.3 anno '93, nera, vetri elettrici, chiusura centralizzata, lattucio apribile, gommata nuova, km.86 000, vendo a L.3.500.000. 011-9342800

FIESTA 1.6 PRO 16V vendesi a L 5milioni Tel serali 011-9961346

FIESTA anno '91, 5 porte, tettuccio verde metallizzato, revisionata, pochi chilometri, gomme ottime, meccanica eccellente, regalo stereo gia' [illegible], vendo [illegible] 0338-4497825

FIESTA anno '91, 5 porte, revisionata, qualsiasi prova, vendo L.1.600.000 trattabili 011-7487291

KA WINTER COLLECTION '99, km.19.000, full optional, con interni in pelle, pari al nuovo, ve[illegible] 011-9679457

KA 5/97 acqua marina, clima, radio, doppio airbag, servosterzo, km.8.000, unico proprietario, vendo causa trasloco a L.18.500.000 trattabili. 0347-0769573

[illegible] 2.0 I 16V berlina, 2/98, argento metallizzato, clima, autoradio 4 airbag, ruote in lega, km.33.000, ottime condizioni, tenuta garage, L.20milioni. 011-4116249

MONDEO 2.0 SW GHIA k[illegible], blu, impianto GPL a ciambella ll.62, ABS, TCS, airbag, clima, gomme km.300, antifurto, perfetta, L.10.200.000 0338-1888389 011-[illegible]

MONDEO 2.0 impianto gas, accessoriata, [illegible] 1993, [illegible] a L.7milioni 0338-1186531

MONDEO GHIA 2.0 SW anno 1996, perfetta, interni pelle, sedili elettrici, aria condizionata, ABS, autoradio, 2 gomme termiche, vendesi. Ufficio 0335-6158333

MONDEO TD SW GHIA 1.8 aprile 1999, blu metallizzato, km.31.000 garanzia Ford fino marzo [illegible] radio, antifurto volumetrico, vendo 011-7802336 [illegible]

ORION 1.4 anno '93, catalitica, perfetta di meccanica, gommata nuova, autoradio, vendesi a L.4milioni. [illegible] 011-8638762

SIERRA GHIA TWIN CAM 4X4 anno '90, vendo L.4milioni. 011-8439911

110/12 Honda

ACCORD 2.0 LS 1993, catalizzata, ABS, climatizzatore tetto apribile, tagliandata, inurtata, perfetta, unipropriatario vende L.[illegible] Tel. 9-19 0346-8595322

CIVIC 1.4 S 5 porte, km.13.000, febbraio 2000, nera metallizzato ABS doppio airbag, clima, servosterzo antifurto Honda, perfetta, inurtata, vendesi 0335-7613078

[illegible] ESI anno '95, azzurra metallizzata, idroguida, lattuccio apribile elettrico, chiusura centralizzata, [illegible], buone condizioni, L.9.100.000. 011-7795942

CIVIC VTI 3 porte, 12/98, nera, interni in pelle, ABS, cerchi in lega, vendo a L.18milioni trattabili. Eventuale permuta. [illegible]

CVR 08/98, grigio metallizzato, inurtata, ben tenuta, privato vende a [illegible]ilione trattabili. Tel. serali [illegible]

110/13 Hyundai

JK GALLOPER CORTO 2.5 TD Mar. con sedili in tela 04/99, km.19.000, accessoriata, vero affare, vendesi.Tel. pasti 011-8612618

110/14 Innocenti

190 GB del '91, metall., clima, tetto apribile, antifurto, Abs, fascioni, sempre in box, [illegible] gommata perfetta, vende L.10milioni 011-7574485 0347-4672158

Mini COOPER catalitica, fine '91, km.50.000, ottime condizioni, vendesi 0339-3857414

110/16 Lancia

BETA HPE 2.0 Volumex, anno '83, motore e meccanica in buone condizioni, unghia lato destro centrale vendesi ad amatore 0338-[illegible]

CLIO 1.2 RT anno '92, non catalizzata, in buone condizioni, unipropriatario vendesi L.1.500.000 trattabili. 0333-8010407

DEDRA 1.6 IE 1992, km.85.000, verde metallizzato, catalizzata, antifurto, fendinebbia, climatizzatore, portapacchi, catene/ermiche, unipr., L.7milioni. 011-4593586

DEDRA 1.6 LS fine '97 clima, airbag, radica, metallizzata, pochi km., come nuova, bellissima, sempre in garage, privato vende a L [illegible]. 0333-8606214

WEEK-END AUDI

Oggi domenica 28 Gennaio vieni da noi a scoprire:

NUOVA AUDI A 4

Le nostre vetture aziendali

- **LUPO 1000**
  10/2000 - km.1200 - L.16.300.000
- **CALIFORNIA COACH 2500 TDI**
  anno 12/2000 - km.0 - risparmio L.12.000.000
  listino
- **GOLF GTI TDI**
  01/2001 - km.650 - L.42.100.000
- **VW GOLF 1600**
  anno 11/2000 - L.28.500.000
- **TRENDLINE**
  anno - L.27.300.000
- 10/2000 - km.900 - L.32.900.000
- **AVANT TDI CV**
  - km.6200 risparmio L.14.000.000
  da listino
- **PASSAT CONFORT**
  2 MESI - km.2200 - L.35.800.000
- **VW GOLF**
  2001 - km.0 - L.26.950.000
- **POLO 1400 3P**
  12/2000 - km.1200 - L.23.950.000

Le nostre AUTOCCASIONI "firmate" BOUTIQUE DELL'OCCASIONE

Z3 ROADSTER
stupenda - full optionals
L.32.900.000

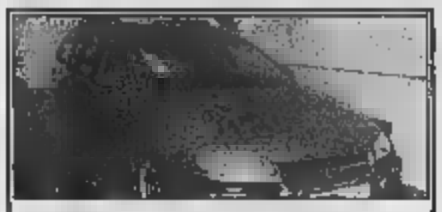

OPEL 16V SW CD
full optionals
valutazione Quattroruote L.21.800.000
PREZZO

VW GOLF 1400 5P
2000 - climatizzata - ABS - air bag
L.26.500.000

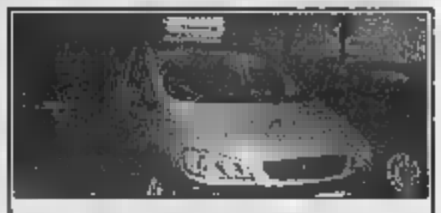

OPEL ZAFIRA 1800 16V CDX
full optionals
L.33.500.000

AUDI A3 1600 ATTRACTION
full optionals
L.27.500.000

FIAT PUNTO 1200
anno 2000
L.13.900.000

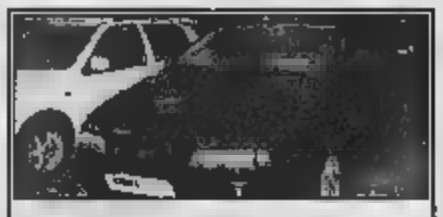

FIAT BRAVO 1900 JTD 105CV
full optionals
L.24.900.000

ALFA 1800 T SPARK
full optionals - interni in pelle
L.25.500.000

pastorino

Concessionaria Audi

C.so Sebastopoli, 227 - Torino - Tel. 011.3240444 - 011.3299322

DEDRA 1.8 anno '92, perfetta in tutto, sempre in box, km.42.000 originali, ottime condizioni, vendo . 0124-31352

DEDRA 1.8 RE catalitica, immatricolata '94, vendo . Tel. 011-3561109

DEDRA 1.8 LS full-optional, '95, vendo a L.14milioni. 0338-3540653

DEDRA HF '94, clima, ABS, cerchi in lega, catalitica, vendo a . 011-9032641

DEDRA SW 16V LS 10/96, km.27.000, blu metallizzato, interni in alcantara, clima, servosterzo, abs, airbag, vendo a prezzo interessante. 011-824689

DEDRA TD SW LS 1.9 anno '96, full optional, ottime condizioni, per inutilizzo a L.15milioni trattabili. 0347-4183397

DEDRA TD SW LS 8/96, verde metallizzato, km.95.000, cerchi, clima, airbag, ABS, keyless, antifurto, stereo CD, vendo quotazione Quattroruote. 011-8091736

DEDRA anno , catalizzata, unipropriet., targa svizzera da immatricolare in Italia, tenuta sempre in garage, km.7.500, vendo a L.7milioni. 02-39215971

DELTA 1.6 anno '95, km.5.000, rosso metallizzata, cerchi in lega, clima, , , signora vende . 58787

DELTA 1.8 LE 5 porte, blu metal., anno 1993, mo in alcantara, clima, in lega, antifurto, km.6. unipropriet., vende. 011-4240096

DELTA 2.0 anno '91, colore bianco, km.64.000, riparazione completa, preparazione cavalli 270, vendo a L.27milioni.

DELTA EVOLUZIONE 1992, bianca, asseto, antifurto, condizionatore, perfetta vendo L.22.500.000. 347-1

DELTA HF T 1.6 6/91, rossa, interni in alcantara Recaro, full-optional, cerchi in lega, chilometri, come nuova, vendo a L.6.500. tratt. 0328-4780783

DELTA HF T anno '92, bianca, full optionals, condizioni pari nuovo, vendo L.8milioni. 0824-924164

DELTA HF TURBO 1.8 7/89, revisionata, ottime condizioni, km.130.000 effettivi, privato vende a L.2.500.000 trattabili. 0328-4684554

DELTA I 8V al migliore offerente. . 0348-2252702

DELTA INTEGRALE 16V rossa, tettuccio elettron., revisionata 2000, bollo pagato, qualche prova, vendo L.7.500.000 0347-2531108

DELTA INTEG Evoluzione, 1992, blu scuro, inurtata, km. , vendo a ni trattabili. ore 011-740078 0330-889688

DELTA LX garantita, 1989, appena revisionata, vendesi a L.800.000. Tel. serali 011-4310075

, colore bordeaux, anno '89, vendesi L.3milioni. 011-6199221

DELTA anno '89, bordeaux metallizzato, impianto retrofit per benzina verde, vendesi a L.750.000. Paolo 0347-7334204

K 2.0 8/95, full optional, vendesi. 0335-5728159

K 2.0 anno 1995, ottime condizioni, privato vende a prezzo trattabile. 0335-295078

K 2.4 GTD SW full optionals, navigatore satellitare, cerchi lega, nuova, 07/2000, km.9.000, L.44milioni. 0338-5979232

K 2.4 TD full-optionals, anno pari al nuovo, valutazione Quattroruote L.23milioni, dipendente Fiat vende L. .

1.3 anno '94, revisionata 2/2000, benzina verde. L.1.500.000 comprese vetture. 011 217

1.2 anno '98, impianto GPL, grigio, vendo L.1milione. 011-3179787 0339-4365423

PRISMA anno 1987, km.120.000, revisionata, buono stato, vendesi a L.1milione trattabile. 011-3094636

PRISMA 1.6 anno '86, benzina, colore grigio canna di fucile, ben tenuta, vendo L.1milione trattabile. Tel. serali 011-387253

THEMA 16V catalizzata, anno '92, full-optionals, tenuta in a L.4milioni 0338-8348923

THEMA TD ECO LS 1/93, full optional, gomme nuove, estetica da vetrina, vendo L.8milioni trattabili. 0338-8857067

Y 1.2 16V full optionals, 4/00, a L.16.500.000. 5175829

Y 1.2 ELEFANTINO BLU 2000, km.17.000, , vetri elettrici, chiusura centralizzata, predisp. autoradio, sempre box, L.16.200.000 Seri 0328-2250654

Y 1.2 ELEFANTINO BLU colore rosso, 12/99, doppio airbag, antifurto, radio, , ver. 011-7072670

Y 1.2 colore bianco, marzo '98, km.31.000, ottime condizioni, vendo a L.11milioni. 9581129

Y 1.4 LX anno '96, km.4 00, grigio met., alcantara, antifurto, chiusura centrali., impianto stereo, gomme nuove, hi lega, condizionatore, L.13milioni trattabili. 0360-3249243

Y ELEFANTINO BLU 1.1, grigio steel metallizzato, km.37.000, in garage, tagliandi regolarmente eseguiti, vendo a L.11.500.000. serali 01-7764223

Y ELEFANTINO BLU 1.1, km.21.000, Tiziano, uta in garage, vendo a L.12milioni. 011-7793219

Y ELEFANTINO ROSSO 10 mesi di vita, garanzia Lancia, perfetta, vendo a prezzo tratta. 011-3821402

Y ELEFANTINO ROSSO aprile 2000, nuovissima, km.2.300, full optionals, tenuta sempre in box, vendo. 011-5174562

ZETA 2.1 TD monovolume, '97, full optional, grigio chiaro metallizzato, perfetta condizioni, .35milioni.

110/17 Maserati

222 luglio '89, nera, unipropriet., km.91.000 reali, full optional ed altri accessori di ricambio, in perfetto stato, vendo per inutilizzo a L.12milioni trattabili. Serali 1-2426524

110/18

BERLINA 324 '88, benzina, km.45.000, vendo a L.24milioni. 0333-2332383 011-

5 porte, nera, diesel '93, km.98.000, tagliandata Mazda, ABS, , cerchi lega, antifurto, access. L.7.500.000. 011-3094660

LANTIS 2.0 F 16 5 porte, blu metallizzato, km.48.000, gommata nuova, '97, bollo pagato Abs, doppio airbag, impianto radio, antifurto, L.T3.900.000. 2

MX 5 1.8 SPIDER 12/92, inurtata, black special, pelle beige, hard-top, catalizzata, radio, frangivento, vendesi a L.16milioni. pasti 011-9723623

MX 5 verde nero, '97, km.50.000, hard top, stupenda, vendo a L.25milioni. Tel. dopo le 20

MX '95, bianca, molto bella, vendo a L.17.900.00

MX3 1600 i , 102.000, in ot condizioni, L.15milioni trattabili. 011-8221496

MX3 V6 anno '96, km.48.000, rossa, ABS, climatizzatore, autoradio, antifurto, vendesi. Tel. dopo le ore 17.30 0349-2636214

MX5 SPIDER 1.6 cv.110, anno '98, rosso corsa, ruote in lega, privato vende L.26.500.000. 0335-5926797

XEDOS V6 12/97, km.15.000, grigio metallizzato, full optional, condizioni da vetrina, vendo per inutilizzo a prezzo ottimo per intenditore.

110/19 Mercedes

190 2.0 anno '90, ABS, cerchi in lega, tetto apribile, unico proprietario, argento metallizzato, vendesi. 0339-4131517

190 E 2.0 anno 1991, ottime condizioni, sempre in , vendo a L.8milioni trattabili. 0335-5473664

190 E 2.0 anno '93, catalizzata, ABS, climatizzatore, cerchi in lega, ottime condizioni, vendo. Tel. ufficio 0346-6010171

190 E 2.0 catalizzata, anno '94, colore bianco, climatizzatore e ABS, km.94.000, ottime con quotazione Quattroruote. 525265

E 2.0 nera, 1989, km.250.000, GPL, ABS, condizionatore, radio-CD, antenna elettrica, tenuta in box, vendo L.4.400.000 trattabili. 0335-361832

190 E fascione fine '90, climatizzatore, tetto apribile, antifurto, perfetta, bellissima, sempre in garage, privato vende a L.6.900.000. 0333-6908218

2. nera metallizzata, in pelle, aria condizionata, tetto apribile, ABS, da concorso, vendesi. 0349-1645001

200 16V full optional, anno '93, buondo valore Quattroruote. 011-548410

200 C KOMPRESSOR 2/98, grigio metallizzato, clima, specchietti ribaltabili, antifurto, treno gomme antineve, km.41.000, perfetta, L.36milioni. 0335-5363598

200 '92, climatizzatore, ABS, molto bella, km.85.000, vendo per inutilizzo a L.11.500.000. 011-5674044

TE catalitica, benzina, 12/92, vendo L.10milioni. 0335-297227

200 TE verde bottiglia, anno '89, km. , ABS, ASD, interni in pelle, clima automatico, gomme nuove, collaudata, vendo L.9milioni. Tel serali 011-9170480

200E anno '92, ABS, in lega, autoradio, tetto apribile, perfetta conservata e meccanica, buone condizioni, vendo a L.10.800.000. 011-6967673

220 CLASSIC CDI SW 10/98, full optionals, km.79.000, tagliandata assistenza Mercedes, vendesi a L.43milioni. 011-855810

220 D fari tondi, anno '95, gommata, argento metallizzato, occasione privato vende. 0338-5371885

250 TD ECO anno '92, rivista des, full optional, 0339-4879529

C 200 SW, 1997, blu, clima automatico, vendesi a L.42milioni non trattabili, contanti, no permuta. 0338-2696017

C 250 TD SW ottobre '97, km.120.000, colore grigio metallizzato, perfetta, vendesi. 0347-0852079

C200 ELEGANCE blu, 12/95, mai sinistrata, clima automatico, ABS, doppio airbag, antifurto, gommata nuova, tagliandata, km.89.000 originali, L.25milioni. 8661300

CABRIOLET grigio, anno '95, full-optionals, vendo a prezzo molto inter , 8040523 0033-689521993

CLASSE A 1.7 D nero, 6/99, full optional, vendo L.32milioni. Tel. dopo ore 21

A 160, 10/98, antifurto, tetto le, km.37.000, perfetta, vendo a .000. 011-612196 0335-280182

CLASSE A 170 CDI anno 2000, colore silver metallizzato, impianto stereo, doppio air bag, condizioni perfette, vendo.

A 190 ELEGANCE, grigio metallizzato, km.11.000, condizioni al nuovo vendo L.33.500.000. 011-7709130 0347-23

CLK 200 KOMPRESSOR anno '98, nero-verde metallizzato, ottime condizioni, vendo L.58milioni. 0335-480494

CLK 230 KOMPRESSOR fine '98, blu metallizzato, pelle bianca, assetto, cambio automatico, gomme nuove, km.tagliandati, vendesi L.57milioni. 0347-2384223

E 200 16V 1993, bianca, clima, ABS, antifurto, cerchi lega, 4 vetri e specchietti elettrici, tetto apribile, km.110.000 reali, vendo a L.11.800.000. 0329-2323261

E 200 SW CLASSIC 10-93, km.90.000, nero metallizzato, clima automatico, ABS, airbag, full optional, vendo a L.16milioni. 011-394350

E200 CABRIO anno '94, rubino metallizzato, interni in pelle, full optional, ottimo stato, vendo L.32milioni. 0335-483494

KOMPRESSOR C PORT 12/97, verde nero metallizzato, tagliandata, km.64.500, climatizzatore, full optionals, unipropriet., sospensioni nuova, L.41.500.000. 011-9871278

E 300 LASSIC '98, km.68.000 tagliandi, causa inutilizzo, vendo a prezzo trattabile, eventuale permuta su auto di piccola cilindrata. 389628

SL 320 grigio, anno '98, possibilita' accollo leasing, vendesi L.90milioni. 0335-6394919

SLK 200 KOMPRESSOR 12/97, argento metall. 2 clima, interni in pelle, cerchi in lega, motore , vendesi a L.46.900.000. 0338-7597902

SLK 200 KOMPRESSOR 2.0 benzina, 11/99, nero metallizzato, decapottabile, impianto CD, km.22.000, interni neri in pelle, tenuta in garage, vendesi. 0335-5227589

SLK 200 KOMPRESSOR argento met., pelle nera, clima, full optional, mese' 97, unipropr., radio CD e caricatore, km.22.000, sempre box, L.55milioni non tr. 0338-1158047

SLK 200 1997, 192cv, full optional, azzurro, in pelle, aria zionata, vendesi a L.49milioni. Tel. pasti 1-

SLK COMPRESSOR 07/98, pochi chilometri, condizioni eccellenti, full-optional, vendo a L. . 0333-5452343

SMART modello base, 2000, giulia e nero, vendo. 0339-5719481

110/20

ECLIPSE 2.0 16V del 1995, full optionals, clima, bordeaux metallizzato, tenuta benissimo, . 0338-2619411

HI SPACE WAGON 2.5 I 16V, anno '95, ottime condizioni, pochi chilometri, full optionals, vendo a L.20milioni. 0335-6351242

SPACE WAGON GLX 2 16V '95, grigio met., km.58.000 originali, unicopr., perfetta, box, privato vende a L.25milioni. 011-9663144

110/21

300 ZX BITURBO cv.286, 1993, argento metallizzato, km.51.000 tagliandati, sedili in pelle elettrici e riscaldabili, doppio tetto, Hi-Fi, vendo L.36 . 011-3161862

MICRA 1.2 16V 1993, grigio metallizzato, in ottimo stato, unico proprietario, vendo a L.5.500.000 trattabili. 011-6602233

MICRA 1.3 verde metallizzato, full optionals, pochi chilometri, fine '94, vendesi. 011-9113316

anno '95, km.80.000, buone condizioni, gia' revisionata, vendo L.9.400.000. 0338-

PRIMERA 1993, .

PRIMERA 4X4 2.0 GT, km.40.000, 10/92, interni pelle, clima, , vetri elet., tettuccio, fendinebbia, autoradio, vendo a L.7.500.000 tratt. Serali 0339-2242243

PRIMERA SW TD catalitica, CD, km. , buone condizioni, e L.20milioni. 0335-5641588

SLX 7 posti, anno '96, km.72.000, colore blu vendesi. 0161-846265 0328-3834389

110/22

ASTRA 1.4 SW luglio '95, accessoriata, vendo a L.9.500.000. Tel serali 011-6061229

ASTRA 1.6 SPHOT SW anno '98, blu metallizzata, doppio Air bag, Abs, , antifurto, fendinebbia, km.45.000, unipropriet., vendo. Tel. serali 011-5808452

1.8 SW COX 2/99, ABS, climatizzatore, full optional, km.33.000, vendesi a L.26.500.000. 011-2206626

ASTRA 16 16V FAMILIARE condizionatore, autoradio, antifurto, anno '97, cerchi in lega, vendo a L.14milioni trattabili. 0347-8483584

ASTRA 2.0 TD SW COX anno 1999, vendesi. 0348-5804492 0121-570586

ASTRA SW 1.4 16V CLUB anno 02-99, grigio met., km.24.000, con clima, ABS, fendinebbia, autoradio, tenuta in garage, privato vende. Tel serali. 011-9840684

ASTRA SW 1.8 16V SPORT 1995, clima, 2 airbag, servosterzo, antifurto, fari

C'è una nuova OPEL vicino a te

visitaci ns. sito www.opelsvara.com

Dove siamo

a ... di fronte al ... comodamente raggiungibile da Torino con ... Caselle Aeroporto

I ns. servizi

Auto nuove
... tradizionali
Veicoli ... nuovi
Auto ...
... aziendali
e ...

Assistenza

La proposta della settimana:

Opel Zafira

Fiscalmente detraibile 100%

AUTOCARRO 4 posti da L.29.900.000*

Concessionaria Svara

OPEL

10073 ... To ... Tel. ... 011 92 22 151

CIRIE'

CONCESSIONARIA NISSAN

NISSAN **SAICAR** NISSAN

SAICAR s.r.l. - VIA RIVAROLO 33 - (SS. TORINO-LEINÌ) 10070 MAPPANO - Tel. 011/26 24 861 - Magazzino - Officina

PATROL GR **TERRANO** **PICK-UP**

la gamma NISSAN, anni 100.000 Km di garanzia.

Un mondo di soluzioni.

soluzioni un grande veicolo commerciale:

- massa complessiva fino a 3,5 tonnellate
- cabina ribaltabile sospesa elasticamente per un miglior confort

soluzioni di un veicolo agile:

- versione SE full optional, con cabina isolata a riverbo, sedili regolabili con poggiatesta, volante regolabile, vetri elettrici, fendinebbia

nte soluzioni in un mezzo unico:

- massima versatilità negli allestimenti: dal cassone alla ribaltiera, dal portapneu a tutto quello che volete

Nuovo Nissan CABSTAR

a partire da L. 22.300.000 + IVA

Nissan Finanziaria

	CABSTAR 75.35 cabina singola, automatico a cassone	CABSTAR 110.35 automatico, cabina singola e doppia
Motore	2,5 iniez. 75cv	3,0 TI iniez. diretta 110 cv
[illegible]	fino a 28 quintali	fino a 35 quintali
Posti	2	3
[illegible]	da 21.300.000 + IVA anche con L. 602.000 al mese*	da 25.[illegible] + IVA anche con L. 856.000 al mese

NISSAN

UNICA GRANDE SEDE DI 6000 Mq. - OFFICINA - CARROZZERIA - MAGAZZINO RICAMBI

CONCESSIONARIA NISSAN

NISSAN **SAICAR** NISSAN

I PROFESSIONISTI DEL FUORISTRADA E DEI VEICOLI COMMERCIALI

km.67.000, tenuta in box, vendesi a L.13.900.000. 0338-5852483 011-2425322

ASTRA SW 1.6 16V 1995, causa inutilizzo vendo a prezzo affare, visibile a Castelnuovo Don Bosco. 0335-7730087

ASTRA SW 1.6 SPORT 1994, full optional, unico proprietario, vendesi a L.7.800.000. Tel. serali 011-9000157

ASTRA [redacted] 1.6 SPORT 1994. [redacted], clima, antifurto, autoradio, unico proprietario vende in contanti a prezzo trattabile. 0335-5831484

ASTRA SW 1.6 SPORT clima, idroguida, airbag, autoradio, antracite metallizzato, 1995, ottime condizioni, gia' revisionata, [redacted] a L.10milioni trattabili. 0338-3[redacted] 011-624080

[redacted] **SW 1.6 TD fine '98**, climatizzatore, antifurto, airbag, ottimo stato, vendo a L.16milioni 0347-0558265

ASTRA SW 2.0 16V fine '97, km.35.000, gommata nuova, cerchi in lega, in ottimo stato, vendo a L.15milioni trattabili. Tel. serali 0330-1008281

ASTRA TD nera, unipropretario, perfette motore e carrozzeria, pochi chilometri, fine 1998, vendo a L.14.500.000 trattabili. 0347-7843149

CALIBRA 2.0 16V 1995, full optional, ABS, cerchi in lega, unico proprietario, vendesi. 0333-5377920

CALIBRA 1995, bianca, full optional, clima, radio, antifurto, cerchi lega, vendo a L.serie-ri trattabili. 0347-3180785

CORSA 1.2 VIVA 1998, pochi chilometri, unico proprietario, vendesi. 0333-6701569

CORSA 1.4 SPORT nera, unico proprietario, mai sinistrata, vendo L.7milioni. [redacted] 1207433

CORSA JOY 1.4 anno '94, bianca, benzina verde, km.85.000, catalitica, vendo a L.6.800.000. 0333-5829422

KADETT CLUB 1.4 [redacted] anno '90, colore smeraldo, buone condizioni di meccanica e carrozzeria, vendo a L.1[redacted]. 011-9841000

TIGRA 1.4 anno '97, colore grigio chiaro, vendo a L.14milioni trattabili. 0347-6660991

TIGRA 1.6 16V come nuova, causa inutilizzo, vendo. 011-4064714 0338-9670365

TIGRA 16V con climatizzatore, ammortizzatori regolabili, gomme Yokohama, gialla, appena tagliandata, sempre in box, privato vende a L.14.300.000. 011-9309728

VECTRA 1.6 anno '98, vendo [redacted] accessoriata, vendo L.13.500.000. [redacted] serali [redacted]

VECTRA 1.6 CD SW anno '97, blu metallizzato, km.75.000, unico proprietario, Abs, clima, 2 Airbag, autoradio, vendo L.16.500.000 trattabili. 01[redacted]

VECTRA 1.8 SW 1996, metallizzato chiaro, antifurto, full-optional, km.40.000, ottimo stato, vendo a L.18.500.000 trattabili. 0340-3468827

VECTRA 2.0 SW GTI CD, full optionals, [redacted] '98, colore rosso, ottime condizioni, vendesi 0335-6844575

[redacted] **16V** versione sport, 09/98, motore km.27.000, full-optional, con cerchi da 16, [redacted], interni sportivi, vendo a L.28milioni trattabili 0328-6957827

VECTRA TDI 16V [redacted] sport, 09/98, motore km.27.000, full-optional, con cerchi da 16, sestito, interni sportivi, vendo a L.28milio-[redacted]. 032[redacted]

110/23

106 1.1 XR 3 porte, '92, km.71.000, catalizzata, ottimo stato, [redacted]. Tel. [redacted] 011-9414015

106 SPORT anno '[redacted] full optional, km.30.000, nuova, vendo. [redacted]

106 XR '98, km.40.000, unico proprietario, verde [redacted], no airbag, vendo ad [redacted]

106XT 1.1 catalizzata fine 92 verde mesalizzato unico proprietario ben tenuta accessoriata vendo a E. 4.500 000 Tel. 011.982.4388 - 0339 784 1970

205 1.9 GTI anno '88, revisionata, buone condizioni, tenuta bene, km.75.000, gommata, 4 antifurti, vendo a L.2.400.000 trattabili. Tel pasti 011-2267181

205 [redacted] bianca, 2 porte, tettuccio apribile, anno '92, usata poco, vendo L.2.700.000. 011-9113316

205 GR 1100 buono stato, bianco, 5 porte, immatricolata novembre 1991, vendo per inutilizzo. Revisione 7/2000 (scadenza 07/2002). Richiesta: L.600.000. Per informazioni 0338-3127580 011-7770211

205 GTI 1.6 anno '87, revisionata, vendo a L.1milione. 0338-8771814

205 GTI CABRIO rossa, revisionata, 1990, capote integra, usata come 2^auto, vendo a L.3.500.000 Tel serali 0124-25312

205 LUC fine '99, km 80 000 reali, revisionata 11-2000, unipropretario, antifurto, autoradio, cinture posteriori, vendo L.2.100.000. 0348-1308470

205 T-SHIRT grigio antracite, anno '90, km.75.000, revisionata, cinture posteriori, treno di gomme aniteve, vendo a L.2.600.000. 011-836028

205 anno '93, signora vende a L.3.300.000. 0338-3462833

205 rosso, [redacted] km.129.000, revisionata, tassa di proprieta' pagata, 3 porte, vendesi a L.1.200.000 0338-8795094

206 1.1 XR 3 porte, grigio metallizzato, fine '99, vetri elettrici, chiusura centralizzata, airbag lato guida, tenuta garage, km.26.000, L.14.500.000. 011-2736399

206 1.4 XT anno '99, full optional, clima, ROS con comandi al volante, ABS, colore Orange metallizzato, ottimo stato, vendo L.18milioni. 011-3358628

206 1.4 benzina, 10/99, grigio argento, unico proprietario, km. [redacted] clima, idroguida, radio con comandi al volante, come nuova, vendo a L.18milioni. 0338-3478753

306 XS 1.6 3 porte, 01/99, blu Cina metallizzato, pluriaccessoriata, inurlata, km.50.000, perfetta, vendo. 0335-5878351

306 1.8 SW XR 14 mesi, km.22.000, full optionals, grigio chiaro met., autoradio comandi volante, antifurto, interni, volante etc. in pelle. L.23..500 000 0338-5827583 0347-8852536

306 TD 11/95, km.95.000, blu metall, cerchi in lega, airbag, condizionatore, antifurto, impianto stereo, gomme anteriori nuove, vendo a L.10.500 000 trat. 0338-5869731

406 SW revisionata ottobre 2000, ottimi condizioni, vendo a L.2milioni. 0348-8508285

406 16V anno '99, benzina, impianto GPL, unico proprietario, vendo a quotazione Quattroruote 0328-1548838

406 COUPE' grigio metallizzato, per fine lavoro, eventualmente rateizzabile, vendo. 0338-6223770

110/24

911 CARRERA COUPE' 3.2 bianca, '84, catalitica, condizionata, CD, cerchi fuchsi, frizione nuova, vendesi a L.33milioni. 0340-3042787

911 CARRERA modello 996-1999, km.6 000, radio-cd, cerchi 18, pacchetto sportivo, colore argento, vendo 0333-3285788

911 SC anno '83, km.83.000, sedili elettrici, sedili in pelle, revisionata fino 10/2002, da vedere privato vende 0339-7379415

L. 25

11 TL revisionata fino al 05/2002, [redacted] prova, vendesi a L.1.200.000 trattabili. 011-9012536

164 SW GTD distintivo, anno 2000, km.18.000, argento metallizzato, full optionals, vendo L.41milioni. 0124-77172

19 CHAMADE 1.4 1992, vendesi a L.3milioni 011-9648029

19 TDI 1.4 5 porte, verde metallizzato, vetri elettrici, chiusura centralizzata, perfetta condizioni, revisionata, [redacted] 0328-2674[redacted]

19 '92, aria condizionata, benzina verde, antifurto, chiusura centralizzata, km.78.000, vendo a L.6milioni trattabili. 0338-4554637

19 1991, impianto GPL, buone condizioni, vendesi a L.2.500.000. 011-250736

19 anno '91, colore canna di fucile metallizzato, accessoriato con vetri elettrici e letto sportivo, revisionata, perfette condizioni L.2.400 000 0338-6394629

21 1.7 iE Limited, bordeaux metallizzato, anno '93, mai usata, perfetta meccanica e motore, km 73.000, super accessoriata, clima, vendo L.8.300.000. 0333-6362637

31 GPL 1991, vendo a L.1.500.000 trattabile. 011-9047522

31 NEVADA fine 1990, ben gommata, impianto GPL, vendesi per inutilizzo a L.3milioni trattabili 011-8973061 0338-5760840

4 TL anno '92, ottima meccanica e carrozzeria, vendo a L.6milioni. 0338-3566549

6 CAMPUS revisionata fino al 2002, in ottimo stato, vendo a L.2milioni. 011-788178 0349-3406203

11 GTL azzurro metallizzato, anno '85, ottime [redacted] di carrozzeria e meccanica, vendesi. 011-9884438

CLIO 1.2 I PIUN 1994, km.72.000, bianca, servosterzo, chiusura centralizzata, antifurto, vetri elettrici, lavalunotto, vendo L.8.700.000. 011-4730044

CLIO 1.4 1998, 5 porte, smeraldo metallizzato, ottime condizioni, km.58.000 originali, vendesi a L.9milioni non trattabili. 011-3272007

CLIO 1.4 automatica, 1997, km.70.000, inurlata, tenuta in garage, [redacted], vendesi a prezzo da concordare [redacted] 1-3488852

CLIO 1.6 16V anno '97, catalitica, sestito, tenuta in garage, vendo a L.4 500 000 trattabili 011-9721127 011-9810588

CLIO 1.8 BACCARA' 16 catalizzata, 1992, 5 porte, nero metallizzato, full optionals, revisionata, km 87.000, vendesi a L.8milioni 011-9588215

CLIO 1.9 D anno '92, motore nuovo con pochi km., vendesi a L.3.200.000 trattabili. 011-9098982

CLIO RT 1.4 colore bianco, 12/98, pochi chilometri, accessoriata, ottimo [redacted] vendo L.19milioni trattabile in Nona. 0335-8517191

CLIO RT D 5 porte, anno 2000, verde metallizzato, climatizzatore, autoradio a radiofrequenza, inurlata, vendo. 0335-7105344

CLIO SPORT 7/2000, km.2.700, vendo a [redacted]. 0335-5384467

CLIO WILLIAMS '99, ottime condizioni, vendo. 0348-0000825

ESPACE 2.2 TD Dolcevita, 3/2000, grigio [redacted] bellissimo, cerchi in lega, km.30.000, vendo a prezzo interessante. 0335-8367078

ESPACE anno 1993, unico proprietario, vera occasione, vendesi. [redacted]

LAGUNA SW 2.0 16V RXE canna fucile met., full optionals, tagliandata Renault, 1998, L.15milioni trat. o permuto con Y 1.2 o Polo, pari valore. 0348-1865702

[redacted] **1.6** fine '98, blu metallizzato, km 54 000, in ottime condizioni, clima, cerchi in lega, full optionals, revisionata, vendo a L.14milioni trattabili 011-7412897 0347-7225301

MEGANE 1.9 TDI SW anno '99, ottime condizioni, RxT, full optionals, grigio metallizzato, Air bag, radio, Abs, vendo [redacted] vendo L.25milioni 0348-7048220

MEGANE COACH 1.6 RT '96, autoradio, ABS, vendo a L.11milioni. [redacted]

MEGANE RT 1.9 TDI 5 porte, [redacted] 1998, full optionals, km.70.000, ottime condizioni, vendesi a L.19.500.000 [redacted] pasti 011-8062140

MEGANE SCENIC 1.9 DCI RXE, grigio metallizzato, parabrezza termico, 08/2000, km.6.000, vendo. Tel. serali 011-9571528 0336-2111480

MEGANE SCENIC 1.6 RT [redacted] blu metall., [redacted].30.000, benzina, climatizzatore, supertaccessoriata, sempre in box, unipropretario, inurlata, vendo. Pasti 011-7805215

MEGANE SCENIC RT 1.6 1999 km.50.000, champagne metallz., impianto GPL, radio, barre portatutto, clima, unico proprietario, vendo a L.25milioni trat. 0329-2153409

MEGANE SCENIC [redacted] blu metallizzato, anno '99, clima, radio, ABS, specchietti elettrici, vendo L.25milioni. 0347-8761467

MEGANE SCENIC 12/97, ottimo stato, vendo [redacted]. [redacted]

[redacted] anno '98, colore [redacted] revisionare, vendo L.700.000. 011-2[redacted]

SCENIC anno '2000, grigio metallizzato, full optionals, vendo L.31milioni trattabili. 0338-8675550

SCENIC anno 1998, climatizzatore, ABS, perfetta, vendesi. [redacted]

TWINGO 1.2 settembre '94, bordeaux metallizzato, vetri elettrici, chiusura a distanza, bollo pagato fino agosto 2001, [redacted] a L.5 500 000. 011-9637241

[redacted] **ICE** 5/98 doppio airbag, km.12 000, perfetta, stereo, vendo L.12milioni. 011-7491623

TWINGO SPRING anno '97, in ottime condizioni, vendo. 011-7491119

PK publikompass

Per la pubblicità su tuttoaffari

10126 TORINO Corso M. d'Azeglio 60
Tel. (011) 666.5322

110/26

1414 SI BERLINA argento metallizzato, unico proprietario, full optionals, 05/98, perfetta meccanica e carrozzeria, vendo. [redacted] 5791961 - Tel. pasti 011-3854801

306 TD 5 porte, colore pistagno, [redacted] agosto 1998, km.22.000, vendo. 011-[redacted]

630 SDI anno '97, unico proprietario, full optional, vendo. Tel. serali 0124-628217

630 TD fine 1991, 6 porte, grigio metallizzato, tetto apribile, ruote in lega, in perfette condizioni, occasione, vendo a L.3.700.000. 0349-1508742

MINI COOPER 1.3 i catalitica, anno '94, verde metallizzato, sempre in garage, gomme nuove. Impianto stereo, perfetta, vendo L.10.600.000 trattabili. 0338-8617180

MINI COOPER anno '92, verde metallizzato, tetto bianco, omologata Sport Pack, interni perfetti, gomme nuove, vendo causa inutilizzo a L.4 800 000 trattabili. 0338-7578648

Mini COOPER del '91, catalitica, colore rossa-bianca vendo per modello Mini a L.4 500.000 0338-9147831

110/27

8.000 CSE I anno '94, clima, abs, air bag, pelle, radica, antifurto, altri optionali, bellissima, sempre in garage privato, vendo a L.14.300.000. 0333-6937[redacted]

9.3 CABRIOT SE 1999, argento metallizzato, km.18.000, capote blu, CD, unico proprietario, bollo 2002, full optional, pari al nuovo, L.47milioni. 011-308822

900 SE T CABRIO 12/96, interni pelle, GPL, trattato 2000, vero affare, vendesi. [redacted] 5872839

CABRIO TURBO 1987, km.4.000 reali, vendesi. 0335-8208695

110/28

IBIZA 1.2 GLX anno '98, alzacristalli e chiusura elettrica, appena revisionata, vendo a L.1milione. 011-3179787

IBIZA 1.4 blu pastello, 12/98, km.20.000, cerchi in lega, [redacted] L.13.500.000 trattabili. 0338-3329598

IBIZA SLALOM 1.0 5 porte, 1997, km.48.000, vetri elettrici, servosterzo, airbag, vendo L.7.500.000 trattabili. Tel. pasti 011-3471178

IBIZA 1998, ottimo stato meccanico e carrozzeria, sempre tenuta in box, perfettamente funzionante, revisionata 7/00, L.1milione Tel pasti 011-7986538

MARBELLA FUN immatricolazione '94, km 75 000, 5 marce, catalitica, colore rosso, vendo Tel dopo ore 20 0333-2636084 011-8813265

110/29

OCTAVIA TD [redacted] 12-98, full optional, qualsiasi prova, vendesi a L.27milioni trattabili, fatturabili. 0347-2518470

110/30

IMPREZZA 4YD SW clima, cerchi in lega, molto ben tenuta, anno '96, vendo a L.18.900.000. 0335-6664723

JUSTY 1.3 5 porte, bianca, trazione integrale, 12/98, km.13.000, vendo a L.14milioni. 011-840616

JUSTY 1.3 5 porte, bianca, trazione integrale, km.9.500, 12/98, radio CD, cerchi lega, portasci, gancio traino cernello appendice, L.17milioni trat. Dopo le 18 011-9951245

LEGACY SW catalizzata, 8 anni, climatizzatore, impianto Hi-Fi, ben tenuta, vendesi a L.7milioni 011-350801

VIVIO 4X4 660 5 porte come nuova, pacata utilitaria comodissima, [redacted] economico, 3 anni, [redacted].12.000, L.16.500.000 o permuto 011-841151 0349-2547537

110/31

BALENO 1.6 16V SW climatizzatore, doppio airbag, autoradio, blu metallizzato, ottima, qualsiasi prova, vendesi a L.14milioni. 0338-5252087

SWIFT 1.0 GLS 3 porte, bianca, km.24.000, servosterzo, cristalli e retrovisori elettrici, chiusura centralizzata, autoradio, [redacted] L.9.400.000 [redacted]

110/33

CELICA 1.8 16V argento, full optionals, revisionata, bollo 6/01, perfetta, qualsiasi prova, unico proprietario vendesi L.18milioni 011-9812077

CELICA 2.0 GTI 16V 1992, bianca, catalitica, unipropretario, tettuccio elettrico, ABS, aria condizionata, impianto stereo, bellissima, L.12.500 000 011-3172087

CELICA 4WD RARIZ numerata, 5 000 esemplari nel mondo, colore rossa, km.33 000, vendo L.38milioni 011-9338107

COROLLA 1.4 anno '98, km 50.000, buone condizioni, vendo L.15milioni 011-[redacted]

RAV FUN 3 porte, come nuova, con garanzia, privato vende 0333-4282745

110/34

309 GLE revisionata, impianto a [redacted] ben gommata, buone condizioni di meccanica e carrozzeria, vendesi L.2.300.000 trattabili. 011-[redacted]

405 1993, climatizzatore, grigio metallizzato, vendesi. 0121-600224

406 1.7 ES anno '97, nera, condizionatore, cerchi in lega, revisionata 11/2000, bellissima, vendo. 0360-674767

406 T velluto ottimo stato, canna di fucile, anno '00, solo km 66 000 con 4 antifurto, con cerchi, vendo a L.9milioni 0171-946715

748 anno '88, revisionata, bollo fino fine anno, con impianto a gas, tettuccio, sedili reclinabili, specchietti elettr, vendesi a L.2milioni 0347-6364404

850 GLT anno '96, nera, sedili reclinabili, sellino, cerchi in lega, gomme nuove, perfetta carrozzeria, clima, vendo L.14milioni. 0338-7004852

850 SW T anno '94, km.88.000, verde scuro metallizzato, full optionals, perfetta di carrozzeria, gomme nuove e aria condizionata, vendo L.15 500.000. 0338-7004852

POLAR con abs, aria condizionata, interni in pelle, cerchi in lega, 4 vetri elettrici, verde parchetto, km 180 000, privato vende. Tel. ufficio 011-5314Z3

SUPER POLAR T 04/97, argento metallizzato, optionals, km.64 000, unico proprietario, vendo a L.18milioni Tel serali 0347-8012758

V 40 GL unico proprietario, anno '91, km.80 000 reali, clima, vendesi a L.4milioni trattabili Tel ufficio 011-9582021

V 40T4 OPTIMA 03/99, grigio chiaro metallizzato, full-optional, airbag passeggero, cerchi in lega, km 63 000, perfetta, vendo a L.32milioni [redacted]1-3140980 0335-6778173

V40 1.8 anno '98, argento metal., inurlata, unico proprietario, km.34.000, perfetta di carrozzeria e meccanica, autoradio, clima, vendo a L.30milioni trattabili. 011-535045 0338-1673633

V40 1.8 verde scuro, come nuova, [redacted] a quotazione quattro ruote trattabili. 011-8177485

V40 5/97, grigio met., int. pelle, cambio automatico, autoradio originale, clima, cerchi lega, gomme piu' termoaderenti, tutti i tagliandi Volvo km.70.000, unipropr., privato [redacted] 0335-243078 011-8171279

110/35

BORA 1.9 TDI HIGHLINE 115cv, 07/99, 6 marce, clima, 3 antifurti, accessoriata, verde metal., [redacted] coperta, come nuova, vendo a L.30milioni Pasti 011-9582004

GOLF 1.8 GL anno '95, km.20 000, ottimo stato, revisionata 2/2000, vendo L.1milione. Tel serali 011-9042480

GOLF 1.9 catalitica, 5 porte, tettuccio, anno '92, 2^serie, ottime condizioni, vendo L.4.800 000. 0328-6475606

GOLF 1.8 GL 5 porte, con impianto GPL, anno 1990, revisionata, come nuova, vendo a L.3.200.000. 011-8060371 0340-2427829

GOLF [redacted] GL anno '90, [redacted] km.110.000, vendo L.2milioni. 011-952134

GOLF 1.8 GL benzina, anno '91, 5 porte, metallizzata, ottimo stato, km.115.000, vendo L.[redacted]milioni. Tel. [redacted] 011-5224314

GOLF 1.8 GT blu, anno '97, km.70.000, ABS, climatizzatore, ottime condizioni, unico proprietario, vendesi L.18milioni. 0347-4787620

GOLF 1.4 HIGHLINE 3 porte, [redacted] porte, anno 2000, km 8 400, full optional, ABS, cerchi 16", tenuta in box, vendo a L.29 800.000. 011-812235 0347-8520801

GOLF 1.9 TD 1997, cerchi lega, full optional, grigio metallizzato, vendo. 0338-2636085

GOLF 1.8 benzina, anno 1990, revisionata 12/2000, 5 porte, tetto apribile, grigio metallizzato, Unipropr[redacted] vendo a L.2.500.000. 011-4378148

GOLF 1.8 GTL 3 porte, anno 1988, colore grigio metallizzato, revisionata, tenuta sempre in garage, vendesi a L.1.500.000. 011-9061327

GOLF 1.9 TDI cv 110 anno '97, unico proprietario, abs, clima, grigio metallizzato, doppio airbag, vendo a L.18milioni 0347-5814370

GOLF 2.0 16V 3^serie, '00, perfette condizioni, unico esemplare in Torino, da vedere, vendo. Tel. serali 0347-8279767

GOLF CAPRIO SPORT SW anno 1998, blu metallizzato, cerchi BBS, cappotta elettrica, bellissima, vendo a prezzo interessante 0348-7838457

GOLF GT 16V 1980, bordeaux metallizzato, 3 porte, clima, ABS, EDS, inurlata, unico proprietario, tutti i tagliandi, km.120.000, L.13milioni non trattabili. 011-5130442

GOLF GTD anno '96, appena revisionata, [redacted] 0347-9631610

GOLF GTI 1.8 20VT 3 porte, argento, 7/2000, km.800 reali, full optional, stereo e cerchi 17" originali, 5 antifurti, bollo 5/2001, perfetta, L.38milioni. 011-3182365

GOLF GTI 1.8 anno '93, prima [redacted] revisionata, vendo ad interessato. Tel [redacted] 0338-1660891

GOLF GTI 2.0 5 porte, anno '93, full optional, vendo a L.8.500.000 trattabili. Tel serali [redacted] 3240189

GOLF GTI 16V [redacted] blu metallizzata, vendo. 0333-4660082

GOLF GTI anno '91, lattuccio apribile, antifurto, buone condizioni generali, vendo L.2.200.000. 011-798138

GOLF HIGH-LINE TDI 5/2000, cv.115, 4^serie, 6 marce, 5 porte, grigio metallizzato, km 13 000 originali, full optional, tenuta garage, L.37 500 000 0347-7948136

GOLF SYNCRO 4X4 km.46.000, ottimo stato, vendo L.6 300 000 011-6827022 011-4374386

GOLF TD 1.6 km 6.000 dimostrabili, pochi mesi di vita, 5 porte, clima, praticamente nuova, vendo a L.34.900.000 0333-8571080

GOLF TD anno '94, revisionata nel 2000, vendesi a L.^ 500 000 solo ad interessati al passaggio di proprieta' 0347-6660589

GOLF TDE 3^serie, 5 porte, anno [redacted] km.140.000, vendo a L.8milioni. [redacted]

GOLF TDI CV115 5/2000, 5 porte, blu metallizzato, cerchi in lega, pneumatici 205/55, autoradio, vendo L.36milioni 0335-5838883

MAGGIOLINO 1.2 anno '83, nera canna di fucile, vendo 0340-2907537

PASSANT VARIANT SW anno '93, blu scuro metallizzato, autoradio, Abs, [redacted] elettrici, gomme nuove, benzina verde, vendo L.5.500.000. 011-7468[redacted]

PASSANT VARIANT anno '95 colore bianco, impianto Gpl, vendo [redacted]. [redacted] 1842364

PASSAT 1.8 TD 7/98, revisionata, vetri el., chiusura centr., antifurto, telecomando, km 120 000, impianto stereo metallizz., ottime condizioni, L.6 500.000 0328-5356513

PASSAT 1.9 GL 10/90, ottimo stato, km 90 000, revisionata 10/00, clima, vetri elettrici, radio e antifurto, ok benzina verde, vendo a L.3milioni trattabili 011-8984910

PASSAT 2.0 16V SW '91, metal., abs, cerchi in lega, clima, letto apribile, vetri elett., impianto GPL, bellissima, sempre in box, vendo a L.6.200 000 0333-8637987

PASSAT BERLINA 1.8 03/98, ABS, climatizzatore, verde metallizzato, in buone condizioni, unipropretario, vendo. 011-544395

PASSAT CL anno '91, non catalitica, in buone condizioni, vendo L.2 500 000. Tel serali 0333-8040330

PASSAT SW VARIANT 1.9 TDI High Line 110cv, agosto '98, km.82.000, grigio metalizzato, vendo a L.32 500.000, privato vende 0338-8101582

PASSAT SW anno '92, lattuccio apribile, clima, cerchi in lega, autoradio, antifurto con telecomando, vendo a L.7 500 000 non trattabili. 0338-8774813

PASSAT VARIANT 1.9 TDI 1998, km.60 000, metallizzata, vendo L.30milioni 0338-2440910

PASSAT VARIANT 1.9 TDI Highline, cv 110, anno '98, km.56 000, grigio metallizzato, vendesi L.37 900 000 per immediato realizzo 0347-1034882

PASSAT VARIANT 1.9 TDI Highline, km 80 000, grigio met., full-optional, mai urtata, sempre box, 4/98, quotazione Quattroruote L.34.600.000, vendo L.31.500.000. 011-4374303

PASSAT VARIANT TD 115 Highline, grigio, giugno 2000 [redacted] pelle, ottime condizioni, vendo 03[redacted]61)

POLO 1.0 FOX catalitica, anno [redacted] km.57.000, colore blu, vendo L.3milioni. [redacted] apr 011-6008123

[redacted] **1.0** 04/98, blu metallizzato, antifurto, [redacted] condizioni, [redacted] a L.8.700.000. 0338-4447845

POLO 1.0 anno '91, km.107.000, grigio scuro metal., letto apribile, alzacristalli elettrici, pastiglie e disco freni nuovi, [redacted] L.3.400.000. 011-3447089

POLO 1.1 '96, verde metallizzato, 5 porte, vetri elettrici, gomme nuove, perfetta carrozzeria e meccanica, vendo. 011-798539 0349-3540787

POLO 1.3 COMFORT 5p., 1995, km.82.000, rossa, lattuccio, specchietti e vetri elettrici, ABS, 2 airbag, cataliz., autoradio, idroguida, unipropr., L.10.500.000 tr. 0349-3609822 011-6666319

POLO 1.3 D furgonetta, bianca, revisionata, km.110.000, ben gommata, vendesi L.2.700.000 trattabili 011-9481217

POLO 1.3 GT catalitica, anno '92, vetri elettrici, vendo L.3.500.000 trattabili. 011-798039

POLO 1.4 COMFORT 5 porte, anno '98, [redacted] idroguida, vetri elettrici, chiusura [redacted], autoradio, metallizzata, come nuova, vendo a L.10 800.000 0348-0064488

POLO 1.6 I 3 porte, verde met., 1995, km.130.000, ottime condizioni, tagliandi annuali a manutenzione garantiti dal concessionario, L.8milioni. 011-8531179 0336-8179429

POLO 1.6 blu scuro, condizionatore, anno '96, km.60.000, perfetta, mai incidentata, vendo a L.10milioni non trattabili. 011-352782

POLO 1.6 D 3 porte, 07/96, con climatizzatore, colore grigio metallizzato, in ottime condizioni, vendo. 0338-6875740

POLO 1.9 SDI 5 porte, clima, 12/98, km.37.000, vendo L.18.500.000. 0337-210705

POLO 1995 anno '96, unico proprietario, mai incidentata, con autoradio, antifurto e tettuccio apribile, vendesi a prezzo interessante 011-6063041

POLO GT 1.3 anno '91, blu metallizzato gia' revisionato, km 99 000, vendo L.2.400.000 Tel ufficio 011-4474912

POLO VARIANT TDI CV.90, [redacted], bianca, ABS, airbag, cerchi, BBS, [redacted], specchietti elettrici riscaldabili, [redacted], vendo. 0348-5153980

POLO X 1.0 3 porte, 12/97, km.45.000, ottimo stato, vendo a L.10.500.000. 011-751800

POLO anno '91, molto bella, ottima allora, benzina verde, vendesi a L.3.800.000 trattabili. 0338-5052734

I N V I T O

C'è un punto fermo
per scoprire la nuova Audi A4.
La nostra nuova sede.
Vi aspettiamo sabato 27 e domenica 28 gennaio

Impossibile sbagliare direzione.
Se cercate il posto ideale per scoprire
la [redacted] A4 e tutte le novità della gamma Audi,
la nostra nuova sede di corso Marche
é pronta ad accogliervi nel modo migliore.

Corso Marche 72, l'avveniristico polo
tecnologico dell'auto, dove, in una realtà
ricca delle più avanzate tecnologie,
troverete un modo assolutamente inedito
di concepire l'automobile e i suoi servizi.
Gli impianti, gli spazi, gli arredi, le luci:
tutto é stato pensato per rendere la
vostra visita un avvincente viaggio
nel mondo Audi.

Corso Marche 72 a Torino.
La nuova grande evoluzione [redacted]
Rinaldi S.p.A.

RINALDI S.p.A.

Venite a scoprire tutti i particolari della nuova A4.
Un'eccellente sintesi di bellezza, funzionalità e alte prestazioni, garantite dalla trazione d'avanguardia
e dal pieno sviluppo del concetto di sicurezza. Lasciatevi affascinare dalla guida di un'auto di prestigio.
Scoprite gli eleganti equipaggiamenti e l'[redacted]ione di potenza erogata dai suoi m[redacted].
Vi aspettiamo. Non perdete l'occasione di una simile entusiasmante esperienza.
Scoprirete l'emozione di un'opera pensata
dall'uomo per l'uomo,
[redacted] nuova Audi A4.

centralino	011.779.66.11
show room audi	011.779.66.200
service audi	011.779.66.217
ricambi [redacted] r	011.779.66.240
linea revisioni	011.779.66.251
carrozzeria	011.779.66.212
autonoleggio	011.779.66.260
telefax	011.779.66.281

RINALDI Concessionaria

Audi

POLO colore bordeaux, ottime condizioni, [illegible] 000, catalizzata, gomme seminuove, impianto stereo, vendo L. 3.800.000. 0348-9163637

110/37 Auto storiche collezioni, speciali

ALFA 2000 BERLINA anno 1974, perfettamente funzionante, vendesi per trasferimento, valore ruote/cleaniche L.7milioni, prezzo di realizzo a L.1.500.000. 011-9208795

BIANCHINA [illegible]CA perfetta, km.53336, unico proprietario, conservata [illegible] ma climatic, vendo. 011-7715790

CITROEN DS 21 5 marce, 1970, GPL, revisionata assicurazione storica, clima, completamente rivista di meccanica e carrozzeria, [illegible] desi. 011-8127298 0349-8347333

CITROEN TRACTION [illegible] mese 1955, molto bella, assicurazione L.100.000, [illegible] per cerimonia, vendo. 0347-5087809

FIAT 1.1 bicolore 1958, sempre in box, bella [illegible]sso, vendesi al miglior offerente. 011-3827494

FIAT [illegible] 1.2 1986, blu, km.59.000, libretto manutenzione, targa originale, da amatore, possibile iscrizione ASI, senza garage, prezzo vendo 011 9327520

[illegible] GIARDINETTA 1972, meccanica ottima, gomme nuove, carrozzeria da restaurare, vendesi a L. 500.000 non trattabili [illegible] serali 011-4342924

FIAT 500 L anno 1968, rosso corallo, vendo a L.800.000. 0347-4854078 0347-2641168

FIAT 500 L anno '71, km.70.000, buone condizioni [illegible] motore e carrozzeria, vendo L.4milioni. 011-4281182

[illegible] R anno '75, revisionata, perfette condizioni di meccanica e carrozzeria, vera amatore vendo a prezzo interessante [illegible] per-diempo. 0338-9319417 01[illegible]

FIAT 500 R anno 1971, ottima per amatori, vendesi. 011-8171886

FIAT 500 1960, 1^serie, vendesi a prezzo da concordare 0338-8157470

FIAT 500 1970, collaudata, perfetta, privato vende ad amatore 011-8425010 0347-5433814

FIAT 500 1970, revisionata 12/00, unico proprietario, colore beige, vendesi al miglior offerente. 011-752601

FIAT 500 1975, colore aragosta, buone condizioni, vendesi 011-3422281

FIAT 500 anno '70, carrozzeria e motore perfetti, vendo a prezzo affare causa ospedale [illegible] 011-213398

[illegible] anno '69, colore blu, km 70.000, buone condizioni, vendo L.3milioni 011-334091 - sera 011-351822

FIAT 500 del 1975, rosso corallo, ottime condizioni, vendesi a L.3.500.000. Tel serali 011-2734619

FIAT [illegible] R anno 1929, fuori serie, unico esemplare, documenti in regola, da restaurare, completa di numerosi ricambi, vendesi. 0338-7119963

FIAT 600 D 1962, porte antivento, verniciata originale, come nuova, km.47.000 effettivi, vendesi a L.9 [illegible]000. 0338-5754928

FIAT 600 D bianca, ottime condizioni, revisionata [illegible] vendesi a L.5milioni. Tel. [illegible] 7340282

[illegible] anno '69, buono stato generale, vendo a L.500.000, anche come pezzi di ricambio. 011-3111719 0338-9395255

FIAT 850 anno '68, unico proprietario, buono [illegible]to, km.100.000, privato vende Tel dopo ore 20 011-232244

FIAT BERTONE 1.5 anno 1979, X1/9 mod. America, nera, in perfette condizioni, [illegible] amatore, richiesta L.10.500.000. [illegible]7666666

FORD SEDAN anno '49, bianca, ideale per cerimonie, ottimo stato, vendo L.22milioni. 0338-8852029

FULVIA 2C anno '67, unico proprietario, [illegible] sionata 2/99, bollo 4/2001, buono stato, [illegible]olo Tel.serali 011-7071521

GIULIA SUPER 1.3 '71, bordeaux, vendo a L.1.500.000. 011-2734477

GO-KART 100 NAZIONALE CRG, gommato Vega, nuovo, vendesi a L.4.800.000 0338-6666600

GO-KART 125 [illegible] Parilla, telaio Top, vendesi a L.6milioni Tel pasti 011-3358246

[illegible]AR MK1 bianca, motore nuovo, iscritta ASI in perfette condizioni, occasione, vendo. 011-5097092

LANCIA APPIA 2^serie, anno 1957, ASI guida destra, condizioni ottime, privato vende. Tel serali 011-2051327

LANCIA FLAMINIA 2.8 nera, anno '66, berlina, interni pelle rossa, originale, ottima per cerimonie, vendo [illegible] 5087809

LANCIA FULVIA COUPE' anno '74, colore rosso, revisionata, vendo L.4milioni. 0347-4512918

LANCIA FULVIA COUPE' 1.3 anno '73, tonno metallizzato, revisionata '98, autoradio originale, antineve nuove, registrata auto storiche, vendo L.4milioni. 011-536730

LANCIA FULVIA [illegible]' anno 1975, rosso York, interni pelle, km.100.000, revisionata 2000, cerchi lega, perfette condizioni L.6milioni 011-3825260

LANCIA FULVIA colore blu, anno [illegible], ottimo stato, privato vende L.4.500.000 Tel serali 011-9312358

LANCIA G[illegible] COUPE' 3.0 anno '79, originale, blu Lancia vendesi a L.5 500 000 011-9585975

TRIUMPH SPITFIRE Spider 1972 hard-top come nuova, tutta originale, [illegible] 0333 6163752

TRIUMPH TR6 1972 [illegible] ottime condizioni vendesi. 0339-3957414

TVR GRANTURA COUPE' ottima ASI esente bollo anno 1961 1340cc, in valorosissima [illegible] Ford, [illegible] a L [illegible] tratt 011-752087

[illegible] MAGGIOLINO 1964 completamente restaurata, vendo [illegible]6651302

110/38 Fuoristrada

CAMPAGNOLA 76 perfettamente funzionante, motore buono trasformata in autocarro, gomme nuove vendo a L.[illegible] 900 000 0338-6636475 011-501853

DAIHATSU TERIOS 1.3 8X 4/86, nero met., clima, ABS, cerchi lega, autoradio, perfetta, impianto GPL, servosterzo a scomparsa, vendo. 011-9644883 011-9041078 - 0335-8121818

DAIHATSU FEROZA 1.6 16V 1991, ottime condizioni, vendo a prezzo interessante 011-4475756

FOUR RUNNER 1990, accessori, nera, motore rifatto, cerchi in lega, gancio traino, fuoristrada, vendesi. Tel. serali 0347-4311746

JEEP CHEROKEE WAGON 4.0 Limited, full optionals anno 1997, per inutilizzo vendo 0338-5282000

JEEP GRAND CHEROKEE 3.1 TD Limited, colore blu scuro metallizzato, 2^ serie/2000, come nuovo, vendesi per trasferimento all'estero. [illegible]57

JEEP WRANGLER TJ 2.5 hard top, fine '00, km.80.000, [illegible] perfetto di carrozzeria e meccanica, gomme larghe (33), vendo a L.18.500.000. 0338-7578844

LADA NIVA 1.6 impianto GPL eco. 1991, km.75 000, bianca, buono stato gommata nuova, vendo a L.3milioni. 0124-650103

LAND ROVER 90 TD 1989, sfrogudo, autocarro 3 posti, revisionato, vendesi 011-[illegible]

LAND ROVER FREE LANDER TD, grigio metallizzato, 3 porte, hard-top, full optionals, [illegible], km.14 000, vendo a L 42milioni Tel serali 011-280209 0335-8222123

MITSUBISHI PAJERO Sport GLS 2.5 TD, 16 mesi, full optional, vendo. 011-8808484

MITSUBISHI PAJERO 2.5 TD, DLS, blu metallizzato, uniproprietario, anno '97, omologato autocarro, 2 airbag, clima, antifurto, vendo 0335 333467 011-543078

MITSUBISHI PAJERO 2.5 GLS TD, anno '99, grigio metallizzato, km 20 000 dimostrabili, antifurto e stereo originali sempre in box, clima, airbag, vendo 0340-2480721

MITSUBISHI PICK[illegible] 1.3 anno '92, colore grigio scuro, km.120 000, vendo. 011-9696074

NISSAN DATSUN 3.2 autocarro, finestrato, perfetto kg.480, ottime condizioni carrozzeria e motore, revisionato, L.8.500.000. Tel. ufficio 011-4500965 - dopo ore 20 011-8128008

NISSAN PATROL 2.8 4 cilindri, perfette condizioni, bianco autocarro, anno '97, vendo a L.7milioni. 011-8269[illegible]

NISSAN TERRANO II SR [illegible], autocarro, verde met., clima, pedane, cerchi lega, vetri oscurati antifurto, ben tenuta, tagliandata, L.30milioni. 0335-5351822

NISSAN VANET con motore fuso vendo a L.300.000. Tel. serali [illegible]

OPEL FRONTERA 2.0 i lire '97, ottime condizioni, vendo. 0348-2252702

OPEL [illegible] SPORT 2.0 1990, condizionatore, gancio traino, specchietti retrovisori termoelettrici, gomme 70%, vendo L.15.500.000 trattabili [illegible] 0347-[illegible]

[illegible] [illegible]TERA SPORT 2.0 08-95, [illegible] siana nuova, km 41.000, unica proprietaria, grigio met., full optional, aria condizionata, sfilerone vendo a L.2[illegible] 011-7717509

PAJERO GLS 2.5 TD [illegible] '97, blu, km.52.000, fine leasing, vendo L.37milioni 0338-217740

[illegible]O GLX 2.5 TD anno '95, verde metallizzato, passo corto, full optionali, unico proprietario, vendesi L.2[illegible]milioni. 0347-4223095

RANGE ROVER 3.5 12/88, full optional, condizionatore, pelle, radica, verde bottiglia, impianto gas, [illegible], ammortizzatori e gomme nuovi, vendo. 0121-598800

RANGE ROVER TD4 pasotto, anno '98, 4 porte, colore grigio metallizzato, revisionato, tran[illegible] vendo. Tel pasti 011-307649

[illegible] L[illegible] Bertone, del '96, motore Bmw, km.70.000, in perfette condizioni, vendo a L 15milioni 011-3352871

SSANGYONG K[illegible] motorizzazione Mercedes, fatturabile, full optionals, CD, Vissat, 9/99, km.20.000, vendo a L.34milioni, leasing. 0349-2141008

SUZUKI 1.3 anno 1987, vendo vero affare L.4milioni 0335-286197

SUZUKI LJ 80 appena revisionata, ben tenuta, vendesi. 011-8191106

[illegible] LJ 80 km.80.000, appena revisionata vendesi. 0338-1125892

[illegible] SAMURAI SJ 413 1990, berlina verde, appena revisionato, tetto nuovo, unico proprietario, vendo L.7.500.000. 011-2425284

SUZUKI SANTANA 5 marce, go[illegible] nuova vendo L.7.500.000 0121-857732

[illegible] VITARA GLX 1.6 bianco, catalitica, con radio, [illegible] 1994, [illegible] 011-7723517

SUZUKI VITARA JXL [illegible] 3 porte catalitico, 1992, bull bar, idroguida porta pacchi, vetri elettrici antifurto, gommatissima, molto bella, L.12.800.000 0333-8597586

SUZUKI VITARA SW 5 porte, 1992 mod Sidekick, azzurro metallizzato climatizzatore, catalitica, ottime condizioni, vendo 0335-[illegible]

SUZUKY VITARA CABRIO anno '99, anno '99, colore nero con cappottina gialla, in ottimo stato, vendo a L.? 500.000 [illegible]-1842934

TERIOS SX grigio metallizzato, in garanzia, km.16.000, ben tenuto, vendesi. 0347-[illegible]

[illegible] 4[illegible] 2.4 TDS scu, 05/02, clima, cerchi in lega, gomme nuove, blu metallizzato, km 123.000, vendo a L.21milioni 011-8049879

TOYOTA BJ 40 anno 1978 clore sabbia, ottime condizioni, vendo a L 15milioni non trattabili Tel serali 0333-2845817 011-9658395

TOYOTA BJ 70 2.5 D autocarro revisionato gancio traino accessoriato, ottime condizioni anno 1985 vendo 0339 3850136

TOYOTA [illegible] revisionato buone condizioni, autoradio, gancio traino vendesi a L.11milioni Telefonare ore 20-22 [illegible] 5478282

TOYOTA FOUR [illegible] 1993, ottime condizioni generali targa/ruota Toyota, vendesi a [illegible]nteressante 0334-7466984

TOYOTA FOUR RUNNER '94 blu metallizzato, aria condizionata gommata buoni sfoggiati (ruote) stereo vendo a L.25milioni trattabili 011-7723180 [illegible]

TOYOTA PIC-NIC 2.0 benzina, agosto 1997 unico proprietario km.35.000 bordeaux metallizzato vendo 0348-7278270 011-9058884

TOYOTA RAV 4 10/94, airbag, antifurto, doppio tetto apribile, aria condizionata, [illegible] differenziale, autobloccante, bordeaux met., perfetta, L.19milioni 011-8121295 0335-280182

TOYOTA RUNNER 3.0 V6 1990, clima, radio, impianto TV, cerchi in lega, vendesi a L.18milioni. 011-4360196

VENDESI NISSAN TERRANO II febbraio 98, 70 000 km., modello SE metallizzato, unico proprietario, ugliendato Nissan Tel 0335-8028331

110/39 Ricambi accessori autovetture

ACCESSORI per Fiat Uno Turbo 1.4 berlina duomi, sedile sportivo Sparco, rosso, pianale con cassa, vendesi anche separatamente 0124-77813

ALTOPARLANTI (coppia) Phonocar 80W+80W, in carbonio, come nuovi, vendesi L 50 000 Tel serali 0339-[illegible]

ALTOPARLANTI (n.2) 50W, con guscio per montaggio sotto cruscotto, specifici per F[illegible] Panda, vendo a L.50.000. 0348-7732254

AMPLIFICATORE per macchina, Corsi 8061, 150+150W, vendo a L 200.000 0347-[illegible]

ANTINEBBIA (n.2) della CBE, vendo L.80.000. 0172-480253

AUTORADIO AUDI modello Corus, nuova, ancora imballata, vendo a prezzo d'occasione. Tel. serali 011-4032976

AUTORADIO[illegible] rara ed originale, funzionante, per Fiat 500 inserimento al posto del posacenere, vendo al miglior offerente. Tel serali 011-2482741

AUTORADIO KENWOOD RDS KRC 662RL, 2 altoparlanti e 2 altoparlanti RCF 50W, Corsi 70W ideali per Fiat Tipo, vendo. 011-9671068

[illegible] [illegible] FX55, telecomando, display multicolor con equalizzatore, in perfetto stato affare, vendo. 0328-4543132

AUTORADIO [illegible] CD Sony 2500, imballata, 45Wx4, [illegible] L.250 000 0337-200208

AUTORADIO SONY XR-486 RDS, frontalino [illegible], potenza di uscita 22x4, in [illegible] condizioni, vendo L [illegible] 0349-7727101

AUTORADIO Blaupunt, vendo L.50.000 011-501464

AUTORADIO Blaupunkt, con lettore cassette estraibile, vendo L.80.000 trattabili. 011-2238965 0347-1378155

AUTORADIO Blaupunkt, modello Melbourne con cassette, vendo a L.80.000 trattabile 011-8851477

AUTORADIO Ford, 5.000, RDS EON, con cassetta Dolby NR compatibile con caricatore CD, originale, [illegible] qualunque automobile Ford, [illegible] nuovo, vendo a L [illegible] trat. 0333-4461407

AUTORADIO Sony con plancia estraibile, 4x25w, autoreverse, digitale, vendo a L.50.000 [illegible] 0338-4716451

[illegible] stereo Clarion, mod Arx 73-[illegible] 35x4, frontalino estraibile, vendo a L.300.000 0349-2807408

BARRE RINFORZO sospensioni per assetti sportivi, marca Omp per 500 Sporting, vendo L.80.000. 0339-1072171

BARRE PORTATUTTO originali per Audi 80 [illegible], vendesi. 0335-8102014

BARRE PORTATUTTO usate una volta, per Citroen Berlingo, vendo a L.70.000. Tel. pasti 011-3470124

BARRE [illegible] PAPA per Fiat Uno Fire 5 porte, piu' deflettori, vendesi. 011-8958184

BARRE PORTATUTTO per Fiat Panda, ultimo tipo, vendo Tel.serali 0333-4055211

BARRE PORTATUTTO con chiave antifurto, per Panda, usate una volta, vendo a L.50.000 011-2201802

BARRE PORTATUTTO originali, Citroen Berlingo, nuove vendo L.100.000. 0338-2081826

BARRE PORTATUTTO per Lancia Lybra SW, originali, imballate, vendo a L.200.000. 011-9342370

BARRE PORTATUTTO originali per Opel Tigra, vendo a L.100.000. 011-8820408

BARRE PORTATUTTO e portabici, mai usati, vendo a L.70.000. 0347-4290456

CANDELETTE (n.4) per Uno TD a compet[illegible], vendo a L.70.000. 011-6467418

CARICABATTERIE per camion o macchine, vendo a L.100.000. 011-7380648

CARRELLO APPENDICE con coperchio rigido in [illegible]minio, attrezzatura da campeggio, vendo a L.1.100.000 trattabile. 011-9574449

CARRELLO APPENDICE coperchio in lamiera cm.140x120 ottimo stato, vendo L 500.000. 011-282245

CARRELLO APP[illegible] Corsa, mai usato, copertura metallica cm.120x140, porta kg.300 vendo a L.800.000 piu' 7 gomme complete. Tel serali 011-9811438

[illegible] (coppia) per Fiat Punto penultima versione, piu' coppie casse per Audi, vendesi. Tel pasti 011-2205325

[illegible] (n.2) 40W, Pioneer, montate su cappelliera per Fiat 500, v[illegible] a L.150.000. 011-3864493

[illegible] (n.2) cm.13, tipo 150w [illegible] 2 casse cm 10 da 40w, vendo a L.100.000 0328-2226526

CATENE DA NEVE a rombo sinuoso, blu Maister, con valigetta, [illegible] usate, varie misure vendo L.60.000. 0338-619[illegible]

CATENE DA NEVE nuove, mai usate Konig GT 020, adatte pneumatici 145-12 150-12 [illegible], 155/70-12, 145/70-12 155/65-13 e altri vendo a L.60.000. 0368 3852722

CATENE DA NEVE per auto misura 13, vendo L.30.000. 011-3091550

[illegible] DA NEVE per auto media cilindrata, mis. max 175/70/14 vendo L.25.000; piu' [illegible] tapacchi a portasci, regolabile per vetture con cerniera. T [illegible] 011-5647357 0338-6694333

CATENE [illegible] NEVE attacco magnetico, mai usate per pneumatici Fiat Uno vendo a L.50.000 non trattabile 011-8295596

CATENE DA NEVE Konig GT, per cerchio 13 usate 3 volte, vendo causa cambio auto a L.40.000 011-2267088

CATENE [illegible] modello T2-060 mai usate, per ruote [illegible], 14 e 15" [illegible] L.70.000 Tel serali 011-8086348

CATENE [illegible] (n.2) mai usate, vendo L.50.000 011-501464

[illegible] [illegible] [illegible] a cavo [illegible]e, per gomme 185/70 [illegible], marca Konig, nuove, vendo a L.50.000 011-9581181 0368-3029872

[illegible] [illegible] NEVE Konig No Problem, per Brava/Bravo, nuove, vendo a L.70.000. 011-3858748

[illegible] [illegible] Konig facile, nuove, mai usate, misure 155/70 R13, 185/65 R13, 175/70 R13, vendo a L.50.000 011-8048838

[illegible]HE NEVE [illegible] aggancio rapido, nuove, mai usate, [illegible]o L.30.000; barre portatutto Fapa, L.30.000. 0328-8324725

[illegible] [illegible] nuove per Renault Megane Scenic, vendesi. Tel. pasti 011-8193028 0338-7988113

CATENE SPIDER [illegible] l'misura, montaggio [illegible] in 30 secondi, vendo L.100.000 0347-[illegible]

CATENE Spike Spider, prima misura, vendo a L.200.000; 2 gomme Michelin 185/65-14 T, buone al 90%, L.100.000 cadauna 011-[illegible]

CATENE da neve per Fiat Panda, usate pochissimo, vendo 0347-0554114

CATENE da neve, vendesi. 011-8271756

CATENE da neve, vendo a L 10.000 0347-[illegible]

CERCHI 15" (n.4) in ferro, 4 fori, come nuovi, per auto Fiat, vendo a L.150.000. 0333-3147196

CERCHI ACCIAIO (n.4) usati 5.1/2x13, Opel con Michelin 175/70, vendo L.100.000 0328-8823873

CERCHI ALESSIO 16" (n.4) per nuova Punto HGT, vendesi. [illegible], dopo ore 20 0328-2784394

CERCHI IN ACCIAIO (n.4) con copricerchi originali Bmw Serie 3, vendo a L 120.000 0328 2186831

CERCHI IN [illegible] (n.4) per Audi, 195x65x15, misura 6Jx15 H2, vendo L.20.000 cad. 0124-35654

CERCHI IN LEGA 15" originali Volvo 4 fori, per pneumatici 195x60x15, vendo per inutilizzo. 0335-5813382

CERCHI IN LEGA a tre razze, per Ford, 14", con o senza gomme, vendo. Tel. serali 0347-5811881

CERCHI IN LEGA (n.4) per BMW penultima modello serie 3, molto belli, originali, [illegible] a L.250.000. 034[illegible]

CERCHI IN LEGA (n.4) da 15" per Fiat Bravo GT, Brava, Marea, piu' [illegible] Michelin 185/55 R15, come nuovi, [illegible] trattabili 0328-4563132

CERCHI IN LEGA (n.4) da 14, modello Lancia Thema, vendo a L.200.000. Tel. pasti 011-342169

[illegible]RCHI IN [illegible]EGA 14" per auto Golf, Bmw ed altre, vendo a L.300.000 piu' volentie in parte 3 [illegible] a nuovo. Tel. [illegible] 20 011-4525842

CERCHI IN LEGA (n.4) 16", per Alfa Romeo GTV o 156, nuovi, vendo L.500 [illegible] Tel. serali 0335-7235982

[illegible] LEGA gommati, Yokohama, 185 R15", occasione, vendesi D124-617738 0329-7098602

CERCHI IN LEGA (n.4) Fiat, Coupe' 16V TP, gommate Essi 205/16/Z al 50%, vendo L 1milione 011-7412980

CERCHI [illegible] (n.4) Millemiglia, 15", a Bolle 5 razze, attacco 4 fori e 2 gomme 205/60/R15 in buono stato a L.400.000 trattabili 011-9835703

CERCHI IN LEGA con gomme al 50%, per Polo, anno [illegible] in poi, da 14, modello Sport Line originali vendo a L 800 000 non trattabili 0338-9330408

CERCHI IN LEGA (n.4) per Lancia Delta Integrale, buono stato, vendo a L[illegible] trattabili 011[illegible]

[illegible] IN LEGA (n.4) Cromodora a stella, attacco Fiat, montati su gomme Michelin Classic, 165/80/R13, percorsi km.100, privato vende a L.300.000. 011-7801987

CERCHI IN LEGA (n.4) nuovi, per Alfa Romeo GTV, modello '99, raggio 16, attacco E burloni, vendo 0338-7003717

CERCHI IN LEGA (n.4) con gomme al 50% per fuoristrada, vendo. Regalo parasvecchia 0338-5430275

CERCHI LEGA CROMODORA per Fiat 124 Sport e Spider, vendesi 0338-9550858

CERCHI LEGA (n.4) 16", per nuova Golf, 5 [illegible] originali, come nuove, occasione, [illegible] a L.650.000. 0333-6344176 - Tel. serali 011-6406398

CERCHI LEGA (n.2) da 14 per Fiesta 97, piu' 1 gomma Goodyear Eangle F1 buone al 60%, vendo a L.100.000. 011-3872512

CERCHI SPEEDLINE (n.4) [illegible] rally, 4 [illegible] 14", attacco Peugeot Renault, Citroen, buono stato, vendo L.350.000 trattabili. [illegible]1-3171586

CERCHI (n.5) originali Suzuki Vitara, 5 fori, misura 15x5.5", come nuovi, vendo a L.400.000 011-6182480 [illegible]

CERCHIONI (n.5) [illegible] Panda vendesi a L.50.000. 011-8274914

CINTURE POSTERIORI a cervinara, inizio[illegible] Magneti Marelli 46110003 per Citroen AX 1.1 catalitica, vendo L.4milioni 011-9160674

COFANO POSTERIORE a fendinebbia, per Lancia Thema, vendesi. 011-8085384

CONTAGIRI [illegible] economizzatore, universale a LED sia per auto benzina che diesel vendo a L.70 000. 0347-4197034

[illegible]MATORE ARIA completo per Ford Escort 1.1 anno '93, piu' scatola guida [illegible] pieta di braccetto, 6 gruppi luci esterne e 1 faro anteriore, vendo 011-5638841

[illegible] (n.4) antineve misura 155/13 [illegible] condizioni vendo a L.50.000 011-365963

COPRI [illegible] vendo a L.30.000 011-7800365

COPRIRUOTE MERCEDES (n.4) R15, vendo L.80 000, 2 gomme Michelin ZX 170 SR 13 al 80%, L.60.000. 011-6981194

[illegible] Racing su misura in pelle nera per Fiat 500 L, [illegible] L.250 000, 0347-6654078 0347-2641186

DAIHATSU IMPERIALE pezzi vari di meccanica e carrozzeri, piu' cerchi in lega originali vendo 011-2735476 [illegible]1981

DISPOSITIVO trasformazione da benzina diesel per auto a verde, Green Power, vendesi. [illegible] 8014332

EQUALIZZATORE Philips, per auto, vendesi Tel pasti 011-4271756

FARI ANTERIORI (n.2) per Fiat Bravo, Brava, Marea, vendo a L.100.000 cad., fare anteriore sinistro per Lancia Y, L.100.000, 4 cerchi per Uno Turbo, L.150.000. 0328-4583132

FARI anteriori per Bravo, Brava e Marea, vendo[illegible] [illegible].

FIAT 500 L porta, colano anteriore, cintura omologate parauri, [illegible] in blocco a L.100.000. Tel. serali 011-261982

FODERE VW POLO 5 porte, grigio e nero, [illegible] a L.40.000. 0339-4388217 0338-[illegible]

FRONTALINO [illegible] ARNA CTR419 vendo a L.50.000. Tel. serali 0338-5288342

FRONTALINO asportabile, no parte fissa, per autoradio Sony mod. XR 5350, no RDS con custodia vendo L. 40.000 non t[illegible] Tel. serali 011[illegible]

[illegible] TRASRO per Volvo 740, valore L.900.000, vendo a L.400.000 0347-[illegible]

[illegible]A BRIDGESTONE Desert Duplex, nuova, per fuoristrada, misura [illegible] R15, M+S, vendo 011-4523601

GOMME PIRELLI P6 misura [illegible], [illegible] va, vendo L.70.000. 0347-4197034

GOMME Pirelli, P6, mis.155/65 R13, nuove, vendo a L.70.000; Michelin MXT, stesse misure, L.40.000. 0349-7732254

GOMME con cerchione Firestone, 155/75/R13, nuove, mai usate, per Opel Corsa, vendesi a prezzo da concordare, piu' gomme Dunlop [illegible]. 011-4526459

GOMME ANTINEVE (n.4) con cerchioni piu' gomme con cerchione per Fiat Uno 45, [illegible] do. 011-8994714

GOMME ANTINEVE (n.2) complete di cerchi 13", per Fiat Panda o Fiamo, causa inutilizzo vendo. Tel. serali 011-4054773

GOMME ANTINEVE (n.8) complete di cerchi, misura 135, quasi nuove, vendo L.200.000, misura 175 usura 50%. [illegible] Tel. serali 011-6279622

GOMME ANTINEVE (n.4) Michelin misura 185x70x14, montate su cerchi in lega, vendo a L.400.000 trattabili. Tel serali [illegible]7-3481140

GOMME ANTINEVE con berchi per Panda vendo per cambio auto a L.50.000, cad pu [illegible] Fiat Uno. Tel pasti [illegible]

[illegible] [illegible] (n.4) Michelin, con cerchioni per Renault 5, 145 R13, vendesi causa cambio auto a [illegible] pasti. 011-9275391

GOMME ANTINEVE (n.4) misura 135/R13 adatte [illegible] Panda o simili, [illegible] occasione, inusate, vendesi causa cambio auto a L [illegible]

GOMME ANTINEVE (n.4) 185/65 R14, XM+S Altine, Michelin, complete di cerchi [illegible] Fiat Punto, vendesi. 011-2200884

GOMME CEAT nuove per Fiat 128, privato vende a vero affare. Tel. serali 011-4521246

GOMME CHIODATE (n.4) Kleber, con cerchi, [illegible] R13, vendo a L 200.000. 0347-[illegible]

GOMME CHIODATE (n.4) Viking, 145/R13, vendo a L.200.000. 0347-8863501

GOMME CHIODATE (n.4) antineve, [illegible] 155/13, per Ford Fiesta o Escort, vendo L.200.000. 0347-7157840

GOMME DA NEVE (n.4) Pirelli, 135 R13, 68Q piu' 4 gomme da neve 175-70 SR14, 82Q, vendo anche separatamente a prezzo modico. 011-9532251

[illegible] DUNLOP (n.4) termiche, [illegible] va 135/13 vendo L.180.000. Tel pasti 011-3088246

[illegible] GOODYEAR (n.2) [illegible] R15, km.30 000 dimostrabili, vendo il miglior offerente. 0360-563271

GOMME GOODYEAR (n.3) 170/70 R13T, [illegible] minuova, vendo a L.50 000 cadauna 011-8824365

[illegible] GOODYEAR (n.4) [illegible] 205/50/16, [illegible], km.0, vendesi 0338-7003717

GOMME MICHELIN ENERGY (n.4) per Fiat Panda, usate pochissimo, montate su cerchioni originali, vendesi. 0333-5838346

[illegible] [illegible] (n.4) 185/65-15, vendo [illegible] serali 011-7380308

GOMME MICHELIN (n.4) termoadesivi, 185/60/14, complete di cerchi in lega, vendo a [illegible] 011-3094286

GOMME [illegible]N (n.2) Energy 185/65/R15, vendo a L 120.000. 0347-[illegible]

GOMME NEVE (n.4) termoadesivi, [illegible] R13, Michelin, con cerchi, usati 1 stagione, vendesi a L 200 000 trattabile Tel serali 0121-352249

GOMME PIRELLI (n.4) 185/60 R14, 82 H, [illegible], complete di cerchi, nuove, mai usate, vendo a L.4[illegible] 0328-4376202

GOMME SILVERSTONE STV 120 185/60 R14, [illegible] su cerchi VW, nuovi vendesi [illegible] 000 trattabili 011-9619581

GOMME TERMICHE [illegible]VE (n.4) Michelin Alpin XM+S 185-65 R15, per Bmw Serie 3 o Alfa 156 vendo a L 350.000. 0328-2788831

GOMME TERMICHE (n.2) da neve, Michelin, con cerchi, per Fiat Scudo, usate una sola stagione, vendo a L.350 000. 0338-9545060

GOMME TERMICHE su cerchioni in lega, attacco Volkswagen misura 185/55/15 vendo a L.1.500.000. 0336-7468521

GOMME TERMICHE (n.4) misura 165/65/14 usate solo 1 inverno, vendo a L.200.000 Dopo le 20 0338-3200627 011-8985216

[illegible] [illegible] (n.4) Pirelli tipo [illegible] come nuove [illegible] L 350.000 Tel. ufficio 011-3199536

GOMME TERMICHE (n.4) invernali, Maliza misura 155/70/R13 [illegible] cerchi vendo [illegible] Tel ufficio 011-2487139

GOMME TERMICHE (n.4) Pirelli 175/65/R14 cerchi acciaio per Opel Astra usate pochissimo, vendesi a L 650.000. [illegible]36-5[illegible]

GOMME TERMOADERENTI (n.4 Pirelli 165-60 R14, una stagione, cerchi, dadi catene, [illegible] problema vendo a L [illegible] Tel. serali 011-9973981

GOMME YOKOHAMA 195/50/15 [illegible] a L.450.000 trattabili Tel pasti 011-2267181

GOMME (n.2) Good year 175/70 SR 14, ■ Fiat 131/132, vendo L.50.000. Tel. ufficio 011-3290876

GOMME (n.2) termiche Michelin S■, misure 135/80 R13, adatte per Uno, Panda e ■, montate su cerchi come ■ vendo L.200.000. 0124-29149

GOMME (n.4) ■14, piu' 4 gomme 165/55/13 per Fiat Cinquecento o Seicento Sporting, vendo. 011-736477

GOMME (n.4) 195/70/14, vendesi. 011-3179767 0339-4365423

GOMME (n.4) 195-65 R15 piu' 4 gomme 185-60 R15, ■ a L.30.000 caduna. 011-5063906

GOMME (n.4) 2 termiche e 2 normali, ■ Goodyear 155/70 R13, mai usate, vendo in blocco a L.350.000. Regalo ■ di scorta pari all'80%. 0328-4376203

GOMME (n.4) 205/50x15, vendo a ■ cadauna. ■

GOMME (n.4) Continental misure 185/65 R16 montate su cerchi in lega, vendesi per inutilizzo a L.200.000. 011-252868 0347-8463541

■ (n.4) Michelin, MXV/HX, 205/60-15, montate ed quilibrate su cerchi in lega, tipo Lancia Kappa, vendo L.300.000 cadauna non trattabili. 011-614477

■ (n.4) Pirelli, 175/70 R13, normali e antineve, per VW Golf, vendo L.200.000. 011-3097726

GOMME (n.4) antineve Continental, con cerchiona 145 SR13, vendo. 011■

GOMME (n.4) antineve, 135 SR12, con cerchioni, vendo a L.100.000 trattabili. ■11-6467418

GOMME (n.4) misura 185/60/14 piu' 6 gomme 165/65/15 vendo da L.30.000 cadauna. Tel. ufficio ■

GOMME (n.4) misure 165/65/14 in buone condizioni vendo L.120.000. ■-2203■0

■ (n.4) misura 185/55-15 piu' 4 gomme 165/55-15, vendo a L.75.000 cadauna. ■

■ (n.5) Bridgeston 185/55 R15 86H, 4 gomme usate, 1 nuova, vendo L.500.000, 011-9235120

■ (n.6). Bridgestone, dimensione ■ 86H, ■. 2.500 percorsi, vendo a L.600.000. 011-2201015 ■

GOMME (n.8) misura 185/14, Pirelli, Rinforzed e Michelin, vendo L.160.000. ■

HARD-TOP e gancio traino, per Jeep Wrangler, vendo a prezzo da concordare. 0338-8147931

INTERNO COMPLETO in velluto grigio, per Fiat Tipo, vendo a L.150.000. Tel serali 0347-3481140

KIT PORTASCI FAPA per Fiat Punto nuova 5 porte, vendesi. 0335-7427428

MARMITTA OVERBOOST valvola, turbo, turbina e cerchi da 15", per Fiat Punto GT Turbo, vendo. Tel. dopo ore ■ 0328-2784394

MARMITTA terminale e centrale. 0124-■

■LLE ■ per Opel Astra GSX 16V, anno '92, vendo. 011-4354884

■ **A SCOPPIO** 2 tempi, cv.10, nuovo, imballato, vendo. 011-9853392

MOTORE CAMBIO in ottimo stato, con frizione nuova, per Fiat Uno CS, vendesi a prezzo da concordare. 0338-7711815

MOTORE CAMBIO paraurti, fanali e altri pari ricambio, Fiat 600 D, vendo in blocco L.400.000. 011-7394446

MOTORE CAMBIO per Fiat Bravo 1.5 16V, km.36.000, vendo in blocco a L.2.600.000. Tel. ufficio 011-9367786

MOTORE COMPLETO o a pezzi, per Ford Sierra Cosworth e Ford Escort T RS, vendo. ■7-■

MOTORE E CAMBIO 5 marce, per Fiat 242, qualsiasi prova vendo L.700.000 trattabili. 0348-26■15

MOTORE E CAMBIO Peugeot 306 Ecodiesel 1.9 del'98, km.3.200, causa sinistro, vendo a L.1.800.000 trattabili. Tel. pasti 011-2267181

MOTORE E CAMBIO per Fiat 2.3 Coupe' e Lancia Fulvia, 3^serie e altri ricambi, ■ 0347-4961456

MOTORE E CAMBIO per Panda 900 Young, km.5.000 e in oltre 4 cerchi in lega 14" a stella, vendesi. 011-9645387

MOTORE E CAMBIO completo per Fiat Uno Trend 903cc, con pochi chilometri, vendo al miglior offerente. 0338-3584579

MOTORE anno '88, per Golf 16V, a L.100.000; alternatore, spinterogeno a 16, regolatore aria, mascherina luci, ventola, vendo. 011-498388

MOTORINO avviamento per auto ■ nuovo, ■ ricambi, vendo L.140.000. Tel. ■ 0339-1890691

MOZZO VOLANTE ■ Fiat Panda, vendo a L.50.000; pomello cambio, modello Mercury ■P giallo ed universale, a L.30.000. 0347-■

PARAURTI ■ per Seat Toledo, verniciato, ■ a L.200.000. 0338-9257540

PARAURTI per Ford Fiesta '95 piu' paraurti per Fiat Brava, vendo. 0347-3114775

PARAURTI per Ford Fiesta Techno 1.2, usato, vendo L.200.000. 011-2481341

PARTI RICAMBIO carrozzeria Ford Sierra Ghia 2.0 I, anno '■, cerco in acquisto. 011-4034067 ■

PASTIGLIE FRENO disco r■ con sup per Citroen AX 1.1 e simili con ruota di scorta nuova Michelin 155/70/13 vendo. ■-9150874

PEZZI DI CARROZZERIA di Audi 80 Coupe', vendo. 0339-6566305

PIANALE ACUSTICO Citroen AX, 300W, vendesi. Tel. ■ 033■

■ completa per autoradio Fiat ■di, compresa di altoparlanti e accendisigari, vendo L.80.000. Tel serali 011-4054773

PNEUMATI■ ANTINEVE (n.4) misura 135/13 adatte Fiat Panda o simili, vera occasione, inusate, vendesi causa cambio auto a ■, 0333-6893655

PNEUMATICI DA NEVE (n.4) tassellati, completi di cerchioni misura 185-65 R14, vendo a L.250.000. 0338-6215006

PNEUMATICI ■ ■ (n.2) Dunlop, 145 SR 13, al 90%, vendo a ■. 011-2179551

P■ INVERNALI (n.4) Hankook, misura ■ HR15, nuovi al 90%, vendo L.350.000. 011-9172640

PNEUMATICI MICHELIN (n.4) misure 195x65x15, termiche, come nuove, adoperate 1 mese, vendo a L.600.000 trattabili. ■ 8102014

PNEUMATICI RADIALI (n.4) Goodyear, misure 205/60/15, vendo L.150.000; 4 gomme antineve termiche, Michelin ■-330, usati 1 mese, 205/60/15, L.300.■. 0335-7128277

PNEUMATICI (n.4) usati 145/13, vendesi a prezzo ■, piu' catene da neve usate, vendo. Tel. pasti 011-9580717

PNEUMATICI (n.4) invernali, ad aderenza migliorata, per Renault Clio, 155/70 R13, ■ nuovi, con cerchioni, vendo. Tel. serali 011-9541312

PNEUMATICI (n.4) 185/65/70, antineve, vendo. 011-7723054

PNEUMATICI (n.5) 135/13 per Fiat Panda, nuovi, ven■. ■11-9947519

PNEUMATICI (n.8) in ottimo stato, ■ vari vetture, con■ a 132, 14", 15", m■ ■. 011-2264182

PNEUMATICI con km.■00, originali, misura 185/60 R14, 82H, montati su cerchi VW, ■+ desi a L.165.000 trattabili. 011-9481426

PNEUMATICO MICHELIN Energy MXT, ■vo, misura 185/70/14, montato su cerchione per Toyota Corolla, ma adatto anche per nuova Punto, vendo L.60.000. 0338-2607169

PNEUMATICO MICHELIN MXV 185/60/R14, buono stato, causa cambio auto vendo a L.50.000. Tel. serali 011-7071383

POERTELLONE posteriore destro e sinistro, anteriori cruscotto analogico, per Fiat Tipo G.T 1.9, vendesi. 0347-7693358

PORTABAGAGLI per autovettura o furgoncino con canalina, 5 attacchi, vendo a L.60.■. 011-4523601

■ **E PORTASCI** per auto con canalina, pensionato vende a L.10.000. Tel. pasti o serali 011-700949

PORTAPACCHI e portasci, per auto con canalina, Ritmo A112 EC, vendo L.10.000 in blocco. Tel dopo ore 18 011-8225752

PORTABACCHI per Fiat Uno 3 porte, nuovo, vendo a L.50.000. Tel. pasti 011-9651477

PORTAPACCHI per Fiat Uno, nuovo, vendo a L.10.000. 011-3096345

PORTAPACCHI per Fiat 500/126/127, ruota di scorta per 126, tutto ottimo stato, vendesi a L.30.000. 011-9980519

PORTASCI FAPA universale, con serratura, valendo con attacchi per Golf 3^serie, ottime condizioni, vendo a L.60.000. 011-351348

PORTASCI De luxe, 5 posti, universale, ■ antifurto, come nuovo, adatto a tutti i tipi di barre, vendo a L.60.000. 011-9■1265

PORTASCI Fapa per Fiat Punto, 5 porte, vendo L.50.000, come nuovi. 0339-2657221

PORTASCI a base portabuto, per auto con canalina, inoltre ■ in legno con pomello cambio, per mini Cooper, vendo. Tel. ■ 011-8955329

PORTASCI per Fiat Uno, originale, ■ chiavi, vendo a L.70.000. 0340-3006440

PORTASCI per Volvo V40, ■ montare su barre ■ 0347-487842

PORTELLONE POSTERIORE per Ford Sierra SW e pezzi di ricambio, vende a prezzo da concordare. Tel. pasti 0338-8189414

RICAMBI AUTO per Fiat 500 L del '70 e Fiat 1.1 Special ■ '62 piu' Seat 124 D del '79, vendo a buon prezzo. 011-9635703

■ **FORD** Fiesta 1.1 Newport, 1993, motore km.30.000, portellone, paraurti posteriore, copricerchioni ed altro, vendesi per sinistro a modico prezzo. 0339-4358767

RICAMBI MECCANICA carrozzeria, per VW Maggiolino 1.2, anno '■8, imbiancato V5, privato vende modico prezzo. 0■

RICAMBI meccanica e carrozzeria, per Citroen Traction Avant, vendo. ■-4116552

RICAMBI per auto Fiat Uno, ■. 011-4528514

RICAMBI per ■ Fiat, vendo a ■ prezzo per simile acquisto. ■

RUOTE 12■ (n.4) con gomme ■ ■, causa inutilizzo, vendo a L.90.000. 011-702190

RUOTE ANTINEVE (n.4) ■ Y10, pratica■ nuove, vendo. T■. serali 011-9654520

RUOTE ANTINEVE (n.4) completa, per 126, adattabili sulla Cinquecento. Tel. serali 011-9800387

RUOTE ANTINEVE (n.4) 155/SR13, vendesi L.150.000. Tel. serali 011-700949

RUOTE TERMICHE chiodate 135 R13, complete di cerchi Fiat per Panda, Uno o Y 10, usura 30%, vendo a L.100.000 trattabili. 0339-6946171

RUOTE TERMICHE (n.4) piu' 2 ruote chiodate e portasci, per Alfa 33, vendo a L.300.000. Tel serali 0121-322162

RUOTE (n.2) nuove 145 R13 74Q Pirelli MS, originali per Panda 4x4, vendo al miglior offerente. 011-614477

RUOTE (n.3) ■ ■, m■ Michelin-Sportiva ■ 165/65 R14, privato vende tutto a ■. 0335-9268879

■ (n.4) al 50%, alta velocita', ■, 165/65 R15, con 5 fori, vendesi L.280.000. Regalo 2 gomme. 011-6961194

RUOTE (n.4) chiodate 165/13, complete di copertone, camera e cerchio, ■ a L.25.000 cadauno 011-2731298

RUOTE (n.4) complete di cerchi in lega, ■vi, ■ Uno e Punto, valore L.1.400.000 vendo a L.500.000. 011-212899

RUOTE (n.4) come nuove, per Suzuki, cerchi a stella bianchi 5 fori, Continental ■ Competition 195/R15, vendesi a L.500.000. 011-216482

RUOTE (n.4) complete di copricerchi 165/60 R14 Good Year, praticamente nuove, vendo a L.250.000. 011-724485

RUOTE (n.4) in lega, cerchi OZ, copertoni Kleber 155/70/R13, per Lancia Y 10 e Fiat Uno, vendesi a L.450.000. 011-219482

RUOTE (n.4) in lega, gomme Michelin MXV-HX 205/60-15, km.0, originali L■ K RST, idon■ anche Alfa Romeo, vendo a L.300.000 ■ trat. 011-614477

RUOTE diametro cm.10, vende in blocco a L.5.000 cadauna. 011-2215375

RUOTINA nuova, per Fiat Tipo. ■ 011-3090896

■ **DI SCONTA** ■ mai ■ Pirelli mis. ■ 614 ■ Lancia Delta Fiat

HONDA

Concessionaria Ufficiale

AVENUE MOTORS

Torino - Via Reiss Romoli, 235 B - Tel. 011 2745204

VENDITA - OFFICINA - RICAMBI

Torino - C.so Turati, 63 - Tel. 011 3194000

SHOW ROOM

TUTTA LA GAMMA HONDA
IN PRONTA CONSEGNA

VETTURA	ANNO	MODELLO	OPTIONAL	COLORE	PREZZO
ALFA ■	1995	1.3 3P	ABS/AC/SS/AF/AR	NERA	11.000.000
PANDA	1997	900	DI ■	BORDEAUX	8.200.000
PUNTO	■	TD70	ABS/AC/SS/AF/AR	GRIGIO MET.	16.000.000
FIAT ■	1999		DI SERIE	BLU MET.	12.000.000
PUNTO SELECTA	1997	■	AC/SS/CA	BIANCA	13.800.000
PUNTO ELX	1995	3P	ABS/AC/SS/JA/AF/AR/M	BORDEAUX	■
UNO 70	1991	SX 5P	TA/AF/VE/CC	VERDE	■
TIPO	1993	1.4 5P		BIANCA	■
TIPO	1994	1.4 5P	SS/MT/AF	BORDEAUX	6.500.000
FIAT MAREA	■	2.4 TD SW	AC/SS/VE/CC/M	GRIGIO MET.	16.000.000
OPEL ASTRA	1992	1.6 3P	TA	BLU MET.	4.500.000
OPEL KADETT	1989	1.4 SW		BIANCA	2.500.000
OPEL CALIBRA	1997	2.0	AC/SS/AR/CL/2AB	ARG. MET.	18.000.000
FORD KA	1997	1.3	AB/SS/MT	NERA	11.500.000
FORD FIESTA	1996	1.2 3P TECNO	ABS/2AB/SS	BLU ■	11.000.000
FORD ESCORT	1992	1.6 SW	VE/CC	NERA	5.800.000
FORD MONDEO	1993	2.0	AC/SS/AF/CL	VERDE MET.	6.500.000
VW POLO	1996	1.0 3P CONF.	SS	BLU MET	11.500.000
VW POLO	1992	CL	TA/AR	BLU MET	4.500.000
HONDA CIVIC	1995	3P LSI	SS/AC/AF	BIANCA	13.000.000
HONDA CIVIC	■	VTI	AC/SS/ABS/AR/CL/2AB	■	21.000.000
HONDA ACCORD	1996	1.8 IES	AC/SS/AF/CL/AB	BLU MET.	16.000.000
PEUGEOT 106	1995	1.1 XT 3P	TA/AF	VERDE MET.	9.000.000

DA NOI, TROVERETE
FINANZIAMENTI
PERSONALIZZATI E MOLTE ALTRE
ALTERNATIVE AL NUOVO CHE,
PER MOTIVI DI SPAZIO,
NON ABBIAMO POTUTO INCLUDERE

AUDIELLO & VARALLO

CONCESSIONARIA www.audielloevarallo.com

TOYOTA

Servosterzo progressivo • Climatizzatore • Doppio air bag • Sistema audio integrato con 4 altoparlanti • Chiusura centralizzata con telecomando • Immobilizer • Strumentazione digitale • Computer di bordo • Fendinebbia • Retrovisori riscaldabili a controllo elettrico	L. 26.800.000**
Anticipo L. 12.350.000 35 rate da L. 290.000 e una maxi rata da L. 10.680.000. Incluso man. e incendio e furto. TAN 9,05% TAEG 10,07%	OPPURE

Servosterzo progressivo • Climatizzatore • Doppio air bag • ABS + EBD • Sistema audio integrato • Computer di bordo • Sedile guida + volante regolabili • Specchi esterni regolabili e riscaldati • Chiusura centralizzata con telecomando • Sedili posteriori sdoppiati con 3 poggiatesta • Immobilizer • Garanzia 5 anni o 160.000 km.	L. 27.100.000**
Anticipo L. 11.700.000 36 rate a tasso Ø da L. 416.666 TAN Ø TAEG 0,56% Spese istruttoria L. 250.000	OPPURE L. 25.000.000**

* SALVO APPROVAZIONE TOYOTA FIN - PROMOZIONE NON CUMULABILE

Doppio airbag • Climatizzatore • ABS elettronico a 4 sensori • Raggio di sterzata 5,6 m. • Posizione di guida rialzata • Display centrale multifunzione con computer di bordo e radio con sintolettore CD • Garanzia di 3 anni o 100.000 km.	L. 46.500.000**
Anticipo L. 23.250.000 35 rate da L. 492.000 e una max rata da L.16.275.000 Incluso manutenzione ed incendio e furto per 3 anni TAN 9,05% TAEG 9,85%.	OPPURE

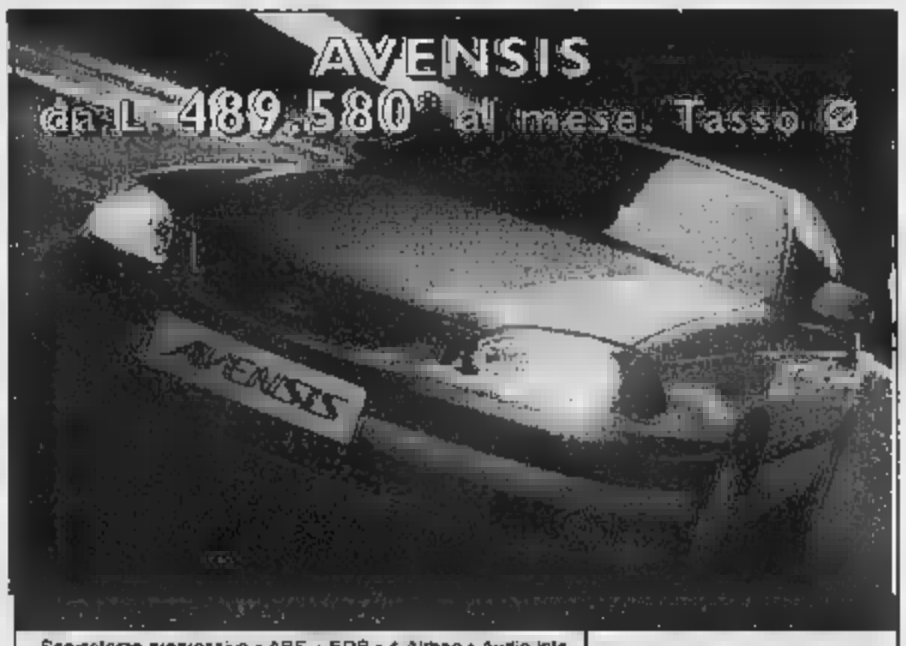

Servosterzo progressivo • ABS + EDB • 4 Airbag • Audio integrato con 6 altoparlanti • Volante pelle + sedile regolabili • Fendinebbia • Computer di bordo • Chiusura con telecomando • Retrovisori elettrici e riscaldati • 4 vetri elettrici • Garanzia 5 anni o 160.000 km.	L. 35.900.000**
Anticipo L. 12.400.000 48 rate a Tasso Ø da L. 489.580 TAN Ø - TAEG 0,80% Spese istruttorie L. 250.000	OPPURE NAVIGATORE SATELLITARE INCLUSO NEL PREZZO

* SALVO APPROVAZIONE TOYOTA FIN...

TOYOTA FINANCIAL SERVICES

SOLO DA NOI FINO AL 31 GENNAIO

TOYOTA LA

AUDIELLO & VARALLO
Strada Carignano 58, angolo Strada Carpice
MONCALIERI (TO) - tel. 011.646679
e-mail: toyota@audielloevarallo.com

MR Auto
Via Torino 2
ROLETTO (TO)
tel. 0121.319489

Barchetta e simili, vendo L.50.000 non trattabili. Tel [redacted] 011-4992832

RUOTINO di scorta, per Fiat Tipo, nuovo, [redacted] 011-9671089

SCATOLA [redacted]A idraulica, per Fiat Punto, anche Restyling, vendo a L.150.000. 0360-686596

SEDILE ANATOMICO Sparco, reclinabile e ribaltabile, usato un mese, vendo per inutilizzo a L.250.000. 0338-2099605

SEDILI POSTERIORI per Land Rover Discovery, cinture di sicurezza, telo coprivano, nuovi, vendesi. 0335-5900783

SPECCHIETTI elettrici in tinta, per Fiat Punto GT, grigio steel, riscaldati, centralina originale per Fiat Punto GT, vendo tutto a modico prezzo 0339-4368767

SPECCHIETTO elettrico retrovisore destro, per Fiat Coupe' vendo L.250.000 011-2205936

TERMINALI (n.2) per Renault Clio 16V vendesi. 0339-2253361

TETTO APRIBILE elettrico completo modello grande, vendo L.250.000. 011-789046 011-4156828

TRASPARENTI per luci posizioni R5 vecchio tipo, vendo 011-2424121

TROMBE MULTITONALI per auto, 12V, effetto Cucaracha, vendesi a L.90.000. 0347-22853[redacted]

VETRI A COMPASSO molle per ammortizzatori a fendinebbia rettangolari nuovi per Fiat Uno, vendesi 011-9280519

VETRI per ricambi roulotte Nardi Daniela, anno 1969, vendo a L.300.000. 011-369502

VOLANTE IN RADICA della Personal, con pomello della Nardi, per auto Y10 o Fiat Punto, provvisto di mozzo, vendo a L.150.000. 0124-25212

VOLANTE SPORTIVO in pelle, marca Momo, piu' eventuale mozzo per Fiat Punto, vendo L.70.000. 0347-5756098

111 [redacted] domanda

111/1 Varie

AUTO AUTOMATICA utilitaria, preferibilmente 5 porte, privato acquista. 011-9652764

AUTO CATALITICA piccola cilindrata anni '95/97, cerco a prezzo affare. 0338-1300432 011-674587

AUTO O FUORISTRADA in qualsiesi condizioni, anche sinistrate o fuse, dal '93 in poi, acquisto con pagamento [redacted] contanti. 0338-8154934

FIAT PANDA 750/1.0 1992/93, da sistemare, acquisto con spesa massima di L.1.500.000. 0339-6105618

JAGUAR S TIPE ultimo tipo, cercasi in noleggio [redacted] cerimonia da [redacted] privati. 011-9066992

MULTIPLA FIAT GTD cerco in acquisto prezzo intorno L.20milioni. 0333-3940699

PUNTO TD Tempra TD, Fiesta e Peugeot, sinistrata o da ricondizionare, cerco in acquisto. 0347-0611096

PUNTO cerco in acquisto, anche da rottamare. 0338-8638131

QUATTRORUOTE anno [redacted], compro [redacted] zo/aprile/maggio/ottobre. 011-740821

VOLKSWAGEN GOLF GTD I 1.6 solo modello, I serie, anni '82-'83, revisionata, buono stato generale, privato cerca in acquisto. Tel. serali 011-4525642

VOLSKWAGEN GOLF 1.8 3^serie, [redacted] '96 in poi, full optional, incidentata, cerco di acquisto, massima spesa L.4[redacted] 011-[redacted] 0328-8511861

111/2 Auto storiche, collezioni, speciali

FIAT 500F anno '65, [redacted] bianca, buone condizioni, documenti originali, possibilmente targata Torino, cerco in acquisto. [redacted] dopo [redacted]

111/4 Ricambi accessori automezzi

CENTRALINA [redacted] [redacted] Honda Integra 1.8 Tipe R, acquisto. 0347-7377424

CERCHI ACCIAIO (n.4) 6Jx14H2, per [redacted] Renault Scenic, loro [redacted] inter. 100, [redacted] 0339-6823673

[redacted] (n.4) in metallo per auto, [redacted] stato, misura 185/65/R14, [redacted] in acquisto. Tel. Paolo 011-537157

CIUNTO VISCOSO [redacted] Alfa Romeo [redacted] Q4 Permanent, cerco in acquisto 011-7692647

MECCANICA COMPLETA (motore) per Porsche 912, cv.90, cerco. Tel. [redacted] 12/13 - 19/20 011-6969973

MECCANICA completa [redacted] Tipo 1.8iE, km.50.000 da smontare, interni, impianto Gpl, anno '96, vendo L.500.000. 0347-4566953

PORTAPACCHI senza canalina per Fiat Uno, pensionato cerca in acquisto. 011-700949

112 CICLOMOTORI < 50 CC offerta

112/1 Aprilia

AMICO 50 BUSINESS grigio metallizzato, anno '97, pochi chilometri, [redacted] con [redacted] a L.1.400.000 [redacted]-41548 [redacted]-9502941

AMICO 50 BUSINESS grigio metallizzato, anno '97, km.2.100, ottime condizioni, vendo a L.1.400.000. 0123-41548 0336-9502941

AVANA 50 grigio perla, 1 anno di vita, 5 mesi di assicurazione e [redacted] gratis, vendo a L.2.200.000. 0349-7716407

CICLOMOTORE [redacted] km.0, [redacted] immatricolare, forte [redacted], accessoriato, vendo. 011-9833578

EXAGON colore [redacted] pochi mesi, vendesi L.5milioni trattabili [redacted]

Rx [redacted] buona condizioni, km.9.000, vendo L.1.500.000 trattabili. [redacted] serali 011-9566274

Scooter
150/400
D'OCCASIONE con Garanzia,
Assistenza, Permute, Finanziamenti.
Acquistiamo Valutando con serietà
il Vostro Scooter [redacted]
Via Alimonda 1/E - TORINO - S.Donato
Tel. 011.48.09.64

[redacted] 1997, colore blu, km.3.500, ottime condizioni, vendo a L.2milioniL 0335-327219 0347-1064956 - 011-3185593

SCARABEO [redacted] in ottime condizioni, [redacted] per inutilizzo a L.2.100.000 trattabili 011-6472750

SR a liquido, anno '98, [redacted] originale, vendo L.1.300.000 non trattabili. Tel. ufficio 011-9367756

UNDER 23 motore Morini, a [redacted], vendo a [redacted]. 011-9661668

112/3 Garelli

50 4 marce, 4 indicatori di direzione, bianco, ben tenuto, con casco, vendo a L.450.000. 011-9531802

50 come nuovo, '99, unico proprietario, [redacted] in garage, causa inutilizzo, vendo a L.800.000.Vero affare! 0349-7412068

112/4 Peugeot

[redacted] no '79, buono stato, vendo a prezzo al[redacted]. 0347-3116091 011-7394857

[redacted] 50 [redacted], con antifurto Boa, doppio parabrezza, km [redacted] perfetto, privato vende Tel dopo le ore 20.00 011-7492477

SPEEDAKE 50 anno '96, km.6.000, vendo a L.1.600.000 [redacted] trattabili. Tel. serali 011-9594823

112/5 Piaggio

50 anno '99, ancora in garanzia originale, co[redacted] nuovo, vendesi. 011-8227034 [redacted] 2316015

[redacted] [redacted] colore verde, [redacted] [redacted], vendo a L.5.200.000 trattabili. 0121-543562

APE MINITRE d'epoca, vendesi a L.400.000. Tel.serali [redacted]

CIAO PX ultimo [redacted] rosso, usato 1 mese, bellissimo, pari al [redacted] pensionata vende a [redacted] [redacted] 0339-5282030

CIAO anno '78, colore blu notte, perfetto funzionante, con documenti, vendo L.300.000. 0335-7045126

CIAO [redacted] rosso, buone condizioni, con libretto, vendo a L.350.000. Tel. serali 011-9661054

CIAO con variatore, argento metallizzato, ottime condizioni, vendo causa inutilizzo. [redacted] 3562035

CIAO rosso, 1989, come nuovo, usato pochissimo, vera occasione, vendo a L.400.000 trattabili Tel serali 011-2263939

[redacted]URI 50 vinta alla lotteria, vendo per inutilizzo a L.3milioni nuovo. 0347-5562601

[redacted] [redacted] vendesi a L.100.000. [redacted] 1-8954934

NRG 50 giallo in buone condizioni, doppio Airbag, doppio specchietto [redacted] '98, vendo L.2.600.000 trattabili Tel serali 011-8956210

NRG EXTREEM km 4.500, colore nero-verde, tenuto benissimo, vendo a prezzo da con[redacted]re. Tel.pasti 011-2483725

NRG MC2 bianco, carene nuove, km.15.000, come [redacted], vendesi L.2.500.000 trattabili. Tel. negozio 0348-0652045 011-8051489

NRG MC2 blu notte metallizzato, doppio specchietto, tappetino, casco integrale, km.12.000, vendo causa inutilizzo a L.2milioni. 011-9490582

NRG anno '94, km.7.000, vendo L.1.800.000 0329-2193196

NTT SCOOTER vendo per pezzi di ricambio 011-2735476

PHANTOM F12 colore giallo, anno '99, assicurazione fino al 2001, vendo L.2.800.000 causa inutilizzo. Tel. serali 0347-3126727

PIAGGIO SI ELETTRONIC [redacted] buono stato, permuto con scooter 50 in buono stato visibile in zona Torino Sud. 0339-2756199

QUARZ scooter vendesi. [redacted]

SI 50 con variatore, blu, in ottime condizioni, con libretto, vendesi a L.400.000 Tel pasti 0328-8498088 011-359902

SI bianco, cerchi neri, espansione, verniciato nuovo, L.350.000 trattabili. 0348-3604438

SI o scooter, cercasi 011-8066625

SPECIAL 50 originale, bellissima, vendo a L.600.000 0328-0262628

VELOFAX ruote alte, anno '97, [redacted] accessori tipo Scooter, come nuova, privato vende a L.1.200.000 trattabili 011-9207656

VESPA 50 rivernicista bianca, con accessori, perfetta, vendo per inutilizzo, a L.1.200.000 trattabili, Tel serali 0328-5399227

VESPA 50 rossa, in ottime condizioni, con motore di ricambio, vendo a L.1milione trattabile. Chiedere di Giuseppe 011-730620

VESPA PK125 S colore rosso, con km.7.000, vendesi L.500.000 non trattabili. 011-9773722

VESPA anno 1967, vendesi 011-351810

ZIP SP 50 catalitico, 11/99, colore nero, ottime condizioni, tenuta sempre in box, pochi chilometri, vendo a L.2.900.000. 011-591526

ZIP SP POLINI anno 2000, preparato semiufficiale Polini Evolution, mai usato in pista, vendo o permuta. Tel. serali [redacted]

112/6 Rizzato

CALIFFO usato poco, in buono stato, vendo a L.300.000. Tel. serali 011-[redacted]

[redacted]FFO [redacted] [redacted] [redacted]lo, [redacted] vendo a L.400.000. Tel [redacted] 011-9017935

AH 50 1994, perfette condizioni, gomma posteriore nuova, vendesi a L.1milione (in Gassino Torinese). 011-9815291

SCOOTER 50 color nero, '97, vendo a prezzo d[redacted]. 0328-4235961

112/8 Altre marche

50 catalitico, anno '98, con freni a disco, colore argento, km.4.000, pari al nuovo, vendo L.2 500.000 trattabili. 011-9041553

50 in ordine, sprovvisto di libretto, per uso rottamazione, vendo a L.125.000. 011-6292191

BETA RR 50 9/98, perfette condizioni, vendo [redacted].000 trattabile, Zona Bruino. 011-[redacted] 0339-8491032

BIANCHI SPARVIERO 50 molto bello, perfettamente funzionante, vendo al miglior offe[redacted] 0171-214912

GUZZI DINGO 50 anni '80, vendo a prezzo da concordare [redacted] 033[redacted]

ITALJET FORMULA 50 nero metallizzato, meccanica rifatta a [redacted] nel 09/[redacted], da vetrina, mai incidentato, vendo a L.2milioni. 0339-7712307

ITALJET TORPEDO scooter 1 anno e mezzo di vita, vendesi. 011-9699730

ITOM 48 3 marce, anno '68, usato poco, origi[redacted], [redacted] collezione, [redacted] 0121-374923

KYMCO DJ 50 nero, ottime condizioni, causa inutilizzo vendo L.500.000. [redacted]

[redacted] **LX 12** minicross, vendesi. 0338-[redacted]

MALAGUTI 50 4 marce, vendesi a L.300 000 Regalo [redacted] [redacted]. Tel. serali 011-3178715

[redacted] **CALIFFONE 50** colore [redacted] corsa, pari [redacted] [redacted], vendo per inutilizzo a L.750.000 trattabili 011-9042341

MALAGUTI FIFTY TOP fine '92, colore rosso, vendesi a L.400.000. Tel. serali 011-4054030

MALAGUTI FIFTY km.5.000, casco e assicurazione compresi, vendo causa [redacted] a L.1 500.000 0124-32322

MALAGUTI PHANTOM F12 2 anni, grigio metallizzato, km.5.[redacted] benzina verde, vendesi a L.2.500.000. 0347-5634422

MOTOM restaurata, in regola con i documenti, vendesi. Tel. [redacted]

MOTORINO 48 marca Motron, ruote basse, in ottimo stato, vendo a L.300.000 [redacted]bili. Tel. serali 011-9561345

MOTORINO PIEGHEVOLE a batteria, [redacted], vendesi a L.2milioni. 011-[redacted]

MOVINI CONSAVINO ZT anno '99, restaura[redacted] da amatori [redacted] libretto, vendo. Tel. pasti 011-9102647

NSU 50 buone condizioni, [redacted] documenti, vendesi 0124-77210

POLINI MIDI 50 espansione carburatore 17,5, [redacted] piano, gomme T4, tabaio [redacted] vendo a L.2.500.000. Tel. serali 011-590484

VELOCIFERO ITALJET 50 come nuovo, mai usato, con tappetini, grigio e nero, vendesi a [redacted]. 0335-7555502

YAMAHA BWS [redacted] [redacted], km 4.900, bellissimo, kit carbonio, [redacted]ti lunghi e corti, diversi accessori, divertentissimo, da vedere, L.2.800.000. 0368-3053698

[redacted]A **JOG 50** nero, vendo a L.800.000. Tel dopo le ore 20.30 011-5611273

112/9 Accessori ciclomotori

APRILIA/MALAGUTI [redacted] vendesi elaborazioni varie. 0338-7489538

CARBURATORE [redacted] con filtro Malossi, semi-nuovo, [redacted] a modica prezzo. 011-6070261

CASCO da cita', misura cm.55, omologato e in ottime condizioni, vendo per errata misura a L.50.000. 011-5174557

FORCELLA anteriore, completa di ruota, [redacted] me nuova, per Beta 50, [redacted], vendo a L.400.000. 011-9661054

MOTORE 50 completo di cambio. [redacted]. Tel serali 011-9070261

MOTORE NRG MC2 a liquidi, km.7.000, [redacted] occasione, vendesi. 0338-548[redacted]136

PNEUMATICI per scooter, 1[redacted]13, 120/70/12, [redacted]/70/12, piu' stelo destro e forcella anteriore per Futura 125 del '90, perfetti, vendo. 0347-7740787

113 CICLOMOTORI < 50 CC domanda

113/1 Varie

ASPES NAVAYO [redacted] cross competizione, [redacted] [redacted] in acquisto, qualsiasi condizio[redacted] [redacted]-9811516 0360-658966

113/2 Accessori ciclomotori

F[redacted]LA per NRG MC2, cercasi in [redacted] zo spesa max L.100.000. [redacted]. negozio 011-6051489

MOTORI Vespa 150 n.2 per moto d'epoca amortizzatori molla coperta, [redacted] e cal[redacted]ter laterale vendo. [redacted]

114 MOTOCICLI > 50

ETX 350 unipropr., [redacted], sempre in garage, da vedere, [redacted] vendo [redacted] da concordare Tel. serali 011-[redacted] - bel ufficio 011-9668506

LEONARDO 125, giugno '97, blu notte metallizzato, km.13.000, tagliando Aprilia, bauletto, in ottime condizioni vendo a L.3.500.000.Tel dalle 8 alle 19 [redacted]1-8173569

LEONARDO 125CC anno 1998, argento metallizzato, perfetto, in garanzia, parabrezza e bauletto, vendo a L.4.400.000. 011-9541459 0335-5991790

LEONARDO 150 11/98, blu, parabrezza, bauletto, km.1.200, casco, assicurazione [redacted] 5 mesi piu' bollo, vendo. [redacted]40-2857815

LEONARDO 150 2 anni o vita, grigio metallizzato, km.13.000, perfetta, regalo parabrezza e casco, vendo a L.5milioni trattabili. 0349-7838457

LEONARDO 150 26 mesi, grigio met., unipro-prietario, antifurto, bauletto, parabrezza, pochi chilometri, vendo a L.5milioni Tel serali 011-6274216 0347-7810754

PEGASO 650 anno 1998, pochi [redacted], amaranto, tagliandata, accessoriata, prezzo inferiore [redacted], [redacted] sabi chiedere di Pietro 011-7102268 0347-4471892

[redacted] [redacted] [redacted] pochi chilometri, super accessoriata, cambio centicolare [redacted] vetrina, vendo L.2.500.000 trattabili. 011-9106434

RX 125 anno '90, motore nuovo, vendo L.1milione. 0347-5956293

SCARABEO 125 1 anno e mezzo, km.2.700, con parabrezza, verdone scuro metallizzato, bauletto, praticamente nuovo, vendo a L.4.500.000. 0333-7105364

[redacted] **125** colore [redacted] [redacted], km.1 500, pari al nuovo, [redacted]. 0124-31271

TUAREG WIND 350 1987, km.24.000, [redacted] mento elettrico, ottime [redacted], ideale per neopatentati, vendo a L.1.800.000 trattabili [redacted]

114/2 Benelli

LEONCINO 125 L anno '54, discrete condizioni d'uso, [redacted] a prezzo inte[redacted]. 011-4346574

114/3 Bmw

650 F di 4 anni, rossa, tagliandata, con 3 bor[redacted], km.16.000, vendesi. 0335-6041926

F 650 anno 1995, colore bianco, accessoriata, vendo a L.7milioni. 011-643763 0347-[redacted]

GS 100 bianca, con borse [redacted] vendo. Tel. ufficio 011-2236804

[redacted] **1.1 RS** colore bordeaux, Abs, km [redacted] vendo L.14milioni. 011-9378660

K 100 RS anno 1984, con borse laterali, [redacted] do a L.5milioni. 0338-5212765

[redacted] [redacted] blu metallizzata, condizioni parti [redacted] nuovo. [redacted] [redacted] prova, causa inutilizzo, vendo a L.9milioni 011-4153445 0329-368 8059

[redacted].1 R km.7.200, perfetta, come nuova, con cupolino a bolle originali, vendo a L.15.500.000 non trattabili 0335-6341816

R 1.1 RT verde giaccio metallizzato, anno '97, optional, bauletto e paralelindi, km.32.000, tagliandi regolari, perfetta [redacted]

R 100 MYSTIC [redacted] anno '94, rimasame, km.[redacted], perfetta, vendo a L.11.750.000. Tel. u[redacted] 011-5807524

R 850 bicolore, aprile 2000, km.1.300, con borse portapacchi e parabrezza, volendo 2 caschi Sistem 4, vendo a L.16milioni. 011-701931

114/4 Cagiva

350 V12 nero-blu metallizzato, potenza dichiarata 24KW e cv.34, molto bella, [redacted] perfetta, vendo a prezzo interessante. 0348-4921448

350 catalitica, benzina verde, stupenda, metallizzata, da vetrina, guidabile a 16 anni, gommata nuova, vendesi a L.3.300.000. 011-9067871

ALETTA ROSSA (n.2), vendo a L.1milione. Tel ufficio [redacted]

ELEFANT 125 potenza massima cv.11, 1995, ottimo stato, bella da vedere, funzionante al 100%, vendesi a L.700.000 trattabili. 0349-8077679

ELEFANT 650 ENDURO ben tenuta, perfetta, [redacted]

MITO 7 marce, non depotenziata, anno '94, perfetta, vendo a L.3milioni trattabili 011-9660883

PLANET 125 [redacted], giallo, portacasco Jet, paraserbatoio cromato, iniezione elettronica, vendo a L.5milioni [redacted] 011-3081099 0347-9247727

[redacted] **1000** grigio chiaro, 05/2000, km [redacted] [redacted] a L.16milioni trattabili [redacted]55

ROADSTER 125 depotenziata, [redacted], aprile '99, pochi km, vendesi L.4milioni trattabili. 011-4035134

114/5 Ducati

350 bicilindrico, solo [redacted].000, vendesi a L.2.500.000 trattabili Tel.serali 011-9170490

748 colore rossa, immatricolata 03/99, km.6.000, tagliando km.10.000 da [redacted], ottima[redacted], vendesi a prezzo di mercato. 011-841083

851 SUPERBIKE '91, gommata al 100%, ottime condizioni, vendo a L.8.500.0000, aven[redacted] tuale permuta con Africa Twin, pari [redacted]. 0336-7582922

900 SS anno '99, rossa, carenata, [redacted], come nuova, vendesi causa inutilizzo a L.14.500.000 0348-6702932

MONSTER 600 12/96, giallo, sempre in garage, km.5.000, gomme di ricambio Pirelli Dragon Corse, antifurto, lucchetti [redacted], L.10milioni. 0339-8614710

MONSTER 600 [redacted], 5/97, diversi accessori, perfetta condizioni, vendo L.8milioni trattabili [redacted] 0347-3144720

MONSTER [redacted] [redacted], colore dark, vendesi a L.15milioni trattabili [redacted]-5245470

MONSTER 900 in perfette condizioni, vendo [redacted]. 011-7712915

S72 anno 1998, km 8.000, [redacted], argen[redacted], perfetta, [redacted] a L.14milioni. 0335-[redacted]

Fantic

[redacted] **CABALLERO** [redacted], regolarita' competizione, con documenti originali, perfette condizioni, da intenditore, patente B, vendo a L.900.000 tratt Tel.pasti 011-212406

125TRIAL anno '81, documenti originali, [redacted] solo 3 anni, condizioni ottime, vendo prezzo rottamazione. Tel. [redacted] 011-7394382

[redacted] [redacted] nuovissimo, km [redacted] effettivi, [redacted] verde, vendo o scambio con eventuale vettura [redacted] [redacted] 7644044

114/8 Gilera

124 1972, documnati in regola, in ottime condizioni, vendo. 011-9654589

250 RALLY '81, avviamento elettrico, bauletto e casco in regalo, vendo a L.24 800.000 0124-516130

[redacted] [redacted] 98 [redacted] rosso bianco, 4 mar[redacted] marmitta Giannelli, catena con corona nuova, alcuni ricambi, vendo a L.500.000 trattabili. [redacted]

MX1 125 [redacted] '99, [redacted] condizioni, regalo 011-9909311

114/9 Guzzi

500 GTV '45 [redacted]ato, vendesi. 011-8609845

850 NTX '95, km.21.000, batteria e gomme nuove, sempre tenuta in garage, con baule posteriore e cesti laterali, vendo a L.9milioni. Tel. ufficio 0121-59161

CALIFORNIA III 1.0 anno 1988, nero cromato, km.35.000, [redacted] condizioni. [redacted] a [redacted]. 011-6406106

QALLETTO 200 anno '61, meccanica, [redacted] mezzana e documenti in ordine, [redacted] 011-4112786

V35 [redacted] '85, km.92.000, [redacted] condizioni, sempre in box, vendo a L.1 200.000 trattabili. 011-9113198

114/10 Harley Davidson

1340 SOFTAIL vendo o permuto [redacted] auto fuoristrada o 883 Sportster. 011-6064359

ROAD KING CLA[redacted] 1450 anno [redacted], accessoriata ufficiale, vendo L.32milioni [redacted]-8347690

114/11 Honda

400 F SUPER SPORT ottime condizioni, vendo. 011-544094

650 SILVER WING bicilindrica, '02, bellissima, km.18.000, carenata, consum[redacted]oni, radio e bauletto, comodissima per viaggiare, vendo a L.5milioni 0335-248957

600 F anno '87, km 45.000, perfetta, vendo L.5milioni.Tel. serali 011-7800485

AFRICA TWIN 750 bianca, aprile '96, bauletti laterali e posteriore Givi, interphono, [redacted] Dainese, vendo L.1 [redacted] Ottimo Affare! [redacted]

CB 400 N 6 marce, anno '80, pochissimi chilometri, vendo per inutilizzo a L.1.800.000 trattabili 0338-7967586

CB 400 N colore azzurro metallizzato, pochi chilometri, quasi nuova, vendo a prezzo trattabile. 011-711409

CBR 600 F 2000, pochi km, vendo a L.15milioni. 0335-5911048

CBR 600 F nero-lucida, gommata nuova, anno '92, vendo L.5milioni trattabili 0335-7022498

CBR 600 '94, viola, nero, rosso, estetica e meccanica da vetrina, vendo a L.6 500.000. 0124-77613

CBR 600 anno '92, pochi chilometri, appena gommata e messa a punto, come nuova, vendo causa inutilizzo a L.5milioni. 011-9864088

CBR 900 RR FIREBLADE 5/99, colorazione Repsol, completamente originale, come nuova, km.11.700, vendo L.15 700 000 trattabili. Tel. ore 9.30/22 011-641645

[redacted] **RR** 11/97, colore HRC, km 6.500, come nuova, vendo L.15milioni. Tel. serali 0339-2955142

CBR 900 RR 1995, gommata [redacted], grigio-arancio-bordeaux, vendesi. 011-9840495 0338-5247[redacted]

CBR 900 RR 1997, km.15.000, colore HRC bianco rosso nero, perfetta, gommata, tagliandata, vendo per inutilizzo a L.15.300.000. Tel.pasti 011-212406

CBX 125 da strada, 9KW, 4 tem[redacted] benzina, anno '84, km.6.000, come nuova, vendesi Visibile Lanzo Torinese 0123-27566

CR 125 1991, gommato al 50%, ottima ciclistica, mai fatto gare, perfetto, L.1 800 000 [redacted]-3804[redacted]

CR 125 fine '98, usata pochissimo a livello amatoriale, [redacted] gara, con kit e r[redacted] [redacted], vendo per inutilizzo a L.7milioni. 0335-[redacted]

CR 250 anno 1983, bellissima, usata poche volte, motore e estetica perfetti, qualsiasi prova, vendo a L.3.400.000. 0123-40237

CX 500 anno '80, personalizzata, vendo L.3.500.000. Gianni 02-93548368 3548748

500 km.78.000 originali, anno '79, vendesi L.1.100.000. 011-933373

DOMINATOR anno '89, assicurazione pagata, vendo a L.2.500.000. 0333-4022221

DOMINETOR anno '89, pochi km., in perfette condizioni, vendo L.3.200.000. 011-9946210

750 colore nero-grigio, da collezionista, perfette condizioni carrozzeria e meccanica, L.4.500.000 trattabili. Tel. ufficio 011-4500965 - dopo ore 20 011-8128006

FR 750 anno '93, scuro metallizzato, vendo 0339-6620691

PANTHEON 150 blu scuro, 4799, pochissimi chilometri, come nuova, vendesi a prezzo interessante causa inutilizzo. 0347-2262

REVERE 650 1990, bianca, km.35.000, perfetta, con cupolino, bauletti laterali e centrale, vendo a L.4milioni. Tel. 011-9001738 Marco

SHADOW 600 anno '89, accessoriata, vendo L.6milioni trattabili 0348-6883698

SHADOW 600 nera, 1999, km.18.000, gomme 60%, accessori, copriradiatori, targa italiana, vendo L 9.500.000. 0329-8366393

TRANSALP 600 1997, km.23.000, doppio disco anteriore e bauletto, cupolino rialzato, gomme , vendo a L.9milioni 0347-9265099

TRANSALP 600 anno '89, km.12.000, bardaaux, bauletto doppio, 2 antifurti, mai sinistrata e caduta, privato vende a L.10.500.000 trattabili. 0336-8291722

TRIAL RS 280 4 tempi, originale rossa, con documenti di circolazione in regola, perfetta, vendo a L.4milioni. 011-4373275

VF 500 F qualunque prova, vendesi. 0348-7675576

VFR 750 2 fari, km.11.000, rossa ferrari, dragon nuovi, terminale carbonio, bauletto, come nuova, vendo L.11milioni trattabili. 011-8062451

VFR 750 anno ottimo stato, metal- L.1.200.000. Tel. serali 011-

VFR 800, km.12.500, immatricolata 05/1998, tagliandata, nuove gomme, unico proprietario, vendo. 0335-254445

VTR 1000 F anno '98, km.8.600, colore blu, vendo a L.15milioni trattabili.Tel. serali 0338-

XL 600 LM '98, perfetta, gommata, bollo pagato, catena, pignoni, nuovi, vendo a L.2.500.000. 0347-4582243 011-375500

XL 600 LM 1987, km.19.000 originali, avviamento elettrico, tenuta benissimo, assicurazione fino aprile 2001, regalo bauletto, L.2.800.000 trattabili 0339-4307225 011-8975483

25 '84, per inutilizzo a L.600.000 trattabili. 0349-8100871

, accessoriata, vendo a L.3milioni Tel. pasti 0329-8149807 99717

XR 650 4/00, perfetta, km.1.800, vende 0. Tel. pasti 011-644785

ZR 400 anno '98, ottime condizioni, sospensioni Arrow, preparata a gara, vendo a L.8milioni. 011-9191051

114/12 Husqvarna

250WR targata 01, km.2300, usata svago, km.23.000, buone condizioni generali, usata svago, privato vende a L.6milioni. Tel serali 011-8504614

260 ENDURO gomme Ouniop, nuove, da vetrina, usata pochissimo, pochi chilometri, vendo L.7.500.000 con vetture inclusa. 0329-8645461

610 SM SUPER MOTARD nera, km.1.500, 07/2000, unico proprietario, vendesi. 841595

WR 250 targata, 1993, ben tenuta, pochi chilometri, causa inutilizzo vendo a L.3milioni. 0333-2908854

WRK 250 in ottime condizioni, con diversi ricambi, vendo a prezzo da concordare. 0338-

114/13 Kawasaki

250 anno 2000, in ottime condizioni, vero affare, vendo. 0329-8810670

750 VN CUSTOM anno '96, perfetta di meccanica e carrozzeria, km.8.000 circa, vendo. 0329-8578710

EN 500 CUSTOM metà 1994, bordeaux, vendesi a L.4.500.000 trattabili. Tel. 3155812

GPZ ottime condizioni, funzionante, senza documenti, vendo L.200.000. 011-8609228

GTZ '96, bianco e rosso, predisposto benzina verde, gomme nuove, vendo a L.2milioni. 0347-8254095

KLE 500 bicilindrica, km.34.000, vendo a L.4.500.000, vendo. 011-783881

KLR 600 bianco e blu, tenuta bene, vendo a L.2milioni trattabili. 0329-8113983

KLR 650 nero verde, km 34 000, anno '93, batteria e marmitta nuove, stetica da vetrina, vendo L.3milioni trattabili.

VN 800 CLASSIC anno '96, mai sinistrata, come nuova, super accessoriata, antifurto, telecomando, verde azzurro, km.16.500, vendo L.10.800.000 trattabili 011-8059662

ZR 7 blu, anno 2000, gommata nuova, con Michelin Pilot Sport, vendesi a L.10 500.000 011-821614

ZRX 1.1 1999, km.12.000, paratacqua, gomme nuove, tagliandata, vendo a L.13.500.000 trattabili. Tel 0347-

ZX9-R 3/99, verde, km.10.000, terminale, perfette condizioni, vendo L.15milioni o permuto. 0339-8928254

114/14 Ktm

250 GS 1977, funzionante, provvista di targa e libretto, vendo a L.1milione o permuto con Montesa 348 Trail. 011-9415713

114/15 Motoguzzi

FIFTY TOP avv. elettrico, '97, in ottimo stato, assicurato fino aprile-01, vendo causa inutilizzo a L.950.000 non trattabili. 0329-8152508 0380-5062052

FIREFOX 815 colore grigio opaco, vendo. serali 0338-3944821

114/17 Piaggio

HEXAGON 150 anno '95, bauletto, frizione, freni, gomme, batteria e impianto elettrico nuovi, colore melanzana metallizzato, come nuovo, vendo. 0340-2232283

SI 1982, funzionante, vendo Tel. serali 011-351810

180 '96, km 6.000, parabrezza fume blu metallizzato, vendo a L.2.200.000 0347-4418378

VESPA 125 GTR anno '70, buone condizioni, documenti e targa originali, accessoriata, vendo a L.1.500 000 trattabili 0335-6351242

VESPA 125 PX anno '85, decreto storico, accessoriata, vendo L.500.000.

VESPA 125 anno 1950, vendo.

VESPA 150 SPRINT VELOCE radiata, incompleta, vendo usa ricambi. 011-9414283 0347-3036349

VESPA ET4 125 nera, km 100 originali, marzo 2000, bauletto, come nuova, vendo causa inutilizzo. 0339-2123285

'90, colore vendo a L.850.000. 0338-7000717

VESPA RALLIE 200 con miscelatore non funzionante, vendo a L.1milione. 0338-5238753

X 9 250 giugno 2000, verde enigma metallizzato, perfetto, vendo a L.8.500.000 011-7709130 0347-2328236

114/18 Suzuki

BANDIT 1.2 anno '98, km.5.500 , pari al nuovo, colore argento, vendo 10.500.000. 0338-

BANDIT GSF 400 anno 1991, colore rosso, perfetta, da vedere, vendo a L.5milioni. 0348-7020807

BURGMAN 250 2/99, blu metallizzato, pochi chilometri, vendo L.7milioni. 0338-8305428

BURGMAN 250 '98, color champagne, supercosseriato, 1^tagliando km, pari al nuovo, vendo L.7 500.000 2186672

400 km.2.600, bauletto in tinta, garanzia limitata, perfetta, vendo a L.8 800.000. 011-8224759 0347-7701868

BURGMAN 400 anno '99, colore verde, metallizzato, km. con bauletto, antifurto , L.9milioni trattabili. 011-

BURGMAN blu metallizzato, bauletto in tinta, pari al nuovo, vendesi L.9milioni. Tel. ufficio 0337-218926

GSX R 750 SORAD anno 1997, km.20.000, colore bianco e blu, accessoriata, ottime condizioni, vendo a L 12milioni no trattabili. 0124-616403

DR 800 S colore blu, perfetta, cruscotto con contagiri, causa , vendo a L.1 800.000 trattabili 011-9041

DR BIG S.INSEL targata TO42..., motore rifatto, , batteria nuova, bauletto Givi etc... a L.1.500.000 0329-1673572

DR BIG avviamento elettrico, '93, vendo a 0347-4520981

DR 800 anno '91, con borse laterali, vendo a L.2.500.000. 0329-2229735

GSX 600 II grigio-rosso-nero, anno '97, km.26.000, unico proprietario, perfette condizioni, vendesi per motivi personali L.11milioni trattabili. 011-9587416

GSX 750 16V con 4 in 1, anno 1990, motore perfetto, vendo a L.300.000 non trattabili. 0339-4243219

GSX 750 F grigio-nero, anno '90, ottimo stato, borsa Givi e bauletto Maxia, vendo L.5.900.000 trattabili 0329-2187463

GSX 750 discrete condizioni, '92, vendo a L.800.000 trattabili 011-3172386

GSX R 750 1992, bianco blu, ottime condizioni di meccanica e ciclistica, mai urtata, sempre in garage, eventualmente accessori, vendo. No perditempo. Pasti 011-9011208

R750 '92, blu metallizzato, km 70.000, motore rifatto, perfetta, vendo L.7.500.000. 011-9671008

800 SRAD anno '98, unico proprietario, bianco-blu, vendo L.12.500.000. 0348-3124151

GSXR 750 '92, bianco e blu, raro esemplare, ottime condizioni, mai caduto, sempre in garage, vendo. No perditempo. 0333-8564342

RF 600 R 16V anno '97, marmitta espansione, bauletto, pochi chilometri, rosso, vendo a L.10milioni trattabili

RGV 250 mod 1995, bandiera verde, con marmitta espansione più originale, km 2.000, vendo quotazione Motociclismo. 0347-3131833

SORAD 250 fine '96, grigio nero, pochi chilometri, gomme nuove, vendesi L.11.800.000. 0347-2384223

SWIFT 1.6 3 cilindri specchi a velri, in ottime condizioni, pari al nuovo, vendesi a L 1-252868 0347-8453641

TL 1.0 S '97, rosso, motore ed estetica perfetti, gommata 90%. L.12 trattabili. 011-8965329

TR 50 STREET MAGIC anno '98, km.4.000, bordeaux originale, vendesi inutilizzo. 0339-3087838 Tel dopo ore

VX anno '92, bordeaux metallizzato, km 15.000, gommata, tagliandata, con kit Givi, vendo L.5 500.000 volture pneus. Tel. serali 011-4552875

114/19 Yamaha

600 XT anno '86, km.12.000, vendesi. Tel serali 011-3092559

AFRICA TWIN 750 anno '91, km.30.000, con bauletto Givi Maxia, ottimo stato, L.6milioni. 0347-3688518

CYGNUS R 125 4 T, anno '99, km.5.500, parabrezza, euro1, guidabile con patente B, vendo a L.3.300.000 trattabili. 011-202251

600 verde metallizzato, km.6.000, causa , vero affare, vendesi. Paolo 0347-7334204

FZ 750 anno '86, bianca e rossa, tenuta benissimo, vendesi inutilizzo. 0347-2661679

FZR 600 1E anno '89, in perfette condizioni, "da vedere", vendo a L.4milioni. 0348-3186143

FZX anno '97, km.15.000, vendesi quotazione Motociclismo, trattabili 0347-5730712

250 '96, grigio metallizzato, bauletto in tinta, parabrezza maggiorato, retrattori, pneumatico posteriore nuovo, km.15.000, vendo a L.6.500.000. Tel. serali 0339-8104813

250 1/97, perfetto, portapacchi, bauletto in tinta, 2 parabrezza maggiorati, deflettori. tutto Givi, km.15.000, L.7.800.000. 011-3978041

MAJESTY 250 anno '98, accessoriato, vendesi L.6.500.000 trattabili Tel serali 011-322816 0335-6475804

MAJESTY 250 blu, anno '97, perfetto con antifurto elettronico, vendesi a L.6.700000 011-9541459 0335-5391790

R1 anno '99, blu, ottime condizioni, ancora in garanzia, km.9.000, gomme nuove, qualsiasi prova, vendo L.18milioni. 0380-3028829

RD 350 colore nero, carenata, in buone condizioni, vendo a L.1 800.000. 011-3095440 0347-2209884

650 maggio 2000, grigio metallizzato, antifurto autoalimentato, sacca serbatoio, vendo L.14.500.000 trattabili.

TDM anno 96, km 36.000, con attacchi Wingracks piu' 2 bauletti Givi E.40, scarico in carbonio 2 in 1 Silmotor, L.10.500.000. Franco 0347-7308185

TT 600 R 1999, ottime condizioni, km.5.000, ancora in garanzia, vendesi per inutilizzo a L.7.800.000. Tel. pasti 011-8994316

TT 600 anno '87, km.20.000, buone condizioni, sempre in garage, vendo per inutilizzo a prezzo interessante. Tel. serali 011

WR 400 F ENDURO 6/98, no gare, vendesi a L.8.200.000 permuta. Tel. pasti 0330-524813

XT ENDURO km.10.000, ottimo affare, vendo a prezzo da concordare. 011-4340180

XT 660 ENDURO avviamento pedale, ben tenuta, vendo L.1.500.000 trattabili. Tel. pasti 011-8908297

XT 660 E anno '05, km.8.000, praticamente nuova, vendo L.6milioni non trattabili. Tel. pasti 0121-393907

XT nero, avviamento km.22.000, a L.3.600.000 serali

XTZ 660 TENERE' bianco-rosso, anno '93, km.27.000, bauletto, paramotore, borsa, serbatoio, vendo L.4.500.000 trattabili. 0335-7177524

XZF 750 R 1997, ottimo stato, a L.9.500.000. 011-728656

YZ 125 anno 2000, 10 ore di utilizzo, piu' kit per maticolazione, vari pezzi speciali, vendo a L.8.500.000 trattabili. 0335-6357402

YZ 125 non targata, anno '98, usata poco e solo per allenamento, ottime condizioni, a L.6.500.000. 0329-2182753

YZ 250 98, stetica da vetrina, vendo a L.7milioni. 011-9720165 0360-771682

YZ 250 anno '97, perfetta, vendo a L.5.300.000 0349-4785420

114/20 Altre marche

TECHNO 250 '95, meccanica buona, gomma vendo a L.4milioni. 011-8807307

BETA TRIAL vendo L.2.300.000 senza documenti. 0124-77211

CASCHI INTEGRALI (n.2) Driver Super Allen, con interfono, vendo. Tel. ufficio al mattino 011-4324482

125 011-6061437

KIMCO 125 metallizzato, km.13.000, immatricolato 04/99, unipropriet., con bollo pagato fino 01/02, vendo a L.3milioni trattabili. 011-34 0333-2708703

MARCO 490 1980, senza targhe, tutta ristrutturata, originale, vendesi ad amatore a L.1.500 000 0338-2828425

MALAGUTI ciclomotore '69, vendo a anche per campagna rottamazione 011-9581696

MILLENNIUM ITALSET 150 anno 2000, con termoscud, piastra portabauletto, vendo a L.5.700.000. 011-534547

COTA 311 '95, buone condizioni, meccanica ottima, vendo a L.3.500.000.

MORINI 250 T monocilindrico 2 tempi, '77, km 7.000 originali, vendo L.3milioni. 0347-4263973

MORINI 350 ESCALIBUR 1994, con caschi e interfono, vendo. Tel. pasti 011-9861707

MOTO TRANSALP 600 (n.3) vendo a un prezzo lavorativo 0338-4587771

MOTORINO PIEGHEVOLE Di Blasi, cc.50, rosso, dotato di borsa, vendo al miglior offerente.

POLINI DREEMPAK 910 preparazione, piu' ricambi di ricambio, vendo a 011-2732031

SIDECAR 650 MT10 4 tempi, completo di capottina per Sidecar, perfettamente funzionante, vendo a L.5.900.000. 011-8504848

SWM in buono stato, vendo a L.1.500.000 a 0347-0510571

TRIUMPH THUNDERBIRD 900 Sport, 2/2000, accessori, vendesi 0338-14

114/21 Accessori moto

BAULETTO completo, originale, nuovo, per BMW K100, vendo L.380.000. 0347-

BORSA INTERNA per top piccolo, BMW, nuova, vendo a L.150.000. 0121-71253

moto vendo L.150.000. 0347-7401408

(n.2) originali, Bmw come nuove, vendo L.38.000. 011-7508361

CARRELLO PORTA MOTO Cresci, anno '97, 3 posti, ottime condizioni, vendo L. 0329-2182753

CASCHI DRIVER (n.2) integrali, tg.56/58, colore bianco con righe blu e vendo L.180.000 cadauno. 011-9681517

CASCHI INTEGRALI Nolan mod.2000, mai usati, tg XS/M, vendesi L.500.000 la coppia. 011-9016054 0347-4830685

CASCHI (n.2) tg. S/XS, nuovi vendo inutilizzo. 0349-8186448

System 4, visiera di ricambio nuova, usata 1 volta, come nuova, tg.58/59, grigio marshall, vendesi. 0121-71253 0338-9186290

MOTO vendesi L 50.000. 0339-

CASCO INTEGRALE per moto, marca AGV, usato pochissimo, e non 0172-715742

CASCO INTEGRALE Shoei XR misura 59L, tinta viola blu metallizzato, condizioni, 0346-3014047

MOS modello M47, tg.S, vendo a L.70.000. 011-3293639

CASCO HOLAN serie N100, tg.m, grigio metallizzato, vendo a L 0347-1410802

CASCO n.30, aperto davanti, colore grigio metallizzato, con visiera e presa d'aria superiore, pari al nuovo, vendo a L.180.000. 0336-1697584

CASCO Shoei XR800 Duo Tec, tg.57, mentoniera mobile, anno '98, grigio metallizzato, vendo L.350.000. Tel. ufficio 011-2487139

CASCO integrale AGV KR 2001, tg.52, nuovo mai usato, vendo L.200.000. serali 011-3858778

originale per Suzuki SRAD 600, senza foro e scarico, vendo. 0333-3147186

HARD TOP piu' 3 cappottine per Triumph Spitfire MK 4, vendo. Tel. ore 21 011-353481

HONDA CR 125 1995, usata poco, vendo per ricambi causa ingombro a da concordare. 9586543

INTERFONO MOTO 2 canali, via filo, nuovo, pratico da utilizzare, vendo a L.80.000. 0339-9723411

MANIGLIONI POSTERIORI filtro aria e paratre originale Givi, per Honda Transalp, vendo. 011-8608429

MARMITTA ARROW'S adatta per Africa Twin 650 e altri modelli di moto, vendo. Tel. pasti

MARMITTA per Runner 180/125, vendo. 0347-4141934

MARMITTA per CBR 900, anno '99, ovale, in carbonio, km.1.000, vendo L.360.000. 0347-2372287

MARMITTE GUZZI (n.2) d'epoca, a coda di pesce, nuove, da cromare, per cc.250 diametro 35 e per cc.500 diametro 44, vendo L.80.000 cad.

MARMITTE (n.2) in carbonio, della Bill Motor, per Monster 600/750/900, km.2.000, vendo L.600 ; borse laterali, soffici, universali, L.150.000. 0336-3055788

MARMITTE originali, omologate, GSX-R 1.1, '96, vendo. 0338-8752208

PARABREZZA per K100, in condizioni, vendesi. 011-3561085

PEZZI IN CARBONIO per Ducati Monster e pompa freno anteriore regolabile, con tubi aeronautici, vendesi. 0333-2905293

RICAMBI YAMAHA FZR 600 Genesis vendo a prezzo trattabile. 0347-8200182

RICAMBI YAMAHA XT Tenerè 600, anno '95, volendo anche telaio con documenti, vendo. 29311

RUOTE per moto d'epoca piu' forcella e fanali, vendesi. 084519

TERMINALE in carbonio Harrow, tondo, km.500.000 di vita, adatto CBR 600, vendo a L 000. 0124-77613

per Yamaha FZR 600 vendesi. 0339-2253361

TERMINALI (n.2) in alluminio, per Yamaha XII Universion , vendo a . Tel. serali 011-8405252

115 MOTOCICLI

115/1 Varie

o moto Barbero o Malco da cross, strada o regolarita' di qualsiasi tipo, anche in acquisto 011-8611518 856666

APRILIA RS 125 Cagiva Mito, Honda NSR o Yamaha TZR, acquisto. 0338-8407710

DUCATI 996 anno 2000, cerco in acquisto in contanti. 0338-8657020

LAMBRETTA DUCATI MOTORI Asmacchi, , anche smontata, a pezzi o documenti, cerco ovunque 011-

MINI TRIAL per di 10 anni, acquisto. Tel.serali 011-9254805

MOTO 125 non depotenziata, dal 1990 in poi e moto grossa cilindrata, anni e inizi '90, acquisto. 0173-90121

PIAGGIO HEXAGON 150 possibilmente 1997/98, acquisto solo se da unico proprietario. Pagamento contanti. Chiedere di Mauro 0338-8061892

SCOOTER 125/250 cerco solo se prezzo ragionevole, pagamento contanti. 0335-243160

TRIUMPH SPEED TRIPLE 955 acquisto a quotazione di mercato. 0339-8828254

YAMAHA TT 600 E solo se recente e mai fuoristrada, cercasi. 011-643753 0347-0537103

115/2 Accessori moto

BORSE LATERALI in pelle, per Custom, usate ma in buono stato, acquisto. 0338-6957760

CUCCIOLO velocipede degli anni '50, anche se in pessime condizioni, acquisto per ricambi

MOTO 125 non depotenziata, dal '90 in poi, acquisto per ricambi Cagiva, Aprilia, Yamaha, Gilera, pagamento in contanti Tel serali 0338-3122750

116 BICICLETTE

offerte

BICI BIANCHI da corsa, forcella in carbonio, cambio Ultrega, tg.53, nuova, vendo L.1.300.000, piu' regalo n.41. 0124-84453

BICI BIMBO anni 8/7, vendo L.50.000 011-8014687

BICI BIMBO bici bimbo 4/6 anni, L.80.000. 011-3081591

BICI BIMBO tipo mtb, mono marcia, ottime condizioni, diametro 21", per bimbi 3-6 anni, vendo a L.50.000 non trattabili. 011-9295596

BICI CITY BIKE Shimano, misura 28, gialla, come nuova, vendo L.600.000. 011-6470928

BICI CORSA BIANCHI Campagnolo, centochilometri, km 170 percorsi, come nuova, valore L 2 200.000, vendo causa inutilizzo a L.1.300.000 trattabili.Tel 011-8312443

BICI CORSA MOSER c/c 52 tubi aria, cambio 16v, comandi al manubrio, tutta componenti campagnolo computer , vendo a L.1milione. Tel serali 011-9921886

CORSA (n.2) Bianchi, misura 53, una montata Shimano Ultegra, L.1 800.000 trat. l'altra Campagnolo, carchi Mavic, L.1.100.000 trat. Regalo accessori, 2558100

BICI CORSA Ganna con cambio Shimano a rapporti, vendo. 0368-812100 011-813199

BICI CORSA gruppo Campagnolo Mirage, 18 velocita', cambio al manubrio ITM, cerchi Campagnolo con copertoni, vendo a L.800.000 trattabili. 011-4240029

BICI CORSA vecchio, vendo. 011-9957447

BICI DA CORSA (n.2) vendo causa inutilizzo a prezzo da concordare. 011-215875

BICI DA CORSA Dedinato lg 54, telaio in acciaio alubi differenziati, tutto campagnolo, vetoce, 0349-6821625

BICI DA CORSA Peugeot, anno '76, mai usata, vendo L.150.000. 011-8953875

CORSA ottimo stato, misura 60, telaio Columbus, cambio a freni Campagnolo, piu' accessori, vendo L.490.000 trattabili 011-2481347

BICI DA CORSA telaio Columbus misura 54, cambio Campagnolo, buone condizioni, a L.250.000 trattabili. 011-8584298

BICI DA DONNA nuova, vendo a L.250.000.

BICI (n.4) per bimbo, vendo. 011-4175046 51

BICI bimbo, 3/5 anni, con rotelle, in buono stato, vendesi. 011-8580717

BICI da corsa Bianchi, vendo a L.350.000 0349-4036213

BICI per bimbo Numbervan 12X, nuova, vendo a L.50.000. 011-7360053

BICICLETTA BIANCHI turismo, uomo, misura 28, vendo. 0335-8586418

BICICLETTA DA DONNA marca Olimpia, freni a bacchette, 011-9589341

BICICLETTA Frera da uomo, misura 26, anni '35-40, cerchi in legno, freno torpedo, rimessa a nuovo, da collezione, vendesi a L.350.000.

BICICLETTA anni '30, da passeggio, con portapacchi davanti e freno a contropedale, ven-

BICICLETTA donna, leggera, vendesi. 011-8612431 0347-9355389

BICICLETTA da donna, tipo Landesina, colore nero, L.50.000. 011-788642

BICICLETTA da uomo, vendo L.80.000. 011-8188221

BICICLETTA da uomo e 1 Graziella, vendo a 011-4111703

BICICLETTA da uomo, marca Imperial, freni a bacchette, anni '40, bellissima L.280.000 trattabili. 011-2283864

BICICLETTA nuova, vendo a L.380.000 Tel pasti 011-4110130

BICICLETTA tipo Graziella, in buone condizioni, vendo a L.100.000. 011-2258202

BMX ottime condizioni, vendo a L 60.000. Tel serali 011-2470754

CITYBIKE verde petrolio, nuova doppio portapacchi, luci con dinamo, cambio sincronizzato, vendo a 011-

MB per ragazzo, in buone condizioni, vendo a L.50.000. 0333-3540898

MBT DA UOMO cambio 18 velocita', buone condizioni, vendo a L.200.000. 011-386883

MTB BIMBO 6/10 anni, come nuova, vendesi. 0338-2498120

SOLUZIONI DI TRASPORTO

PELLIGRA

veicoli industriali e commerciali

http//www.pelligra.it e-mail: info@pelligra.it

VENDITA E ASSISTENZA

Liberalizzazione Europea **"MULTIMARCA [illegible] SI PUO'"**

IVECO FIAT NISSAN HYUNDAI
DAEWOO PIAGGIO MITSUDISHI

A RICHIESTA PREVENTIVI ANCHE PRESSO LA VOSTRA SEDE

Tel. 011.4113552 (6 linee r.a.) Fax 011.4115037

"il veicolo giusto per ogni impiego"

Orario: 8,30 - 12.30 / 15,00 - 19,00 Sabato 9,00 - 12,30

PELLIGRA s.r.l. - Via Antonelli, 16 Collegno (TO) - CAVALCAVIA C.SO FRANCIA

VASTA ESPOSIZIONE NUOVO-USATO

▪ Veicoli usati [illegible] SCELTA ripristinati ■ venduti in garanzia
Veicoli usati [illegible] SCELTA posti ■ vendita senza interventi
a prezzo particolarmente interessante, indicati per il ripristino "fai da te"

MTB LEE COUGAN Revenge AL, in ottime condizioni, telaio misura 20", Shimano XT V Brake, [illegible] alt. cm.180/190, valore L.3.300.000, vendo a L.2milioni 011-6472750

MTB SPECIALIZED Stumpjumper M2, forcella FSR carbonio, XT/XTR, Magic RTM, ruote Mavic, freni Magura misura 17 vendo 0348-3643689

MTB SPECIALIZED misura 20 5" Stumpjumper M2, equipaggiata Full XT anno '97, appena revisionata, vendo L.2.500.000 trattabili 011-[illegible]

MTB YETI KONDOPELLI in alluminio 601TS, montata Deore 2000, s.sterzo, Race Face, viteria in argal etc..., come nuova, vendesi a L.1.200.000. 0338-1673672

MTB 14 velocità carbi in lega, vendo a L.350.000. 011-4240029

MTB Specialized Stump Jumper M2'FS, con forcella ammortizzata STM, reversciata ed elastomeri, gruppo Shimano XT, freni V-Brake, molto bella, vendo. 0347-0323806 011-342823

MTB cambio Shimano vendo a L.150.000 non trattabili. 011-3680886

MTB da ragazza, ben tenuta, vendo a L.80.[illegible] 0347-5787296

MTB da uomo come nuova, vendo a prezzo trattabile. 011-703434

MTB in alluminio buono stato, 24 rapporti vendo L.300.000. Tel. serali 011-[illegible]

MTB n.26, adatta per ragazzo, nuova, vendo a L.180.000 trattabili. 011-8087488

MTB per donna o ragazzo con ruote da 24" vendo. 011-386386

RUOTE MTB Mavic per freni a disco, vendo a L.400.000; copertoni MTB Panaracer usati, L.80.000 la coppia. 011-2424478 0329-7087991

SEGGIOLINO BICI tipo Antares, nuovo, vendesi a L.100.000. 011-384288

TANDEM 10 posti e biciclette da collezione ed elaborazioni speciali, vendo. 011-7715790

TANDEM cambio Shimano, 18 marce, nuovo, vendesi. 011-2055583

TELAIO MTB Yeti Arc, forcella White, freni Magura, ruote complete, con cerchi Mavic e mozzi XTR, vendo. 0349-3543599

117 [illegible]

BICI DA CORSA con telaio in alluminio, campagnolo o shimano, misura 58, [illegible] cerco in acquisto. 011-6577882

BICI [illegible] con corteopedale, possibilmente con ruote da 20" privato cerca in acquisto. Tel. serali 011-3161910

BICI PER BIMBO anni 11, cerco in regalo. Tel. serali [illegible]

118 VEICOLI VARI offerta/domanda

118/1 Varie

[illegible] monoposto tipo Basic da kg.50 a 80, completo di sellette emergenza, vela perfetta vendo L.500.000. 0121-932909

118/2 Camper, roulotte

ARCA SCOUNT 340 mansardato, 6 posti, 1993, con veranda, portabici, portapacchi con pensine come nuovo vendo a L.32milioni 0333-4[illegible]

AUTOCARAVAN ADRIATIK 430 2.5 TD, full optional, anno '92, 2 proprietari, letti castello, rimessato al coperto, vendo [illegible] trattabile L.39milioni trattabili. 0339-4620749

AUTOCARAVAN ARCA FRECCIA [illegible], su Ducato 2.5 TD, idroguida, km 48.500, 6 posti, [illegible], vendo L.42milioni trattabili. Tel. [illegible]

AUTOCARAVAN CI Continental 584 su Ford 2.5 D, anno '91, km 52.000, 5 posti letto, accessoriato uniproprietario, vendo L.28milioni. 011-378563

AUTOCARAVAN DUCATO 2.8 D '92. Alma Full Time accessoriato, revisionato, vendo a [illegible]. 011-[illegible]

AUTOCARAVAN DUCATO 13 2.5 D, 1998, revisionato 08/98, 5 posti, ingresso posteriore, buone condizioni, vendesi a L.18milioni 011-2237407

AUTOCARAVAN ELNAGH Marlin 58, su Ducato 1.9 TD, 8/98, km.7.000 come nuova, veranda, portabici, antenna TV, pannelli solari vendesi L.48milioni 011-6820850 0333-3797100

[illegible]AN ELNAGH Coral 115 Garage su Ducato 2.5 TDI, catalitica 11/97, idroguida ml.7, km.24.000 7 posti condizioni pari al nuovo, L.58milioni 0347-4223862

AUTOCARAVAN LAIKA Ecovip 5, su Ford 2.5 TD pernottio, km.38.000, anno '94, 4 posti accessoriato, vendo per inutilizzo L.45milioni Valbile a Balnasco. 0348-5613321

AUTOCARAVAN MOBILVETTA Driver 575, anno [illegible] Ducato 14 1.9 TD, 6 posti, veranda, portabici, 2 antifurto, condizioni perfetta L.46milioni trat [illegible] 0336-8307724

[illegible]AN PILOTE 6 posti, su Ducato 2.5 D anno '95, portabici, veranda, portapacchi ed altro, vendo L.25milioni. 011-8989110 0335-8944085

AUTOCARAVAN [illegible] 34 anno '82 su meccanica [illegible] revisionato, portabici supplementare, portabici, veranda, gommato nuovo, L.13milioni 011-341453

AUTOCARAVAN BAFARY WAIS anno '96, meccanica fiesco, buone condizioni, con cellula abitativa [illegible] ricondizionare parzialmente, vendo [illegible] serali 0335-453064

AUTOCARAVAN SFARI [illegible] Ducato 1.9 TD, anno '91, km 45.000 6 posti, sospensioni [illegible] veranda, accessoriato vendo L.28milioni 0338-8457486

AUTOCARAVAN Ford Transit, 5/6 posti, 1800/62, anche con prelievo [illegible] in acquisto 0328-9842981 011-375821

AUTOC[illegible] Eco Vip4, anno '98, su Ford 100cv, gemellato 6 posti, km.52.000, unico proprietario, accessoriato, vendo L.53milioni trattabili. 0348-8437087

AUTOROLLER 3 anno 199, 6 posti, su Ducato 1.9 TD, portabici, portapacchi, doppie antifurto, km.14.000, unica proprietaria, pari al nuovo, vendo a L.44.500.000. 011-4812854

CAMPER ELNAGH CLIPPER 630, 8 posti, 1993, cv.100, Ford Transit 2.5 TD, gommato nuovo, super accessoriato, portabici, portapacchi, vendo [illegible] trat 011-9366836

CAMPER FIAT DUCATO 2.8 TD, allestimento Dallaï, 5 posti letto, mansardato, maggio 1991, revisionato 03/00, vendo 011 9056256

CAMPER FORD TRANSIT mansardato, 8 p.letto, 2 matrimoniali, 1 singolo, 7 persone, gancio traino, gomme gemellate buono stato, vendo a L.13.500.000. Tel serali 011-8582[illegible]

[illegible] [illegible] 8 posti, km.61.000, vendo L.18milioni. 011-3194905 0338[illegible]7411

CAMPER ITALIA su turbo Daily 8 posti letto, [illegible], motore nuovo, vendo per inutilizzo a L.18milioni [illegible] negozio 011-9054958

CAMPER LAIKA Lasercar 58, anno '98, revisionato, 07/00, accessoriato, meccanica perfetta, gomme 80%, vendo, richiesta L.24milioni 011-595313

CAMPER [illegible]RIDATO Arca America 401 New Deal Ducato 2500 TD, anno '90, doppi serbatoi, porta bici, [illegible] posti, antifurto, km 113.000 vendesi L.35milioni 0333-2082783

CAMPER MANSARDATO anno '90, 5 posti, su Ducato [illegible] 0 TD, con unità abitativa [illegible] da ricondizionare, privato vende a L.16.500.000. Sera 011-9871879

CAMPER MOBILVETTA Skipper 62 su Ford [illegible] PL TD, nessuna manutenzione da fare per 2 anni, accessoriato [illegible] a L.43milioni non trattabili, [illegible] ufficio 011-358370

CAMPER MOBIL[illegible] Skipper 54, 12/93 super accessoriato oltre L.10milioni in accessori, vendesi. 011-8278038

CAMPER RIMOR MOVING su Ford Transit 150 TD, 100 HP, km.12.000, anno 1996, parcheggio, veranda, navig. satell., radio, vendo a L.45milioni 011-9790386

CAMPER RIVIERA GT anni '95, full optional, km.40.000, 7 posti [illegible] vendo. Tel ufficio 0141-476354

CAMPER SAFARI WAY meccanica [illegible] Turbo, con doppio serbatoio, pannelli solari, gancio traino, bomboletone Gpl, aria condizionata, gomme nuove e gemellate 011-798536 0349-3540787

CAMPER VW JOKER Westfalia e California Coach, solo [illegible] in buone condizioni, cerco in acquisto. [illegible]

CAMPER VW TRANSPORTER 1975 9 posti, vendo a L.8milioni 011-783981

CAMPER VW tipi Westfalia anno '78, 4 posti letto, cucina, riscaldamento, motore nuovo, collaudato sino al 2002, vendo a L.10milioni trattabili. 0328-7255457

CAMPER WESTFALIA JOKER tetto sollevabile, interni motore e carrozzeria perfetti, unico, portabici, revisionato, gommato [illegible], vendo. 0335-6832786

CAMPER Grand Salad 5 posti letto, con stufa, clima a [illegible], vendo a L.10milioni. 011-7387908

CAMPER max 2 anni o via, solo vere offerte acquisto 011-9574648

ELNAGH CLIPPER 560 [illegible] T 2500 ID, 1997, 5+1, veranda, stereo, bomboletone gas, aria condizionata, gomme 2000, batteria nuova, buone condizioni, vendesi. 011-4349887 [illegible]

GENERATORE [illegible], adatto camper, vendo L.1milione trattabile Tel serali 011-6471961

GRAND ERG CIRAN 4X4 camper preparato grand viaggi, motore km.20.000 numerosi ricambi, patente C, occasione, vendesi a prezzo da concordare 011-8122733

MOBILVETTA SKIPPER 62 su [illegible] 150TD gemellato anno '[illegible], km.39.[illegible], accessoriato, più pannelli solari, paragonabile [illegible] vendo L.50milioni trattabili 011-727370

MOBILVETTA SKIPPER 1980, su Ford 2.5 8 posti letto, veranda, portapacchi, portabici antifurto, doppio serbatoio acqua, sospensioni ad aria, L.26.500.000. Sera 011-3087882

MOBILVETTA mansardato su Ford 2.5 JD, veranda, portabici, antifurto, radio, anno '90, ottimo stato, vendesi L.28milioni [illegible]-3488795

MOTORHOME COBE fiat TD, 6 posti, interni alcantara, generatore, condizionatore, veranda, portabici, lt.300 acqua, vendo L.48milioni. 0347-1504833

MOTORHOME DUCATO con stufa Truma, frigo grande, doccia, [illegible], revisione fatta 12/2000, vendo. 0338-5811105 0347-[illegible]

MOTORHOME HIMMERMOBIL 1992, Mercedes 2.5 DS, modello 307 accessoriatissimo, perfetto, qualsiasi prova, vendesi 011-[illegible] 0328-8489901

[illegible] LAIKA ECOVIP 200 l. anno '97 km.20.000 su fiesco 2.8. [illegible] vendo causa inutilizzo a L.60milioni trattabili [illegible] 011-8044501

[illegible] LAIKA 86 1991, [illegible]to, sempre tenuto in [illegible], usato solo [illegible], vendo a L.34milioni. 0338-7071864

PIAZZOLA ROULOTTE panoramica, in Val di Susa, in villaggio turistico, vendesi o affittasi. [illegible] serali 011-4154347

PIAZZOLA mq 80 in campeggio privato, [illegible]da. 011-4119838

PREMORESSO con roulotte, in campeggio in Valle Susa, vendo anche separatamente 0309-4368611

[illegible]GREGGIO in legno ml.4x2 [illegible] 8.000 trattabili Tel serali 011-4158949

RIMOR 670 anno '97, 7 posti letto, molti accessori, km.22.000, L.55milioni trattabili, vendesi. Tel. ufficio 0348-6023075

ROULOTTE LANDER in vetroresina, ml 4, anno 1980 4 posti completa di veranda e stufa usata poco vendo a L.5milioni 011-[illegible]

ROULOTTE ROLLER ml.5, in campeggio a Lurisia (CN) con telo di protezione, [illegible] L.7milioni trattabili. 011-4158938

ROULOTTE ROLLER con prolungasse in legno ml.4x2, in campeggio in alta Val Susa, completa di equipaggiamento (materiale estivo, vendesi. 0340-3361886

[illegible]OULOTTE 3 più 1 posti, buono condizioni, più veranda nuova, vende a L.3milioni trattabili 011-8988375

ROULOTTE con prolungasse in legno, ml 4x2, arredata, in campeggio a Valchiusella, vendesi a L.5.500.000. Tel serali 011-[illegible]

ROULOTTE in campeggio Valchiusella, prolungasse in legno ml.4x2, perfette condizioni, arredata, super accessoriata, L.5.500.000 trattabili. 011-873084

ROULOTTE in vetroresina, 3 posti in [illegible] condizioni, vendesi e [illegible] vendo [illegible]

ROULOTTE mansarda con gabinetto, su area privata, nel comune di Balme, vendesi 011-[illegible]

ROULOTTE ml.3.80, camperizzata con veranda nuova in campeggio "la Rocca" Cantarana (TO), vendo a L.3milioni 0328-6484811

RULOTTE 4 posti, tendone ottimo [illegible] vendo a L.3milioni trattabili. [illegible]

RULOTTE 5 posti letto con prolungasse in legno sita in Salbertrand Ulzio, presso campeggio organizzato molti accessori vera occasione vendo 0333-6344178 - Sera 011-8406308

RUOTE COMPLETE (n.2) 175-R13, più ruota di scorta, per roulotte vendesi. 011-8693523

SEMINTEGRALE su Ducato 2.5 D 6 posti, pannello solare, veranda, portabici, 2 serbatoi acqua a acqua grigia, 2 batterie 150 Ampere, accessori, L.23milioni tr 011-9845955

VERANDA ROULOTTE ml 4.75, sopra ribaltabile 2 pezzi scorrevoli, vendo. 011-9583523

VERANDA ROULOTTE usata solo 15 giorni, idonea per roulotte lunga ml.4.5 [illegible] ml.9.5, vendo L.800.000 trattabili [illegible] 9047564

VERANDA più cucinino, come nuovi, per roulotte ml.3, vendo a L.500.000. 011-8014687

WC CHIMICO da camper o da campeggio, Fiamma, mai usato, completo di liquido biodegradabile, vendesi 011-4334873

118/3 Nautica

BAILYNER CIERRA a Gebbi, qualsiasi prova, cercasi con urgenza [illegible]ovarie in contanti. 0338-8105993

BARCA CONCORD mt 5.85, motore Segal cc.40, senza patente, anno 2000 carrello nuovo 2000, usata 10gg. in garanzia avviamento e trim elettrica, L.15milioni 011-542355

BARCA [illegible] Mini [illegible] 10 posti, accessoriatissima, 1 anno di vita, carrello nuovo, motore usato, L.18milioni non trattabili Tel dopo ore 20.30 [illegible]

[illegible] LANCIA mt.3.30, con [illegible] Mercury cv.4.5, come nuova vende a L.1.500.000 011-9828230 0338-7345288

BARCA MEHALLO in vetroresina, motore Mercury cv.20 vendo a L.2milioni Tel [illegible] 011-4113402

[illegible]CA RIO TOP 480 bellissima, [illegible] carrello, senza motore, con vari accessori, tendalino, doccia, luci di ghia, etc vende a L.8milioni. Tel. serali 011-4054576

BARCA VTR doppio fondo, cm.250x150 omologata, ottimo stato, trasportabile con portapacchi, accessoriata, remi e salvagente adatta pesca e lago, vendesi. 0335-6148724

CABIN 20 imbarcazione Day Cruiser, mt.6.5 motore Yamaha 90cv, con molteplici accessori. Incluso carrello traino, privato vende. [illegible]

CARRELLO BALEN per imbarcazione kg.750, vendesi. Tel. serali 011-858780

CATAMARANO VTR ml.4.65, rende a fiocco 2 persone, camello alaggio, gavone nauticamping, vendo a L.2milioni. 011-9861327

GOLETTA D'EPOCA mt.7.5x2.60 ES 15 Hp, timone ruota, gabina prua, 2 fiochi, luvello, wc marino, doccia, vendo. Tel [illegible] 011-9113318

GOMMONE CALLEGARI Ocean 460, VTR, anno [illegible] motore Evinrude 737, con 30 ore di navigazione, accessoriato carrello veicolante vendo anche separato 011-7395178

[illegible] [illegible] 44 Roll-bar luci, ecoscandaglio, bussola, consolle etc. motore Yamaha cv.25 cc.3, [illegible] bello del '92. 011-9235636 #1

GOMMONE TENDER Silver Quior 230, [illegible] Mercury cv.3,3, praticamente nuovo, per inutilizzo, [illegible] dopo le 20 011-[illegible]

GOMMONE Callegari, mt.4, chiglia rigida, motore Mercury 25Cv, accessori, vendo 0335-7045128

GPS CARTOGRAFICO palmare Magellan Nav 6000, nuovo, con accessori, vendo al 50% del prezzo. Tel dopo le 20 011-[illegible]

GPS [illegible] satellitare [illegible]map 48 nautico, nuovo con garanzia, vendo a L.750.000. 0335-5814450

GRUETTA E PASSERELLA molto bella, più tavolo esterno pieghevole, ancora a cima per ormeggio, vendo. Tel. dopo le 20 011-[illegible]

KATAMARANO BARTIK mt 5, con carrello da spiaggio Oblcap con ruote grandi, in ottime condizioni, vendesi 011-381049 [illegible]-383417

LANCIA VETRORESINA [illegible] 20 motore Johnson 25HP, con carrello vendo L.20milioni. 011-8210189

MOTORE [illegible] cv.20, con cavi per timoneria, perfette condizioni, vendesi L.900.000. 0328-8496089 011-358902

POSTO BARCA in Sanremo, Porto Sole mt.8 con custodia, poteggio sulle e servizi, lunga banchina, affittasi o vendesi a prezzo interessante. 011-9853130

POSTO BARCA mt 6x2.75, Golfo Aranci, Sardegna, vendo a L.22milioni trattabili. Tel pasti o serali 011-3297781

SALVAGENTI (n.2) anulari omologati, poetta, cima, cassa inutilizza, vendo a L.100.000; 2 ancore a ombrello, da kg.8 e 12. L.100.000. 011-4310610

SEMICABINATO aver, mt.5.40, motore 115HP Johnson carrello Ilotti, accessoriato, ottime condizioni, vendesi a L.22.500.000 [illegible]

Veicoli commerciali autocarri da lavoro

AUTOBIANCO Minivan cm 48 alimentari, anno 99 revisionato buone condizioni vendo per cessata attività'. 0347-0444874

AUTOCARAVAN ADRIATIC 670 DK aprile 2000, vendo per causa acquisto casa, con accessori, prezzo da concordare. No perditempo. 011-8986543

AUTOCARRO FIAT 238 cassonato, revisionato marzo 2000, perfetto, vendo [illegible] 011-4340026

AUTOCARRO LUPETTO vera occasione guida patente C vendesi. 0330-780156

AUTOCARRO per trasporto di cose, tipo Mercedes Benz 308F 35/368, furgonato, gl.1.830, sprint anno '98, vendo. 0338-7911281

CAMION CENTINATO FIAT 50 NC, necessita patente C, revisionato, gommato, motore ottimo buon affare, vendesi. 0347-8484067

CAMIONCINO 616 N III km.100.000 garantiti, revisione 2000 superata, richiesta trattativa. Tel. pasti 0335-5867246 011-852275

CARRO MISCELATORE Sgariboldi ql 10, entrambi revisionati, più frigolata lt.2000, Attrezzi azienda agricola vendo per cessata attività' 011-4525872

SCRITTE o [illegible]

[illegible]

vetrine e tutto ciò che vuoi non passi inosservato

L'UNICO

C.so Vercelli 140/bis - TO

Tel. e fax 011.242.16.82

[illegible] **NEVE** con valigetta, [illegible] Ducato e simili, usate 1 sola volta, vendo L.100.000 Tel. serali 011-201876

CATENE NEVE per Ford Transit, automatiche magnetiche, vendo L.80.000 trattabili Tel [illegible] 011-8471981

DAILY 35 10TD anno '00, revisionato, perfetto di carrozzeria e meccanica, con telone, vendo [illegible] 0329-6060664

DAILY CENTINATO 35/12, 2 anni, perfetto, full optionals, vendo con anticipo di L.10milioni in contanti [illegible]-366872

[illegible] 242 tipo bianco negozio, tutte accessi inox, adattabile anche vendita pesca, valore L.30milioni cedo a L.10milioni trattabili 011-8561345

FIAT 900 T autocarro centinato, come nuovo, km 35.000, anno '96, vendo per inutilizzo a L.2.500.000 trattabili 011-[illegible]

FIAT 900 anno '78, vendesi 011-4583379

FIAT DUCATO 2.8 benzina, q.14 attrezzatura ribaltabile cassone ribaltabile anno 88, km 88.000 originali causa inutilizzo vendesi Tel pasti 0338-5211375

FIAT [illegible]CATO 2.5 TD 1995, con attività' di consegne, vendo a L.30milioni non [illegible] in contanti, a persone affidabile 0338-8077846 011-9187011

FIAT DUCATO MAXI 2.5 D pochi chilometri, molto bello, vendesi a L.18milioni più' [illegible]

FIAT DUCATO T 14 '93, con motore a cambio mancante, alcuni pezzi da motore a [illegible], vendo a L.6milioni 011-8472323

FIAT DUCATO anno '92/94 [illegible] condizionati, acquisto a L.8milioni. 011-923[illegible]

FIAT DUCATO telo alto anno '99 vendesi a L.3milioni. Ottimo stato. 0338-8616758

FIAT FIORINO anno 1994 benzina verde con catalizzatore, revisionato, qualsiasi prova, vendo L.6milioni trattabili 0335-5892250

FIAT [illegible] IVECO [illegible] 35.10 coibentato 01/96, km 180.000, revisionato, vendesi 0338-8544328

FIAT MAREMBO 1.9 TD 7/96, appena revisionato, grigio metallizzato, clima [illegible]ci, chiusura centr[illegible] treno gomme, vendo L.9.500.000 011-9583975

FIAT 90 35 revisionato, con cassone, perfetto di motore e carrozzeria, vendo L.7.800.000 trattabili. 0340-2918036

FIAT PUNTO VAN TP 1.7 cv.70, bianco, luglio 1997, km.46.000, gomme con km.8.000, ottima occasione, vendesi. 011-2200894

FIAT SCUDO 1.9 D Business, 03/00, bianco, con idroguida come nuova, vendo a L.19milioni 0338-3476753

FIAT SCUDO 1.9 TD [illegible] 97, colore bianco, splendide condizioni. [illegible]

FIA[illegible].9 D gomme nuove revisionato, vendo a L.4.700.000. 0338-1236170

FIAT TURBO [illegible] 4018 autocarro, anno '87, refrigerato, rifiliera completamente rifatta, ATP valida fino al 2005, autorizzato al trasporto carni, vendo. 0338-5844573

FIORINO DIESEL del '90 autocarro in buone condizioni, km.95 000, vendo 011-8604871 0338-8092052

[illegible] [illegible] 160 anno '90, vendo a L.7milioni. 033[illegible]

FORD TRANSIT 190 1998 km.135.000, passo normale, telo [illegible] bianco, 2 antifurto parziale e portelli di carico non vetrati L.13.500.000 più' [illegible] 0333-4000735

FORD [illegible] furgonato, colore bianco ruote gemelle, anno 1998, vendesi [illegible] serali 011-8980456 011-8983112

FORD VAN furgone, revisionato, ottimo occasione, vendesi a L.2milioni. Tel pasti. 011-[illegible]

FURGONE DUCATO gl.10, revisionato, in buone condizioni, vendo 011-8982717

FURGONE FRIGORIFICO max 3/4 anni, solo se vera occasione, [illegible] in acquisto. 011-[illegible]

FURGONE [illegible]AGER letto alto, coibentato e refrigerato, adatto stivaggio salumi e formaggi, vendesi Tel. serali 0124-350967 0347-4592281

FURGONE usato, patente B, con box tipo trasporto mobili, acquisto. 011-723130 0338-1917981

GOMME (n.5), complete di cerchi nuovi, [illegible] Fiat Daily, come nuove, vendo a L.2milioni 0335-5944573

MARCEDO AUTOCARRO MARCE [illegible] anno '87, grigio metallizzato, vendo L.14milioni [illegible] 0338-7085367

MERCEDES MB100 furgone km.86.000 originali dimostrabili, vendo a L.7milioni. 0328-[illegible]525

MERCEDES 410 furgone con sponda, passo B, motore nuovo, anno '92, vendesi 0338-[illegible]

MOLINARI 510 Tuttoaperto motore Jonshon 737, Power Trim, arcello Cressi, portata kg.950, 1 fune vendo [illegible] 0347-0002403

[illegible] [illegible] alzata mt.4, portata ql.35, marca Linde, vendo. 0347-5428834

NISSAN TRADE 2.5 furgone chiuso [illegible] alto, passo lungo, bianco, 1998, [illegible] originali, pompa e ammortizzatori [illegible], idroguida, L.13milioni. 0348-7095841

NISSAN VANETTE 2.5 D 1991, km 110.000, vendesi a prezzo da concordare. 011-3140467

NISSAN VANETTE 2.5 D 1998, km.140.000, vendo a L.2.500.000 trattabili. Tel. serali 011-9899083

NISSAN VANETTE buone condizioni, [illegible] nato, vendo a L.4.800.000 trattabili 0122-[illegible] 0333-8874572

[illegible] furgone, ql.25 compressivo. 0338-[illegible]

NUPIEL cv.80, idroguida e pala [illegible], gommato a nuovo, sollevatore presa di forza, [illegible] L.3.700.000. 0333-2888882

OM 160 ribaltabile, [illegible] vendo a prezzo trattabile. 0121-801260

OM 40 ultimo stato vendo a prezzo interessante [illegible] negozio [illegible]

[illegible] SUPER perfettamente funzionante. [illegible] Fasano anteriore, lunga a ribalta, vendesi a L.8milioni trattabili. 0335-[illegible]

[illegible] VAN [illegible] anno [illegible] bianca buone condizioni meccanica e carrozzeria, vendo a L.2milioni trattabili. 011-8863154 0338-460364

PEUGEOT 205 SERVICE D anno 1986, revisionato, in ottimo stato, vendo. 0348-3856389

PEZZI DI RICAMBIO per Ducato Fiat, iniezione, motorino avviamento, alternatore, dischi e pattini freno, pinze freno, guarnizione, tutto nuovo, vendo. 0347-8848847

PORTAPACCHI per Fiat 242, vendo a L.150.000 Tel. ufficio 011-4113402

PORTE ANTERIORI lato destro e lato sinistro, complete per Fiat Ducato New Daily, vendo. Tel.pasti 011-4052140

PORTER FURGONE allestito per ambulanza, con antifurto, '96, gpl revisionato, pochissimi km., richiesta L.10milioni. 0349-7855157 011-2201991

PULMINO FIAT DUCATO 14 posti, buoni condizioni generali, ideale per piccola comunità' o gruppo sportivo, guida patente D, vendesi. 0337-218051

RENAULT 135 1995 passo corto, gru elevata ml.12, ribaltabile, [illegible] q.23, [illegible] nuova, privato vende. 011-9962103

RENAULT EXPRESS 1.9 D 1997, bianco, unico proprietario, [illegible] chiusura centralizzata, antifurto con telecomando, vendo L.10milioni più' IVA. 011-8614365

RENAULT S130 1998, q.35 portata utile, cassonato, privato vende. [illegible]

RIMORCHIETTO per motozappe, bilaterale, motorizzato buone condizioni vendo 011-9846178

ROULOTTE adatta a mercati, [illegible] rotativi frigoriferi semincuva, vendesi [illegible] serali 0124-350957 0347-4592281

RUOTE IN FERRO per [illegible] per ricambi e mai nuove, vendo. Dopo [illegible] 011-8467051

SCUDO 1.9D bianco [illegible] 96, ottimo stato, motore nuovo, km [illegible], antifurto, autoradio, vendo L.15milioni. 0348-3850801

SEAT INCA COMBI 1.4 benzina, aprile '99 km.48.000, 5 posti, gl.5,5, vendo a L.10.800.000 [illegible]

[illegible] in verticale da attaccare al trattore privato acquisto Tel. dopo ore 20 0124-666801

TERNA Versilift [illegible] con 3.400 ore, [illegible] frontale per gl.20, vendo L.28milioni 011-8282539

TRANSPORTER 2.4 anno '93, 9 posti, passo lungo [illegible] attrezzatura in ottime condizioni revisionato vendo L.15milioni. 0347-2412817

TRATTORE CARRARO 80cv, con pala e scavatore, vari attrezzi agricoli, aratro, pala per neve, fresatrice, [illegible] largato e carro per cingolo, vendo a L [illegible] 0347-2529825

[illegible] CINGOLO Imia 503, cv.50, motore Same 3 cilindri revisionato a nuovo con atomizzatore a 200 ventole a 3 assi, vendo a L.15milioni. 011-7412684

TRATTORE D'EPOCA Marchetti ad alin, carico. 0328-9113663

TRATTORE FIAT 312-411 con il sollevamento idraulico e motore a posto, cerco in acquisto [illegible] 011-9811516 0360-658886

TRATTORE David Braun 900 1958 cc 4 cv.40 sterzo circolazione, [illegible] talcante laterale con monoblocco da riparare vendo 0335-6146724

TRATTORE Ford Major, cabinato, cv.50, tergato, con sollevatore e presa di forza, vendo a L.3.200.000 [illegible]

TRATTORINO lasserba Castelgarden [illegible] tore Briggs Stratton, cc 11 taglio [illegible] 85, cambio a 5 marcie, con [illegible] a L.1.800.000 trat. Pasti 0123-417493 [illegible] 5017738

TREBBIATRICI (n.3), belle a pacchetto, ogni di azienda, in Bruino, vendono al miglior offerente Tel.pasti [illegible] 011-9087001

VOLANO DA PRESSIONE per Ford Transit vendo a L.300.000. 0[illegible]2654

VW LT 35 anno 2000, telo alto, bianco, completamente accessoriato vende. [illegible]

119 [illegible] offerta/domanda

119/5 Autonoleggio

VW MAGGIOLONE bianco con capote rosa, affitto per cerimonie 011-2081186 0338-8643620

AUTOINGROS

GIOCO DI SQUADRA
RISULTATI VINCENTI

Siamo specialisti in noleggio autoveicoli a lungo termine!

Consegna veicoli nuovi entro 48 ore.
Specialisti allestimenti a domicilio

nuovo!

[illegible] 1700 TD
LUPO
idroguida, vetri elettrici, chiusura centralizzata, voletto.
L. 14.600.000*

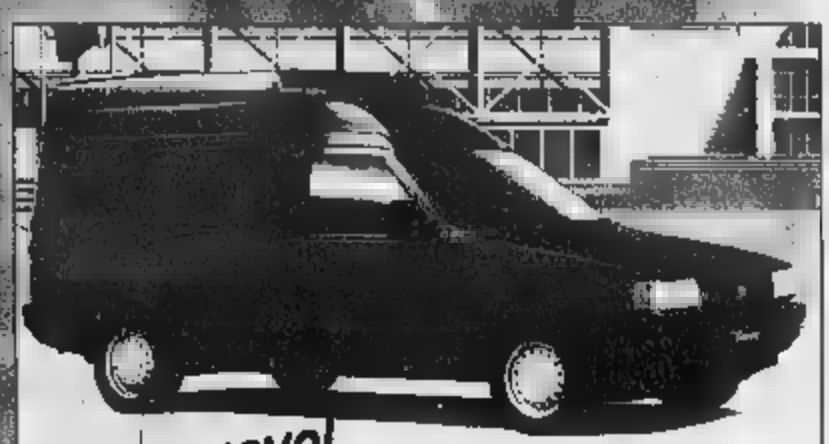

nuovo!

[illegible] UDO 1900
[illegible]
L. 20.900.000*

nuovo!

[illegible] DUCATO
[illegible] 127 [illegible]
gran volume, passo lungo, tetto alto.
L. 36.900.000*

Finanziamenti a tasso zero su tutta la gamma.

VEICOLI D'OCCASIONE SELEZIONATI E GARANTITI.

* + IVA + Immatricolazione + Rottamazione.

Borgaro Torinese (TO)
Via Lanzo, 42
Tel. 0114.700.150

IVREA (TO) Corso Vercelli, 121
Tel 0125.235.211
Internet: www.autoingros.it

Pianezza (TO)
Via Susa, 52
Tel. 0119.679.595

[illegible] Borgaro aperta [illegible] - [illegible] 011470.01.50

Mail Print Comunicazione - Torino

torino AUTO

Ideal Print Comunicazione - Torino

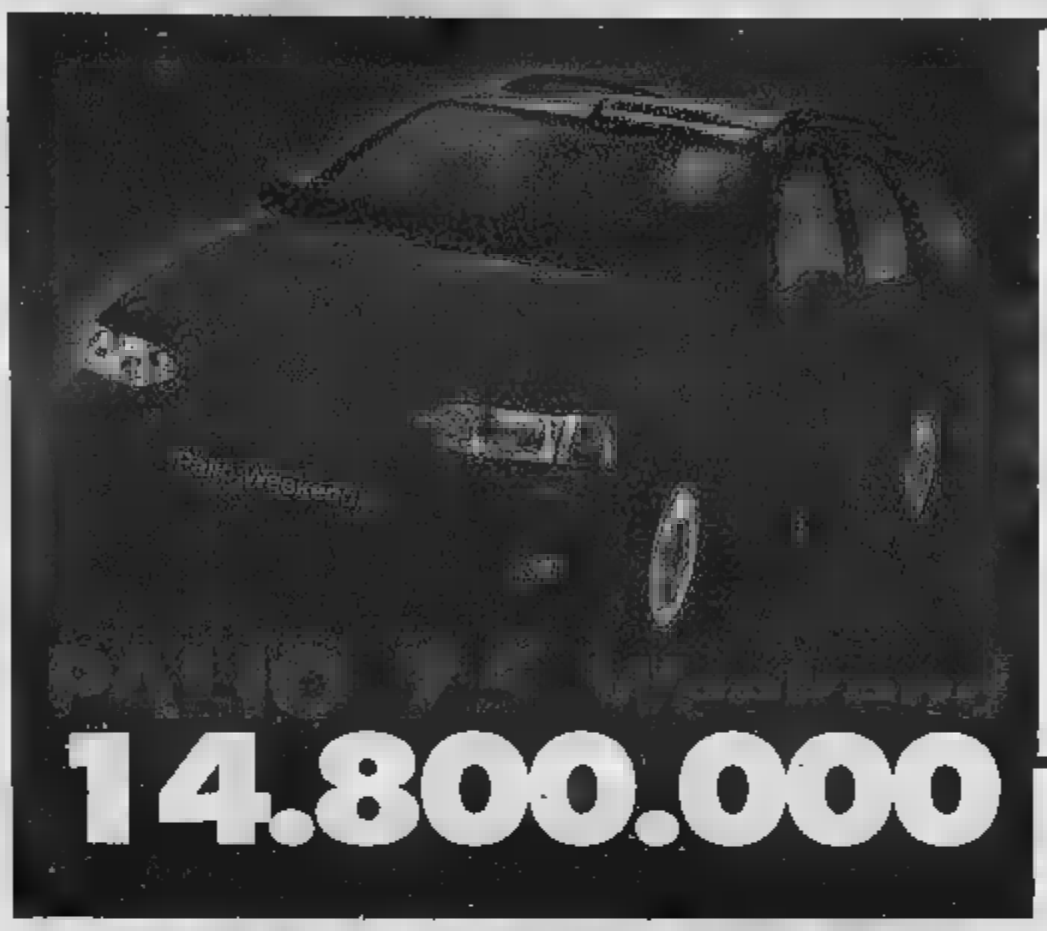

14.800.000

- SERVOSTERZO
- VETRI ELETTRICI
- CHIUSURA CENTRALIZZATA

del '99

- DOPPIO AIRBAG
- CLIMATIZZATORE
- ABS

del '99

24.500.000

CONCESSIONARIA FIAT torino AUTO

SEDE UNICA:
Corso Unione Sovietica, 85 - Torino
Tel. 011 316 64 64

Ieri manifestazioni in tutta Italia per non dimenticare l'Olocausto: i politici si danno battaglia

Giornata della Memoria, uniti e divisi

Mancino bacchetta i revisionisti, il Polo ricorda gli «altri» massacri

Francesco Grignetti

ROMA

PRIMA Giornata della memoria: si sono organizzate manifestazioni in tutte le città italiane per ricordare l'Olocausto, mobilitate le scolaresche a tavole rotonde, convegni, proiezioni; in molti campi dello sport un minuto di silenzio tra gli applausi. Ai vari appuntamenti sono intervenute le massime cariche dello S[illegible] i big della politica: Romano Prodi, Nicola Mancino, Luciano Violante, Gianfranco Fini, Walter Veltroni. Tutti concordi sul [illegible] civile dell'iniziativa, come dice Prodi, «affinché i giovani non dimentichino le tragedie del passato [illegible] capiscano che queste tragedie possono avvenire ancora». Lapidario anche Gianfranco Fini: «Questa Giornata è sacrosanta. Nessuna forza politica può dimostrarsi insensibile».

Ma sotto la vernice dell'unanimità c'è [illegible] guizzo di polemica. E' il revisionismo degli storici il bersaglio di Nicola Mancino, presidente del Senato: «Con il passare del tempo - dice - diventa forte la preoccupazione che sulle vicende del razzismo europeo e dell'Olocausto possa cadere il velo dell'oblio. Una preoccupazione resa più acuta dalle punte avanzate di [illegible] revisionismo che [illegible] sempre tende alla ricerca di nuove fonti [illegible] alla loro interpretazione, quanto piuttosto ad affermazioni improbabili che conducono oggettivamente all'annebbiamento».

Luciano Violante, presidente della Camera, si compiace che oggi [illegible] forze politiche [illegible] unite. Ci tiene [illegible] precisare, però, che oggi si commemora l'Olocausto, senza nulla togliere ad altri massacri, perché «l'identità civile dell'Europa occidentale di [illegible] [illegible] è costruita nella lotta contro il nazismo e [illegible] fascismo. Così siamo liberi. Non vogliamo dimenticare le altre tragedie, ma segnare la nostra identità».

E' proprio la questione degli «altri» massacri e [illegible] «altre» intolleranze che viene agitata da diversi esponenti del centrodestra. Il movimento giovanile di An, [illegible] Milano, chiede che a partire dal prossimo anno vengano ricordate tutte le vittime dei totalitarismi. E Francesco Storace, il presidente della Regione Lazio, furibondo contro lo «sciacallaggio» della sinistra, ha chiesto [illegible] «riflessione silenziosa» di un minuto a un convegno di Forza Italia. Nessuna parola sull'Olocausto, quindi. Ma [illegible] attacco sul comunismo: «E' comodo, caro Veltroni, dire che [illegible] e libertà sono incompatibili quando la lotta dei liberi ha cancellato il comunismo».

I volti allucinati dei prigionieri del Lager di Auschwitz, in un'immagine del gennaio 1945. Nella foto a sinistra Arrigo Levi

ARRIGO LEVI

«Bisogna ragionare sul passato l'ignoranza è pericolosa»

Elena Loewenthal

«IL giorno della memoria è innanzitutto un dovere verso se stessi [illegible] la propria coscienza, un'occasione simile a quella [illegible] gli ebrei celebrano [illegible] il digiuno del Kippur: espiazione [illegible] [illegible]ura prima introspezione». E' Arrigo Levi, ex direttore della *Stampa* e attualmente [illegible] del presidente Ciampi per i rapporti con il mondo dell'informazione, a tracciare i confini di questa ricorrenza celebrata ufficialmente per la prima volta nel nostro Paese.

Il 27 gennaio del 1945 i russi entravano ad Auschwitz, [illegible]po di morte e futuro simbolo della Shoah - lo [illegible]rminio del popolo ebraico ad opera dei nazisti. La parabola geografica di Levi, nato a Modena [illegible] vissuto fra Buenos Aires, Londra, Roma e tanti altri luoghi, racconta di un'esperienza personale in cui la diaspora si coniuga con la libertà di spirito. «L'umanità tutta deve sentirsi, [illegible] questo giorno della memoria, obbligata a [illegible] sorta di digiuno morale [illegible] colpita da un'offesa che riguarda chi ha compiuto il male non meno di chi l'ha subìto. Qualche tempo fa ebbi a scrivere "Siamo tutti tedeschi", perché il dovere di ricordare ciò che è accaduto vale innanzitutto per [illegible] stessi: ognuno di noi è parte di quel genere umano intaccato dalla colpa [illegible] Auschwitz. In questo senso il giorno della memoria appartiene a tutti, prima ancora [illegible] più che agli ebrei. La formula "ricordare perché non accada più" è troppo semplice, quasi ovvia. Io credo che si debba piuttosto ragionare sul passato, arrovellarsi immaginando ciò che è stato e fare in modo che la celebrazione si trasformi in un deposito della coscienza».

Ragionare su questa storia significa anche misurare l'ambigua distanza che da essa ci separa. Vicina nel tempo appena un pugno di decenni, [illegible] civile Europa dove si consumò lo sterminio di milioni di persone colpevoli soltanto di esistere [illegible] pare anche infinitamente lontana. «E' una realtà, quella di Auschwitz - prosegue Arrigo Levi - che lascia completamente muti. La sensazione è di non riuscire [illegible] capire, di non afferrare, meglio, anni e quel paesaggio. La Shoah è e resta incomunicabile. Di questa certezza si nutrì la vita dei sopravvissuti dal giorno della liberazione in poi. I più hanno taciuto per decenni, tormentati da un incubo [illegible] che affollava notti [illegible] giorni: quello di non [illegible] creduti. Primo Levi lo covò quand'era ancora in Auschwitz, quell'incubo, e contro di esso lottò sino all'ultimo giorno, sino a quella mattina in cui precipitò dalla tromba delle scale. La paura di non essere creduti è lo specchio di [illegible] tragedia inenarrabile perché la Shoah è in qualche modo incomunicabile. Il silenzio dei sopravvissuti non fu secondo me un atto di rimozione del proprio passato, piuttosto la conseguenza della misura di [illegible] indescrivibile che essi avevano visto. In questo senso, oltre alla riflessione che induce, il giorno della [illegible]emoria svolga un ruolo essenziale di "divulgazione" storica [illegible] traverso la vasta gamma di iniziative che l'ha accompagnato - libri, dibattiti, trasmissioni televisive [illegible] perché - conclude Levi - l'ignoranza è pericolosa almeno quanto l'indifferenza».

Un buco nell'anima, la vita salvata da una menzogna

«[illegible]n buco nell'anima», chiama così il suo passato e la storia della sua famiglia. I nonni materni [illegible] due [illegible] se li è portati via la retata nel ghetto di Roma il 16 ottobre 1943, destinazione Auschwitz. Lei aveva un anno e poco più. Oggi vuole che la [illegible] storia porti il nome e cognome [illegible] che porta lei sulla carta di identità, senza maschere né occultamenti: la peggiore maledizione che si possa scagliare in ebraico [illegible] «s[illegible]ocellerà il suo nome», dunque ogni nome [illegible] una storia e bisogna declinare anche quello.

Stefania Grosz ha un passato professionale nel mondo della moda e un presente di studentessa universitaria d'archeologia e ebraismo biblico. Sua madre era un'ebrea del ghetto di Roma, il padre veniva da uno *shtetl* (un villaggio ebraico) dell'Ungheria, arrivò in Italia per studiare medicina. Durante le leggi razziali [illegible] le persecuzioni [illegible] salvò un tratto di scolorina che cancellò il loro [illegible] dalle liste degli ebrei, grazie all'intercessione di [illegible] gerarca, paziente di quel medico, ebreo, ma così bravo che sarebbe stato un peccato rinunciarvi. «Saldata in noi fu la convinzione che la menzogna salva la vita, che non avere identità è garanzia di sopravvivenza», racconta Stefania.

Dopo la guerra un crocifisso campeggia [illegible] casa, malgrado ogni tanto il padre s'apparti con [illegible] libro a pregare in una strana lingua. Lei sa solo vagamente di avere un passato di ebrea: tutto è rimosso per conformismo, per una paura che stagna decenni [illegible] dopo la guerra. Tutto scava il buco nell'anima, traccia un'esistenza travagliata, [illegible] un figlio smarritosi dentro un male di vivere che annienta tanti giovani d'oggi. «La redenzione viene soltanto attraverso la consapevolezza della propria identità, abbracciando il dolore, riconoscendo anche quello oltre alla memoria che i miei genitori mi hanno negato», racconta Stefania mentre risale la china verso la conquista di [illegible] stessa, [illegible] lei e per suo figlio. **(e. l.)**

VOLVO
for life

VOLVO V40.
AFFASCINANTE
SOPRA TUTTI I PUNTI
DI VISTA.

Volvo V40 è un'auto con tante anime diverse: eleg[illegible] e sportiva in città, impeccabile durante la settimana, informale nel weekend. Perfetta nello stile, nel design, nella cura dei particolari. Dotata [illegible] un confort assoluto. L'avete scelta proprio per questo, no? [illegible] l'unico imbarazzo che avevate [illegible] dovuto alle innumerevoli possibilità di personalizzazione. Scattante [illegible] spaziosa, sicura [illegible] autorevole: una Volvo V40 [illegible] affascinante sotto tutti i punti [illegible] vista. Talvolta anche sopra.

Nelle versioni berlina e SW: benzina 1.6 109cv, 1.8 122cv, 2.0 136cv, 2.0T 165cv, T4 200cv; turbodiesel 1.9 common rail 102 [illegible] 115cv. Da 37.900.000 lire (€ 19.600). *Numero Verde "Volvo In Linea" 800 800 [illegible] www.volvocars.it*

Un concerto, un premio e una serata che si improvvisa «cabaret politico»

Guccini: «Amarcord Bologna»

Scriverà un libro sulla città

Marinella Venegoni
VARAZZE

Forse la pancia l'aiuta a tener su la chitarra, ma certo il suo fisico gigantesco sopporta agevole disinvoltura quei chili in più frutto di allegri stravizi alimentari. Grande, grosso, tenero eppure severo, Francesco Guccini resta a 60 anni quel compagnone spensierato che però sempre coinvolge la sensibilità del suo pubblico - adolescenti e terza età, allo stesso modo - sempre in bilico fra impegno politico e ballate esistenziali, in una galleria di emozioni che sono diventate bandiera più generazioni. E ci mette pure la scrittura di romanzi, che affiancano ormai con regolarità l'attività tradizionale del cantautore: «Scrivere i libri è più comodo - racconta - perché non devi andare fin nei palasport. Il prossimo libro uscirà ad aprile, è dedicato alla Bologna degli Anni Settanta con i suoi opposti estremismi».

Al Palasport di Varazze, l'altra sera, ha raccontato agli ignari che l'encefalopatia spongiforme che causa «mucca pazza» è stata scoperta molto tempo fa nei cannibali: «Un simile che mangia il suo simile. Una pazzia, appunto, un frutto della globalizzazione che cercando guadagni a tutti i costi fa mangiare le mucche fra di loro».

In una canzone di parola com'è quella di Guccini, un microfono mal tarato è una iattura, e i quasi 2000 fans di Varazze hanno dovuto spesso ricorrere alla loro buona memoria per seguire il percorso musicale che il Vate andava smanteggiando, molto basato sugli ultimi dischi (i più malinconici) e scoppiettio finale sul tempo ch'è passato: l'inno della Locomotiva, una cupa, militaresca «Auschwitz» («doverosa alla vigilia della Giornata della memoria») e «Dio è morto» rielaborata country grazie alla presenza sul palco con lui - e la sua rodatissima band - dei due virtuosi Beppe Gambetta campione del finger picking e Martino Coppo mandolinista bluegrass.

«Dio è morto», come ogni classico, si presta a mille versioni. Ma a Varazze un mandolino era di rigore, perché la serata festeggiava il gran finale del quarto Festival Internazionale del Mandolino, e Guccini ha ricevuto dal sindaco (dopo De André, Arbore, Battiato) il premio «Mandolino genovese»: un vero mandolino costruito su modello settecentesco dalla liuteria Saccu, che torna a produrli dopo 150 anni di oblio. Strimpellandolo, Francescone ha ricordato che suo padre lo suonava: «Non credo fosse un gran suonatore, qualcosa forse è servito anche a me».

Buona parte della serata è stata dedicata una sorta di cabaret politico, esplosioni di divertimento e complicità del pubblico: «Sono stato alla cena per Rutelli, a Bologna, abbiamo raccolto quasi 7 milioni e mentre eravamo lì ci hanno detto che la sera prima in Sforza a Milano hanno raccolto 7 miliardi per Berlusconi: speriamo gli indirizzi ad opere di bene, tirar su il partito socialista»; e ancora: «Una volta c'erano i preti operai, adesso arriva uno che dice che sarà un presidente operaio: vorrei vederlo con la fresa». La motivazione del premio di Varazze diceva che Guccini «supera le barriere ideologiche»; lui, alla lettura di questa frase, ascoltava riflessivo. Cortese come sempre.

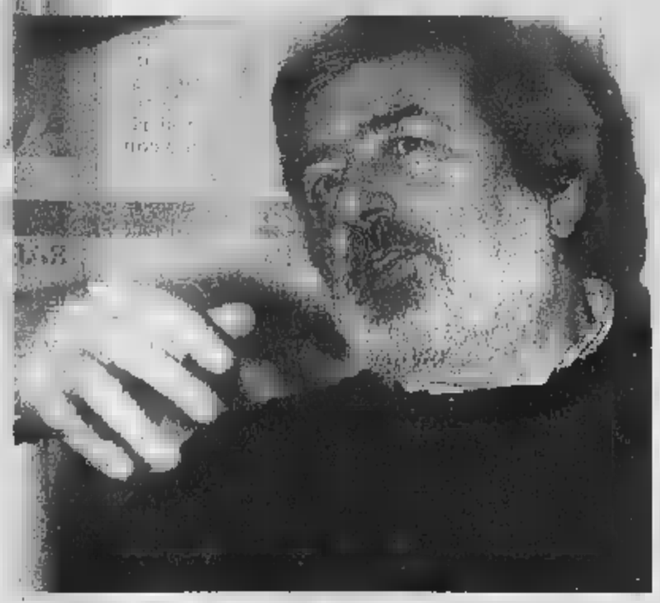

Francesco Guccini ha scherzato con i suoi fans su pazza e la politica

L'Osservatore Romano: «Volgare e triviale, ha senso pagare il canone?»

E' guerra fra il Vaticano e la Rai

Replica viale Mazzini: «Solo il 13% intrattenimento»

CITTA' DEL VATICANO

La televisione trasmette «volgarità e trivialità» e dunque bisogna chiedersi a che serva pagare il canone per guardare programmi che hanno scelto «la forma peggiore dell'intrattenimento». La dura polemica è dell'«Osservatore Romano» che con un duro articolo del salesiano Giuseppe Costa mette in questione la legittimità morale del canone.

Immediata la replica di viale Mazzini: «All'intrattenimento la Rai dedica solo il della programmazione televisiva giornaliera. Siamo consapevoli che la ricchezza della programmazione informativa ha il compito di far riflettere e discutere da diversi punti vista. Non ci permettiamo discutere sulla libertà dei giudizi, ma non vorremmo che fossero o generalizzati tanto da apparire quasi pregiudiziali».

«Un'aggressione del tutto gratuita e violenta - ribatte Vittorio Emiliani, membro del cda della -. In questo momento a Parma dove inauguriamo con la nostra orchestra dal Duomo l'anno verdiano che prevede altri 35 appuntamenti sulle reti generaliste e 150 radiofonici. Ci stiamo apprestando a fare partire trasmissioni ambientali tutte e tre le reti. Questo per raggiungere il 65 per cento di programmi di qualità cui ha parlato il presidente».

La polemica s'è scatenata dopo «Sciuscià», il programma di Santoro che ha riesumato la vicenda Luis Marsiglia, il docente di religione di origine ebraica che ebbe una grande solidarietà per un attacco razzista poi risultato inventato dal docente stesso. La trasmissione stata contestata a Verona criticata anche da «Avvenire», il giornale della Conferenza episcopale, per i toni hanno fatto passare la città come xenofoba, bigotta e razzista, chiamando in causa la chiesa locale con il vescovo, monsignor Carraro.

Don Costa boccia la tv appello. «qualsiasi palinsesto» si parli, «lo spettatore medio può facilmente rendersi conto, in non pochi casi disgusto, che da una tv "quizaiola" becera si è probabilmente passati a una televisione ancora più sgradevole, dove mon si comprende che fine abbia fatto il senso di responsabilità pubblica di chi quel programma ha prodotto». Da qui a con il il passo è breve. «Ci si può anche chiedere se ha senso pagare un per una tv che del suo dovere di intrattenere, informare e formare, ha scelto solo la forma peggiore dell'intrattenimento». [l. t.]

L'attrice ha festeggiato ieri Madrid

Lucia Bosè fu protagonista per Antonioni di «Cronaca di un

Per il suo compleanno le è stata regalata un'enorme corona con una croce cardinalizia

Lucia Bosè, un mito compie settant'anni

festeggia in Spagna, ma tutta l'Italia sopra i cinquanta, soprattutto quella maschile le fa gli auguri: Lucia Bosè, uno dei miti del cinema italiano del dopoguerra, compie 70 anni. Vive Brieva, ma la festa è nella villa Somosaguas, del figlio Miguel, nei sobborghi chic di Madrid. Anche la Spagna le fa gli auguri alla grande: con l'ex capo del governo Felipe Gonzalez e la figlia del Generalissimo Franco. Gli amici le hanno regalato un'enorme corona con la croce cardinalizia. Il jet-set spagnolo c'è tutto. Dagli Usa la nipote Bimba Bosè, astro nascente delle top-model internazionali.

Chi l'ha conosciuta assicura che era bellissima già quando appena dodicenne faceva la fattorina per un avvocato milanese. Addirittura strepitosa come commessa d'una delle più celebri (forse anche per questo?) pasticcerie milanesi. Nel '47 la consacrazione ufficiale: Italia davanti a tali Silvana Mangano, Gina Lollobrigida, Eleonora Rossi Drago, Gianna Maria Canale.

Tanto splendore, ma un po' tormentato, sempre venato di tristezza, non poteva sfuggire al cinema: nel '50 Giuseppe De Santis la fa esordire in «Non c'è pace tra gli ulivi» e Michelangelo Antonioni la vuole in «Cronaca un amore». Seguono la «Signora senza camelie» ancora Antonioni, «Gli sbandati» di Maselli, «Gli amanti di domani» di Bunuel, «Le ragazze di piazza di Spagna» di Emmer.

Un flirt con Walter Chiari la trasforma per un breve periodo in coprotagonista di trascurabili commediole commerciali e in personaggio dolce vita romana, non è evidentemente quanto le interessa e quando, nel 1956, sposa il celebre torero spagnolo Luis Dominguin si ritira volontariamente dalla na, artistica e mondana. Va a vivere in Spagna, mette al mondo quattro figli: Miguel, poi divenuto cantante di fama internazionale, Lucia, Paola, e Juan Gonzalez, morto di polmonite in fasce. Il matrimonio naufraga nel '69, ma, per ammissione della stessa attrice, fra Lucia e Dominguin (mancato nel '96) resta legame che non si può spezzare».

Torna cinema nel '68, ancora alla grande, interp la pa mana costretta al suicidio nel «Fellini-Satyricon». E alla grande prosegue: «Sotto il segno dello scorpione» dei fratelli Taviani, «L'ospite» della Cavani, «Arcana» di Giulio Questi, «Metello» e «Per le antiche scale» Bolognini, «Scene un'amicizia tra donne» di Jeanne Moreau, «Cronaca di una morte annunciata» di Rosi. vince Globo d'oro come miglior interprete «Harem Suare» di Ferzan Ozpetek.

Una grande carriera per una grande attrice una grande donna. Che però, a 70 spera ancora di realizzare un sogno: un film con Sophia Loren e Gina Lollobrigida. «Siamo le ultime di cinema mitico», spiega. [a.n.]

BCSDArt

"Ho scoperto un investimento che rende tutto l'anno."

Con l'abbonamento ogni due copie la terza è gratis.

Con l'abbonamento puoi risparmiare fino a un terzo. Scegli la formula che preferisci:

postale: La Stampa casa tua, risparmiando 500 lire al giorno;

edicola (Piemonte e Valle d'Aosta): ritiri La Stampa all'ora che vuoi, all'edicola che vuoi e la paghi 1.150 lire;

metropoli (Torino città, Pinerolo e Venaria): La Stampa a casa tua, entro le 7,30, a 1.250 lire. In più, per ogni abbonamento di 5-6-7 giorni, pagando 12 mesi in un'unica soluzione, avrai un mese di lettura gratis. Vale a dire che il tuo abbonamento durerà 13 mesi*.

Ogni giorno leggi, ogni giorno risparmi.

Con l'abbonamento potrai scegliere tra mille vantaggi: sconti per lo sci o per il cinema, e in più la "Stampain card", che ti dà sconti e agevolazioni per la casa, la famiglia e il tempo libero.

Ogni giorno leggi, ogni vinci.

Se ti abboni da dicembre 2000 ad aprile 2001 potrai vincere ogni mese una Fiat Punto e altri 49 fantastici premi.

Come puoi abbonarti?

- Per telefono, al n. 011 56.381 (servizio automatico 24 ore su 24) o per fax al n. 011 56.27.958;
- per posta, a La Stampa, via Roma 80, 10121 Torino;
- per e-mail all'indirizzo abbonamenti@lastampa.it;
- in edicola (solo per l'abbonamento edicola).

Come pagare?

- Conto corrente postale n. 950105;
- bonifico bancario sul conto 12601 intestato a La Stampa presso l'Istituto Bancario SANPAOLO di Torino;
- carta di credito, telefonando al numero verde 800-233383;
- agli sportelli del Salone de La Stampa, via Roma 80;
- in edicola (solo per l'abbonamento edicola).

*Sconti e promozioni non sono cumulabili

LA STAMPA

L'abbonamento. Il bello di ogni giorno.

CREATORI DI AUTOMOBILI

RENAULT

FUEL

L'uomo ha bisogno
del suo carburante.

E' l'ultimo Comune della Provincia di Torino a mettersi in regola con le norme regionali

Balangero approva il Piano regolatore

Un'attesa durata quindici anni

Gianni Giacomino

BALANGERO

Dopo quindici interminabili anni l'amministrazione del [illegible] di Balangero, ultimo della provincia, ha approvato con i soli voti della maggioranza il nuovo piano regolatore. Ora lo strumento urbanistico rimarrà esposto per un [illegible] nell'atrio del muncipio per eventuali osservazioni di carattere ambientale prima di finire all'esame della Regione. «Anche se credo non ci sarà bisogno di nessuna correzione - ammette subito il sindaco Franco Fenocchi che con la sua giunta ha accolto una trentina di osservazioni delle 56 presentate e che per ridurre al minimo i rischi ambientali ha sfruttato gli studi della Rsa, la società che si occupa del risanamento dell'ex miniera di amianto -. Anche perchè in questo senso, con la consulenza dei tecnici della Regione rispetteremo tutte le normative previste per la tutela del territorio. Ecco perchè ci abbiamo impiegato tutto questo tempo». Poi puntualizza: «D'accordo che l'incarico per la stesura del piano è stato affidato nel 1986, ma solo nel 1995, dopo anni di stallo, riuscimmo ad imprimere un'accelerazione a studi e progetti».

Quale sarà quindi il futuro urbanistico e sociale di Balangero? Innanzitutto gli abitanti, che adesso sono 3050, [illegible] supereranno mai i 3500 e l'edilizia prevista, circa [illegible] vani, sarà solo di tipo residenziale. Inoltre non si potrà edificare sulle colline che circondano il paese (tutta la zona che circonda l'ex Amiantifera, già continuamente monitorata, verrà bloccata [illegible] rigidissimi vincoli), nè lungo le rive del torrente Stura, nonostante le richieste della Coldiretti. Si recupererà invece il caratteristico [illegible]ntro storico dove i proprietari di immobili potranno usufruire di agevolazioni. Lungo la vecchia strada che collega con il comune di Mathi Canavese sono previsti 130 mila metri quadrati per l'insediamento della piccola e media industria (sito nel quale dovrebbe trasferirsi la ditta di marmi e prefabbricati Marietta, liberando ai confini con la parte vecchia del paese circa 30 mila metri quadrati destinati poi a verde pubblico). Si espanderà anche la Mustad, leader nazionale nella produzione delle viti e non ci sarà invece il posto per nessun centro commerciale. Un buon piano per la giunta, ma, non per la minoranza che lo ha giudicato troppo costoso (tenuto conto dei tempi) e inadeguato alle aspettative di sviluppo della gente. «Dal progetto preliminare c'è [illegible] una riduzione del 50% degli sviluppi insediativi promessi in campagna elettorale - ha sottolineato Bruno Fornengo, consigliere di opposizione -. Noi non siamo [illegible] stati coinvolti durante la sua stesura. E' ovvio che questo piano necessita di modifiche, speriamo ci pensino i tenici in Regione, così cominceremo con le varianti».

Un'immagine di Balangero. A fianco, il sindaco Franco Fenocchi

Chivasso, [illegible]

Progetto di qualificazione urbana per rilanciare centro e commercio

CHIVASSO

E' pronto il PQU di Chivasso, [illegible] il Progetto di Qualificazione Urbana legata al commercio, redatto dall'architetto Germano Tagliasacchi di Torino. Adesso [illegible] l'iter burocratico farà il [illegible] corso, prima dell'estate dovrebbero partire i lavori che, [illegible] volta completati, daranno un volto nuovo ad alcune [illegible] del centro storico a Chivasso. Per questo PQU è previsto un investimento di 1 miliardo e 250 milioni, di cui [illegible] milioni finanziati dalla Regione ed i restanti 350 milioni dalle casse [illegible] Comune. L'intervento interessa le vie Teodoro II, del Castello, dell'Asilo e Don Dublino. Qui verrà rifatta completamente la pavimentazione [illegible] lastre [illegible] pistra di Luserna e cubetti di porfido come l'attuale via Torino, tutti i sottoservizi e naturalmente l'arredo urbano compresa l'illuminazione con lampioni in ghisa. Nuova pavimentazione, illuminazione e arredo urbano anche in via Roma nel tratto compreso tra via Torino e piazza del Popolo, mentre la parte Est di via Torino da via Roma a piazza Carlo Noè, già ristrutturata recentemente, verrà arricchita dell'arredo urbano.

Contestualmente a questo intervento che abbellirà il centro storico, anche il commercio privato subirà delle trasformazioni grazie ad un finanziamento regionale complessivo di 460 milioni, a fondo perduto, a cui potranno beneficiare in totale 40 operatori che riceveranno ognuno da un minimo di 700 mila lire ad un massimo di 20 milioni (entità massima dell'agevolazione regionale) a secondo del costo del progetto presentato. I lavori dovranno [illegible] ultimati entro un anno dalla data di ammissibilità al beneficio.

(d. and.)

■ [illegible] **ATTENTATO.** Con una bomba carta l'altra [illegible] intorno alle 23 a Chivasso sono [illegible] fatte saltare la saracinesca a la porta a vetri del negozio C.E.D, Elettronica, via Caluso 8. Titolari sono i coniugi Franco Alivo a Angela D'Incesso, di Torino. C'è stata una forte esplosione. Non ci sono stati feriti. Danni per oltre [illegible] milioni. Olivo ha dichiarato di non [illegible]er mai ricevuto minacce a non esclude che si tratti dell'avvertimento di richiesta del pizzo oppure il gesto di uno squilibrato.

■ [illegible] Non [illegible] in pericolo [illegible] vita Giuseppe Cassano, 29 anni, di Torino, [illegible] Lombardia, ricoverato al Cto e Giuseppe Fortuna, [illegible] anni, [illegible] Druento, via Risorgimento, in osservazione al Maria Vittoria. I due giovani, la [illegible] notte, sono stati protagonisti di [illegible] drammatico incidente in strada San Gillio, mentre viaggiavano a bordo di una Barchetta. Dopo [illegible] usciti di strada i ragazzi sono finiti in [illegible] fossato e [illegible] piombati contro la recinzione di una casa.

■ **SETTIMO,** [illegible] Claudio Rizzo, [illegible] anni, di Settimo, [illegible] stato arrestato dai carabinieri dopo aver tentato due furti in altrettanti appartamenti di Settimo, in via Amendola 3 bis. Il ladro era stato notato da un'inquilina, che prontamente ha avvertito [illegible] 112. I militari, dopo un breve inseguimento a piedi, lo hanno arrestato all'uscita dello stabile mentre scappava con tre piccoli [illegible] preziosi quadri.

■ **CHIVASSO, MERCATINO.** Appuntamento oggi a Chivasso con il Mercà d'la Tola, il mercatino dei vecchi ricordi organizzato da Comune in piazza d'Armi dalle 9 alle 18.

■ **CHIVASSO, COMUNE.** Da domani l'Ufficio Relazioni con il Pubblico del Comune di Chivasso (telefono 011/911.52.20) si fa in tre a apre al primo piano di Palazzo Santa Chiara (Municipio), una [illegible] [illegible] per l'accoglienza, l'informazione a la comunicazione. Orari: lunedì, mercoledì e venerdì 8,30-14; martedì a giovedì 8,30-12,30 a 14-18.

■ **CASTAGNETO PO, ORATORIO.** Oggi a Castagneto Po, dopo la Santa Messa delle [illegible] verrà benedetto e intitolato a Irene Saroglia il locale Oratorio parrocchiale. La giovane è scomparsa nel settembre scorso, a soli [illegible] anni, per un'incidente stradale.

■ **BRANDIZZO,** [illegible] Ieri la Pro Loco ha svelato i nomi dei personaggi carnevaleschi di Brandizzo. Alessandra Vacca, 25 anni, vestirà i panni della Bela Cossotera e Angelo Tudisco, 40 anni, quelli del Gran Giardiniere. Al loro fianco le Dame Paola Sasanelli, Loredana Piscittelli, Sara Torasso, Stefania Bena, Daniela Barbero a Ilaria Scalise; i Cavalieri Aldo Perillo, Thomas Mombelli, Andrea Baracco, Davide Pastero, Paolo Luppi a Simone Sasanelli; i Paggetti Giulia Businaro e Edgardo Franco; le Damine d'onore Giorgia e Morena Tudisco.

■ [illegible] Bybyl Meschi, 25 anni, albanese è stato denunciato dagli agenti della polizia stradale [illegible] Susa per guida senza patente. Viaggiava [illegible] una Volkswagen Golf sull'A32 [illegible] direzione di Bardonecchia [illegible] altri tre extracomunitari, tutti clandestini. Il mezzo è stato messo sotto sequestro amministrativo mentre i quattro extracomunitari [illegible] stati accompagnati in Questura.

Ieri la cerimonia: vi sono lettere, fotografie, ricette, libri e pergamene

Messaggi alla Piossasco del 2051

Affidati a uno scrigno che verrà aperto fra 50 anni

[illegible] **Peggio**

PIOSSASCO

Lo hanno chiamato «Scrigno della Memoria», perché per 50 [illegible] custodirà tutti i ricordi [illegible] Piossasco. Lettere, fotografie, libri, semplici messaggi: un «tesoro» racchiuso in [illegible] sarcofago di zinco, sigillato, coloratissimo, dipinto dai bambini delle scuole, che sarà riaperto solo nel 2051. Ieri, al castello dei Nove Merli, in una cerimonia festosa accompagnata dalle note della banda musicale, il sindaco Laura Oliviero ha consegnato lo scrigno al futuro. Ma sarà una sistemazione provvisoria, perché [illegible] tutti i tesori che si rispettano dovrà [illegible] seppellito. Per il momento resterà all'interno della cappella del castello, fino a quando non sarà costruito il nuovo palazzo municipale. Così verrà poi interrato, in luogo pubblico, in attesa della riapertura. L'idea suggestiva dello scrigno è dell'assessore alla cultura Rosina Borgi. Spiega: «L'iniziativa è partita nelle scuole, con i messaggi per il [illegible] millennio. In seguito abbiamo allargato la partecipazione a tutti i cittadini, alle associazioni locali, ai commercianti. Ed è diventato un successo». Tanto grande che si è dovuto allargare anche lo scrigno. Già perché tutti hanno voluto lasciare una traccia, un messaggio, un ricordo ai posteri. Frasi brevissime, come quella di una ragazzina nel suo giorno di compleanno, e le ricette del macellaio, per tramandare i segreti del salame di Piossasco. Il [illegible] ha consegnato allo scrigno i progetti, lo statuto della città, la composizione dell'attuale consiglio comunale, e una lettera del sindaco. E poi c'è la storia, i ricordi da salvare, le radici di una comunità da conservare nel tempo. Per questo sono stati scelti alcuni libri che raccontano l'evoluzione di Piossasco, dal medioevo ai giorni nostri, e i suoi personaggi più illustri: dall'inventore Alessandro Cruto, all'artista Giuseppe Riccardo Lan[illegible] O libri simbolici, che mantengono viva la memoria degli eventi dammatici del '900: come «Se questo è un uomo» e la «Tregua» di Primo Levi, e il «Diario di Mario Davide: una storia partigiana». Nella cerimonia di ieri sono state consegnato anche delle pergamene ricordo: ai tre primi nati del 2001, e ai tre decani della città. Come un passaggio di consegne, tra passato e futuro. Appuntamento al 2051.

CSEA

La Società CSEA, in collaborazione con [illegible] Provincia di Torino, organizza [illegible] prescrali di

AGGIORNAMENTO PROFESSIONALE PER LAVORATORI

- INFORMATICA DI BASE (WINDOWS, EXCEL, WORD)
- INTERNET
- LINGUA INGLESE

Per tutti i corsi è prevista [illegible] minima quota di partecipazione a carico del frequentante, in quanto l'80% del costo del [illegible] è a carico della Provincia di Torino.

Numero Verde 800-233.460

Sedi di svolgimento dei [illegible]:

TORINO: Corso Trento, 13 — Strada Altessano, 45 — Via Stefano Tempia, 6 — Via Bardonecchia, 151

ORBASSANO: Strada Rivalta, 50

Unione Europea — Ministero del Lavoro e delle Politiche Sociali — Regione [illegible]

FUNERALE CLASSICO a 2 milioni 500 mila

L'impresa "Il Giubileo" offre dal funerale classico a 2.500.000 lire al funerale di lusso a lire 3.900.000. I prezzi comprendono: tutte le pratiche (Chiesa, Comune, Cimitero), bara accessoriata, trasporto con autofunebre Mercedes (esclusi eventuali diritti comunali, necrofori).

Paga caro il Funerale solo [illegible] si informa!

C'è anche chi non si informa e così paga cinque, sei, addirittura otto milioni per un funerale. Sono invece molte le persone che, interpellando IL GIUBILEO, dichiarano: «Ho chiesto altri preventivi, mi sono sentito proporre cifre ingenti, molto superiori a quella che ho pagato a voi per avere lo stesso servizio».

Imprese in Ospedale: non fidarsi mai!

«... Purtroppo ho accettato l'impresa funebre che mi hanno consigliato in Ospedale: il risultato è che ho speso [illegible] il doppio per il funerale ...» (Dichiarazione di una Cliente).

Dal 1999 si può scegliere qualsiasi Impresa e la Federazione Onoranze Funebri suggerisce di «diffidare di chiunque, in ospedale, consiglia un'impresa» e «di quelle che si trovano in ospedale». Solo alla fine si scoprono gli «EXTRA» e quanto è caro il funerale!

ONORANZE [illegible] FUNEBRI IL GIUBILEO — SERVIZI FUNEBRI DOMICILIARI ED OSPEDALIERI 24 ore 24 in [illegible] — [illegible] 56 - Torino 63.30.05

FEELING PER PROGETTO SPECIALE COMUNICAZIONE CITTÀ DI TORINO

LAVORI IN CORSO A TORINO

INFORMAZIONI SUI PRINCIPALI CANTIERI DELLA CITTÀ

IN [illegible] VALDO FUSI, REALIZZAZIONE DELLA NUOVA PIAZZA-GIARDINO CON PARCHEGGIO SOTTERRANEO.

Il 22 gennaio 2001 è stata consegnata l'area di piazzale Valdo Fusi all'impresa addetta ai lavori che si concluderanno nell'estate [illegible]3.

[illegible] prevista.

Prima fase (febbraio/settembre 2001): insediamento dell'impianto [illegible] cantiere a realizzazione della barriera interrata continua, in cemento armato, per tutto il perimetro della piazza, fino alla profondità di 14 metri;

seconda fase (aprile/ottobre 2001): sbancamento dell'area all'interno della barriera fino alla profondità [illegible] 8 metri;

terza fase (luglio 2001/febbraio 2003): costruzione della struttura del parcheggio sotterraneo a due piani, dei magazzini della Camera di Commercio e di tutti gli impianti;

quarta fase (maggio 2002/giugno 2003): costruzione delle strutture commerciali, pavimentazione in pietra, [illegible] verdi e arredi urbani.

Giardino sopra...

La copertura [illegible] parcheggio diventerà una piazza-giardino: una specie di "valle" (ossia un [illegible] e lieve invaso) che avrà al centro una serra-giardino d'inverno. Parte dell'area sarà pavimentata con lastre in pietra e cubetti di porfido e parte ricoperta di vegetazione. Tre delle "ali" poligonali sui quattro lati della piazza saranno dedicate al ver[illegible] [illegible] la quarta sarà pavimentata a ospiterà i per[illegible] pedonali a [illegible] cascata d'acqua. L'inserimento di un dehors per il bar sull'angolo di via Giolitti, il sistema d'illuminazione ricco e suggestivo a gli elementi [illegible] arredo urbano completeranno l'area, rendendola [illegible] luogo di incontro molto piacevole e sicuro.

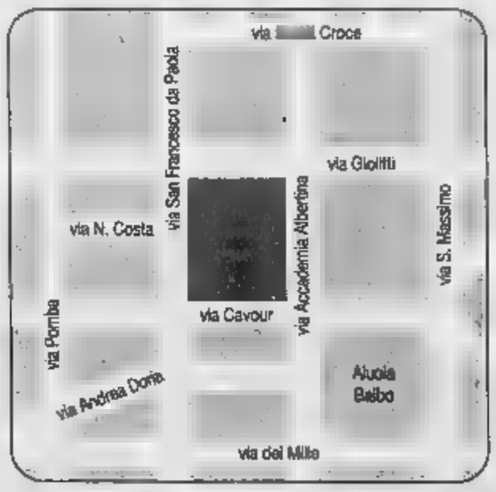

...parcheggio sotto.

L'intervento è volto a migliorare la dotazione dei posti auto nel centro cittadino oltre che alla realizzazione di magazzini interrati riservati alla Camera di Commer[illegible] e collegati al secondo piano del parcheggio. I posti auto disponibili saranno, in tutto, 675: **323** al primo piano e **352** al secondo di cui **176** riservati a privati.

[illegible] a uscita del parcheggio.

L'ingresso e l'uscita dei veicoli saranno garantiti dalle rampe coperte situate sui lati corti della piazza. L'accesso e l'uscita pedonali avverranno [illegible] attraverso il nucleo di controllo e di distribuzione verticale posto al centro della piazza. Ai 4 angoli del parcheggio, saranno collocati dei corpi-scala con funzione di vie di fuga.

Dove parcheggiare [illegible] i lavori.

I parcheggi in struttura più vicini sono: piazza Bodoni, via Carlo Alberto angolo via Giolitti, via Roma a piazza Madama Cristina. Inoltre, si può parcheggiare anche lungo via Roma.

Lunga vita all'Ippocastano!

A [illegible] tempo, prima dell'inizio dei lavori, è stato verificato lo stato di salute degli alberi (tigli e platani) presenti sul piazzale nonché dell'Ippocastano piantato nell'area verde di via Costa, tra la Camera di Commercio a la Borsa. I tigli e i platani [illegible] già stati trapiantati con [illegible] a contorno di un nuovo viale all'interno del cimitero Parco (Torino Sud) mentre l'Ippocastano, date le [illegible] dimensioni, sarà salvaguardato in loco con un'apposita struttura di sostegno permanente, [illegible] danneggiare l'apparato radicale. Inoltre, per tutta la durata [illegible] lavori, l'Ippocastano [illegible] protetto da ogni possibile danno e verrà salvaguardato con adeguati presidi fitopatologici.

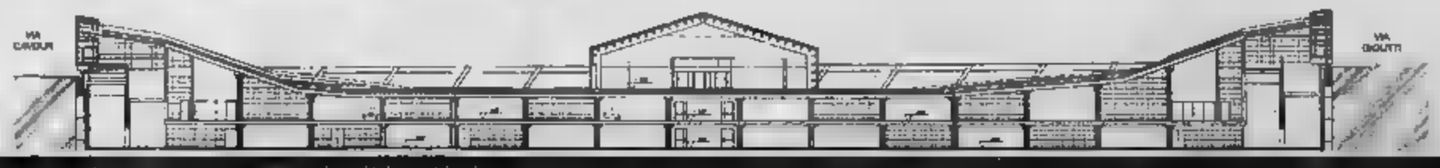

www.comune.torino.it/cantieri

In discussione il canone che dovrà versare la società che gestisce le aree di sosta cittadine

Bufera sulla convenzione dei parcheggi

Divisa la maggioranza consiliare

Mauro Revello

IVREA

E' una vera e propria bufera quella che sta attraversando l'Ivrea Parcheggi, la società formata da Comune e Aci per la gestione delle aree di sosta cittadine. Lunedì scorso, in Consiglio comunale, si sarebbe dovuto discutere il rinnovo della convenzione. L'argomento, però, è stato depennato dall'ordine del giorno dell'assemblea, per le fratture all'interno della stessa maggioranza.

Due le principali questioni: il canone che l'Ivrea Parcheggi dovrà versare alle casse del Comune, dal momento che utilizza suolo pubblico, e la possibile acquisto di un immobile in via Jervis dove spostare la sede. Nei giorni scorsi si sono succeduti gli incontri, anche piuttosto animati, nel tentativo di raggiungere un accordo. In caso contrario, non è escluso che la società venga sciolta e l'Aci lasci il posto ad un altro socio.

A sollevare la questione all'interno della maggioranza è stato Maurizio Perinetti, capogruppo del Ppi. «La documentazione - dice - è praticamente inesistente, non si poteva arrivare in Consiglio neppure una bozza di convenzione». Lo scontro riguarda soprattutto il canone: il Comune avrebbe chiesto milioni all'anno, l'Ivrea Parcheggi parla di 400 milioni. «La proposta - dice il sindaco, Fiorenzo Grijuela - non è soddisfacente. Non ci sono problemi di gestione, ma deve essere ridefinito il rapporto tra Comune e società».

Il primo cittadino si augura che si trovi una soluzione: «Serve un sistema corretto, soprattutto per evitare problemi in futuro». Non commenta, invece, Luigi Berutti, amministratore delegato dell'Ivrea Parcheggi e presidente dell'Aci eporediese. «E' una situazione in fase di definizione - si limita a dire -, ne parleremo quando tutto sarà concluso».

Ma intanto rischia di diventare un altro e questione dell'immobile noto come «Casa Gatta», in via Jervis. L'Olivetti Multiservices, proprietaria dello stabile, lo venderebbe all'Ivrea Parcheggi per milioni. A questa cifra, però, si deve aggiungere ben un miliardo e 200 milioni per la ristrutturazione. L'accordo preliminare sarebbe già stato sottoscritto a dicembre, ma le polemiche sono presto arrivate.

«Ormai è evidente - insorge Alberto Tognoli, vicepresidente provinciale di An - la strategia sul territorio, un rapporto eccessivamente stretto fra il Comune e Multiservices. Questa operazione è una presa in giro per i cittadini, che pagano le tasse e i parcheggi». Qualche perplessità viene sollevata anche dai popolari, mentre il sindaco considera l'acquisto di Casa Gatta un investimento: «Non dimentichiamo che il Comune ha il 51 per cento della società».

Parcheggi a Ivrea. A fianco, **Maurizio Perinetti**, del partito popolare

Strada restaurata a Rivarolo

I lavori termineranno in aprile la spesa è stata di sette miliardi

RIVAROLO

Entro aprile saranno conclusi tutti i lavori sulla stazione ferroviaria di Rivarolo. Già a febbraio, comunque, sarà ultimata la copertura delle pensiline e dell'area interna; entro l'inizio della primavera, invece, si chiuderanno i lavori di ristrutturazione del corpo centrale dello storico edificio della stazione. La Satti per queste opere e le altre già terminate, ha investito circa 7 miliardi. Si tratta, dicono dall'ente che gestisce la tratta della Canavesana, di un investimento importante e voluto per potenziare una linea che garantisce 37 corse quotidiane treno e un'ottantina gomma. «Un nodo, quello di Rivarolo - dicono dalla Satti - ritenuto strategico per l'interscambio tra il trasporto rotaia e autobus per i moltissimi pendolari che devono raggiungere Torino». In questi ultimi mesi, però, sono mancate le proteste proprio da parte degli utenti. In alcuni per i ritardi dei convogli, in altri proprio per la vecchiaia delle carrozze, infine, proprio dei lavori di ristrutturazione che protratti oltre il previsto, per la chiusura temporanea della sala d'aspetto.

L'ultima polemica, in ordine di tempo, è quella sollevata da alcuni cittadini che vivono pressi della stazione ferroviaria: una protesta indirizzata contro il volume troppo elevato dei nuovi altoparlanti che annunciano, già dalle 5 del mattino, partenze e arrivi dei convogli. [gp. mag.]

■ **Ultimo incontro**, oggi alle 16, con il cantastorie Claudio Zanotto Contino e l'asinella Geraldine nella stalla Casa Contino, via Porta Pia a Cuceglio. Il titolo dell'iniziativa, imperniata su fiabe e leggende della tradizione popolare, è «Terra d'inverno».

■ **DANZE**. Prosegue il ciclo di incontri, alla palestra «Canton Vesco» di viale Liberazione a Ivrea, dedicato alle danze della tradizione popolare internazionale. Domani alle 21 sono di scena Eckerischer aus dem Ispertal (passo landler, dall'Austria) e Hiatamadl Amreit (passo polka, sempre dall'Austria). L'ingresso alla serata costa 10 mila lire.

■ **Coro**. Alla casa di riposo di Bosconero, oggi dopo le 15, il Coro Alpino Eporediese si esibisce in concerto per gli ospiti, i parenti e appassionati.

■ **BIBBIA**. Domani alle 15, all'oratorio San Giuseppe di Ivrea, lezione di Savino Giglio Tos nell'ambito del corso dedicato alla «Storia e vita quotidiana a Ivrea nel XVII secolo»: il docente parla di «Madamisti e principisti» e di «Spese della comunità». Alle 15.30, nel salone dell'istituto «Giusto Morgando» di Cuorgnè, Eugenio Guarini tratta il tema «Un'età da inventare». Nei locali del centro sociale di via Battisti ad Agliè, alle 17.30, Franceschino Gastaldi presenta «Rigoletto» di Giuseppe Verdi. Corso di bioetica, alle 15 a palazzo Ubertini di Caluso, con Lavinia Mortoni che interviene su tematiche quali fecondazione artificiale, trapianti e clonazione di organi.

■ **MAGIA.** Nel pomeriggio, all'istituto salesiano di San Benigno, è in programma uno spettacolo di illusionismo e prestidigitazione del Mago Micky.

■ **D'ORGANO.** Nell'ambito dei festeggiamenti per San Giovanni Bosco, alle 16 nella cappella dell'istituto «Cagliero» di Ivrea, concerto d'organo di Paolo Zamengo.

■ **LA**. E' visitabile ancora oggi, alla Cà dal Meist di Ceresole Reale, la mostra dedicata alla storia ultracentenaria dello alpino in Italia. Curatori dell'iniziativa sono Amedeo Macagno e Carlo Schepone. I visitatori possono anche vedere le immagini raccolte dagli Amici del Gran Paradiso sotto il titolo di «Orco e Soana, la furia delle acque», che si riferiscono alla recente alluvione di ottobre. Per informazioni telefonare allo 0124.953262.

■ **BALLARE.** Terminano, al salone dell'Olmetto di via Torino a Borgofranco, i festeggiamenti dei coscritti del 1983. Questa sera è in programma una serata danzante aperta a tutti, condotta dall'orchestra Silver Men; al termine vengono estratti i biglietti della sottoscrizione a premi.

■ **PESCA DI BENEFICENZA.** Il gruppo «Amici di Raoul Follerau» propone, dalle alle 12.30 e dalle 16 alle 19.30 all'oratorio San Lorenzo di Ivrea, una pesca benefica il cui ricavato andrà a favore di iniziative per la lotta alla lebbra.

■ **CENA DI SOLIDARIETA'.** Sabato 3 febbraio, alle 20 a Issiglio, il Centro Missionario Diocesano propone una cena di solidarietà per raccogliere fondi a favore dei bambini di strada brasiliani del «Progetto Catavento». Durante la serata si esibirà l'Anno Domini Gospel Choir. Prenotazioni allo 0125.795106 o allo 0125.641097.

a cura di

Durante una riunione in Comune, aveva 53 anni

Noasco, il sindaco muore stroncato da un infarto

NOASCA

Guido Noascono, 53 anni, era primo cittadino del Comune di Noasca dal 1985 e ricopriva anche la carica di vicepresidente della Comunità montana Valli Orco e Soana

E' morto ieri pomeriggio, stroncato da infarto, Guido Noascono, sindaco di Noasca. Aveva 53 anni, dall'85 era primo cittadino nel piccolo centro montano, era vice presidente della Comunità Montana Valli Orco e Soana dove ricopriva anche la carica di assessore al Turismo. Noascono, reduce da un intervento chirurgico al cuore, sembrava in via di guarigione. Ieri, intorno alle 17, è stato colto da malore che, purtroppo, non gli ha lasciato scampo. Era in Comune e stava prendendo parte a una riunione con i consiglieri di maggioranza e minoranza.

«Sembrava tranquillo, poi si è accasciato sulla sedia», raccontano i testimoni. E' stato il capogruppo dell'opposizione, Pier Sergio Cuciatti a telefonare al 118. Alcuni consiglieri, intanto, prestavano i primi soccorsi secondo le indicazioni date via telefono dal 118. E' stato tutto inutile. Guido Noascono, dipendente dell'Istituto San Paolo, a Rivarossa, lascia moglie, Caterina Chabod e figlio, Gianluca, di 26 anni. [gp. mag.]

Dopo tre sconfitte

L'Ivrea domina la Sanremese e vince per 4-0

IVREA. Dopo tre secche sconfitte, l'Ivrea ieri è tornata a vincere davanti al proprio pubblico nell'anticipo della seconda giornata di ritorno del campionato nazionale dilettanti. Gli eporediesi hanno inflitto un secco poker alla modesta Sanremese, arrivata in Canavese praticamente rassegnata. La squadra allenata da Sergio Eberini ha sbloccato il risultato dopo appena minuti con Provenzano. Nella ripresa non c'è stata storia. Prima l'ex Massimiliano Laghi, ha firmato il raddoppio, raccogliendo una crta respinta del portiere ospite tiro Provenzano. Poi, volta, ad esaltare il pubblico ci ha pensato Marco "acciuga" Bergantin che ha firmato il tris dopo trenta secondi dal suo ingresso in campo e ha arrontondato ancora al novantesimo con due contropiedi fulminanti.

■ **FARMACIE.** Di turno oggi in Canavese: Rocchietta (Ivrea, corso Massimo d'Azeglio 24), Puleio (Bollengo, via Cavour 6), Conterio (Locana, via Roma 55), Vasario (Cuorgnè, piazza Boetto 1), Gentina (Caluso, via Bettoja 80), Semeria (Chivasso, via Favorita 34).

■ **MONTANARO, CARNEVALE.** Cerimonia di incoronazione, ieri sera a Palazzo Bricha, per i personaggi del carnevale di Montanaro: Ciaplera è Roberta Condo, che sarà affiancata dal Generale Valentino Faggian. La corte è completata dalle dame Maria Cristina Cravero, Laura Cena, Alice Porta e Alessia Ghiotto e dagli araldi Marco Enrico, Alex Aggero, Cristiano Finotti e Giulio Castelli.

■ , Un uomo è ricoverato in gravi condizioni al Cto di Torino, dopo caduto in una scarpata. Si tratta di Dario Ravera Chion, 36 anni, di Chiaverano. Era nei boschi insieme al figlio di anni e al pastore tedesco, quando è scivolato in una gola fino a fermarsi, quasi esanime, contro degli alberi. A dare l'allarme è stato un pensionato, che ha sentito le urla del bambino; ma rendere difficili i soccorsi, è stata la presenza del cane, che non consentiva di avvicinarsi. posto sono arrivati carabinieri e medici del 118, che hanno recuperato Ravera Chion con il verricello.

■ **IVREA,** La polizia (su ordine della Procura di Aosta) ha arrestato Giovanni Sgrò, 34 anni, via Cattedrale 5, Ivrea. Deve scontare un anno di reclusione per un furto commesso nel '94 a Saint Vincent.

■ **MAZZE',** Quattro amici di Mazzè la notte sono rimasti feriti in via Italia a Mazzè. Fabrizio Romano, 19 anni, viale Europa 2, in un rettilineo ha perso il controllo della sua Clio e si è schiantato contro un palo luce. Con lui viaggiavano Graziano Gassino, 27 anni, via XXV Aprile 30, Damiano Ragusa, 37 anni, via Rondissone 98 e Mauro rubino, anni, via Garibaldi 37. Il più grave è Graziano Gassino ricoverato a Ivrea. Gli altri tre sono stati trasportati all'ospedale di Chivasso.

Per la pubblicità
publikompass
Direzione: Corso Massimo d'Azeglio, 60
Sportelli: Via Roma, - Via Marenco,
Tel. 011.666.52.11 - Fax 011.666.53.00 -

TAPPETI
SCANTAMBURLO
VERI SALDI

• PERSIANO TABRIZ	300x200	L. ~~1.300.000~~	L. 650.000
• PERSIANO SHIRAZ	300x200	L. ~~1.300.000~~	L. 650.000
• PERSIANO HOSSEINABAD	200x150	L. ~~800.000~~	L. 400.000
• PERSIANO LILIAN	220x150	L. ~~900.000~~	L. 450.000
• TAPPETO CECENO OSBEK	160x150	L. ~~1.800.000~~	L. 900.000
• PERSIANO BORCIOLO	250x150	L. ~~1.100.000~~	L. 550.000
• PERSIANO LILIAN	230x140	L. ~~900.000~~	L. 450.000
• PERSIANO SHIRAZ	150x100	L. ~~400.000~~	L. 200.000
• PERSIANO KASKAI	200x200	L. ~~1.400.000~~	L. 700.000
• PERSIANO SHIRAZ	200x160	L. ~~700.000~~	L. 350.000
• PARURE 3 PEZZI	150x 80	L. ~~500.000~~	L. 250.000
• COPPIA CINESI	105x 60	L. ~~160.000~~	L. 80.000
• PASSATOIA KIRMAN	207x 62	L. ~~400.000~~	L. 200.000
• PERSIANO RAMADAN	215x130	L. ~~600.000~~	L. 300.000
• PASSATOIA VECCHIA	300x100	L. ~~700.000~~	L. 350.000

Con sconti dal 30% al 50%

fabbrica in pelle
VENDITA DIRETTA

CASEI GEROLA (PV)

dal 20 gennaio

saldi

un'occasione di qualità

Giacca visone *lavorazione a trasporto* ~~£ 5.900.000~~ *£ 3.490.000*
Giacca visone *lavorazione stampata* ~~£ 2.800.000~~ ~~£ 1.440.000~~
Castorini reversibili ~~£ 3.900.000~~ *£ 1.490.000*
Giubbetto pelle *collo pelo staccabile* ~~£ 450.000~~ *£ 249.000*
Montone donna ~~£ 990.000~~ *£ 490.000*

RIBASSI DAL 20% AL 50%

Aperto anche la domenica

gianfranco gotelli®
abbigliamento in pelle · pellicceria · pelletteria

A soli 5 minuti da Tortona 1000 mq di esposizione ■ vendita dove la qualità conviene

CASEI GEROLA (PV) - Via Circonvallazione, 4
■ 100 metri dall'uscita dell'autostrada MI-GE - Tel. 030 361 527 - www.gotellipelle.com

Fingerma finanzia la vostra Audi.

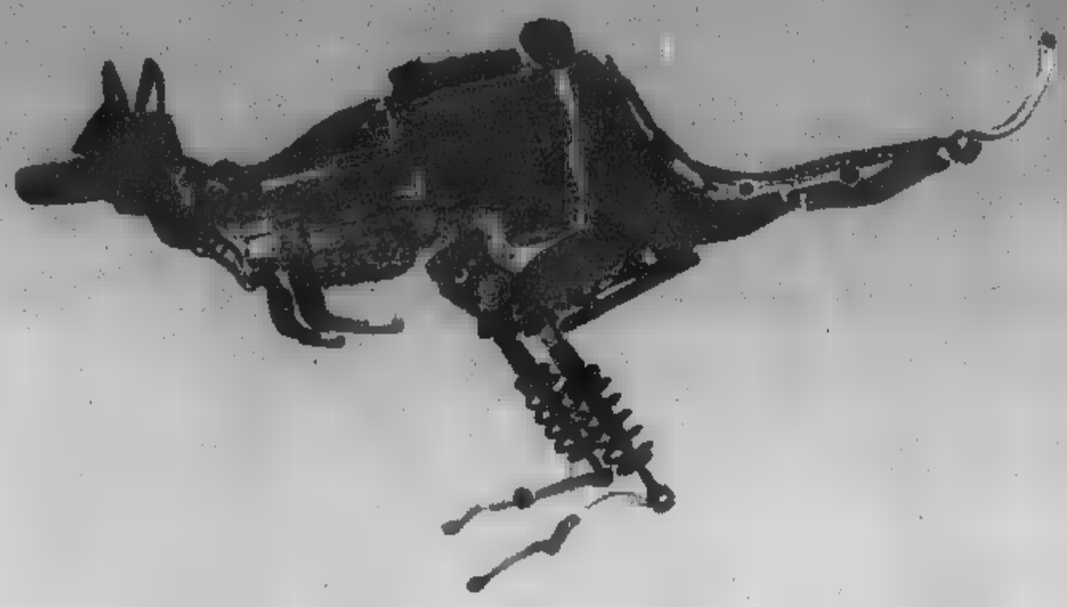

Audi

vorsprung durch technik

Sospensioni Multilink
per viaggiare più morbidamente.

Nuova Audi A4.
Completamente unica.

All'avanguardia della tecnica. www.audi-italia.com

Venite a provarla **Domenica 28** gennaio dai Concessionari

Autobocca
Concessionaria per
NOVI LIGURE – TORTONA – OVADA
Viale Regione Piemonte, 15 – NOVI LIGURE
Tel. 0143 329.700 – 329.741

GARAGE 61 srl
Concessionaria Acqui Terme
VIA ALBERTO DA GIUSSANO n.50
(Zona Commerciale La Torre)
Acqui Terme - Tel. 0144.323735
Dindo Capello

Mercandelli
Via A. Grandi 24 (zona industriale) - **CASALE MONFERRATO**
Tel. 0142 781.633

Negro S.p.A.
Viale dell'Artigianato, 38 - Zona D3
Tel. 0131.244600 - Alessandria

Un concerto, un premio e una serata che si improvvisa «cabaret politico»

Guccini: «Amarcord Bologna»

Scriverà un libro sulla città

Marinella Venegoni

VARAZZE

Forse la pancia l'aiuta ora a tener su la chitarra, ma certo il fisico gigantesco sopporta con agevole disinvoltura quei chili in più frutto di allegri stravizi alimentari. Grande, grosso, tenero eppure severo, Francesco Guccini resta a 60 anni quel compagnone spensierato che però sa sempre coinvolgere la sensibilità del pubblico - adolescenti e terza età, allo stesso modo - sempre in bilico fra impegno politico e ballate esistenziali, in una galleria di emozioni che diventate bandiera di più generazioni. E ora ci mette pure la scrittura di romanzi, che affiancano ormai con regolarità l'attività tradizionale del cantautore: «Scrivere i libri è più comodo - racconta - perché non devi andare fin nei palasport. Il prossimo libro uscirà ad aprile, è dedicato alla Bologna degli Anni Settanta con i suoi opposti estremismi».

Al Palasport di Varazze, l'altra sera, ha raccontato agli iguani che l'encefalopatia spongiforme che causa pazza» è stata scoperta molto tempo fa nei cannibali: «Un simile che mangia il simile. Una pazzia, appunto, un frutto della globalizzazione che cercando guadagni a tutti i costi fa mangiare le mucche fra di loro».

In una canzone di parola com'è quella di Guccini, un microfono mal tarato è una iattura, e i quasi 2000 fans di Varazze hanno dovuto spesso ricorrere alla loro buona memoria per seguire il percorso musicale che il Vate andava tratteggiando, molto basato sugli ultimi dischi (i più malinconici) ma con uno scoppiettio finale sul tempo ch'è passato: l'inno della Locomotiva, una cupa, militaresca «Auschwitz» («doverosa alla vigilia della Giornata della memoria») e «Dio è morto» rielaborata country grazie alla presenza sul palco con lui - e la sua rodatissima band - dei due virtuosi Beppe Gambetta campione del finger picking e Martino Coppo mandolinista bluegrass.

«Dio è morto», come ogni classico, si presta a mille versioni. Ma a Varazze un mandolino era di rigore, perché la serata festeggiava il gran finale del quarto Festival Internazionale del Mandolino, e Guccini ha ricevuto dal sindaco (dopo André, Arbore, Battiato) il premio «Mandolino genovese»: un vero mandolino costruito modello settecentesco dalla liuteria Saccu, che torna a produrli dopo 150 anni di oblio. Strimpellandolo, Francescone ha ricordato che suo padre lo suonava: «Non credo fosse gran suonatore, qualcosa forse è servito anche a me».

Buona parte della serata è stata dedicata a sorta di cabaret politico, esplosioni di divertita complicità del pubblico: «Sono stato alla per Rutelli, a Bologna, abbiamo raccolto quasi 7 milioni e mentre eravamo lì ci hanno detto che la sera prima in Sforza a Milano hanno raccolto 7 miliardi per Berlusconi: speriamo li indirizzi ad opere di bene, come tirar il partito socialista»; e ancora: «Una volta c'erano i preti operai, adesso arriva uno che dice che sarà un presidente operaio: vorrei vederlo con la fresa». La motivazione premio di Varazze diceva che Guccini «supera le barriere ideologiche»; lui, alla lettura di questa frase, ascoltava riflessivo. Cortese come sempre.

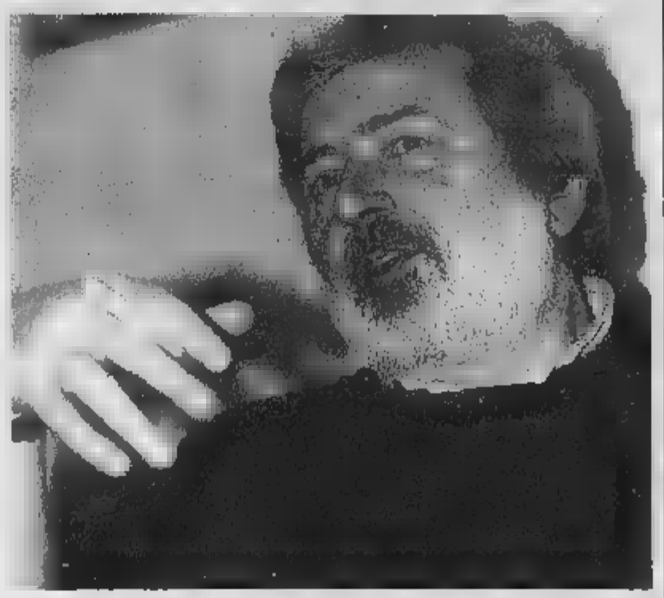

Francesco Guccini ha scherzato con i suoi fans mucca pazza e la politica

Viale Mazzini replica all'Osservatore: «Solo il 13% è dedicato all'intrattenimento»

E' scontro fra il Vaticano e la Rai

«Programmi volgari, ha senso pagare il canone?»

CITTA' DEL VATICANO

La televisione trasmette «volgarità e trivialità» e dunque bisogna chiedersi a che serva pagare il canone per guardare programmi che hanno scelto «la forma peggiore dell'intrattenimento» La dura polemica è dell'«Osservatore Romano» che con un duro articolo del salesiano Giuseppe Costa mette in questione la legittimità morale del canone.

Immediata la replica di viale Mazzini: «All'intrattenimento la Rai dedica solo il 13% della sua programmazione televisiva giornaliera. Siamo consapevoli che la ricchezza della nostra programmazione informativa ha il compito di far riflettere e discutere da diversi punti di vista. Non ci permettiamo di discutere sulla libertà dei giudizi, ma vorremmo che fossero sommari o generalizzati tanto da apparire quasi pregiudiziali».

«Un'aggressione del tutto gratuita e violenta - ribatte Vittorio Emiliani, membro del cda della Rai -. In questo momento sono a Parma dove inaugurerà la nostra orchestra Duomo l'anno verdiano che prevede altri 15 appuntamenti sulle reti generaliste e 150 radiofonici. Ci stiamo apprestando a fare partire trasmissioni ambientali su tutte e tre le reti. Questo per raggiungere il 65 per cento di programmi di qualità di cui ha parlato il presidente».

La polemica s'è scatenata dopo «Sciuscià», il programma di Santoro che ha riesumato la vicenda di Luis Marsiglia, il docente di religione di origine ebraica che grande solidarietà per un razzista poi risultato inventato dal docente stesso. La trasmissione è stata contestata a Verona e criticata anche da «Avvenire», il giornale della Conferenza episcopale, per i toni che hanno fatto passare la città come xenofoba, bigotta e razzista, chiamando in causa la chiesa locale con il vescovo, monsignor Carraro.

Don Costa boccia la tv senza appello. Di «qualsiasi palinsesto» si parli, «lo spettatore medio può facilmente rendersi conto, in non pochi con disgusto, che da una tv "quizziola" e becera si è probabilmente passati a una televisione ancora più sgradevole, dove «non si comprende che abbia fatto di responsabilità pubblica chi quel programma ha prodotto». Ma qui a contestare il canone il passo è breve. «Ci si può anche chiedere se ha senso pagare un canone per una tv che del suo dovere di intrattenere, informare e formare, ha scelto solo la forma peggiore dell'intrattenimento».

[L. tom.]

L'attrice ha festeggiato ieri a Madrid

Lucia Bosè fu protagonista per Antonioni «Cronaca amore». Per il suo compleanno le è stata regalata un'enorme corona con una croce cardinalizia

Lucia Bosè, un mito compie settant'anni

Lei festeggia in Spagna, ma tutta l'Italia sopra i cinquanta, soprattutto quella maschile le fa gli auguri: Lucia Bosè, uno dei miti del cinema italiano del dopoguerra, compie 70 anni. Vive a Brieva, ma la festa è nella villa Somosaguas, del figlio Miguel, nei sobborghi chic di Madrid. Anche la Spagna le fa gli auguri alla grande: con l'ex capo del governo Felipe Gonzalez e la figlia del Generalissimo Franco. Gli amici le hanno regalato un'enorme corona con la croce cardinalizia. Il jet-set spagnolo c'è tutto. Dagli Usa la nipote Bimba Bosè, astro nascente delle top-model internazionali.

Chi l'ha conosciuta assicura che bellissima già quando appena dodicenne faceva la fattorina per un avvocato milanese. Addirittura strepitosa come commessa d'una delle più celebri (forse anche per questo?) pasticcerie milanesi. Nel '47 la consacrazione ufficiale: Miss Italia davanti a tali Silvana Mangano, Gina Lollobrigida, Eleonora Rossi Drago, Gianna Maria Canale.

Tanto splendore, ma un po' tormentato, sempre venato di tristezza, non poteva sfuggire al cinema: nel '50 Giuseppe De Santis la fa esordire in «Non c'è pace tra gli ulivi» e Michelangelo Antonioni vuole in «Cronaca di un amore». Seguono la «Signora senza camelie» con Antonioni, «Gli sbandati» di Maselli, «Gli amanti di domani» di Bunuel, «Le ragazze di piazza di Spagna» di Emmer.

Un flirt con Walter Chiari la trasforma per un breve periodo in coprotagonista di trascurabili commedie commerciali e un personaggio della dolce vita romana, ma non evidentemente quanto le interessa e quando, nel 1956, sposa il celebre torero spagnolo Luis Dominguin si ritira volontariamente dalla scena, artistica e mondana. Va e Spagna, mette a mondo quattro figli: Miguel, poi divenuto cantante di fama internazionale, Lucia, Paola, e Juan Gonzalez, morto di polmonite in fasce. Il matrimonio naufraga nel '69, ma, per ammissione della stessa attrice, fra Lucia e Dominguin (mancato nel '96) resta «un legame che non si può spezzare».

Torna al cinema nel '68, una in grande, interpretando la patrizia romana costretta al suicidio nei «Fellini-Satyricon». E alla grande prosegue: «Sotto il segno dello scorpione» dei fratelli Taviani, «L'ospite» della Cavani, «Arcana» di Giulio Questi, «Metello» e «Per le antiche scale» di Bolognini, «Scene di un'amicizia tra donne» di Jeanne Moreau, «Cronaca di una morte annunciata» di Rosi. Nel 2000 vince il Globo d'oro come miglior interprete con «Harem Suare» di Ferzan Ozpetek.

Una grande carriera per una grande attrice e una grande donna. Che però, a 70 anni, spera ancora di realizzare un sogno: un film con Sophia Loren e Gina Lollobrigida. «Siamo le ultime di cinema mitico», piega. **[s.n.]**

...ma sei davvero convinto

che la Legge sulla PRIVACY non ti riguardi?

REATO PENALE 31 Dicembre 2000 TERMINE ULTIMO

Net•team e IBM ti offrono le moderne Soluzioni certificate: non approfittarne sarebbe un REATO*!

IBM e NET•TEAM, aziende leader nel della online SECURITY e PRIVACY, in occasione in vigore dell'Art.15 L.675/96, sono a disposizione offrendo consulenza gratuita un vantaggioso commerciale, solo fino ad esaurimento materiali. Numero verde 800 • Call center: 199.131.980 Fax center: 0171.413.207 http://www.netteam.it • e-mail: sales@netteam.it. Le Sedi: n° 01 Madonna dell'Olmo (CN) • Via Casalis n° 33 Torino • P.zza Garibaldi n° 07 Cairo M.tte (SV) • C.so Torino n° 180 Pinerolo (TO)

net•team e-business www.netteam.it

*dal Dicembre 2000 le Aziende che non hanno adottato le misure di sicurezza previste dovranno rispondere del REATO PENALE passibile fino a 3 anni di reclusione Art.15 L. 675/96 • *Il nostro staff è certificato: Business Partner

TRONY
GRUPPO Uni Euro

(AT) ASTI
C.so Alessandria ang v. Maggiora
Tel:014 76768

(AT) CASALBAGLIO
Sulla Statale NOVI -A ESSANDRIA
(Presso Città della mode)
Tel. 0131/290019

(AT) ACQUI TERME
Acquisti La Torre Loc Cassar
tel.0144/356910

(AT) CANELLI
Gancia, /822215

(AT) ASTI
P.za /599566

TIM
Fincomsumo
DUNTO 187

Entra nel gruppo UNI EURO TELEFONA allo 0335-5744155

OFFERTA VALIDA FINO AL 31 DICEMBRE 2001

Trony, Liste nozze senza paragoni.

Scegliere la nozze è sempre un momento delicato e importante.Trony gruppo uniEuro vi garantisce completa di tutto ciò che accompagnerà la vostra futura vita di coppia;dai cristalli ai casalinghi, dall'elettronica alle porcellane,dal frigorifero al forno microonde,dal TV color all'impianto stereo,dalla lavatrice al forno.Voi sapete cosa volete: il meglio.La tecnologia piu'moderna,perché quello che scegliete deve durare nel tempo.Il design più elegante,perchè la casa si il massimo.L'offerta più ampia,perchè i vostri gusti devono sempre essere poi,anche il rapporto qualità/prezzo è importante,soprattutto in momento in cui le sembrano finire mai.Solo grandi marchi in i per Liste completa

lista nozze

Trony. Da sposare. se vi sposate.

Nell'anno provincia di Asti Alessandria si sposeranno in 1.000,ma solo potranno fare la lista nozze da Trony.Ecco fantastiche novita' che offriamo esclusivamente a chi effettuera' nozze nei punti vendita Trony del gruppo Uni Euro (regolamento interno punto vendita):

- **Tessera "fedeltà trony" della durata di 1 anno**
- **2 anni di garanzia su tutti gli elettrodomestici**
- **Liste Nozze premiate a una favolosa sorpresa**

cierre VINASON&C *Eschenbach* **Pagnossin IVV**
Villeroy&Boch **guzzini** VICEVERSA **Sarazzoni**

Scriveteci per i vostri suggerimenti. Email:Listenozzetrony@gruppounieuro.com

ULTIME TRATTATIVE E PRIMI COMIZI

LA SCELTA DI BERLUSCONI

Il leader della Casa per le Libertà, Silvio Berlusconi (nella foto con il coordinatore di Forza Italia in Piemonte, Roberto Rosso), ha assicurato che entro giovedì annuncerà, d'accordo con Fini, Bossi, Casini e Buttiglione, il candidato del centro-destra alla successione di Valentino Castellani

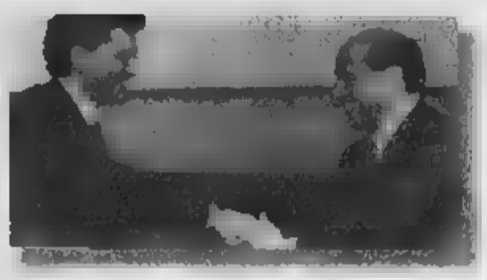

UNITI CONTRO IL POLO

Il leader nazionale dei Comunisti italiani, Oliviero Diliberto (nella foto con il segretario provinciale Stefano Barbieri), dal teatro Eliseo, dove ha celebrato gli 80 anni del Pci, ha lanciato un appello ai cugini di Rifondazione affinché «recedano da una posizione isolazionista che può solo far vincere Berlusconi»

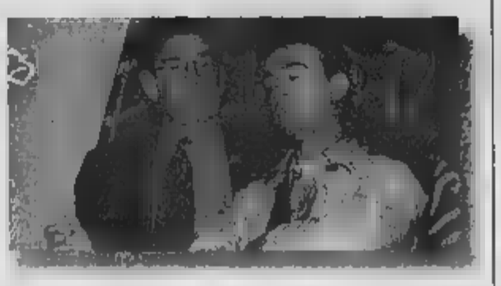

Carpanini e Rosso, a un passo dalla sfida

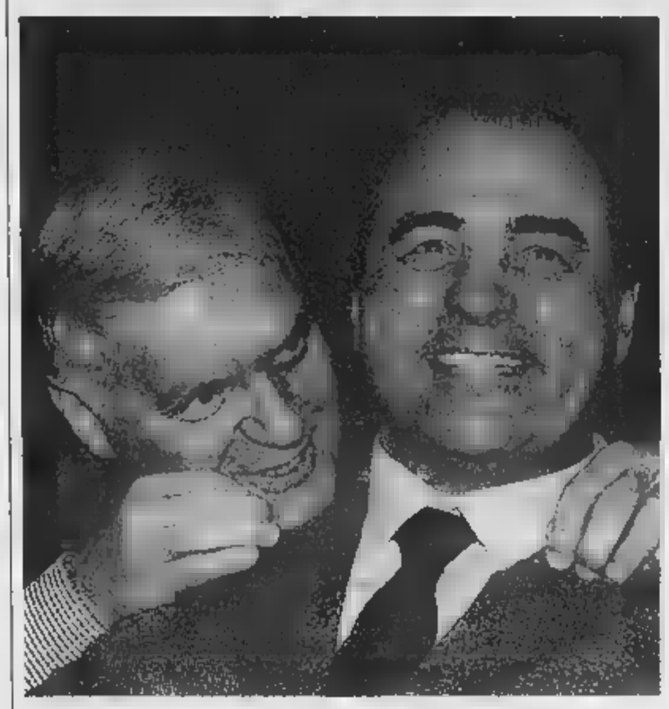

Antonio Di Pietro e il capolista per la Camera Elio Veltri

Palazzo Civico: già sei i candidati

Giuseppe Sangiorgio

Quando Carpanini è arrivato a Mirafiori a fianco del segretario Ds, Walter Veltroni, non pochi hanno gridato: «Ecco il sindaco». E, subito dopo, lo stesso Veltroni avrebbe confidato ai suoi che il sondaggio nazionale svolto dalla società Swg per conto dell'Ulivo, assegna la nomination al vice di Castellani. A quando l'annuncio ufficiale? Risposta: fra domani e dopodomani. In primo luogo perché, con il tavolo previsto per le oggi, quello subalpino (convocato alla ora) slitta di almeno un giorno. Secondo, perché, da fonti non Ds, lo stesso sondaggio offre esito opposto testa presidente dell'Ordine degli avvocati Zancan. Che, sempre ieri, ha chiarito più determinato che mai ad andare fino in fondo. Spiegando: «Il suffragio della candidatura, pur con la mediazione dei partiti, deriva essere espresso direttamente dai cittadini. Dai quali, in questi due mesi, ho avuto grande riscontro». «Tant'è vero - dice l'ex segretario Udeur, Rolando Picchioni - che la stessa Swg, nel gradimento lo pone in vantaggio rispetto a Carpanini».

Definito il «concorrente» del centro-sinistra, toccherà al Polo decidere, mentre Antonio Pietro, Elio Veltri e il consigliere regionale Alessandro Di Benedetto, dall'hotel Royal, hanno annunciato che l'Italia dei Valori farà lista autonoma, sotto la Mole come nel resto del Paese, un proprio candidato sindaco, per ora senza volto, ma che sarà «identificato» al più presto, mentre toccherà a Veltri fare capolista nel proporzionale.

Pure i radicali di Marco Pannella ed Emma Bonino hanno dato avvio alla raccolta firme per presentarsi alle politiche con l'europarlamentare Marco Cappato e Sergio D'Elia nel proporzionale a Torino e provincia.

Il leader del Pdci, Oliviero Diliberto, dal teatro Eliseo, a fianco il segretario Stefano Barbieri, ha lanciato un appello unitario ai cugini di Rc, per battere la destra, mentre il ministro Nerio Nesi, ha detto che Carpanini sarebbe il candidato preferibile per la successione a Castellani.

Un sabato ricco di incontri, conferenze e convegni. Sotto la Mole, dove la battaglia per il sindaco - se tutti manterranno le loro posizioni - si gioca, ad oggi, con almeno concorrenti: del centro-sinistra, di Polo e Lega, dell'Italia dei Valori, di Rc, della lista civica che comprende i comitati spontanei e, quasi sicuramente, dei radicali che, annuncia il portavoce della lista Bonino, Bruno Mellano, decideranno nei primi giorni di febbraio.

Nel centro-destra, oggi si riuniscono i segretari regionali, mentre venerdì, il coordinatore di Forza Italia, Roberto Rosso ha incontrato Berlusconi, dal quale ha avuto assicurazione che entro giovedì ci sarà l'annuncio del candidato sindaco. Che, salvo sorprese, dovrebbe essere proprio lui, Roberto Rosso. Stamane, l'eurodeputato Raffaele Costa e l'ex ministro Enrico Biondi, a Torino-Incontra, parteciperanno al convegno organizzato dalla rivista «Il Duemila», a cui hanno aderito circa 500 esponenti liberale. In questa sede Costa dovrebbe annunciare la propria strategia per le elezioni di primavera. Anticipata da voci che, in caso di vittoria del centro-destra, vorrebbero figlio Enrico nel futuro governo Berlusconi. Il che gli consentirebbe di mantenere il seggio a Strasburgo, dove potrebbe la presidenza di commissione.

In questo quadro, farà Michele Vietti, esponente del Ccm, che il segretario del Ccd, Casini, indicato Berlusconi possibile outsider fra Costa e Rosso? La risposta di Vietti, domani, ore 18, alla conferenza organizzata dall'associazione «Per Torino» al Circolo della Stampa (corso Stati Uniti 27), anche se il dibattito affronterà problemi diversi, seppur importanti: giustizia, sicurezza e ordine pubblico.

AL CIRCOLO DELLA STAMPA «IL DIRITTO DI VIVERE SICURI» PRESENTE ANCHE GIAN PAOLO ZANCAN

Il vicesindaco: punto sulla legalità

Cinque minuti di applausi da Veltroni e i Ds

servizio

Stefania Miretti

ALLE cinque della sera la situazione è la seguente: Domenico Carpanini è sul palco, parla già da sindaco - o almeno da candidato sindaco - e incassa un applauso di cinque minuti consecutivi; Gian Paolo Zancan è seduto in platea, sia pure in buona compagnia con Valentino Castellani, Giangiacomo Migone, Saverio Vertone, e non pare di buon umore.

Il punto di vista, naturalmente, è relativo: alla presenza di Veltroni e Fassino e in l'assemblea tematica sulla sicurezza indetta dai Democratici di Sinistra, e «Carpanazzo» gioca due volte in casa, perché quello è il suo partito, e perché il suo partito si è riunito per un'intera giornata a discutere questioni che fino a qualche fa sembravano appassionare soprattutto lui, non a caso ribattezzato «il commissario Maigret» del centro-sinistra. sul fatto che quella di ieri sia stata la grande giornata di Domenico, non ci dubbi. Con orgoglio, il vice-sindaco ha rivendicato la sua legalitaria e quella delle città, ricollocandole entrambe a sinistra: «A differenza di quanto accade in altri Paesi - ha detto - in Italia il legalitarismo è nei cromosomi della destra, da c'è illegalità che non trovi un paladino tra i rappresentanti del centro-destra»; e ha aggiunto: «E' vero, come qualcuno dice, che a Torino c'è, rispetto ai piccoli reati, una soglia di sopportazione più bassa che altrove, e non lo considero un difetto: qui ci sono stati un forte di legalità e una cultura delle regole, qui c'è una magistratura che giudica le migliori d'Italia. E voglio anche dire che se una vecchietta aggredita e derubata della pensione, dalla parte della vecchietta stanno le ragioni della legalità e quelle della solidarietà. Quanto all'immigrazione, ci sono immigrati che delinquono, visto che la percentuale di persone che commettono reati tra gli immigrati regolari è la che tra gli italiani. Ci sono invece i clandestini che entrano in Italia con il fine di delinquere, e bisogna avere esitazioni nel fermarli».

Carpanini è un fiume in piena, e finisce per trascinare anche la parte più garantista e diffidente della platea, il confronto sul «diritto di sicuri», e partire da un documento redatto da un gruppo di lavoro coordinato dall'avvocato Anna Rossomando, è tutt'altro che indolore, fosse che per la difficoltà di maneggiare parole e, come ammette lo stesso segretario regionale Pietro Marcenaro, non fanno parte del lessico familiare. E' possibile conciliare le rivendicazioni della commerciante di Porta Palazzo arrabbiatissima perché la nipotina di pochi anni «ha già visto due morti ammazzati in strada» quelle dell'intellettuale libanese Ibrahim Osmani, in Italia da molti anni, che dice: «Ho 35 anni, credo studiato con una certa ampiezza le democrazie moderne, ma non ho mai votato. Ora vorrei potarlo fare»? Ed è giusto che la politica si misuri, oltre che sui dati fatto, anche sull'emotività, sulle percezioni della popolazione? La risposta, secondo il ministro Fassino, è senz'altro sì: «La percezione insicurezza più alta che in passato anche perché c'è un allargamento della sapevolezza dei diritti da tutelare. Un po' com'è accaduto con Mucca pazza: gli italiani hanno scoperto di titolari di un diritto ad alimentarsi in modo Anche quella è sicurezza».

RICEVUTI DA FASSINO

Hanno atteso per quattro di scambiare qualche battuta con il ministro Fassino e alla fine sono stati accontentati, benchè i pochi minuti disponibili non siano bastati a chiarire i rispettivi punti di vista. Protesta civile, quella organizzata ieri dai membri del Coordinamento comitati spontanei torinesi fuori dai locali in cui si svolgeva il dibattito sulla Superata l'irritazione per non essere stati invitati ai lavori, i manifestanti (armati striscioni e qualche slogan) premeva incontrare il ministro della Giustizia «per fargli sentire la voce chi la di sicurezza l'ha subita da anni e continua a subirla ogni giorno»: Porta Palazzo e San Salvario, dalla Pellerina e Santa Rita, da Regina Margherita e Borgata Aurora. A dispetto dei provvedimenti governativi, infatti, in molte la sensazione precarietà è palpabile. Da parte sua, il ministro - pur prendendo atto delle lamentele - ha sottolineato le misure adottate sul fronte della sicurezza e dell'immigrazione.

con Nigra (al centro) e Carpanini (a sinistra) premia anziani militanti Ds

Patto tra gli enti

L'Italia «produrrà» congressi

L'industria dei congressi ha sottoscritto ieri, a Torino, un patto per promuovere l'Italia all'estero. L'obiettivo? «Che l'Ente nazionale per il turismo, le imprese, il governo e le Regioni uniscano per sostenere la promozione di un'industria che fattura oggi 30 mila miliardi, ma in futuro potrebbe rendere molto più».

Riuniti in una gremitissima sala del Centro Torino Incontra, oltre 500 associati (fra operatori, centri congressuali, albergatori) hanno assistito alle sigle di un patto che, ha ricordato la «padrona di casa» Elda Tessore, presidente di Turismo Torino, «rappresenta un trampolino di lancio per l'industria congressuale: ed è per questa ragione che siamo molto orgogliosi di tenerlo battesimo». Battesimo quale, come ha invece sottolineato il vicesindaco Domenico Carpanini, «speriamo sia di buon auspicio per la nostra città. città che sul turismo congressuale, ultimamente, ha puntato tantissimo, sino a re un organismo specifico il "Torino convention Bureau"».

Durante la cerimonia - cui hanno partecipato anche il presidente della Regione Enzo Ghigo e l'assessore al Turismo Ettore Rachelli - è stato letto interamente quel documento grazie al quale gli operatori del settore sperano di incrementare le risorse destinate alla promozione internazionale: «L'Italia a questo proposito spende meno Turchia, Croazia e Slovenia - si detto -, l'obiettivo è quello risalire dall'attuale ottava posizione nel mercato mondiale ai primi posti, come il nostro Paese merita». Fra i punti fondamentali del patto: un supporto al finanziamento di una campagna pubblicitaria annuale sui principali media settore europei, la creazione di un catalogo e di un sito Internet attraverso cui presentare in maniera uniforme, con l'ausilio di immagini, le destinazioni convegni nonché il calendario dei grandi congressi e «incentive» organizzati nelle località italiane; sostegno alla partecipazione alle fiere di settore, in cui il sistema-Italia si presenterà compatto e ben riconoscibile.

Enzo Ghigo

«Il flusso di convegni internazionali - si legge fra le altre cose nel documento - può fortemente incrementato grazie ad una seria ed efficace politica di promozione che finora in Italia - a differenza della quasi totalità dei Paesi concorrenti - non è ancora mai stata realizzata. L'esperienza e la professionalità maturate dal sistema dell'offerta congressuale italiana sono tali che qualunque investimento diretto a sostenere l'immagine congressuale dell'Italia all'estero genererà frutti immediati e tali da ripagare abbondantemente gli sforzi intrapresi».

Domenica 28 gennaio

PREVISIONI

Su Piemonte e Valle d'Aosta, cielo inizialmente poco nuvoloso, nel della giornata, aumento della nuvolosità. Visibi: discreta con riduzioni foschie. Temperatura: in diminuzione. Venti: deboli, variabili occidentali.

IERI

TEMPERATURE CITTA'

MASSIMA	7,9
MINIMA	3,2
UMIDITA' (ore 14)	85%

PRECIPITAZIONI

FINO ALLE ORE 19	0 mm
TOTALE DI QUESTO MESE	23,9 mm
MEDIA (1913-1994)	38,1

AEROPORTO DI CASELLE TEMPERATURE

MASSIMA	9,6	MINIMA	3,8
PRESSIONE (ore 20)			1008 hPa

ultimi anni

MASSIMA		18 gennaio 2000
MINIMA	-15,4	21 gennaio 1954

UN ANNO

MASSIMA	4,5	MINIMA	-1,3

Con la collaborazione della Scuola d'Applicazione e d'Arma

OGGI

IL SOLE: sorge alle 7 e 54 minuti; tramonta alle ore 17 e 31 minuti.

LA LUNA: si leva alle ore 10 e 4 minuti; cala alle ore 21 e 24 minuti.

Primo quarto 2 gennaio 24
Luna piena gennaio 21
Ultimo quarto 16 gennaio ore 14
Luna 29 gennaio ore 14

O: si sta allontanando dal alla velocità di quasi un grado al giorno. riconoscibile come la stella sera che appare per prima a Sud-Ovest.

MARTE: si trova nella parte centro-occidentale della costellazione della Bilancia.

GIOVE: si presenta dopo il tramonto di Venere come la più luminosa del cielo. osservabile 7 gradi a destra di Giove quando il cielo a divenire scuro.

: oggi alle 14, Mercurio a trovarsi alla elongazione Est, cioè alla massima distanza angolare dal (18,4 gradi). Per questo è rende visibile alla sera.

Specchio dei tempi

«Mettere parchi punti di riferimento per agevolare i soccorsi»-«Docente cambiata il 16 gennaio» - «Una ritenuta di a favore dell'ex Onpi» - «Può prenotare solo chi trova la linea libera»

Un lettore ci scrive:

«Scrivo a un gruppo di ciclisti dilettanti per richiamare l'attenzione sugli interventi di soccorso nei parchi pubblici.

«Presso il Parco della Pellerina un gruppo di nostri iscritti si è trovato un podista che mostrava evidenti difficoltà respiratorie. Alcuni di essi hanno messo subito in pratica le proprie nozioni di primo soccorso mentre un altro chiedeva l'intervento del 118 con il cellulare.

«L'ambulanza è arrivata in tempi molto brevi, tuttavia gli operatori hanno avuto poche difficoltà ad individuare il nostro gruppo all'interno del parco per la mancanza di precisi punti di riferimento. Di conseguenza si sono persi minuti preziosi che, nei giorni successivi, si sono rivelati fatali per lo sfortunato podista.

«Pertanto il nostro suggerimento sarebbe quello di installare nelle maggiormente dispersive dei segnali, ad esempio paline numerate, affinché i mezzi di soccorso possano intervenire in un punto preciso e facilmente individuabile piantine dettagliate da dare in dotazione alla varie unità».

Carmelo Maisano

Un gruppo di lettori ci scrive:

«Siamo alunni della 1ª, 2ª e 3ª C presso l'I.T.C. "C. Levi" di Torino. All'inizio dell'anno scolastico, ci è stata assegnata professoressa di tedesco di ruolo, in attesa di poterne definitiva. Eravamo consapevoli del fatto che prima o poi ci avrebbe lasciato (pensavamo tuttavia che sarebbe rimasta fino a fine anno come vorrebbe la logica) ma abbiamo ugualmente instaurato rapporto di stima e di affetto reciproci che difficilmente si sarebbero potuti avere altri insegnanti.

«Il 16 gennaio l'insegnante è stata sostituita quella di ruolo. Questi cambiamenti per noi non nuovi (già negli scorsi anni abbiamo cambiato circa 4 insegnanti l'anno). La cosa che più ci scandalizza è il criterio secondo il quale le nomine degli insegnanti vengono fatte durante le vacanze estive e inizio anno scolastico, bensì a metà anno quando il programma è già avviato; per non parlare poi della informazione che ha provocato in noi scoraggiamento negli studi. E' da notare che per un indirizzo linguistico come il nostro è fondamentale avere un insegnante stabile perché troppi cambiamenti provocano solo lacune. La cosa che più ci rattrista è che nessuno ha salvaguardato i nostri diritti».

Seguono le firme

Un lettore ci scrive:

«Ho ricevuto il prospetto della pensione, come tutti gli anni a gennaio, e vorrei che qualcuno mi spiegasse una cosa che non sono mai riuscito a capire.

«Tutti gli anni, nel prospetto, c'è la Pensione lorda... tot. lire, contributo EX Onpi lire 20. Lire venti è una cifra ridicola, però sommata a tutti i pensionati cui viene trattenuta probabilmente fa milioni. E poi cos'è queste Onpi? E se Ex Onpi vuol dire che non c'è più, perché, allora ci vengono trattenute queste lire 20? A beneficio di chi? Dove a finire venti lire trattenute? Ho parlato con altri pensionati ed anche loro si sono posti la stessa domanda: tempo fa ho scritto all'Inps per chiedere chiarimenti, ma si sono degnati di darmi una risposta. la mia curiosità è rimasta tale. Quando si fanno le cose all'insegna della trasparenza, questa occorre sempre, anche per cifre così modeste che consentono, oggi, neanche l'acquisto di caramella».

Ettore Bertarelli

Una lettrice ci scrive:

«Vorrei segnalare le difficoltà che si incontrano per prenotare una visita oculistica presso l'Ospedale Gradenigo: le prenotazioni sono aperte, solo telefonicamente, il primo e il terzo giovedì del mese, a partire dalle ore 13, a tre numeri telefonici che risultano perennemente occupati. Per qualsiasi altra visita basta recarsi presso gli sportelli dell'ospedale al pomeriggio. Perché questa differenza?

«L'Ufficio relazioni il pubblico, al quale mi sono rivolta dopo aver tentato inutilmente per diverso tempo di prenotare, mi ha risposto che sono disposizioni della Direzione sanitaria. Si dovrebbe comunque considerare che non tutti possono scegliere la visita privata e chi si rivolge alla struttura pubblica non dovrebbe elemosinare una visita da un ospedale all'altro. Non mi pare accettabile che per le prenotazioni si usi lo stesso criterio che si adotta per certe trasmissioni televisive: vince chi trova la linea libera. Mi pare che per la sanità debba essere il telefono a decidere chi ha il "privilegio" di poter essere visitato».

Segue la firma

specchiotempi@lastampa.it

UN OBIETTIVO MAI RAGGIUNTO

INFORTUNI SUL LAVORO

In Italia muoiono 1200 persone l'anno per incidenti sul lavoro. Una ricerca dell'Inail dimostra come, con la ripresa economica, ogni volta aumentano gli infortuni. Un trend superiore a quello della Germania che spende per la prevenzione una somma 4 volte superiore a quella stanziata dall'Italia

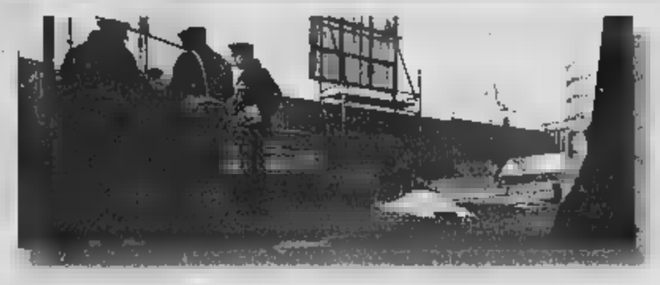

INTERPELLANZA

Mariangela Rosolen, consigliere comunale dei comunisti italiani, ha chiesto al sindaco di rispondere sui problemi degli infortuni sul lavoro, «un aspetto della sicurezza come quello proposto dal Polo sulle manifestazioni di squatter al vertice franco-italiano». Ha presentato un'interpellanza sulla sicurezza nei cantieri pubblici.

Omicidio colposo, s'indaga sul Comune

Per la morte dell'operaio edile

Gaino

«Chi è il committente dei lavori?». Si informa l'ispettore inviato sul luogo dell'ultimo, ennesimo, infortunio mortale sul lavoro. Vuol sapere dal capocantiere chi ha appaltato il restauro dell'avancorpo juvarriano di Palazzo Madama per cui, venerdì, di primo pomeriggio, ha dato la vita l'operaio edile ventiseienne Luca Fois. Gli rispondono: «Il committente è l'associazione temporanea di imprese....». Segue una rapida telefonata al procuratore aggiunto Raffaele Guariniello che, a quell'ora, sta rientrando in treno da Bari, dov'era stato a tenere una conferenza sugli obblighi di legge, guarda caso, previsti per la sicurezza nei cantieri di lavoro. Il magistrato sbotta: «Ispettore, non ci raccontino frottole sulla base del solito equivoco che il legislatore ha risolto con chiarezza, attribuendo a chi appalta i lavori precisi obblighi di vigilanza. Facciamo accertamenti».

Salta fuori che il committente è il Comune e sul rispetto, da parte dell'amministrazione civica, degli adempimenti di legge (la 494/96) sulla sicurezza nei cantieri si è avviata ieri l'indagine penale coordinata da Guariniello e affidata al pm Gianfranco Colace. Si procede naturalmente per omicidio colposo. Negli uffici della Procura della Repubblica si fa osservare che la legge attribuisce in questi casi la responsabilità al committente dei lavori prima ancora che al datore di lavoro. Come mai? «La preoccupazione del legislatore è stata quella che si frammentino le responsabilità quando, nei cantieri edili, operino, anche in successione temporale, più imprese». Sicché al committente si è fatto carico di vigilare direttamente o attraverso figure ad hoc espressamente delegate: il responsabile dei lavori e i coordinatori per la sicurezza sia nella fase di progettazione sia in quella dell'esecuzione».

Questi primi obblighi sono stati rispettati dal «Settore edifici per la cultura» di Palazzo Civico. Si tratta ora di verificare se i due professionisti nominati dal Comune hanno anche avuto dal committente pubblico l'«ampia autonomia decisionale e finanziaria prevista dalla legge». Anche questi sono, ancora una volta, accertamenti preliminari all'inchiesta vera e propria che parte, comunque, da un dato di fatto agghiacciante: se è stato predisposto un «piano di sicurezza» non può che essere stato disatteso venerdì pomeriggio. «Come si fa a tirar su con una fune una putrella di quel peso e dimensioni?» è stata la prima reazione degli investigatori accorsi venerdì in piazza Castello. Basta guardare su e dare un'occhiata di lontano all'argano issato sull'alto ponteggio da dove è precipitato Luca: le misure di sicurezza? L'impresa per cui il giovane lavorava, la «Petralito Mario», compare fra i subappaltatori ufficiali «per opere di demolizione e rimozione»: che c'entra tirar su una putrella di ferro? Lo sgomento per l'assurda morte è accentuato dalla constatazione d'obbligo che è avvenuta in un cantiere per la realizzazione di un'opera pubblica, finanziata con 4 miliardi e mezzo.

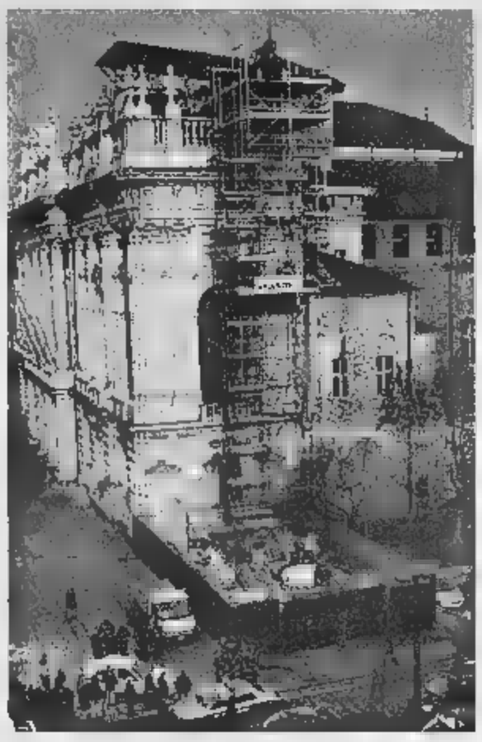

Il magistrato Raffaele Guariniello nell'inchiesta sulla morte del giovane operaio caduto precipitato dall'impalcatura su una facciata di Palazzo Madama nel cantiere aperto per i lavori sta cercando di capire chi è il committente dei lavori. Vuole sapere se siano state rispettate tutte le norme edilizie sulla sicurezza o se sia stata commessa qualche omissione

La tragedia in Valle d'Aosta davanti a tre amici e a un gruppo di persone che attendevano il loro turno

Precipita da una cascata di ghiaccio e annega

Appassionata di «ice climbing» perde la vita in un piccolo lago

Claudio Laugeri
Lampo

COGNE

La montagna la sua passione - un anno fa era salita persino sull'Himalaya -, ma solo quest'inverno aveva cominciato a scalare le cascate ghiacciate. Lo ha fatto per l'ultima volta ieri mattina, prima di essere sepolta da un lastrone di ghiaccio che si è improvvisamente staccato dalla parete.

Maria Cristina Rosazza Gat, 31 anni, Torino via Servais 128 laureanda in Scienze naturali, era esperta di «glaciologia». Segretaria del «Sucai» (sottosezione universitaria club alpino italiano) da nove anni si esercitava nelle scalate di roccia. Negli ultimi mesi la novità dell'«ice climbing».

Ieri mattina era già a metà della cascata di Lillaz, a 1.800 metri di quota nella frazione alta di Cogne. Accanto a lei - che non era legata ai compagni - il fidanzato Davide Gonella, anche lui torinese di 32 anni. Sopra altri due amici con cui la coppia era partita da Torino ieri mattina alle 6.30. L'incidente è avvenuto intorno alle 11: il ghiaccio sottile, levigato dalla forza dell'acqua gelata del torrente Urtier, e l'elevata temperatura hanno probabilmente determinato il distacco del lastrone. Un volo di appena sei metri, sufficiente però a far sprofondare Maria Cristina su un terrazzino della cascata: la pioggia di acqua e ghiaccio che le è piombata addosso l'ha fatta annegare. Per ritrovarla ci sono volute tre ore e mezzo. Inizialmente si pensava che fosse finita nel laghetto ai piedi della cascata e, del resto, il gradino sul quale è sprofondata è un indistinto ammasso di ghiaccio. Difficile individuare il punto preciso in cui era finita. Alle 14.30 il dramma del riconoscimento del cadavere. «Fosse capitato a me... Perché non è capitato a me?» urla disperato il fidanzato, Davide Gonella, che non sa darsi pace per quanto è accaduto. «Chissà, magari se avesse avuto la corda intorno alla vita si sarebbe salvata» ripete come un automa. «Non è detto - è stato di rincuprarlo Ezio Pallais e Elmo Glarey, le due guide del soccorso alpino valdostano che hanno recuperato Maria Cristina -. Anche se in effetti la corda è una sicurezza in più». A dare l'allarme era stata un'altra comitiva di scalatori. Avevano sentito il rumore del blocco che si era staccato dalla parete gelata, ma nemmeno loro sono riusciti a capire dove fosse finita la donna.

Il lastrone ha retto al peso della donna facendola sprofondare dentro una cascata d'acqua gelata Il corpo recuperato soltanto tre ore dopo

La cascata dove è avvenuta la tragedia, in frazione Lillaz di Cogne

Durante le ricerche il fidanzato di Maria Cristina è sempre rimasto nel parcheggio all'imbocco della stradina per raggiungere le cascate di Lillaz. Il suo telefonino squilla di continuo, e ogni volta sono le solite parole di disperazione.

La stessa che c'è a casa dei genitori di Maria Cristina. La mamma Celsa piange di continuo. Il padre, Piero, 61 anni, cerca di farsi coraggio. «Glielo avevo detto che le cascate di ghiaccio erano pericolose - dice -, era la sua una passione troppo grande. L'aveva ereditata da me, anche se io preferivo comunque la roccia. In gioventù sono arrampicato sul Cervino, durante alcune escursioni ho perso i miei tre migliori amici. Mai però avrei immaginato che un giorno mia figlia potesse fare la stessa fine».

Festa del nuovo anno alla fine di gennaio

IDEE per una cena di Capodanno rinviata a fine gennaio. Lo chiede Stella D. quasi supplice «perché purtroppo l'appuntamento si avvicina e gli amici arrivano da fuori Torino (a Capodanno sono stati bloccati a casa per problemi di famiglia). Io voglio fare bella figura e imbastire una cena con piatti tradizionali come anguilla-portafortuna, tacchino e cca. Avrei bisogno del vostro aiuto. Bianca delle conserve mi può aiutare?».

Ecco le ricette, speriamo ancora in tempo.

ANGUILLE AL LIMONE Portafortuna, come dice Stella e ribadisce Bianca delle Conserve. Spellare due anguille non molto grosse, lavare, asciugare, tagliarle a tocchi di 3 cm, insaporirle con sale; affettare due limoni, infilarne una fetta su uno stecchino, poi un pezzo di anguilla e continuare alternando fino a chiudere con il limone. Ungere con olio un tegame, disporre gli spiedini, rosolare rigirandoli, cospargere con poco burro fuso e il succo filtrato di un limone, cuocere a tegame coperto per 10 minuti spolverizzati con pan grattato, mescolare e lasciare dorare, poi servire.

SOGLIOLA CON GAMBERETTI. Lavare otto filetti di sogliola, cuocere brevemente in mezzo litro di latte bollente salato, colare, disporre in una pirofila e cospargere con 400 g di gamberetti, puliti, lessati in acqua salata. Diluire il latte di cottura con un cucchiaio colmo di farina bianca, unire poco burro, pepe, profumo di limone, mescolare, cuocere per 2-3 minuti, versare sul pesce, cospargere con pan grattato e fiocchetti di burro. Passare in forno già caldo a 170° per 5 minuti. Guarnire con limone.

CARCIOFI RIPIENI. Spuntare i carciofi (le dosi sono per 8, due a persona), tornire i fondi, lavarli in acqua acidulata con succo di limone, disporli in un tegame e semicoprirli con poco brodo, succo di limone e sale; lasciarli brasare a fuoco vivo poi colarli. Tritare finemente 100 g di pollo lesso e 60 g di lingua salmistrata (se non ci sono in casa si possono sostituire con carne e salumi che si hanno, n.d.r.), unire 20 g di funghi secchi fatti rinvenire in acqua, poi saltati in padella e tagliuzzati, salare e mescolare. Aprire con cautela le foglie dei carciofi, farcirli con il composto tritato, passarli nell'uovo sbattuto poi nella farina bianca mescolata a parmigiano grattugiato e dorarli in padella con olio d'oliva. Se avanzasse del ripieno, formare delle palline, passarle in farina e parmigiano e friggerle. Mettere tutto su un piatto da portata e guarnire con fettine di limone.

Bianca delle conserve suggerisce una coscia di tacchino e d'oca o più osso e un'anatra. Preparare il ripieno con quello che si ha, carni tritate, salumi, salsiccia spellata e sbriciolata, pane intriso nel latte, erbe aromatiche, parmigiano grattugiato, un uovo e due, sale e pepe. Imbottire le cosce o l'anatra con il ripieno, cucire l'apertura con filo bianco da cucina, rosolare in poco condimento con due carote e cipolla affettate, due foglie di alloro, un rametto di timo, girare, lasciar insaporire, poi coprire con due mestoli di brodo sgrassato e cuocere lentamente per circa due ore. Servire con patate al forno. Se piace, prima del brodo, spruzzare di brandy.

TEGAME. Pulire l'oca, bruciacchiare, lavare, asciugare, frizionare le parti con abbondante sale e pepe. Mettere in un tegame ovale lauro, salvia, rosmarino e timo, tre bacche di ginepro e due bicchieri di acqua, coprire e cuocere a fuoco lento per tre ore punzecchiandola ogni tanto. Eliminare il grasso, alzare la fiamma, rosolare bene, irrorare con un bicchiere di cognac, Calvados o grappa, lasciar evaporare, poi tagliare a pezzi e servire.

DOLCI FRITTELLE DI Lavare 12 patate di media grandezza, cuocerle in acqua salata per 30 minuti, sbucciarle, passarle allo schiacciapatate e sbattendo la frusta, incorporare un cucchiaio di grappa profumata, 100 g di panna fresca, 4 ben sbattuti e sale. Formare delle frittelle, velarle appena di farina bianca, friggerle in abbondante olio d'oliva. Appoggiarle su un piatto caldo e con il setaccino spolverarle appena di zucchero al velo.

simonetta.conti@lastampa.it

Messa in Duomo

Il cardinale saluta mons. Micchiardi che andrà ad Acqui

Messa particolare quella presieduta dal cardinale Severino Poletto ieri pomeriggio in Duomo: la funzione religiosa è stata infatti occasione per salutare monsignor Pier Giorgio Micchiardi, nominato vescovo di Acqui Terme. Monsignor Micchiardi, dopo dieci anni da ausiliare dell'arcivescovo di Torino, succederà dal prossimo 4 febbraio a monsignor Livio Maritano, che lascia Acqui per raggiunti limiti di età.

Il cardinale Poletto ha salutato monsignor Micchiardi ricordandone «la grande spiritualità, l'umiltà e la sua costante ricerca del bene altrui». «Ti abbiamo inoltre donato un'automobile - ha aggiunto col sorriso Poletto -, perché muoversi sulle colline di Acqui potrebbe essere faticoso...». Il vescovo Micchiardi ha ringraziato ed invitato i fedeli torinesi di passaggio ad Acqui a bussare alla mia porta: sarà sempre bello rivedere i vostri volti».

Cailan'd
DRINK
ATELIER
Via Pietro Micca, 4 (1° Piano) - Torino - Tel. 011.541297
SPOSA CAILAN'D?
Non è più un sogno!
Eccezionalmente
da L.500.000 a L.2.000.000
per gli abiti da sfilata
(Dall'8 gennaio al 28 febbraio)

ULTIME NOVITÀ NEL CAMPO DELL'EPILAZIONE DEFINITIVA

È in America il sistema laser che garantisce l'epilazione permanente. Recentissime indagini effettuate dall'Associazione di Dermatologia dell'Università di Ottawa su un rappresentativo campione di pazienti sottoposti alla laser-epilazione con questo sistema, hanno confermato la piena efficacia del trattamento. L'innovazione tecnologica di questo macchinario è l'utilizzazione di un sistema di raffreddamento con gas criogeno che, producendo un abbassamento considerevole della temperatura dell'epidermide, consente l'uso di potenze energetiche molto elevate, le sole a garantire la non ricrescita dei peli, operando in totale assenza di effetti collaterali.

Per informazioni:
Centro-Laser Candela di Torino, numero verde 800.105722.

SCOPRI LA MAGIA DEI CARAIBI CON UNA CROCIERA COSTA
17/25 MARZO – QUOTA SPECIALE M.G.M. £. 2.400.000
Incl. Tasse d'imbarco, Assicurazioni, Trasfers per/da Malpensa
M.G.M. VIAGGI – Via Giolitti, 45 – Tel. 011 8177629

VENDESI
avviata agenzia di
ONORANZE
ottima posizione, cessione
AFFARE.
Telefonare solo interessati
AL NUMERO

PK
publikompass
C.so Massimo d'Azeglio, 60 - TORINO
Tel. 011.666.52.11 - Fax 011.666.53.00

api TORINO
Associazione Piccola Industria Unione Industriale Torino e Provincia
In collaborazione con l'A.N.C.L. - Associazione Nazionale Consulenti del Lavoro - Unione Provinciale di Torino, API Torino organizza un incontro tecnico informativo sulle novità fiscali introdotte da:
2000
2001 (Legge 23.12.2000 n. 388)
MARTEDI' 30 GENNAIO 2001 - ore 14.30
presso l'Hotel Royal - Corso Regina Margherita n. 251 - Torino

Relatori:
- Dott.ssa Capilupi
Funzionario Ministero Finanze — Assimilazione reddito lavoro dipendente dei compensi dei collaboratori coordinati e continuativi. Previdenza complementare.
- Dott. Luca
Funzionario Ministero Finanze — Reddito d'impresa (credito d'imposta L. n. 388 del 23.12.2000). Collegato fiscale alla Finanziaria 2000/redditi di lavoro dipendente prodotto all'estero.
- Dott. Piacenti
Funzionario Ministero Finanze — Redditi di lavoro dipendente - principali novità in materia di detrazioni, aliquote IRPEF, nuova tassazione del T.F.R.

Si prega confermare la propria presenza alla Segreteria dell'incontro
(Tel. 011.45.13.223-248 - Fax n. 011.45.13.103 - e-mail sindacale@apito.it)

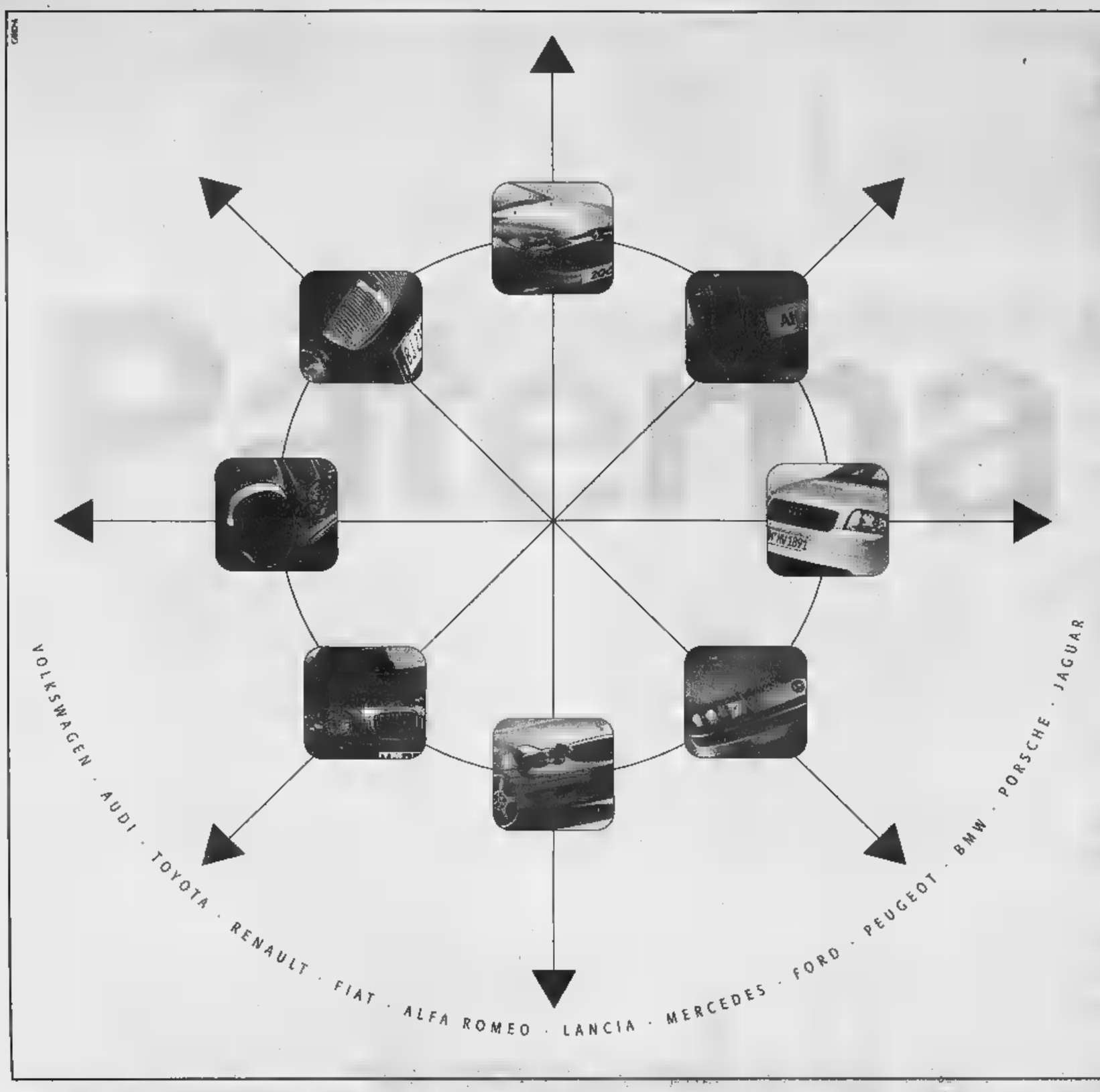

Paterna
360° di borsa
Palermo

TRIBUNALE DI TORTONA

ASTE IMMOBILIARI

PROSSIMA INSERZIONE
[illegible]

GLI INTERESSATI POTRANNO RIVOLGERSI:

- AL NOTAIO per ulteriori informazioni sulle modalità di partecipazione alla vendita
- AL CUSTODE per visionare l'immobile ■ per ulteriori informazioni

LE VENDITE GIUDIZIARIE

Tutti possono partecipare alle vendite giudiziarie. Non occorre l'assistenza di un legale o altro professionista. Ogni immobile è stimato da un perito del Tribunale. Oltre al prezzo si pagano i soli oneri fiscali (IVA o Imposta di Registro), con le agevolazioni di legge (1ª casa, imprenditore agricolo, ecc.) più una parte del compenso al notaio. Per gli immobili occupati dai debitori o senza titolo opponibile alla procedura si ordina l'immediato sgombero eseguibile indicativamente in ca. 90 gg. dal pagamento con spese legali a carico dell'acquirente.

TORTONA

COMUNE DI TORTONA - LOTTO 1
Capannone prefabbricato in Frazione Capitania
Prezzo minimo L. 200.000.000
Di proprietà Delfino Giuseppe
Notaio Esposito 0131.862075
Custode arch. Ferrara 0131.387487

TORTONA

Lotto 1: magazzino-autorimessa sito in Via Guala 4.
Di proprietà di: Cervetti Carletto e altri
Prezzo minimo: L. 23.040.000.
Notaio Pilotti tel. 0131.812560
Custode Gabbetto tel. 0131.862765

CASALNOCETO

Lotto 1): Appartamento al piano terra di m. 87 circa; Lotto 2): Appartamento al piano terra di mq. 52 circa; Lotto 3): Appartamento al piano terra di mq. 35 circa; Lotto 4): Appartamento al piano terra di mq. 67 circa; Lotto 5) Laboratorio sito al 1° piano di mq. 225; Lotto 6) Box auto della superficie di mq. 22; Lotto 7) Box auto della superficie di mq. 22; Lotto 8): Box auto della superficie di mq. 22; Lotto 9) Box auto doppio della superficie di mq. 42.
Di proprietà di: Adoglio Ghisolfi Antonello - Adoglio Ghisolfi Vittorio - Adoglio Amilcare.
Prezzo minimo: Lotto 1) L. 5.000.000; Lotto 2) L. 40.000.000; Lotto 3) L. 30.000.000; Lotto 4) L. 50.000.000; Lotto 5) L. 95.000.000; Lotto 6) L. 10.000.000; Lotto 7) L. 10.000.000; Lotto 8) L. 10.000.000; Lotto 9) L. 18.000.000.
Notaio Pilotti tel. 0131.812560 - Custode geom. Gabbetto tel. 0131.862765

DERNICE

Fabbricato ad uso civile abitazione in Via Piave, terreno agricolo di are 5,30
Di proprietà di: Tassara Sergio
Prezzo minimo: L. 49.600.000
Notaio Pilotti tel. 0131.812560 - Custode Ferreri tel. 0131.868723

GREMIASCO

Lotto A: fabbricato a civile abitazione su tre piani fuori terra con area cortilizia, e lastrico solare, nonché terreni agricoli per complessivi ha 1.85.60;
Lotto C: vecchio portico con soprastante fienile e terreni agricoli complessivi ha 1.19.30
Di proprietà di: Nascimbeno Ettore
Prezzo minimo: L. 54.400.000 Lotto A; L. 16.000.000 Lotto C.
Notaio Pilotti tel. 0131.812560 - Custode arch. Ciocelli tel. 0131.811382

FABBRICA CURONE

Lotto 2: alloggio al 1° piano composto da 7 vani oltre 4 vani accessori (adiacente al caseificio Raffo); Lotto 3: alloggio al 1° piano composto da 4 locali oltre 3 vani accessori (oltre al piano sottotetto adiacente al Caseificio Raffo); Lotto 4: fabbricato ad uso ad in parte a due piani f.t. comprendente due alloggi; Lotto 5: terreni della superficie complessiva di are 174.80 per una quota pari a 36/150; - terreni piani della superficie complessiva di are 2.027.96.
Di proprietà di: Raffo Lauro, Piero e Ilgino
Prezzo minimo: L. 43.520.000 Lotto 2; L. 43.520.000 Lotto 3; L. 23.040.000 Lotto 4; L. 16.998.400 Lotto 5.
Notaio Pilotti tel. 0131.812560 - Custode geom. Manglaretti tel. 01[illegible]7793

MONTACUTO

Fabbricato di vecchia costruzione regolare dal punto di vista urbanistico ad uso civile abitazione con attiguo rustico e sedime di pertinenza - terreni destinati a seminativo formanti unica corpo di Ha 2 are 1 ca 10 - terreno destinato a parcolo cespugliato di are 15 ca 30.
Di proprietà di: Maccarini Eldino Bruno detto Renzo
Prezzo minimo: L. 150.000.000
Notaio Pilotti tel. 0131.812560 - Custode geom. Magni tel. 0131.814881

CASTELNUOVO SCRIVIA

Terreno con entrostante casa d'abitazione - via Caduti per la Patria n. 41 e terreno seminativo di are 19,20.
Di proprietà Bassi Giuseppe
Prezzo minimo L. 270.000.000
Notaio Esposito tel. 0131.862075
Custode Bovari geom. Emilio tel. 0131.868910

SALE - FRAZIONE GERBIDI

Edificio a tre piani fuori terra con cortile annesso e terreni agricoli circostanti di pertinenza.
Di proprietà Isola Concetta e Marramao Antonio
Prezzo minimo L. 68.000.000
Notaio Esposito tel. 0131.862075
Custode Parodi geom. Stefano tel. 0131.811514

SANT'AGATA FOSSILI E CAREZZANO

Terreni agricoli della superficie complessiva di mq. 14.940
Di proprietà di: Perrigotti Alberto
Prezzo minimo L. 8.320.000
Notaio Pilotti tel. 0131.812560 - Custode arch.Stringa tel. 0131.820372

VIGUZZOLO LOC. LA CROCE

Villetta unifamiliare con sedime di mq. 2176
Di proprietà di Singorello Andrea
Prezzo base d'asta: L. 102.400.000
Notaio Pilotti tel. 0131.812560 - Custode geom. Arzani tel. 0131.845962

VIGUZZOLO

Porzione di fabbricato a civile abitazione in via Brachieri n. 26.
Di proprietà Ginnetto Maura
Prezzo minimo L. 35.200.000
Notaio Esposito tel. 0131.862075
Custode Lavezzo arch. Giuliano - tel. 0143.741443
VIGUZZOLO - Lotto 2
Quota di 13/36 su alloggio con cantina via 1° Maggio 144.
Prezzo minimo L. 25.000.000
Il lotto di proprietà di Delfino Giuseppe
Notaio Esposito tel. 0131.862075
Custode Ferrara arch. Giuseppe - tel. 0131.387487

DATE DELLE VENDITE

Notaio Esposito 14/02/2001 Notaio Pilo[illegible]/2001

COMETA
MUSIC HALL
211 - ALE (AL) - Tel. 0131.84.108
BALLO LISCIO
DOMENICA 28 GENNAIO FABRIZIO
LUNEDÌ 29 GENNAIO I CHARLOT

ALESSANDRIA E PROVINCIA

PIAZZA LIBERTA' 15, TELEFONO 0131 445653, E-MAIL ALESSANDRIA@LASTAMPA.IT STAMPA IN 0131 263360
PUBBLICITA' PUBLIKOMPASS S.P.A. VIA CAVOUR 58. TELEFONO 0131 445522. FAX 0131 300528

COMETA
MUSIC HALL
211 - ALE (AL) - Tel. 0131.84.108
BALLO LISCIO
VENERDÌ 2 FEBBRAIO PIVA
SABATO 3 FEBBRAIO BRUNO D'ANDREA

Il titolare è in carcere, arrestato per i furti nei cantieri. Un barbone scampa al rogo

Uno «sfregio» alla gang delle ruspe

Incendiata l'auto-demolizione del presunto capo

Selma Chiosso
ALESSANDRIA

Un incendio doloso, appiccato nella notte scorsa, ha distrutto gran parte del deposito di un demolitore, a Mandrogne, in via Frugarolo.

Si tratta del deposito di Salvatore Spampinato, 47 anni, attualmente in [illegible] perché ritenuto il capo di un'organizzazione che rubava escavatori ed attrezzature nei cantieri autostradali. Il danno è ingente e sono andate distrutte una ventina di auto.

Ieri pomeriggio davanti all'autodemolitore c'era Antonietta Donato, 42 anni, compagna di Salvatore Spampinato che ha difeso l'uomo e ha spiegato: «In tanti dicono che Salvatore dal carcere continua a "lavorare". Non è vero e quello che è successo questa [illegible] lo dimostra. Ci sono persone che ci perseguitano, ma guai se succede qualcosa a me e a mio figlio». Con lei c'era anche la compagna di Arcangelo Ferrigno, [illegible] anni, l'uomo ora è in libertà, ma in precedenza [illegible] stato arrestato per il furto in un cantiere ad Ovada. Guardava sconsolata e diceva: «Sono rovinata, hanno distrutto tutto». Per appiccare il fuoco è stata divelta la rete di recinzione. Dentro il recinto si trovava anche una roulotte dove era solito dormire un barbone. Per fortuna il [illegible] è stato risparmiato dalle fiamme. Ha aggiunto Antonietta Donato: «Se Spampinato fosse quel mostro che dicono non avrebbe fatto dormire qui quel poveretto. C'erano anche [illegible] cucciolo e dei cavalli, meno male che li ho portati via».

Antonietta Donato davanti ad alcune [illegible] vetture bruciate

Aggressioni selvagge di notte ad anziani che vivono in case isolate

Banda terrorizza il Tortonese botte e minacce per poche lire

[illegible]

Sarebbe un'unica banda quella che terrorizza le campagne del Tortonese, mettendo a segno rapine e violenze contro anziani che vivono isolati. E tutto a volte per poche migliaia di lire. I carabinieri hanno gli identikit, li hanno fatti girare fra le vittime ottenendo riscontri positivi. Ma l'indagine non è facile perché con ogni probabilità la gang arriva dalla Lombardia.

Con quello messo a segno l'altra notte a Casalnoceto sarebbero già cinque i «colpi» nel giro di un paio di mesi. I raid s'erano iniziati a metà novembre, quando a Castelnuovo Scrivia, alla cascina Delizia, tre delinquenti erano entrati di notte in casa di Giuseppina Ghibaudi, 76 anni, e Irene Bersaglio, di 87, e le avevano rapinate - dopo averle minacciate e picchiate - di circa [illegible] milioni. Poi il 14 dicembre, a Gremiasco, in val Curone, quattro banditi mascherati erano entrati nell'abitazione del parroco don Angelo Bassi, [illegible] anni, alla periferia del paese. Avevano aggredito l'anziano prete, lo avevano legato ad [illegible] sedia e minacciato [illegible] morte per farsi rivelare dove teneva i pochi risparmi: se n'[illegible] andati con poco più di un milione.

Poche settimane dopo stessa scena in una cascina di Garbagna: in due entravano in casa di A. V., ultraottantenne, in una cascina in aperta campagna: minacce di violenze e bottino di poche migliaia di lire. Il [illegible] gennaio, alla cascina Delfina di Pontecurone, due delinquenti hanno sfondato la porta d'ingresso e sono entrati a [illegible] di G. F., 76 anni, vedova: l'hanno minacciata e percossa, sono fuggiti con 50 mila lire.

Infine l'altra [illegible] in quattro [illegible] entrati nella cascina Campone, a Casalnoceto, in casa dei coniugi Enzo Matto, 81 anni, e Giuseppina Venca, di 76. Anche qui botte e minacce e un misero bottino: circa 200 mila lire e qualche oggettino d'oro. [e. p.]

Almeno dodicimila i bovini «congelati»: in provincia ormai non si macella quasi più

Le stalle fanno i conti con mucca pazza

In fumo 100 milioni al giorno

Mauro Facc[illegible]
[illegible]

Gli allevatori fanno i conti con l'emergenza mucca pazza. «Ogni animale che resta nella stalla, invenduto, ci costa 5 mila [illegible] al giorno - sottolinea Sergio Panizza, con azienda a S. Michele e presidente regionale dell'Asprocarne, che fa capo alla Coldiretti -. I nostri associati dell'Alessandrino hanno 23/25 mila capi e in tempi normali circa 4 mila venivano macellati ogni settimana. [illegible] novembre, c'è stato [illegible] rallentamento e le macellazioni si sono drasticamente ridotte nelle ultime settimane. Credo che siano 12 mila i capi attualmente fermi negli allevamenti». Il che equivale quindi a [illegible] perdita di [illegible] milioni al giorno. Se si considera che l'Asprocarne conta circa 300 allevatori, [illegible] che in provincia le stalle sono circa 500, con complessivamente 58.300 bovini, si può ipotizzare che il danno giornaliero per la psicosi da Bse salga ad almeno 100-120 milioni.

Gli allevatori chiedono interventi a sostegno del settore e [illegible] iniziativa Coldiretti gli alessandrini, con i colleghi piemontesi, protesteranno martedì a Roma, davanti a Palazzo Chigi, per sollecitare il governo a reagire «con tempestività e determinazione alle gravi conseguenze determinatesi dopo la scoperta dei casi di Bse». La protesta proseguirà a Torino il 9 febbraio «perché la Regione si assuma le dovute responsabilità e faccia chiarezza».

Cresce quindi la mobilitazione da parte dei più diretti interessati al caso mucca pazza, dopo la decisione dei macellai di arrivare a una «serrata» dei loro negozi, sempre più disertati dai consumatori, e di scendere in piazza.

«Ci sono problemi [illegible] mercato, il consumo di carne è calato, allora - propone Panizza - perché non abbattere e togliere del tutto dalla catena alimentare le mucche da latte a fine carriera, quelle cioè davvero a rischio? L'allevamento dei bovini da [illegible] avviene [illegible] proteine animali, inoltre nelle macellerie finiscono capi di 12-20 mesi, [illegible] prodotto sicuro, quindi: questo va spiegato ai consumatori».

Il concetto è stato più volte ribadito anche all'affollatissimo incontro promosso dalla Coldiretti e svoltosi a Guarguento. In quella sede anche il dottor Giancarlo Bina, direttore del presidio multizonale dell'Asl, ha sottolineato che la situazione in provincia è sotto controllo e anche il numero di veterinari è sufficiente per garantire i necessari accertamenti sanitari.

Intanto, il presidente dell'Unione agricoltori, Bartolomeo Bianchi, anch'egli allevatore, sottolinea che «è finito il tempo dei rinvii e dei rimpalli di responsabilità tra le varie amministrazioni. L'azione del governo fin qui è stata davvero inadeguata. I ministri delle Politiche agricole e della Sanità dovrebbero indurre le loro amministrazioni a lavorare effettivamente in sinergia. E sulle questioni scientifiche, relative [illegible] che all'informazione ai consumatori, il governo dovrebbe avere una sola voce. Credo che questo compito spetti al ministro Veronesi per competenza istituzionale ed esperienza professionale».

La situazione, secondo l'Unione, potrebbe divenire catastrofica per il comparto zootecnico.

Gruppo di bovini in una stalla della Ca' Dolmo di San Michele che fa parte del gruppo Vigna [illegible] uno dei più importanti non solo in Italia. «Ho quindicimila capi bloccati» dice il titolare

Un grande allevatore si sfoga

«A rischio l'hamburger non la fettina»

ALESSANDRIA

«Ho nelle stalle quindicimila capi di bovini che mangiano tutti i giorni e il mercato è fermo». Si sfoga Alessandro Vigna titolare della Ca' Dolmo di San Michele e capo di uno dei maggiori gruppi italiani di allevamento.

«Sono molto deluso: noi non siamo contro i provvedimenti, ma contro gli abusi e la superficialità. Le decisioni invece [illegible] state prese da gente poco pratica: ha cercato più lo spot che il bene di consumatori e allevatori. Anche fra chi deve informare molti preferiscono l'audience alla verità. Bastava dire alla gente che la farina animale l'hanno mangiata al [illegible] le mucche da latte e che queste, a fine carriera, cioè dopo i [illegible] mesi, vengono abbattute e vendute per fare sottoprodotti, tipo hamburger e [illegible] in scatola. Invece il 90% della carne che finisce nei negozi è [illegible] animali sotto i 20 mesi [illegible] c'è rischio, anche se questo lo dicono soltanto oggi».

Come uscirne? «Lunedì (domani; ndr) verranno indicazioni precise che dovrebbero spazzar [illegible] ogni confusione. Per quanto mi riguarda, [illegible] iniziative a difesa degli allevatori e dei contadini che [illegible] [illegible] la forza della nostra economia. La mia proposta è di ritirare e distruggere, pagando il giusto ai proprietari, le mucche da latte dai 30 mesi in [illegible] in modo che vengano tolte definitivamente dal mercato». [r. sc.]

«Fu negligenza, non dolo»

Il giudice ha assolto la «sbianchettatrice» degli atti in Pretura

[illegible] Camagna

ALESSANDRIA. Il fatto [illegible] costituisce reato: con questa formula è stata assolta Silvana Cavalleri, 58 anni, Acqui, assistente giudiziaria, all'epoca dei fatti addetta alla procura presso la Pretura circondariale (ora lavora in altra sede) accusata di falsità materiale e ideologica.

Era finita davanti al giudice unico Fernando Baldini per un [illegible] che aveva suscitato notevole scalpore, [illegible] i procedimenti penali bloccati nel '99 per nullità del decreto di citazione a giudizio causa una serie di «sbianchettature».

Su 41 decreti erano state cancellate e corrette le date (e non i capi d'accusa e altri elementi più rilevanti): a segnalare l'anomalia in alcuni casi [illegible] stati i pubblici ministeri, in altri gli avvocati. L'inconveniente determinò lo slittamento di mesi nella celebrazione dei relativi processi in discussione in città e a Novi. Secondo la Cavalleri [illegible] era trattato di un [illegible] involontario dovuto alla mole di lavoro e al desiderio di svolgerlo bene.

In base alle nuove norme di legge un indagato deve [illegible] interrogato prima del rinvio a giudizio e all'epoca - era il maggio '99 - si disse che la «sbianchettatura» era stata fatta proprio per l'assenza di interrogatorio, circostanza categoricamente esclusa dall'assistente giudiziaria.

A chiedere la sua assoluzione perchè il fatto non costituisce reato in base al secondo comma dell'art.530 (insufficienza di prove), è stato lo stesso pm Claudio Poma il quale ha sostenuto che ci fu negligenza, ma non prova del dolo.

Ha detto il difensore Piero Monti: «Non ci fu da parte di Silvana Cavalleri la benchè minima intenzione di compiere dei falsi. Le correzioni erano dovute soltanto [illegible] interpretazione su quale data apporre in calce al decreto di citazione in relazione ai vari momenti dell'iter processuale. In alcuni casi, ad esempio, [illegible] stata indicata quella della richiesta al pretore dirigente di fissazione dell'udienza».

CENTRO PRODUZIONE E VENDITA ABBIGLIAMENTO UOMO - DONNA - BAMBINO
ELSY STORE
SALDI A GENNAIO
OCCASIONI DI FINE STAGIONE
APERTI TUTTI I GIORNI ANCHE ALLA DOMENICA DALLE 8,30 ALLE 12 E DALLE 14,30 ALLE 19
ELSY STORE - REGIONE QUARTINO 77 - CALAMANDRANA (AT) - TEL 0141-75655
PROMO-Ad

Proteste a Valmadonna e i ritardi riguardano anche il cavalcavia ■ S. Michele

Storia infinita dei sottopassi Fs

Lavori appaltati, ma non iniziati

Franco Marchiaro
ALESSANDRIA

Se ne parla da anni (il primo progetto era stato richiesto dalle Ferrovie dello Stato ed eseguito da un professionista torinese finito anche nelle pieghe delle inchieste legate a Tangentopoli) e finalmente nello scorso ottobre sembrava che i lavori dovessero veramente iniziare. In realtà non è così per il cavalcavia ■ i tre sottopassi, di cui uno solo pedonale, che le Fs hanno deciso per eliminare una serie di passaggi a livello - in totale sette - tra San Michele ■ Valmadonna lungo la linea Alessandria-Mortara. Si tratta di opere importanti per la viabilità e la sicurezza.

Particolarmente attesi un sottopasso veicolare ed uno pedonale a Valmadonna, località «condannata» ad ■■■ divi■ in due dalla ferrovia. Ed un sottopasso che eliminando il passaggio a livello di strada Cerca, chiuso per molte ore nell'arco della giornata, renderebbe finalmente scorrevole quella strada di collegamento tra le statali 294 della Lomellina e 31 per Casale e Vercelli, come importante alternativa a via Giordano Bruno. Ma malgrado l'impegno del Comune nel rilasciare le autorizzazioni e un contributo di qualche centinaio di milioni alle Ferrovie per far eseguire il ■■■ previsto sottopasso pedonale di Valmadonna, i lavori non sono ancora iniziati. L'appalto per circa sette miliardi ■ stato aggiudicato nella primavera del 2000 ma sino ad oggi l'impresa si è limitata ad eseguire gli espropri ed ■ picchettare la zona di via Loreto, a San Michele, dove dovrebbe ■■■ costruito il cavalcavia per eliminare due passaggi ■ livello. Di cantieri, però, ■ di lavori neppure l'ombra.

«E Valmadonna - scrivono Alberto Piatti e Diego Malagrino - continua ad essere divisa in due, con grave disagio per tutti gli abitanti. Dopo anni ■ frustrante attesa, di dichiarazioni infondate, di ricorrenti ■ vane promesse, ci sembra sia nostro diritto avere informazioni certe e chiare. Quando partiranno i lavori?». E' quanto Gianna Calcagno, commissario della Circoscrizione Nord, chiederà martedì incontrando i responsabili torinesi delle Ferrovie, decisa a fare il punto su un progetto che si trascina ormai da una decina di anni. Ed è già scontato che l'intervento per Valmadonna sarà l'ultimo.

Passaggio a livello di Valmadonna

I due problemi della Fraschetta

Bertolo: «Insoddisfacenti i progetti per passaggio a livello e Lovassina»

SPINETTA MARENGO

L'incontro dell'altra sera, nel salone della Circoscrizione Fraschetta, promosso dal consigliere comunale Giorgio Bertolo (presidente della commissione Politiche dello sviluppo) ■■■ molti abitanti della zona, ha messo in evidenza alcuni grossi problemi. Al primo posto, certamente, il futuro del passaggio a livello a Spinetta e del rio Lovassi■■■. «Illustrando l'esito di incontri con le Ferrovie - dice Bertolo -, l'assessore Dario Pavanello ha spiegato che c'è l'intenzione di eliminare il passaggio a livello di via Genova, costruendo un sottopasso in via Frugarolo ed abolendo l'attuale impianto». In questo ■■■ il sobborgo verrebbe tagliato in due parti, con grossi problemi per gli abitanti e l'economia.

Altro argomento di preoccupazione è ■ Lovassina. ■ Comune ha pronto il progetto per rifare il marciapiede sul tratto del rio che scorre sottoterra, ma questo ■■■ ■ sufficiente a risolvere i guai. Decine di abitazioni di via Genova non sono collegate alla fognatura, che scorre parallela al rio. Gli scarichi finiscono nel Lovassina, molto inquinato. «Gli abitanti - dice Bertolo - pensano che nella parte centrale del tratto coperto del rio ci sia un intasamento: durante l'ultima piena, nell'ottobre scorso, è straripato all'inizio del condotto mentre dalla parte opposta usciva poca acqua». Si ritiene utile organizzare con la Circoscrizione Fraschetta riunioni per affrontare i singoli problemi, considerato che restano pure aperti quelli della discarica di Castelceriolo, delle antenne per telefonia mobile e della viabilità. «La Fraschetta - dice Bertolo - ■ rappresentata da 7 consiglieri, fra maggioranza e minoranza: devono unire le forze per sollecitare interventi». [f. m.]

Viaggio ■ Disneyland Paris: con Alpitour si vince o si va gratis

Cercasi una «Classe 2000» con l'anima di un cow-boy

ALESSANDRIA

Avete un'anima da cow-boy. Beh, anche ■■■ non l'avete è il momento di mettersi a ritagliare tagliandi perché quest'anno i vincitori di «Classe 2000 - Terzo Millennio» - ■ referendum promosso da Radio Cosmo ■ Gam■■■ in collaborazione con La Stampa che vede in gara come l'anno scorso gli studenti delle scuole medie inferiori ■■■ tutta la provincia - andranno a Disneyland Paris. Non in un alber■■■ qualsiasi ma nell'Hotel Cheyenne: facciate coloratissime, la banca, l'ufficio dello sceriffo, ferri di cavallo sulle porte, decorazioni da rodeo sulla moquette; poi ogni comfort, bagno, telefono, televisione con canali internazionali, radio.

Si tratta di votare una classe ■ la scuola. Il tagliando viene pubblicato due volte la settimana, giovedì e domenica. Ogni mese ci sarà un vincitore di tappa: il primo a febbraio, ovviamente. Non ci saranno più i tagliandi jolly per aumentare il punteggio: il «bonus» verrà invece assegnato in base a un elaborato di classe ■ commento, analisi, critica e approfondimento di notizie di cronaca locale pubblicate da La Stampa o ascoltate su Radio Cosmo e Gamma. Quest'anno il punto di raccolta dei tagliandi (che potranno essere recapitati a mano ■ per posta) ■ Il Discobolo, negozio sportivo di via Bergamo 4, dove si svolgeranno anche le premiazioni «di tappa».

Alcune classi più previdenti hanno già iniziato ■ fare incetta. Non è mai troppo presto per mettersi ■ ritagliare tagliandi, specie se il premio è ambito come quello in palio quest'anno, offerto dalla Doc Travel (l'agenzia di viaggi ■ ■■■ Acqui) ■ dall'Alpitour. A proposito...

A DISNEYLAND PARIS SENZA PAGARE. Sì, avete letto bene. Dal 7 gennaio al 30 marzo oltre al soggiorno gratuito, Alpitour in collaborazione con Air France offre anche il passaggio aereo ■ i trasferimenti gratis ad ogni bambino (da 3 ■ 11 anni compiuti) accompagnato da un adulto pagante. Opzioni comprese: colazione con i Personaggi Disney, Crescend'O, Buffalo Bill Wild West Show, escursione a Parigi ■ navetta tra l'aeroporto e Disneyland. E' veramente un'occasione unica per chi volesse «anticipare» il viaggio.

Protesta a Torino di tutti i reparti provinciali

Decreto sui volontari irrita i vigili del fuoco

■■■

I vigili del fuoco scendono in piazza e protestano contro la recente normativa che regolamentarizza i rapporti tra gli effettivi e i volontari. La protesta alla quale partecipano tutti i comandi provinciali piemontesi si tiene lunedì mattina a Torino dalle 10 alle 12 a Porta Palazzo. la manifestazione è organizzata da Cgil Cisl Uil. Spiega Giampiero Ferrasin segretario provinciale della Cisl di Alessandria: «Contestiamo il decreto perché non vogliamo lo smembramento del corpo nazionale in due corpi paralleli, ed autonomi uno dall'altro perché ciò porterebbe alla divisione dei cittadini in serie A e B». In base al decreto infatti i volontari verrebbero retribuiti come gli effettivi e ■ loro sarebbero affidate alcune caserme. Continua Ferrasini: «Si tratta di un fatto gravissimo, i volontari ■■■ sono in grado di gestire le emergenze, così prima che intervengano ■ magari si rendano conto che non ■■■ all'altezza della situazione e avvisino la centrale trascorrono minuti preziosi che possono compromettere la riuscita dell'intervento». I vigili del fuoco non sono contro i volontari, anzi, apprezzano i loro lavoro, ma spiegano che il «volontario» ■■■ me avviene ad esempio per il 118, deve aiutare non avere compiti di responsabilità. Conclude Ferrasini: «Noi per fare questo lavoro abbiamo superato i concorsi ■ seguito addestramenti, è follia pensare di improvvisarsi pompieri». E a questo proposito al ministro Bianco è stata inviata ■■■ lettera. [ae. c.]

Vigile del fuoco in ■■■

IN CITTA' E FUORI

Don Bosco
Messa per le scuole

Questo pomeriggio, alle 18, in Duomo a Tortona per la festa di Don Bosco, ■■■ per alunni, insegnanti e collaboratori degli istituti San Giuseppe, Santachiara e Dante. Celebrano il vescovo Martino Canessa, il provinciale degli Orionini ■ il preside del Dante. [m. fa.]

Editori■
Libro ■ Castronovo

«L'eredità del Novecento. Che ■■■ ci attende in ■■■ mondo che cambia»: è il titolo del libro, edito da Einaudi, che viene presentato domani sera al Centro comunale di cultura, dall'autore Valerio Castronovo, docente di storia contemporanea all'Università di Torino. Valerio Castronovo si è occupato principalmente di storia economica e politico-sociale fra Otto ■ Nocecento, scrivendo decine di libri ■ curando l'edizione italiana della Cambridge Econmmic History. [r. c.]

Museo Gambarina
Guida alle collezioni

Al Museo «C'era una volta» ■■■ piazza Gambarina ad Alessandria oggi alle 17 viene presentato l'opuscolo guida alle collezioni curato da Angela Ricci; foto di Enzo Bruno, poesie di Giovanni Rapetti. [e. c.]

Cultura & Sviluppo
Dibattito sulla conoscenza

Al Politecnico di Alessandria alle 17 di domani per il ciclo di conferenze curato da Università e Associazione Cultura ■ Sviluppo Diego Marconi disqisi■■■ su «Linguaggio e conoscenza». [e. c.]

Unitré
Lezione sui Balcani

Alle 15,30 di domani in sala Ferrero ad Alessandria per l'Unitré il tenente colonnello Fabio Carbonara, comandante del 2°Battaglione Genio Ferrovieri di Torino, parla su «Il contributo del reggimento Genio Ferrovieri al processo di pacificazione e normalizzazio■■■ in atto nei Paesi dell'area balcanica».

I bambini ■i Terezin
Casale, mostra ■ sinagoga

«I bambini di Terezin» è il titolo della mostra postuma di Angelo Ruga: si può visitare oggi in sinagoga a Casale. [r. sa.]

Finanziaria
Dibattito a Castelletto

Domani alle 20,30 a Castelletto in via Cortella dibattito sulla finanziaria organizzato da Insieme per Castelletto. Tra gli altri intervengono Federico Fornaro e Carlo Rava. [r. bo.]

LETTERE AL GIORNALE

M■■■ consigli ■■li alluvionati

Rispondo alla lettera del Coordinamento Comitati Alluvionati 2000. L■ vostre richieste sono decisamente sacrosante. Il problema è che non ■■ ascolteranno, al massimo visto che ci avviciniamo alle elezioni faranno promesse, ma tali resteranno! Vi ritroverete fra cinque o sei anni incattiviti ■ con ■■ doloroso cappio al collo che vi soffocherà sempre ■■ più. Vi ritroverete tachicardia, ipertensione, ansia, tic, diabete il tutto causato prima dalla paura e disagio poi dalla impotenza e rabbia, senza parlare poi di malattie respiratorie, epidermiche, reumatiche perché dovrete lavo■■■ ■ vivere ■■ locali apparentemente risanati ma che coleranno acqua e puzzeranno di muffa, come purtroppo ho riscontrato ancora qui in molte aziende dopo sei anni. A questo punto per le esperienze avute con il '94 e alla luce dei gravi problemi che peggiorano di giorno in giorno ancora oggi e dopo sei anni, ■■ permettete vi darei alcuni consigli. Non delegate nessuno a fare richiesta al posto vostro, tutelatevi in prima persona, seguite personalmente le vostre pratiche. Per noi del '94, avere permesso ad altri anche ■■ ne erano preposti, a scegliere ciò che ■■■ meglio per noi, è stato l'inizio dei nostri guai. Non fate cortei, non servono ■ nulla e i politici ■■■ davanti ■ voi ma solo per avere visibilità. Usate invece l'informazione, perché ■■ ■■ dà spazio ■ vuole interessarsi al problema è un importante e valido aiuto.

Esiste la giustizia a cui io credo ser■■■ riserve, ■ forse ■ noi popolo ci ■ rimasta solo quella. Rivolgetevi a lei con serenità e ■■■ paura, anche perché avete ragione da vendere. Non aspettate ■■ anni come abbiamo fatto noi perché poi sarà più difficile ■ dura. Buttate fuori dal vostro gruppo «isterici» e «primadonne» che fanno solo perdere tempo. Noi dopo sei ■■■ ci siamo rivolti alla magistratura e il nostro esposto è in fase di verifica da più di un mese, nel frattempo vi ■ ■■■ pratica in attesa alla Corte Europea di Strasburgo ■ ho già pronti altri interventi sempre in campo di giustizia su tutti i fatti passati ■ attuali, non ci fermeremo anche ■■ strada facendo per vari motivi saremo «quattro gatti». Coraggio, sono e siamo con voi!

Graziella Zaccone Languzzi
gruppo aziende alluvionate '94,
Alessandria

NUMERI UTILI

AUTOAMBULANZE

EMERGENZA SANITARIA: 118. **Alessandria:** Cri 0131 252.242; Cr. Verde 0131 252.255; C.S. 0131 270.027. **Acqui:** Cri 0144 322.300; Cr. Bianca 0144 323.333; Misericordia 0144 321.020. **Arquata ■.:** Cr. Verde 0143 ■■■ 489.877. **Bassignana:** Avis ■■■ ■■■. **Bosco Marengo:** C.S. 0131 270.027. **Casale L.:** Cri 0143 ■■■ Cri 0144 714.433. ■■■: Cri 0142 452.258; Cr. Verde 0142 453.310; Misericordia 0142 781.010. **Castellazzo B.:** C.S. 0131 270.027. **Castelnuovo S.:** Cri 0131 ■■■ **Cerrina:** Cri 0142 ■■■ **Felizzano:** Cr. Verde 0131 791.616/7. **Gavi:** Cri 0143 643.070. **Murisengo:** Cr. Verde 0141 ■■■ ■■■: Cri 0143 20.20. ■■■ Cr. Verde 0143 80.420. **Pontestura:** Cri 0142 466.868. **Pozzolo:** Cri 0141 927.317. **S. Salvatore:** Cri 0131 233.050. **S. Sebastiano C.:** Cri 0131 7■■■ ■■■ **S.:** Cri 0143 65.176. **Stazzano:** Cr. Verde 0143 65.002. **Tortona:** Cri 0131 811.333; Misericordia 0131 811.247. ■■■ Avis 0131 924.060. **Vignale:** Cri 0142 933.340. **Vignole:** Cri 0143 67.300. **Villalvernia:** Cr. Verde 0131 83.177. **Voghera:** Cri 0383 45.666.

FARMACIE DI TURNO

Oggi ■■■ ■■■ sono ■ turno ■ ■■■ *Castoldi:* via ■■■ ■ (0131 252.235), aperta dalle 9 alle ■ del giorno successivo, ■ *Invernizzi:* via Vochieri ■ (0131 251.619), aperta ■■■ 9 ■ 12,30 e dalle 15,30 alle 19,30. La farmacia *Castoldi resta aperta dalle ore 12,30 alle 15,30 e dalle 19,30 alle* ■ *del giorno successivo, a serranda abbassata,* ■■■ *prescrizione medica urgente. Negli altri comuni* ■ *farmacie di turno svolgono anche servizio di reperibilità.* **Acqui:** *Bollente:* c.so Italia 36 (0144 322.747). **Casale:** *Del Valentino:* c.so Valentino 82 (0142 452.617). **Novi:** *Giara:* via Girardengo 73 (0143 2017). **Ovada:** *Gardelli:* c.so Saracco 303 (0143 80.324). **Tortona:** *Comunale 1:* ■■■ Don Orione 51/a (0131 862.630). **Valenza:** *Raselli:* via Cavour 68 (0131 941.308).

PRONTO SOCCORSO

■■■ 0131 206.537 e, infantile, 0131 207.224; **Acqui:** 0144 777.211; ■■■ 0142 434.225; **Novi:** 0143 322.211; **Ovada:** 0143 82.61; **Tortona:** 0131 865.227; **Valenza:** ■■■ 959.111.

GUARDIA MEDICA

Alessandria: 0131 265.000; **Acqui:** 0144 311.440; **Casale:** 0142 434.334; ■■■ **S.:** ■■■ 270.027; ■■■ **stelnuovo S.:** 0131 826.763; **Cerrina:** 0142 943.423; **Felizzano:** 0131 791.616/7; **Gavi:** 0143 642.551; **Novi:** 0143 33.21; **Ovada:** 0143 81.777; **S. Sebastiano C.:** 0131 766.209; **Serravalle S.:** 0143 636.129; ■■■ 0131 868.863; ■■■: 0131 959.111.

Tariffe abbonamenti 2001 - Annuale

	Metropoli* (1.250 lire a copia)	Postale (1.000 lire a copia)	Edicola (1.150 lire a copia)
Tre gg. sett.	449.000	359.000	413.000**
Sei gg. sett.	385.000	308.000	354.000
Sei gg. sett.	321.000	257.000	296.000

■■■ un terzo e leggi un ■■■
LA STAMPA
L'abbonamento. Il bello di ogni giorno.

Nel bilancio di previsione ritoccate anche le tariffe degli impianti sportivi

Novi, autogol sulla tassa rifiuti

Cresce del 10% per la «chiusura» agli acquesi

Putzu

NOVI LIGURE

La «chiusura» ai rifiuti acquesi costringe i Comuni del Consorzio Ovadese-Valle Scrivia ad aumentare la tassa: in media del 10% a Novi e tra il 5 e il 10 negli altri centri. In città la tariffa sulla spazzatura registra l'incremento più significativo fra quelli indicati nel bilancio comunale di previsione. «Dipende anche dalle maggiori spese per investimenti programmate dal Consorzio – dice l'assessore al Bilancio, Federico Fontana –. Si riflettono sul costo di conferimento a carico dei Comuni». Novi paga poi il raddoppio dell'addizionale Irpef, dallo 0,2% allo 0,4% secondo una progressione che prevede, in tre anni, il raggiungimento dello 0,6%. Nelle casse comunali, quest'anno ci sarà un maggior introito per un miliardo e 200 milioni. E' in corso anche la revisione della Tosap. «E' ferma ormai da anni – spiega Fontana –. La legge consente aumenti senza limiti, ma d'intesa con l'assessore al Commercio stiamo operando per renderla più razionale. Manterremo le agevolazioni introdotte in passato, ad esempio per i dehors, cercando però di coprire gli oneri indotti dal commercio, soprattutto quello ambulante, come la pulizia delle aree mercatali».

L'assessore al Bilancio, Federico Fontana

Per i servizi individuali, dalla mensa agli impianti sportivi, manca una soluzione definitiva. Ma, mentre per questi ultimi il ritocco delle tariffe verrà sicuramente attuato, su nidi ed asili si punterà su una rielaborazione delle fasce di reddito. «Abbiamo notato – continua Fontana – che la maggior parte delle famiglie fruitrici del servizio sono inserite nella fascia più alta delle sei previste, dai 30 milioni in su. Intendiamo riformularle oltre quella cifra, per garantire una maggiore equità. L'effetto combinato di questa manovra dovrebbe portare una riduzione della tariffa per i redditi uguali o di poco superiori ai 30 milioni, e ad un aumento per quelli più elevati. Per gli asili nido, in particolare, occorre aumentare la percentuale di copertura del servizio che si attesta al solo 22%». Peraltro le nuove fasce e le novità previste per i servizi utilizzati dagli studenti novesi entreranno in vigore a settembre, con l'inizio del nuovo anno scolastico.

Il bilancio comunale di previsione 2001 chiuderà in pareggio per la parte corrente sui 42 miliardi. Sono previsti per il prossimo triennio investimenti per 62 miliardi. Posizione critica quella della minoranza, sintetizzata così da Piero Vernetti di Forza Italia: «In base ai primi dati raccolti, l'impressione è che le entrate rincorrano le spese».

«Novantico» in tono minore

Scarsi i visitatori per il maltempo qualche mugugno in via Marconi

NOVI LIGURE

E' stato un Novantico in tono minore. Rispetto all'esordio avvenuto alla vigilia di Natale, il secondo appuntamento con la nuova edizione della rassegna d'antiquariato allestita ieri in città ha fatto registrare un calo degli espositori di circa la metà: dai centinaio di un mese si è passati ai cinquanta ieri situati quasi interamente sotto i portici di corso Marenco, tranne un paio lungo la via Girardengo. «Un risultato prevedibile – dice l'assessore al Commercio Alberto Masoero – legato al cattivo tempo (ieri in città pioveva) e al periodo dell'anno nel quale molti espositori preferiscono concedersi un periodo di riposo. Avevamo anche pensato di rinunciare all'edizione di gennaio di Novantico ma poi abbiamo deciso di riproporla, per dare continuità all'iniziativa. Nonostante tutto il tratto di corso Marenco dove sono stati collocati i banchetti ha attirato centinaia di visitatori».

Qualche mugugno è venuto dai negozianti di via Marconi dove alcuni espositori sono stati prima sistemati e poi trasferiti in corso Marenco con gli altri. Ieri niente Novantico dunque per via Marconi che dall'iniziativa vorrebbe invece ricavare un proprio rilancio commerciale. «L'edizione di ieri della rassegna non fa testo – conclude Masoero –: non ci siamo dimenticati di via Marconi. Intendo mantenere l'impegno di potenziare e ampliare Novantico».

Nel palazzo medievale della Cr Tortona

In mostra i quadri della Fondazione

Ettore Fimiani

TORTONA

Non c'è solo il progetto per la realizzazione della grande struttura residenziale per anziani - per la quale in questi giorni si stanno definendo gli studi di fattibilità preliminari - fra le intenzioni della Fondazione Cr Tortona. Carlo Boggio Sola, presidente del consiglio di amministrazione, ha illustrato anche altre iniziative tra cui l'allestimento (al piano terra della sede, sita nel palazzetto medioevale di corso Leoniero) dell'esposizione permanente della prestigiosa collezione di dipinti di proprietà della Fondazione (ci sono opere di Pellizza da Volpedo, Saccaggi, Patri, Barabino, per valori inestimabili). La realizzazione di questo progetto - che sarà fruibile da tutti - potrebbe diventare anche il punto di partenza per realizzare un percorso turistico-culturale del Tortonese che potrebbe coinvolgere tutto l'immenso patrimonio artistico-culturale della zona: da palazzo Guidobono all'Archivio vescovile, dai burattini di Peppino Sarina all'abbazia di Rivalta, alle pievi romaniche di Viguzzolo, Volpedo, Fabbrica Curone e tanti altri luoghi che fin'ora non sono stati valorizzati. Magari potrebbe trovar posto - Fausto Coppi, a modo, è stato un grande artista - anche la valorizzazione di Castellania e della figura del «Campionissimo», tramite la proposta di pubblicare (e poi acquisire) la vasta corrispondenza inviatagli dai tifosi fra il 1946 e il 1950: c'è de.

La sede della CR di Tortona

Nell'ambito di un ampio progetto di valorizzazione, la Fondazione Cr Tortona ha deciso di adottare quale logo dell'ente la scultura realizzata dal tortonese Giancarlo Marchese, artista di fama internazionale, posta nello spazio verde antistante il palazzotto medioevale: è intitolata «Il buon uso del denaro» ed è dedicata al gen. Aristide Arzano, che fu tra i promotori della Cassa di Risparmio di Tortona. L'opera raffigura il simbolo del denaro colto nel momento in cui da questo si trae linfa per aiutare l'economia, creare ricchezza, dare lavoro, facilitare la vita.

BREVE

ALESSANDRIA

Ieri sera black out elettrico città al buio per oltre un'ora

Black out ieri sera, per oltre un'ora, in buona parte del centro. E' saltato un cavo che alimenta più cabine. Due squadre dell'Enel hanno ripristinato l'erogazione e nella notte hanno poi riparato il guasto. [r. al.]

CASALE

Una lapide al Ronzone ricorda il cimitero dei poveri

Una lapide a ricordare il cimitero dei poveri che era al Ronzone (al bivio tra la strada Morana e quella per Pontestura) è stata collocata dal Comune, a insaputa di tutti (sia la giunta che i consiglieri, anche Oddone, che l'avevano richiesta). [f. n.]

OVADA

Schianto contro un camion un giovane è molto grave

Ieri sulla A 26, Sergio Gemme, anni, di Cogoleto, si è schiantato contro un camion. E' in prognosi riservata. A Belforte, poi, strada interrotta: una escavatrice che è ribaltata. [r. bo.]

CASALE

Ferita in un incidente prima dell'inaugurazione

Avrebbe dovuto occuparsi della nuova sede di Forza Italia, inaugurata ieri in via del Carmine, ma il padre, sen. Lorenzo Piccioni, ha scusato, con commozione, l'assenza della figlia, Carolina, 20 anni, gravissima in seguito a un incidente l'altra sera a Cerreto Castello. [r. al.]

CASTELLETTO

Anziano intossicato fumo dell'incendio

Un divano ha preso fuoco provocando una lieve intossicazione a un anziano, ieri in via Pietro Milanese. [r. al.]

Festa di compleanno oggi a Pozzolo

La zia ha 105 anni e ama i cruciverba

POZZOLO FORMIGARO. Il paese celebra la sua ultracentenaria. E' Antonia Silvano che domani compirà 105 anni essendo nata il 29 gennaio 1896. La festa, però, si farà oggi. Con una simpatica cerimonia prevista intorno alle 15,30, nella casa di riposo San Giuseppe di Pozzolo, dove l'anziana vive, parenti e amici le faranno gli auguri. In paese ci è nata, in una casa di via Regina Elena e via Alessandro Sauli, ed è sempre vissuta. Stupisce ancora per la sua lucidità e memoria allenata anche da anni di parole crociate, un passatempo che l'ha sempre molto divertita. A Pozzolo fu la prima e tra le prime anche in provincia a saper battere a macchina: ha imparato come autodidatta esercitandosi in un negozio in piazzetta della Lega ad Alessandria, con una Remington: ricorda ancora la marca della macchina e modello. In virtù di questa sua capacità, fu assunta in Comune ad Alessandria e poi lavorò all'Anagrafe a Pozzolo. Fu costretta a lasciare il posto di lavoro dopo la fine della prima guerra mondiale dovendo cedere il passo agli uomini che erano tornati dal fronte. Sposata con Stefano Montemerlo di cui è rimasta vedova nel 1983, si è così dedicata alla famiglia. Non ha avuto figli, ma è sempre stata circondata dall'affetto dei nipoti che oggi le saranno vicini. [m. pu.]

Sull'Appennino torna la Quarantina

È nato un consorzio per la patata «doc»

GAVI. È nato il Consorzio di Tutela della «Quarantina», al quale hanno già aderito produttori dell'Alta Val Borbera, Val Sisola, Val Graveglia, Val Trebbia, Valbrevenna. La patata bianca dagli occhi (gemme) rossi è così diventata una grande risorsa, capace di salvare l'economia agricola dell'Appennino ligure-piemontese. Era il tema dell'incontro conviviale svoltosi venerdì sera a Gavi. Il progetto è stato illustrato dal prof. Massimo Angelini, coordinatore del Co.Re.Pa. (Comitato promotore per il recupero e la valorizzazione del patrimonio varietale della patata della montagna genovese).

«La "Quarantina bianca genovese" ha un alto contenuto proteico ed è di sapore gradevolissimo». Ma, essendo di bassa resa con gli antichi sistemi di coltivazione, non si produceva più. Angelini è girato per le montagne per due anni con tre patate in tasca - racconta Angelini - visitando i vecchi agricoltori e raccogliendo dati sulle pratiche di riproduzione. Ne è risultato che il principale problema derivava dalla patate da seme. Ora siamo riusciti a raggiungere una resa ben superiore. Ecco la chiave del successo: l'ottima qualità, la versatilità culinaria e ora anche la redditività che fanno una patata molto richiesta sul mercato». [e. me.]

Polemica a S. Salvatore

La frazione cambiò nome ma si può perdere

Fosseto o Piazzolo? Per lo più la frazione è nota come Fosseto, circa anime in direzione di Villabella. «Nel 1981 però - dice Carlo Amisano, abitante nella frazione - è stato deciso, senza nessuna delibera consiliare, di cambiare il nome in Piazzolo e da allora in barba ad una toponomastica che risale addirittura al 700, sui cartelli stradali è apparso quel nome. A livello comunale non si è fatto nulla per ritornare al nome originale». In realtà una commissione consiliare, che ha pure organizzato un'assemblea nella frazione. Da questo di circa 60 persone, soltanto hanno espresso il desiderio di ritornare al originale.

«Ho anche proposto di indire un referendum popolare - dice il sindaco di San Salvatore, Gianni Germonio - ma il primo e non essere d'accordo è stato proprio Amisano. Nel Consiglio comunale di febbraio potremo solo aggiustare il tiro su quella mancanza di delibera dell'81, ma questo vieta che in seguito si possa cambiare nome alla frazione. Ribadisco che la non porterebbe oneri finanziari per la gente».

«Questo non è stato spiegato a sufficienza» aggiunge Amisano. I "fossetesi", interpellati, infatti temono code agli sportelli per far cambiare recapiti e indirizzi sui documenti. In realtà, le disposizioni non prevedono cambi di indirizzi né sulla carta d'identità, né sulla carta di circolazione, almeno fino alla scadenza del documento. [f. n.]

La sesta edizione della rassegna si svolge al salone S. Bartolomeo della Baronino

Guida per sposi del Terzo millennio

Oggi in città torna «Autori in matrimonio»

CASALE MONFERRATO

Tutto sugli sposi del nuovo millennio. L'occasione per scoprire le novità del 2001 proposte, idee e consigli per il «grande giorno», anche per l'arredo della casa, è, per tutta la giornata di oggi, alla rassegna «Autori in Matrimonio».

La manifestazione curata da Anna Cotti di Studio Graffiti rivolta alla coppia non solo, giunta alla sesta edizione, è aperta dalle 10 alle nel salone San Bartolomeo, in piazza Baronino, ingresso gratuito. Una sede comoda che si può raggiungere facendo una passeggiata in centro lasciando l'auto nei parcheggi di piazza della Posta, piazza Statuto, nell'ampio parcheggio di piazza Venezia in quello del mercato ortofrutticolo.

Chi visita «Autori in Matrimonio» oltre all'apposito spazio sposi, con tutte le soluzioni per la sposa e lo sposo del nuovo millennio (abiti, liste nozze, fiori, bomboniere, fotografie, corredi e acconciature, quindi ristorazione, assicurazioni e organizzazione del matrimonio) troverà le ultime novità per quel che riguarda tendaggi, oggettistica per la casa, rivestimenti, arredi e inoltre potrà anche ricevere riviste specializzate (edizioni Convegni Milano) e una utile guida alle ville, castelli e palazzi di tutta Italia.

Questo l'elenco degli espositori: Alba Spose (abiti sposa), Artusi (istituto alberghiero), Atelier Byba (abiti sposa), Convegni (rivista Villa e Castelli Spose), Europarati (tendaggi arredo), FotoCoppo (foto e video), Il Cantuccio (bomboniere), Il Tufo, il Gufo e il Tartufo (ristorante), Ina Assitalia (assicurazioni), La Bottega delle Idee (liste nozze), La Fioreria (allestimenti floreali), L'Oasi del Fiore (allestimenti floreali), Loconte (abbigliamento cerimonia uomo), MartaCosì (tendaggi arredo), Stefano Mesturini (acconciature), Stretch Design (tendaggi), Studio Foto Casale (foto e video), Studio Graffiti (organizzazione cerimonie).

«Una manifestazione di alto livello che è diventata un appuntamento fisso nel corso dell'anno - sottolinea l'assessore alle Manifestazioni Gianni Crisafulli -, è significativo, allo stesso tempo molto importante, il fatto che per questa manifestazioni sia nata una collaborazione stretta fra i commercianti. parte dell'amministrazione resta fermo l'impegno di potenziare il commercio, e c'è già in progetto l'abbellimento delle vie del centro storico. Per quanto riguarda questa manifestazione c'è la volontà di spostarla al più presto nello spazio-fiera favorendo crescita di partecipazioni d'importanza».

L'assessore Gianni Crisafulli tra gli espositori della edizione della rassegna «Autori in matrimonio» alla Baronino

Le Marmotte
VIAGGIANO CON TE

ARRIVANO A CASALE MONFERRATO
in via adam, 48
sabato 27 gennaio
GRANDE FESTA DI INAUGURAZIONE
dalle ore 15.30
un ricco buffet, e tantissime
OFFERTE PER LE TUE VACANZE !

Via Adam, 48 - Casale M.to (AL)
Telefono 0142.562261
Fax 0142.563967
E-mail casale@lemarmotte.it
Internet www.lemarmotte.it
Televideo Rai pagina 681
Mediaset pagina 648

Sono le mascottes della nuova agenzia Crocus

«Le Marmotte» in viaggio si sono stabilite a Casale

CASALE MONFERRATO

Tutti in viaggio con «Le Marmotte». Da ieri ha infatti aperto in città una nuova agenzia viaggi. E' Crocus Viaggi con sede in via Adam 48, ad Oltreponte, che resta aperta da lunedì a sabato dalle alle 19,30.

tratta di un gruppo agenzie di viaggio in franchising che fa capo ad una casa madre di Busto Arsizio che può contare sulla collaborazione ed esperienza di altri negozi in tutto il Nord Italia, collegati in tempo reale grazie ad una di computer. «Il nostro Ufficio Gruppi è pronto a ricevere le vostre richieste a soddisfarle, qualunque sia la meta che desiderate, se possibile dandovi suggerimenti proposte per arricchirle di visite ed iniziative piacevoli. Da anni, lavoriamo con gruppi pre-costituiti di amici ed associazioni, con Cral Aziendali, quindi con le amministrazioni comunali che organizzano vacanze per anziani con le aziende che premiano la loro organizzazione commerciale. Siamo poi specializzati nel soddisfare le richieste dei giovani in cerca di soluzioni economiche programmare le per persone disabili, nonchè risolvere le esigenze particolari di assistenze dei gruppi di anziani. Ci occupiamo volentieri delle vacanze individuali, un nostro catalogo Vacanze ed uno di Tour, propongono, accanto ad selezione delle migliori strutture d'Italia e del Mediterraneo, serie di «partenze garantite», cioè di viaggi soggiorni a prezzi vantaggiosi e soprattutto con un plus di Assistenza partenza sottocasa con viaggio in aeroporto e ritorno» sottolineano da Crocus Viaggi. Tutte le informazioni e la vantaggiosissime proposte si possono trovare recandosi nella nuova agenzia viaggi, telefonando allo 0142-562261 (fax 0142-563967), direttamente sul Televideo Rai alla pagina 681 su quello di Mediaset pagina 648, con sito internet www.lemarmotte.it ed E-mail casale@la marmotte.it.

Specializzata in tendaggi e oggetti d'arredo

«Marta Così» prepara l'abito bello della casa

CASALE MONFERRATO

Personalizzazione, fantasia, adattabilità, sono solo alcune delle caratteristiche «Marta Così», il negozio di tendaggi arredo che si trova in piazza Cesare Battisti che per tutta la giornata di oggi, dalle 10 alle 23, sarà presente con elegante e raffinato stand nel salone San Bartolomeo, in piazza Baronino, nella giornata conclusiva della sesta edizione di «Autori in Matrimonio», la rassegna promossa da Studio Graffiti dedicata agli sposi del nuovo millennio.

Da «Marta Così» si può trovare la competenza e la sensibilità tipica degli artigiani, per il confezionamento di tutto quello che riguarda la casa più l'oggettistica particolare curata nei dettagli e molto personalizzata.

Possibilità di scelte su particolari poutiches francesi, trapuntine, coperte, tovaglie, cuscini Corsano, portavassoi, passamaneria Donati e strisce per un arredo classico e raffinato.

Tutte proposte che in città si possono trovare solo da «Marta Così» e in più la garanzia di un servizio a domicilio per il confezionamento, posa ed attacchi. E soprattutto proposte molto elastiche che consentono, ad esempio con la stessa stoffa, di confezionare gonne, tende e lampade.

«La rassegna Autori in Matrimonio, oltre ad offrire tutte le nuove proposte per gli sposi, non solo, è un momento in cui la gente, nella quiete della domenica, può scoprire cose nuove gustare alcuni particolari veramente unici» sottolinea la titolare del negozio di tendaggi e arredo

«Marta Così» si trova in piazza Cesare Battisti 21 (la centralissima piazza della Posta), e resta aperta da lunedì pomeriggio fino a sabato mattina (orari dalle 9 alle 12 e dalle 16 alle 19). Per informazioni si può contattare lo 0142-418953 (fax 0142-418049). C'è anche la possibilità di consultare il sito internet www.martacosi.it ed E-mail info@martacosi.it.

Per la pubblicità su: LA STAMPA
PK publikompass
Filiale Alessandria
15100 ALESSANDRIA - Via Cavour, - Tel. 0131.445.522 - Fax 0131.300.528

piazza C.Battisti,21 - 15033 Casale Monferrato - AL
tel. 0142 - 418953 fax 0142 - 418049
e.mail : info@martacosi.it www.martacosi.it
MARTACOSÌ
TENDAGGI. ARREDO CASA E OGGETTISTICA

I NOSTRI VINI
È tempo di pensare ai regali! Troverai tantissime confezioni natalizie

Vini DOC
Barbera Monferrato DOC
Grignolino Monferrato Casalese DOC
Monferrato DOC Freisa
Piemonte DOC Barbera
Piemonte DOC Grignolino
Piemonte DOC Bonarda
Piemonte DOC Cortese
Piemonte DOC Chardonnay
Piemonte DOC Moscato (dolce)
Piemonte DOC Brachetto Spumante (dolce)
Monferrato DOC Dolcetto in vendita da dicembre

Vini DOC Selezionati
Infernot Barbera Monferrato DOC Selezionato
Aruanà Grignolino Monferrato Casalese DOC Selez.
Arbi Monferrato DOC Freisa Selezionato
Bric Piemonte DOC Cortese Selezionato

Cantina Sociale del Monferrato

Vino barricato
Vejo Barbera Monferrato DOC affinato in barriques
Piemonte DOC Chardonnay affinato in barriques

Vini 2000
Infernot Riserva 2000
Aruanà Riserva 2000
Piccolo Mistero

Vini Da tavola
Barbesino (rosso)
Rusin Vino Rosato
Bigin Vino Bianco

Vini Dolci
Moulin Rouge (rosso)
Spumante Brut
Grappa Classica

Confezioni regalo
Riso
Olio d'oliva Extra Vergine
Aceto balsamico di Modena
Aceto vino rosso
Aceto di vinobianco
Frutta di bosco sottograppa

ROSIGNANO
Dal 1950 l'Arte del Vino

VENDITA DIRETTA VINO:
sfuso e imbottigliato

Orario: da lunedì sabato 08.00/12.00 - 14.00/18.00 — domenica 09.00/12.30
Tel. 0142.488138 - Fax 0142.488007 Regione Isola, 2/A 15030 Rosignano Monf.to (Al)

Casale, più vasche nel progetto del nuovo centro sportivo

Piscina «decappottabile»

Tetto apribile a seconda del meteo

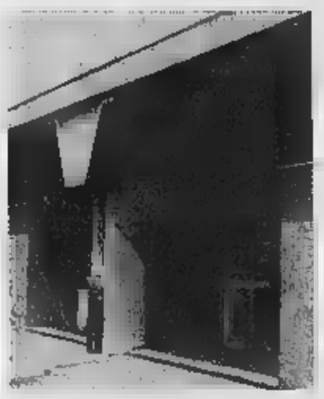
L'attuale impianto natatorio al Ronzone

Franca
CASALE MONFERRATO

Un centro polifunzionale che risponda ad esigenze sportive, ma anche salutistiche, agonistiche e in generale di «movimento» di tutta la popolazione (neonati, gestanti, handicappati, anziani). Questa è la proposta dell'assessore allo Sport Gianni Crisafulli. Ne ha parlato al Consiglio comunale. Sia che si decida di costruire un impianto nuovo, sia che la soluzione sia di [illegible] la vecchia piscina di via XX Settembre, al Ronzone, «l'ottica deve essere comunque quella di un centro polifunzionale, perché - dice l'assessore - l'acqua da sola, [illegible] attività natatoria, non è più redditizia, considerazione fatta sulla base di esperienze anche vicine a noi come per la piscina di Valenza o di Novara».

L'[illegible] fattibile quindi propendere l'[illegible] bilancia [illegible] la costruzione [illegible] nuovo impianto, visto che i costi per una ristrutturazione a regola d'arte(e non semplicemente una messa a norma) e per una nuova costruzione praticamente si equivalgono (circa 6 miliardi). Il progetto contemplerebbe non una sola piscina, ma diverse indirizzate alle varie attività proposte, anche se la principale dovrebbe [illegible] dotata [illegible] copertura mobile, in modo che sia possibile usufruirne in ogni giorno dell'anno, anche in condizioni climatiche sfavorevoli. L'area esterna potrebbe poi essere dotata di solarium, cabine, reception, quella interna di sauna, idromassaggio, bagno turco e tutta la costruzione non dovrebbe presentare barriere architettoniche.

«Un anno di lavoro potrebbe portare Casale ad [illegible] dotato di tale impianto». [illegible] si optasse per il nuovo, la costruzione dovrebbe sorgere nell'area San Bernardino, [illegible] recente acquisizione comunale(200 mila metri quadri), dove non esistono difficoltà di parcheggio (a differenza di via XX Settembre) e si darebbe il via alla realizzazione del Polo sportivo con gli impianti già esistenti del Palaferraris e della tensostruttura di prossima realizzazione.

«Una cifra così cospicua, che andrebbe [illegible] a bilancio già nell'anno corrente, dovrebbe [illegible] volgere almeno al 50% i privati; sarebbero loro a dover costruire e poi gestire l'impianto che potrebbe creare anche opportunità occupazionali. Per il Ronzone bisognerebbe ovviamente riqualificare il quartiere, cosa che va ben al di là della ristrutturazione di una piscina» conclude Crisafulli.

Acqui, il commiato oggi in Cattedrale

Monsignor Maritano dal Vaticano alla diocesi

Monsignor Livio Maritano

TERME

Oggi alle ore 16, in Cattedrale, si terrà la cerimonia di commiato di monsignor Livio Maritano, che ha retto la diocesi acquese per 21 anni. All'appuntamento sono state invitate le autorità civili, militari e religiose, delle province di Alessandria, Asti, Cuneo, Genova e Savona, il clero diocesano e i fedeli delle 115 parrocchie.

Nato a Giaveno in provincia di Torino il 28 agosto 1925, monsignor Maritano venne ordinato sacerdote il 27 giugno del 1948. Eletto vescovo titolare di Oderzo e ausiliare dell'arcivescovo di Torino il 21 ottobre '68, ricevette la consacrazione episcopale il 15 dicembre dello stesso anno. Dopo essersi occupato per molti anni della [illegible] pastorale dell'arcidiocesi torinese, venne nominato vescovo di Acqui il 30 giugno '79 e [illegible] prese possesso il 2 settembre. Dopo 21 anni, raggiunti i 75 anni di età, ha rassegnato le dimissioni. Giovanni Paolo II ha nominato successore monsignor Pier Giorgio Micchiardi, che prenderà possesso [illegible] della diocesi domenica prossima alle ore 16 in Cattedrale. [g. l. f.]

Sul monoblocco giudica l'idea del rivale una «porcheriola»

Lo «spodestato» Deregibus continua la guerra a Zerella

Silvana
[illegible] MONFERRATO

«Invece [illegible] sprecare soldi nel vecchio attuale ospedale, [illegible] destinino i [illegible] miliardi assegnati all'Asl per il [illegible] per costruire il [illegible] monoblocco». Al dibattito sulla sanità, promosso da Città insieme, l'altra sera all'Anffas, [illegible] dottor Ermanno Deregibus ha tenuto un intervento sul futuro del S. Spirito come se non lo toccasse minimamente il fatto che il direttore generale Emilio Zerella lo ha da poco sollevato dall'incarico di direttore amministrativo, sostituendolo con un altro dirigente. «Ci rivedremo per gli auguri [illegible] Natale e vedremo chi ha ragione sul monoblocco» ha detto suggerendo un percorso da seguire. Al di là dei dissidi che, di recente, li hanno fatti approdare da antagonisti al palazzo di giustizia con querele incrociate, i due dirigenti su un punto concordano: l'utilità di costruire un nuovo ospedale monoblocco. E qui finisce l'affinità. Deregibus si [illegible] subito affrettato a precisare: «Non quella stupidaggine, quella porcheriola [illegible] cui è [illegible] esposto [illegible] plastico all'ingresso del S. Spirito». Deregibus ha in [illegible] una struttura diversa, che, comunque, eviti «gli sprechi legati a nove sale operatorie, a tragitti di un chilometro e mezzo per esempio da Urologia a Chirurgia per un esame». Come trovare i soldi? I 33 miliardi per il 2001 «sono la prima tranche. Poi chiediamo alla Regione di autorizzarci a contrarre un mutuo per coprire fino ai due terzi; nel 2003 ci resta l'ultima parte».

Ermanno Deregibus

Deregibus [illegible] ha perso l'occasione [illegible] [illegible] un uditorio interessato [illegible] sanità per lanciare altre saette al direttore generale che l'ha [illegible] iato: «Sprechi se [illegible] fanno eccome. Sono stati spesi 20 milioni in piante per gli uffici e sono stati acquistati immobili inutili per [illegible] miliardi e mezzo: io ero contrario».

Il dottor Roberto Stura ha ignorato [illegible] questione del monoblocco e ha sollecitato, invece, [illegible] trasferimento di maggiori risorse [illegible] servizi sul territorio, argomento che trova concorde il direttore sanitario Corrado Rendo, il quale si [illegible] anche affrettato [illegible] precisare che «nella confusione generata dai tagli sono totalmente infondate le voci di una possibile soppressione dell'ospedale casalese». Caso mai bisogna ripensarlo in un contesto diverso. Ad esempio, con l'ipotesi di «un'Asl provinciale per i servizi territoriali ad Alessandria [illegible] di un'azienda che riunisca gli ospedali di Casale, Tortona, Novi, Ovada [illegible] Acqui, in cui Casale potrebbe giocare la carta di capofila».

C'è anche chi guarda ad un'aggregazione dell'Asl casalese con Vercelli: «La provincia Casale-Vercelli forse resterà un sogno nel cassetto - ha detto Riccardo Calvo -, ma altre reti di servizi e legami potrebbero nascere».

«Bagarre» sulla sanità

A Valenza i partiti del Polo abbandonano il Consiglio

VALENZA. I tagli sulla sanità provocano [illegible] quassi. In Consiglio comunale, si [illegible] registrata una netta spaccatura tra minoranza [illegible] maggioranza [illegible] anche all'interno [illegible] quest'ultima, a [illegible] di un ordine del giorno sulle «prospettive del distretto sanitario di Valenza nelle ipotesi del riordino [illegible] Asl in Piemonte e della riduzione degli stanziamenti per la spesa sanitaria». Era stata la giunta [illegible] proporre il testo, incentrato su 4 richieste all'Amministrazione regionale. Nella prima si chiede una deroga sulle dimensioni dei distretti sanitari, previsti in [illegible] mila abitanti, affinchè Valenza rimanga distretto in ragione dell'importanza della sua attività produttiva [illegible] disponendo di tutti i presidi di legge: ospedale, poliambulatorio, servizi territoriali [illegible] domiciliari integrati, capacità professionali. Nella seconda, nel ricordare l'impegno della Regione per il territorio valenzano, si sollecita la partecipazione per la costruzione del poliambulatorio integrato nella struttura ospedaliera. La terza istanza tende ad ottenere garanzie sui servizi sanitari, all'interno delle strutture socio-sanitarie, sia per gli anziani [illegible] autosufficienti, [illegible] per i portatori di handicap. Infine, tenuto conto che nel 2002 lo Stato [illegible] ripianerà più il deficit regionale della sanità, si vuole conoscere come s'intenda procedere. A tale proposito - ha detto il sindaco Germano Tosetti - chiediamo l'abolizione dei tagli [illegible] bilancio dell'Asl, programmando in sostituzione un piano di risanamento programmato. E' stata confermata la disponibilità [illegible] confronti con la giunta regionale, ma il Comune ha anche detto chiaro di essere pronto ad attuare «iniziative per difendere i diritti dei cittadini». La minoranza ha chiesto [illegible] ridiscutere il testo, ma la giunta non ha accettato e sono volate parole grosse, tanto che Fi, An e Lega sono usciti dall'aula al momento della votazione. [illegible] ne sono andati anche i Verdi, che [illegible] espresso dissenso sul modo di operare ed erano stati accusati «di [illegible] far più parte della maggioranza». Su questo aspetto dovrà esprimersi il direttivo dei Verdi. [r. c.]

Domani alle 15

Di Pietro in visita a Canelli

CANELLI. Domani, alle 15, [illegible] senatore Antonio Di Pietro, leader dello schieramento «L'Italia dei valori» ed ex pm del pool Mani pulite di Milano, sarà in città per visitare la comunità «Elsa», ente [illegible] scopo di lucro che ospita portatori di handicap psicofisici. Il presidente Maurizio Bologna, anche assessore comunale a Moasca, nel confermare la visita del senatore precisa che «al di là delle etichette politiche, [illegible] presenza di Di Pietro [illegible] per noi [illegible] grande [illegible] un'occasione unica per accedere i riflettori sulla nostra comunità». Non è tuttavia escluso che la visita canellese dell'ex pm non rivesta un qualche risvolto politico in vista delle prossime elezioni. Bologna dal canto suo ricorda i problemi che affliggono la comunità Elsa diretta da Matilde Giacchero: «Proseguiamo il servizio tra [illegible] difficoltà» ammette. La sede in via Solferino, fu gravemente danneggiata dall'alluvione del '94. Si calcolarono danni per [illegible] miliardo. Da lì iniziarono le traversie finanziarie per la struttura che oggi ospita [illegible] trentina di pazienti da tutto il Nord Italia, dà lavoro ad altrettanti addetti e a 5 consulenti esterni, con un bilancio annuale attorno [illegible] [illegible] miliardi. Per raccogliere fondi e far conoscere le attività dell'ente, [illegible] Natale fu organizzata una serata danzante, inoltre si sta pensando all'invio di bollettini postali per chiedere donazioni e aiuti ai privati. [fi. l.]

Antonio Di Pietro

Dopo il convegno ■ Quargnento sull'emergenza Bse, stabilite le date delle manifestazioni

La rabbia degli allevatori punta su Roma

Deciso un piano di proteste per la crisi «mucca pazza»

ALESSANDRIA

Occorre reagire con tempestività e determinazione alle gravi conseguenze determinatesi ■ Italia dopo la scoperta del caso di BSE con ■■ proposta di carattere organico che risponda a 4 esigenze fondamentali: garantire la sicurezza alimentare ■■■ l'adozione di tutte le ■isure necessarie con tempestività, evitando incertezze o confusione ■ danno dei consumatori ■ degli allevatori; mettere gli allevatori in condizione di superare l'emergenza e di fronteggiare con sostegni adeguati i danni derivanti alle loro aziende dal crollo del mercato; inserire i provvedimenti ■ emergenza in un piano pluriennale di carattere strutturale per concentrare il massimo delle risorse finanziarie su un intervento globale di rigenerazione (attraverso la riconversio-■■ e il ringiovanimento degli allevamenti) del patrimonio zootecnico nazionale, valorizzandone la qualità e la competitività sul mercato interno ed internazionale; legare a filo doppio questo intervento strutturale all'obiettivo ■ ■■ recupero pieno, definitivo e convincente del rapporto di fiducia con il consumatore seriamente incrinatosi con questa crisi.

Di tutto questo si è parlato durante l'incontro sull'emergen-■■ BSE che si è svolto giovedì scorso al Cadir di Quargnento al quale hanno partecipato, oltre ai vertici Coldiretti, anche Giuliana Moda responsabile sanità animale della Regione Piemonte, Giancarlo Bina direttore del servizio multizonale ASL ■■ ■ Alessandria ■ il presidente Asprocarne, Sergio Panizza. Proposte partite dal presidente nazionale della Coldiretti Paolo Bedoni che han-■■ trovato l'immediato appoggio delle federazioni provinciali e di tutti gli allevatori. Gli argomenti trattati hanno spaziato dalla crisi ■ mercato ai test effettuati sui capi, dai sintomi in cui si manifesta la malattia alla sua diffusione ■■ terra europea.

Il pubblico e il tavolo dei relatori all'incontro sulla ■■■ pazza indetto da Coldiretti al Cadir ■ Quargnento

Preoccupazioni ■ proposte che verranno ribadite con forza martedì 30 gennaio davanti a Palazzo Chigi quando la protesta degli allevatori alessandrini arriverà nelle capitale per chiedere certezze ■ garanzie ai ministeri competenti.

La Coldiretti, infatti, chiede un intervento straordinario di rigenerazione del patrimonio zootecnico italiano articolato fondamentalmente in tre punti: istituzione ■ un fondo speciale di rigenerazione; interventi per la sicurezza alimentare; misure di garanzia e trasparenza rilevabili al consumo.

L'attuale emergenza deve essere affrontata con provvedimenti strutturali che consentano di uscire dalla situazione di crisi, ma anche di realizzare i cambiamenti necessari a qualificare il sistema della produzione della carne in Italia. L'intervento straordinario proposto dalla Coldiretti ha ■■ durata quinquennale ■ prevede un intervento finanziario di 4500 miliardi in 5 anni, sostenuto da Unione Europea, Governo e Regioni con investimenti finanziati da credito agevolato per un valore di 10.000 miliardi. I soggetti coinvolti saranno le imprese agricole, l'industria e la distribuzione.

Questa proposta prevede anche l'istituzione di un fondo speciale di rigenerazione per il finanziamento di piano di sviluppo aziendali su due livelli:

- abbattimento volontario capi (1050 miliardi), cofinanziato dall'Unione Europea fino al 70 per cento;
- credito agevolato ■ medio lungo termine (460 miliardi) che sviluppa un volume di investimenti di 10.000 miliardi per finanziare azioni di riforma strutturale degli allevamenti (sistemi di certificazione, estensivizzazione degli allevamenti, sviluppo li-■■ vacca-vitello, adozione disciplinari di produzione, sviluppo razze autoctone, rispetto ■■■ ambientali e benessere degli animali).

Infine, di particolare importanza gli interventi per la sicurezza alimentare che possono essere riassunti in: divieto di farine animali, esecuzione dei test di controllo, sviluppo ri■■■ scientifica, identificazione materiale a rischio eliminazione dal materiale a rischio ■ piano proteine vegetali. La protesta degli allevatori alessandrini proseguirà a livello regionale il 9 febbraio prossimo davanti alla sede della Regione perché quest'ulti-■■■ assuma le dovute responsabilità ■ faccia chiarezza. Anche questa giornata rientra nel programma nazionale di Campagna Amica che ha come obiettivo quello di tutelare le produzioni di qualità e i consumatori.

Casei, impianto per smaltimenti chimici?

E' «allarme veleni» ai confini lombardi

ALESSANDRIA

Da ormai qualche mese la Federazione Coldiretti di Alessandria sollecita da parte degli enti competenti un interessamento diretto in merito alla vicenda della riconversione dell'impianto industriale di Casei Gerola, ex Cerestar, limitrofo al confine piemontese.

Le informazioni giunte in un primo tempo e confermate poco dopo, hanno portato come risultato quello di delineare la situazio-■■ nella sua drammatica realtà. Infatti questa riconversione porterà a una trasformazione dell'impianto in funzione di produzioni industriali volte ad usare particolari processi chimici che potrebbe-■■ provocare forti ripercussioni climatico-ambientali in tutto il territorio circostante.

Notizie che, come è facile intuire, hanno giustamente scatenato molteplici sollecitazioni da parte degli abitanti delle zone di Alzano Scrivia, Molino dei Torti, Castelnuovo Scrivia, Isola Sant'Antonio e Pontecurone, fortemente preoccupati delle conseguenze che potrebbero sorgere in futuro per l'attività agricola, per l'ambiente ma, soprattutto, per la salute, hanno spinto la Coldiretti a richiedere ■■ intervento urgente pres-■■ l'assessorato ambiente della Regione Piemonte. A questo punto si era resa necessaria, una volta accertata la veridicità delle notizie pervenute, di intraprendere un'azione di tutela nei confronti dell'intera Bassa Valle Scrivia: a seguito delle sollecitazioni della federazione provinciale Coldiretti la Regione Piemonte si ■ attivata per trovare risposte alle molteplici domande e preoccupazioni che la situazione ha sollevato.

La ristrutturazione ■ la riconversione industriale dell'ex stabilimento Cerestar farebbe parte di un complesso intervento che prevede anche la realizzazione, da parte della Società Edison Termoelettrica S.p.A., di ■■ centrale termoelettrica a ciclo combinato ■■ circa 760 Mwe, che dovrebbe fornire energia elettrica ■ vapore sia al nuovo stabilimento ■ agli impianti connessi sia al mercato in via di liberalizzazione. ■■ merito a questo la Regione nello scorso mese di dicembre aveva chiesto al Ministero dell'Ambiente di essere formalmente coinvolta nel relativo iter procedurale. Solo in questo modo avrebbero potuto essere valutate le ricadute ■■■ bientali sul territorio piemontese dovute anche alle opere funzionalmente connesse alla centrale, ■■ le quali un nuovo tratto di elettrodotto di lunghezza complessiva di circa 4200 metri, ■ cui 3290 in territorio del comune di Castelnuovo Scrivia, che porterebbe alla realizzazione di un nuovo elettrodotto a 380 mila KV.

Ma la preoccupazione maggiore è quella inerente alla riconversione e utilizzo del depuratore già esistente (ex Cerestar): infatti, questa struttura che da sempre ha lavorato solo materiale organico, verrebbe impiegata per lo smaltimento ■ rifiuti pericolosi speciali sia liquidi che fangosi derivanti dai processi di lavorazioni di unità produttive terze. Quindi, la preoccupazione del mondo agricolo è forte poiché proprio di fianco a questo impianto esiste un'industria agroalimentare di trasformazione che lavora annualmente circa un milione di quintali di bietole da zucchero

Tutto questo pur ■■■ avendo previsto un formale coinvolgimento della Regione Piemonte, territorialmente interessata, sia dal punto di vista delle ricadute ambientali, sia dal punto di vista dell'incidenza fisica dell'intervento sul territorio, si ■ rivelata formalmente ■ sostanzialmente viziata. Quindi, in presenza di gravi limitazioni ai diritti dei cittadini, della Regione ■ degli enti locali piemontesi, non ■ vede come la procedura aperta per la valutazione d'impatto della centrale termoelettrica di Casei Gerola possa validamente esprimere un giudizio di compatibilità ■■■ bientale che realmente tenga conto degli effetti ■■ progetto sulla totalità dell'ambiente interessato, al di là di ogni confine territoriale - amministrativo.

Valutati questi fatti, per offrire ■■■ corretta e trasparente informazione, un gruppo di cittadini delle zone interessate ha organizzato per mercoledì prossimo alle 21 nei locali del centro sportivo di ■■■ Gerola una riunione aperta al pubblico durante la quale verrà fatto il punto della situazione cercando di individuare in modo più approfondito quali saranno i rischi possibili sia per la salute pubblica che per l'ambiente.

La misura U del PSR

Sì da Bruxelles agli «aiuti» anti flavescenza

ALESSANDRIA. Arrivano i fondi per risarcire i viticoltori che hanno subito gravi danni a causa della flavescenza dorata: la notizia diffusa nei giorni scorsi è stata accolta con grande entusiasmo sia dalla federazione Coldiretti che in questi mesi si è battuta duramente per arrivare a questo importante risultato sia dai viticoltori che finalmente dopo un periodo di incertezza possono guardare con rinnovata speranza al futuro.

Proprio in questi giorni, per la precisione mercoledì scorso, a rendere ancora più completa la notizia ■ arrivata anche la risposta ufficiale da Bruxelles ■■ ha accolto con favore quanto deciso dalla riunione tecnico politica relativa alle istruzioni applicative dell'ormai famosa misura U del Piano ■ Sviluppo Rurale svoltasi in Regione. Ricordiamo che tale documento vede riconosciuta, per ogni ettaro colpito da flavescenza dorata con percentuali ■ viti infette superiore al 30 per cento, la som-■■ di lire ■ milioni ■■■ mila ■ ettaro, comprensiva delle spese di estirpo, ■ reimpianto ■ per il mancato raccolto.

Dopo i trattori in piazza al via gli incontri con la base associata

Mobilitazione zona per zona

Sotto esame i problemi dei coltivatori

ALESSANDRIA

Dopo la grande giornata di mobilitazione del 14 dicembre scorso, che ha portato in piazza migliaia di coltivatori ■ centinaia di trattori per chiedere al mondo politico di sostenere le iniziative di sviluppo del settore proposte a livello nazionale, la Coldiretti alessandrina scende sul territorio. In tutte le ■■■ della nostra provincia, infatti, si succederà nei prossimi giorni una serie di incontri per approfondire le principali tematiche di attualità agricola.

I responsabili provinciali Coldiretti, guidati dal presidente Concaro e dal direttore Torchio, incontreranno gli associati per fare chiarezza su diversi argomenti. In primo piano ci saranno i provvedimenti adottati dalla Finanziaria per il settore agricolo; le nuove modalità di assegnazione del carburante agricolo; gli aumenti pensionistici e le novità previdenziali; il Piano di Sviluppo Rurale 2000-2006, che prevede finanziamenti per le aziende agricole, novità sulle misure agro-ambientali e aggiornamenti sugli investimenti aziendali e sui premi di insediamento giovani; le norme di applicazione delle Ocm del vino; la flavescenza dorata; le misure straordinarie per il sostegno delle carni bovine, adottate dalla Coldiretti attraverso l'elaborazione di una propria piattaforma di intervento; la legge di orientamento, con l'attuazione della delega per l'ammodernamento del settore agricolo con provvedimenti strutturali per l'impresa.

Tanta carne al fuoco, momenti importanti per l'economia delle aziende. I cappellini gialli della Coldiretti (a cui qualcuno ha guardato con ironia nel recente passato) vogliono essere informati su ■■■ sta accadendo, pronti a tornare in piazza, ■■ necessario.

[illegible]

La serie di incontri si aprirà domani, alle 9,30, al Cadir di Quargnento con la riunione dei quadri dirigenti della Coldiretti poi, alle 15, nel Salone del Cinema Parrocchiale di Cerrina Alta; proseguirà martedì, alle 20,30, all'Hotel Nuove Terme di Acqui; sarà quindi la volta, mercoledì, alle 15, della Sala Soms ■ Volpedo; poi ancora giovedì, alle 15, alla Sala Pessini di Castelnuovo Scrivia; sabato, alle 9, sarà il Salone della Famiglia Cristiana di Ovada ad ospitare i soci; lunedì 5 febbraio, alle 20,30, al Residence San Michele, toccherà ad Alessandria; martedì ■ febbraio, alle 9, incontro a Casale, all'Auditorium San Filippo; si chiuderà giovedì 8 febbraio, alle 9, nella ■■■ del Dopolavoro ferroviario di Novi, per la ■■■ del Novese.

Agevolazioni: rivolgersi agli uffici Coldiretti

Novità sull'acquisto del gasolio agricolo

ALESSANDRIA

Ci ■■■ importanti novità per quanto riguarda sia l'assegnazione del gasolio che della benzina agricola per la campagna 2001. Infatti, con il Decreto del Ministero delle Finanze ■■■■ 375 dell'11 dicembre scorso, ■■■ state istituite nuove modalità di assegnazione per il carburante agricolo. Dalla stagione 2001, pertanto, tutti i coltivatori che abbiano titolo per fare richiesta di carburante ad uso esclusivamente agricolo, dovranno programmare le loro richieste in base alle specifiche esigenze derivanti dalle lavorazioni aziendali. Inoltre, sarà istituito un nuovo libretto di controllo fiscale, sul quale trimestralmente dovranno ■■■■ registrate le lavorazioni esercitate ed i relativi consumi.

Non saranno previste limitazioni riguardo al distributore, essendo ognuno libero di prelevare, di volta in volta, anche da distributori diversi. E' necessaria l'esatta superficie dell'azienda sia in proprietà che in affitto. L'affitto deve essere documentato dalla registrazione (anche cumulativa) dei contratti. Per inoltrare in tempi brevi la necessaria documentazione agli Uffici Provinciali Utenti Motori Agricoli ■ necessario recarsi negli uffici Coldiretti sia zonali che provinciali con il vecchio libretto UMA, l'eventuale libretto conto terzi e le precise rimanenze alla data del 31 dicembre scorso, dove sarà possibile ricevere informazioni dettagliate e provvedere alla richiesta di carburante per il 2001.

Buone notizie sul gasolio per i trattori

Anche per te.

Coltiviamo il futuro.

COLDIRETTI ALESSANDRIA

Confederazione [illegible] Coltivatori [illegible]

Federazione Provinciale Coltivatori Diretti ■ Alessandria

Corso Crimea, ■■ = 15100 Alessandria
Tel. 0131.23.58.91 / 0131.28.66.11
Fax 0131.25.21.44
E-mail: alessandria@coldiretti.it

Uffici di zona

Acqui Terme • Via Togliatti, 3	Tel. 0144.32.25.46	Fax 0144.55.902
Alessandria • Corso Crimea, ■	Tel. 0131.28.66.18	Fax 0131.2521.44
Casale M.to • Via Paleologi, 1	Tel. 0142.45.28.40	Fax 0142.72.741
Castelnuovo S. • Via Solferino, 53	Tel. 0131.82.34.03	Fax 0131.82.34.03
Cerrina • Via Nazionale, 36	Tel. 0142.94.38.00	Fax 0142.94.60.31
Novi Ligure • Via Mazzini, 50/c	Tel. 0143.75.440	Fax 0143.73.881
Ovada • Via Fiume, 2/1	Tel. 0143.86.268	Fax 0143.83.33.05
Tortona • Corso Repubblica, ■	Tel. 0131.86.19.65	Fax 0131.86.3903

AR1406

Ecco le idee giuste per un agevole inserimento nel mondo del lavoro

Specializzazione è la parola magica

In provincia cinque istituti al passo con i tempi

ALESSANDRIA

La tendenza del mondo contemporaneo è sempre più quella della specializzazione e questo discorso vale tanto più nel campo del lavoro. Per questo motivo, una scuola che sia al passo con i tempi deve fare i conti con questo tipo di logica. L'attenzione di molti istituti del territorio verso l'industria e le sue esigenze ha così consentito di mettere in cantiere corsi che preparino all'immediato ingresso nella produzione. **FORAL** (tel 0131-281811), il Consorzio per la formazione, con le quattro agenzie di Alessandria, Novi, Casale e Valenza, organizza corsi che spaziano dall'informatica all'impiantistica, alla telematica all'automazione industriale e alle lingue, con una specificità per le singole agenzie verso il settore di maggiore presenza industriale. Valenza, oltre ai corsi già citati, mette in cantiere corsi specifici per orafi, Casale per l'industria del freddo, l'informatica industriale e il settore terziario (oltre a una proficua collaborazione con l'Università), Alessandria per le telecomunicazioni con tecnologia avanzata e l'industria chimica (collaborazione con l'Ausimont, che ha già assunto molti diplomati della scuola), mentre Novi oltre a preparare l'ingresso nella grande industria organizza corsi di telelavoro indirizzato a disabili e portatori di handicap. Per tutte e quattro le agenzie ci sono poi corsi di orientamento per il difficile passaggio dalle scuole medie inferiori alle superiori.

La **EDILE** (tel. 0131-345921), che ha già inserito molti giovani nel mondo del lavoro, punta invece in questo momento per tecnico di manutenzione e ripristino edile, colori e stucchi, che comincerà fra pochi giorni. Rivolto a chi già possiede diploma di media superiore, comprende materie come tecnica dello stucco, dell'affresco, decorazione trompe l'oeil, scienza dei materiali, tecnica delle costruzioni, progettazione recupero. Negli anni passati si è rivelato un corso ottimo per le donne, particolarmente portate per l'arte. E' finanziato dalla Regione e durerà fino a luglio, con stage che consentirà agli allievi di mettere subito in pratica quanto appreso a livello teorico, così come hanno fatto i corsisti degli anni precedenti che hanno contribuito al restauro del Museo della Battaglia di Marengo.

Allo **IAL** (tel.0131-253768) corsi finanziati dalla Regione e dall'Unione europea, indirizzati sia a giovani disoccupati (diurni), con scarsa formazione scolastica, che occupati, magari con titolo di studio, che vogliono migliorare la loro posizione lavorativa (corsi serali). La scuola è completamente gratuita e spazia dalle lingue straniere all'informatica al Pc (controllo di macchinari con apparecchiature elettroniche) a corsi specifici per orafi, soprattutto per la vicina Valenza. La collaborazione con aziende del territorio consente organizzare stages di ore, che fanno dello studente-lavoratore un buon candidato per la produzione.. Ecco una specificità Casale per l'industria del freddo, di Tortona per l'informatica, di Alessandria per la gestione aziendale e l'attività orafa, oltre a una buona collaborazione con l'Università. Possibile anche acquisire master per un'ulteriore specializzazione.

L'ISTITUTO LABOR (tel. 0131-40713 e verde 800906126), recentemente trasferito nella centralissima via Trotti (al civico 69, 1° piano) punta soprattutto su corsi di recupero per la media superiore, basando la sua filosofia sul fatto che molti giovani sono espulsi dal circuito scolastico perché non sufficientemente seguiti. Piccoli gruppi assistiti da insegnanti qualificati consentono dunque un recupero pressochè individuale, così come le lezioni private che vanno nella ottica. I ragazzi hanno a disposizione libri gratis per tutto il ciclo di studi. L'iniziativa non è di poco conto, considerati i prezzi dei testi. Corsi di lingue ed informatica, specializzazioni richieste per qualsiasi attività, e indirizzati alle aziende sulla sicurezza (legge 626) completano l'offerta dell'Istituto che ha anche sito internet (wwwistituto-labor.com).

C'è poi chi pensa a una scuola speciale, dove imparare non sia faticoso, ma vada pari passo con il gioco e lo svolgersi normale delle attività quotidiane, e se imparare può essere piacevole tanto vale cominciare presto, anzi prestissimo, propone il **CENTRO STUDI ALEXANDRIA** (tel.0131-442483) con la English Nursery Primary School, che offre nido, scuola materna ed elementare di tipo bilingue (italiano-inglese, da quest'anno si è aggiunto anche il francese). Il concetto di base è che i bambini imparano facilmente e se abituati fin da piccoli a sentire una lingua straniera, l'apprendimento è ancora più semplice. Se avete qualche dubbio in proposito la scuola è aperta fino alla fine mese per consentire di vedere i risultati conseguiti dai bambini, i quali imparano tutto, in una scuola «normale», e vi aggiungono informatica e francese alle elementari e musica alla scuola materna.

Un gruppo di giovani a scuola: ora per loro è più facile inserirsi nel mondo del lavoro

PER IL SUCCESSO NEGLI STUDI PER LA FORMAZIONE DELLA FUTURA CLASSE DIRIGENTE
REGALA A TUO FIGLIO IL NUOVO MILLENNIO
ENGLISH NURSERY PRIMARY SCHOOL
Elementare, Materna, Nido - Scuola bilingue italo-inglese
SCUOLA APERTA PER LE VISITE
SONO APERTE LE ISCRIZIONI
Baby Nido
English Nursery School
Scuola Materna Internazionale in lingua inglese
English Primary School
bilingue italiano inglese
DOCENTI LAUREATI MADRE LINGUA E ITALIANI - SERVIZIO CUCINA INTERNA
Orari: da lunedì a venerdì 8,30 - 16,30 (possibilità ingresso 7,30 uscita 18,30 - baby parking).
per dalle 7,30 alle 18,30. Corsi pomeridiani inglese per bambini e ragazzi. Formule di pagamento personalizzate. Trasporto bambini propri.
61
Alessandria - Tel. 0131 [illegible]83
NOVITÀ ASSOLUTA
Per la preparazione universitaria
CAMPUS ATHENA
dall'iscrizione alla tesi di laurea
Il nuovo metodo in audio formazione interattiva a distanza consente a chiunque preparare le lezioni direttamente presso la propria abitazione o presso il proprio studio professionale, unendo alla metodologia di studio tradizionale più avanzata semplice tecnologia, attraverso cicli di lezioni con l'utilizzo di una apparecchiatura collegata al telefono che verrà fornita ad ogni studente.
Il costo delle chiamate è completamente a carico di CAMPUS ATHENA.
Questo strumento consente interagire a distanza solo con il proprio ma anche con altri compagni di corso.
Attraverso il nostro CALL CENTER didattico centralizzato, in grado offrire i nostri servizi che in Italia anche all'estero. Con questa tecnica originale ed efficace noi ti portiamo l'*Università a casa*.

Con l'audio formazione interattiva a distanza
Giurisprudenza - Scienze politiche
contattateci impegno allo 0131 442481
Pagamenti personalizzati

Corso per Tecnico Manutenzione
Ripristino Edile - Colori Stucchi
1000 ore - Inizio
Destinatari: Disoccupati Donne - Uomini tutte le età in possesso di Diploma Scuola Media Superiore
Tra le materie di studio: tecnica dello stucco, tecnica dell'affresco, decorazione, trompe l'oeil, finto marmo, scienza dei materiali, tecnica delle costruzioni, teoria e progettazione del recupero, normativa carta del restauro.
I partecipanti ricevono: Trasporto dalla Stazione FFSS, Pranzo, indumenti protettivi, Attrezzatura didattica e dispense, Attestato Specializzazione della Regione Piemonte a superamento corso.

scuola edile alessandria
Viale dell'Industria Alessandria
Tel. 0131.345921 Fax 0131.345922
http://digilander.iol.it/scuolaedileal

FORAL
CONSORZIO PER FORMAZIONE PROFESSIONALE NELL'ALESSANDRINO SOCIETÀ CONSORTILE A R.L.
AFAQ ISO 9001 IQNet
TEMA QUALITÀ CERTIFICATO N. QUAL/2000/14639
PRENDE FORMA UN'IDEA...
LA TUA FORMAZIONE!
LE NOSTRE SEDI:
A.F.T. ALESSANDRIA
Corso 100 Cannoni, 4
0131 234663
e-mail: alessandria@foral.org
A.F.T. NOVI LIGURE
Via Carducci,
0143 75323
e-mail: novi@foral.org
A.F.T. CASALE MONFERRATO
Piazza Castello, 44/B
0142 75532
e-mail: casale@foral.org
A.F.T. VALENZA
via Bologna, 36
0131 952743
e-mail: valenza@foral.org
ALCUNI DEI NOSTRI CORSI RIVOLTI A OCCUPATI, SERALI E PRESERALI
• SEZIONE: INFORMATICA
Informatica di base
Internet e posta elettronica
Elaborazione testi-Foglio elettronico
Autocad
• SEZIONE: SICUREZZA D.L. 626/94
Sicurezza degli ambienti di lavoro
• SEZIONE: IMPIANTISTICA
Normativa Impianti termotecnici
Normativa Impianti Bassa Tensione
• SEZIONE: TELEMATICA
Tecnico sistemi di telecomunicazioni
• SEZIONE: AUTOMAZIONE INDUSTRIALE
Programmazione PLC
Controlli industriali
Operatore su macchine utensili a controllo numerico
• SEZIONE: LINGUE ESTERE
Corsi di inglese, francese, tedesco e spagnolo a livello
- Base
- Medio
- Avanzato
• SEZIONE: COMPETENZE TRASVERSALI
La comunicazione efficace
Comunicare e presentarsi efficacemente
TELEFONA PER AVERE TUTTE LE INFORMAZIONI CHE TI SERVONO ALLE SEGRETERIE ATTIVE DALLE ORE 8 ALLE ORE 13 E DALLE ORE 14 ALLE ORE 18 TUTTI I GIORNI DAL LUNEDI' AL VENERDI'
UNIONE EUROPEA

ISTITUTO LABOR
Ti serve il diploma?
E allora come aspetti?
Ragioneria, Geometra, Periti, Licei
Dirigenti Comunità (maturità in anno)
LIBRI DI TESTO GRATIS
Ed inoltre:
Corsi di recupero personalizzati.
Lezioni private tutte le materie.
Corsi di informatica e di Lingue di ogni livello.
di gestionale e siti Web.
Corsi di formazione e
Corsi per la sicurezza aziendale D.L. 626/94.
Solo ad ALESSANDRIA
in Via Trotti,
0131 / 40713 - 251464
NUMERO VERDE 61 26
www.istituto-labor.com

OBBLIGO FORMATIVO Legge 144 del 1999 Art. 68
LA FORMAZIONE PROFESSIONALE E' RICONOSCIUTA ESPERIENZA IN GRADO DI CONTRIBUIRE ALLA PIENA MATURAZIONE DELLA PERSONA
Sono aperte le preiscrizioni ai corsi
(anno 2000/2001) che assolvono l'obbligo formativo
Ad Alessandria
in Piazza Bini n. 5
Tel. 0131/253768
fax. 0131/257679
N° verde 800 - 268321
E-mail alessandria@ialpiemonte.com
MONTATORE MANUTENTORE SISTEMI COMANDO E CONTROLLO
ADDETTO AI ALL'IMPRESA
A Casale Monferrato
in P.za San Francesco n. 16
Tel. 0142/79060
fax. 0142/781024
N° verde 800 - 238965
E-mail casale@ialpiemonte.com
COSTRUTTORE SU MACCHINE UTENSILI ind. TORNITORE
CIVILE E INDUSTRIALE
COMMERCIALE
A Tortona in Str. St. Padana Inf. N. 52
Tel. 0131/863808
fax. 0131/863808
N° verde 800 - 338424
E-mail tortona@ialpiemonte.com
MONTATORE MANUTENTORE SISTEMI COMANDO E CONTROLLO
I CORSI SONO GRATUITI IN ATTESA DI APPROVAZIONE DELLA REGIONE PIEMONTE
formazione
Provincia di Alessandria
Il sistema qualità è certificato ISO 9001
www.ialpiemonte.com
N° verde 800-091000

Al Saint Jacques di Spinetta Marengo si esibisce il chitarrista Walter Lupi

L'operetta fa il pieno al Civico

Domani sera c'è Bagliani con «Cin Ci Là»

Arriva l'operetta al Teatro Civico di [illegible] dove domani alle 21 va in scena «Cin Ci Là» celebre testo di Lombardo e Ranzato proposto dalla Compagnia Italiana di Operette con l'alessandrino Massimo Bagliani, che è anche regista, la [illegible]brette Maria Rosa Congia [illegible] l'orchestra dal vivo diretta dal maestro Francesco Cavaliere.

Bagliani, che nella sua carriera artistica è passato attraverso diverse esperienze, si è dedicato da qualche anno all'operetta, offrendo [illegible] proposta in chiave più moderna e agile: «Oggi il pubblico non reggerebbe tre ore di spettacolo - dice - [illegible] il testo di un'operetta [illegible] è certo paragonabile a quelli di Shakespeare [illegible] di Pirandello. Occorre quindi una rappresentazione fatta [illegible] grande entusiasmo [illegible] partecipazione e [illegible] piacere che queste doti ci vengano riconosciute».

Nei giorni scorsi Bagliani [illegible] la sua compagnia [illegible] allo Smeraldo di Milano con «Il paese dei campanelli»; gira la penisola proponendo [illegible] repertorio classico [illegible] non usurato dal tempo: lo dimostra l'allegria contagiosa che scatena in platea. Anche in provincia il genere [illegible] molto gradito [illegible] infatti i posti in Teatro sono esauriti: chi desidera assistervi può sperare in qualche rinuncia o ac[illegible] dell'ingresso in piedi [illegible] in loggione in vendita pochi minuti prima dell'inizio.

Sempre domani, teatro anche ad [illegible] alle 10 in sala Ferrero al Comunale la Compagnia di prosa Maura Catalan, presenta «Alfieri, Alfieri», uno spettacolo per le scuole. Il testo [illegible] la regia sono di Beppe Navello. Tra gli interpreti recitano: Laura Bombonato, Fabio Martini, Roberto Pierallini, Dario Scapitta.

Ecco invece gli spettacoli e gli appuntamenti [illegible] locali per stasera.

Massimo Bagliani attore e regista alessandrino e la soubrette la Maria Rosa Congia interpreti al Teatro Civico di Tortona dell'operetta Cin Ci Là I biglietti per lo spettacolo sono da giorni tutti [illegible]

ACQUI. Al dancing Gianduja musica con i Mirage.

CASALE. Al salone Eternit, liscio con Ilaria, dalle 15 scuola di ballo gratuita. Al Tom Boy serata musicale dal titolo «Nel segno del Pop». In programma musica commerciale, house, latino-americana [illegible] animazione.

[illegible]. Danze oggi alla Cometa, pomeriggio [illegible] sera con Laura [illegible] Fabrizio; domani [illegible] con I Charlot.

[illegible] **GIULIANO VECCHIO**. Gita al carnevale dei fiori [illegible] Sanremo per assistere alla sfilata dei carri fioriti in programma nel centro storico con esibizione bande.

[illegible] [illegible] Al Saint Jacques, fuori programma [illegible] Walter Lupi accompagnato da Giacomo Lampugnani [illegible] Ivan Fortuna. Walter Lupi è uno dei più bravi chitarristi acuti italiani e Shorts è [illegible] suo ultimo disco.

[illegible] Tributo ad Elio e le storie tese stasera al Covheuse: sul palco [illegible] Servi della gleba. Liscio al Valentia con Alex Cabrio [illegible] la [illegible] orchestra.

VOGHERA. Al Cowboys Guest Ranch, Davide Maggioni fa riascoltare i più grandi successi italiani e stranieri. **[r. al.]**

Martedì al Kristalli si proietta «Lost souls - La profezia»

Anteprima al cinema gratis con il coupon de La Stampa

ALESSANDRIA

E' ripresa l'iniziativa «Al Cinema con la Stampa», [illegible] dopo l'esordio [illegible] «Pianeta Rosso», martedì i lettori potranno assistere gratuitamente alla prima visione del film «Lost souls, La profezia». Il film viene proiettato alle 20,10 al Kristalli.

Per [illegible] i biglietti omaggio si deve ritagliare il coupon pubblicato qui [illegible] fianco e consegnarlo alla Publikompass di via Cavour [illegible] [illegible] all'Iper di Pozzolo che è anche sponsor dell'iniziativa insieme con Divani & divani. Il coupon sarà pubblicato anche martedì. A tutti gli intervenuti sarà anche offerta una confezione di biscotti.

La trama del film ruota attorno alla vicenda di Maya Larkin, una giovane donna salvata dalla fede cattolica. Dopo molte sofferenze perchè posseduta dal diavolo, viene stata salvata dall'intervento di un sacerdote, padre Lareaux.

Maya Larkin [illegible] interpretata da Winona Ryder, Peter Kerlson è Ben Chaplin, mentre il ruolo di Claire Van Owen [illegible] stato affidato a Sarah Wynter e quello [illegible] James Philip a Baker Hall.

Il regista esordiente Janusz Kaminski ha vinto il premio Oscar come direttore della fotografia per «Schindler's list»; la sceneggiatura è di Pierce Gardner e Betsy Stahl, le musiche sono di Jan A. P. Kaczmarek e i costumi Jill M. Ohanneson. **[r. al.]**

LA STAMPA con:

DIVANI & DIVANI
CASALE MONFERRATO (Al)
Strada Valenza, 4/h - [illegible]
ALESSANDRIA
[illegible] DELLA MODA - S. S. [illegible]
Alessandria - Novi km 19 - Tel. 0131.280010
Il paese della grande
POZZOLO
CENTRO COMMERCIALE
S.S. 35 bis dei Giovi - Pozzolo F.to
Tel. 0143.418932

[illegible] i suoi lettori una serata esclusiva
alla multisala [illegible] di Alessandria (p.za Ceriana)
per la visione [illegible] - LA [illegible]
(martedì 30 gennaio, ore 20,10)
Per ricevere il biglietto gratuito fino ad esaurimento, questo tagliando deve essere consegnato agli uffici della Publikompass di Alessandria (via Cavour 58, orari: 9,30 -13 e 14 - 18,30), oppure all'Iper di Pozzolo Formigaro durante l'apertura del supermercato.
Non sono valide le fotocopie.

LA BUONA TAVOLA

Storione alla piemontese con contorno di patate

Luigino Bruni

LO storione è un pesce particolare, ha la spina dorsale priva di vertebre, è senza squame [illegible] ha all'esterno cinque [illegible] di placche ossee a forma [illegible] scudo. Assomiglia ad [illegible] squalo per la posizione inferiore della bocca e la coda con il lobo superiore più sviluppato. Un tempo si trovava con una [illegible] frequenza in Piemonte. Lo storione, infatti, vive nel mare ma depone le uova (sino a tre milioni!) nei fiumi che risale [illegible] abilità. A Torino, nel Medioevo, la [illegible] pesca era popolare e nel giorno di San Giacomo, un corteo di barche guidato dalla corporazione dei pescatori, si radunava [illegible] prossimità della chiesa [illegible] San Lazzaro dove alcuni storioni ancora vivi, venivano benedetti e rimessi nel Po. Contraddistinti da un grosso nastro colorato, venivano [illegible] poi inseguiti e catturati a nuoto dai giovani. Chi catturava più pesci veniva nominato abate della festa e presiedeva [illegible] ballo campestre. Queste usanze legate allo storione, risalgono addirittura all'epoca di San Massimo, primo vescovo di Torino, il quale, secondo la leggenda diede in elemosina un pesce ad un mendicante che si rivelò [illegible] un angelo inviato dal Signore. Ad Alessandria, nell'immediato dopoguerra, nel Tanaro [illegible] pescato uno storione di un paio di metri di lunghezza che [illegible] mostrato su un carretto per le vie del centro e concluse il [illegible] viaggio al ristorante "Alli due buoi rossi" dove fu servito a numerosi commensali. Le norme che regolamentavano la pesca dello storione erano anticamente dettate dall'«Ammiraglio del Po» [illegible] dal 1980 n'è vietata la pesca. Gli sbarramenti realizzati dalle centrali idroelettriche e l'inquinamento delle acqua fluviali, hanno praticamente decretato l'estinzione dello storione in Piemonte. Attualmente si trova nei mercati italiani, è d'allevamento [illegible] di buona qualità. La sua [illegible] è grassa ma delicatissima, [illegible] delle migliori fra tutti i pesci. Viene cucinato lessato, alla griglia e fritto. La ricetta qui riportata è classica della cucina piemontese, è una preparazione semplice che sfrutta la caratteristica dello storione d'essere gelatinoso (oltre al caviale fornisce, infatti, la gelatina alimentare utilizzata in pasticceria e cucina).

Ingredienti (dose per [illegible] persone): 6 tranci di storione di 200 grammi circa, [illegible] bel ciuffu di prezzemolo, 3 spicchi d'aglio, 2 acciughe sottosale, [illegible] cucchiaio di capperi, mezzo bicchiere d'olio d'oliva extravergine, [illegible] bicchiere di vino bianco secco, un chilogrammo [illegible] patate, farina per infarinare, sale.

Preparazione: lavate e tritate il prezzemolo e l'aglio finemente, mettetelo in una larga padella che contenga le fette [illegible] storione, aggiungete l'olio e appena comincia [illegible] soffriggere, mettete il pesce infarinato a dorare. Voltatelo con [illegible] paletta evitando [illegible] rompere le fette. Dopo alcuni minuti aggiungete il vino e muovete la padella affinché non attacchi. Quest'operazione risulterà facile adoprando [illegible] padella antiaderente. Tritate le acciughe dissalate e i capperi [illegible] aggiungete il trito in padella proseguendo la [illegible] [illegible] fuoco dolce per 10 minuti. Si sarà formato un intingolo denso, abbondante e omogeneo. Servite lo storione contornato da patate lesse nappate con la salsa di cottura. Accompagnate [illegible] un vino bianco [illegible].

Riprendono oggi alle 16 le Domeniche al Museo

Il «Teatro delle Scienze» svela i misteri [illegible] stelle, cielo e terra

ALESSANDRIA

Riprendono da questo pomeriggio gli appuntamenti [illegible] la «Domenica al Museo».

L'iniziativa, organizzata [illegible] Gruppo Astrofili e dal Centro per le Scienze naturali, prosegue fino al 25 marzo.

Ogni domenica, dalle 16 in poi, il Museo di scienze naturali e il Planetario propongono conferenze con proiezioni di diapositive audiovisivi. Inoltre si organizzano visite guidate alle collezioni di minerali, rocce, fossili, uccelli ed insetti.

Museo [illegible] Scienze [illegible] Planetario [illegible] due piccoli gioielli alessandrini. Una realtà piacevole da scoprire passo per passo [illegible] [illegible] avvincenti spiegazioni [illegible] Marina Picollo (Museo) e Massimo Volante (Planetario). L'appuntamento [illegible] questo pomeriggio è con Giorgio Malacarne, docente di zoologia [illegible] comportamento animale, all'Università del Piemonte orientale. Il tema sono i rondoni: «Volatori instancabili. Biologia [illegible] comportamento». Giorgio Malacarne [illegible] un esperto di rondoni [illegible] su questi uccelli ha fatto uno studio personale al Museo di Carmagnola (To). Il dibattito verte sulla loro socialità e viene illustrato con un cd rom.

Questo il calendario delle altre conferenze domenicali: 4 febbraio, l'uomo nello spazio; 11, rocce e paesaggio, uno sguardo alle forme della Terra; 18, [illegible] costellazioni dello zodiaco; 25, viaggio in Tanzania; 4 marzo, i primi osservatori del cielo; 11, predatori e prede, strategie ed inganni nella lotta per la sopravvivenza; 18, [illegible] cielo dell'equinozio; 25, la flora alessandrina, caratteristiche [illegible] curiosità. Oltre agli appuntamenti domenicali, varia [illegible] l'attività che si svolge al Museo, definito anche «Teatro delle Scienze»: gli astrofili ad esempio si incontrano ogni venerdì [illegible] per seguire il ciclo delle fasi lunari, il moto dei pianeti, parlare [illegible] discutere [illegible] stelle. Poi è attivo il Polo ambientale [illegible] ogni anno vengono premiate le tesi di laurea riguardanti [illegible] territorio alessandrino, proficua poi la collaborazione [illegible] molti gli incontri con le scuole. **[se. c.]**

Società Farmaceutica Distributrice [illegible] [illegible] in FARMACIA cerca AGENTE monomandatario Zona: [illegible] - VC - AL. Offresi: Ennesimo - Clientela Acquisita Marchi in forte sviluppo. Ottimo Guadagno Provvigioni e Forti Incentivi. Telefonare al n. 0348.2714948

Centro contabile Alessandria cerca RAGIONIERA pratico contabilità bilanci - dichiarazioni. Dettagliare curriculum. Scrivere solo per posta ordinaria o prioritaria a: Publikompass 112 - 10100 Torino

CONCESSIONARIA LUBRIFICANTI BP
Ricerca AGENTI mono o plurimandatari per ALESSANDRIA e provincia
La ricerca è rivolta a candidati dell'uno e dell'altro [illegible]
Inoltrare Curriculum Vitae [illegible] telefonare a:
ALBAOIL SRL - Via Togliatti, 16 - 12038 Savigliano (CN)
Tel. 0172 [illegible] - 0172 375806

[illegible] O P A T H E C
Gruppo multinazionale leader nel settore dei multiservizi, [illegible] conduzione e manutenzione, per edifici industriali, commerciali e residenziali, pubblici e privati, operante sull'intero territorio nazionale
Ricerca
A) [illegible]
B) [illegible]
C) [illegible]
D) [illegible]
E) CONDUTTORI MANUTENTORI
(in possesso di certificato di abilitazione alla conduzione di generatori [illegible] vapore di 2° grado) per le sedi di Genova, San Remo, Imperia ed Alessandria
F) RESPONSABILE DI COMMESSA
con laurea in ingegneria o cultura equivalente il quale dovrà provvedere alla programmazione delle attività operative della commessa, controllarne l'andamento economico/finanziario, gestire la fatturazione delle prestazioni ..., gestire mezzi e risorse assegnate alle commesse nella logica dell'ottimizzazione e nel rispetto delle norme in materia di rapporto di lavoro per la sede di Alessandria
I candidati ideali, max [illegible] anni, dovranno possedere doti di dinamismo, autonomia e comprovate capacità nell'ambito delle professionalità richieste. Il livello retributivo e l'inquadramento offerto saranno commisurati alle effettive esperienze. Sono gradite candidature anche per le altre città italiane.
Costituirà titolo preferenziale l'appartenenza alle categorie protette di cui alla legge 68/99.
Gli interessati dovranno inviare curriculum solo per posta ordinaria o prioritaria, evidenziando "Autorizzo ai sensi della Legge 675/96 al trattamento dei dati personali da me trasmessi", a:
Publikompass 107 - 10100 Torino

[illegible] enne
Società della grande distribuzione [illegible] 40 punti vendita, [illegible] dipendenti, [illegible] il rafforzamento della organizzazione commerciale, a sostegno del significativo sviluppo [illegible] propria [illegible] presenza in Lombardia, Piemonte ed Emilia, cerca:
GIOVANI
aventi età compresa tra i 20 [illegible] i [illegible] anni, con cultura medio-superiore, [illegible] fine [illegible] avviarli alla carriera [illegible]
RESPONSABILE PUNTO VENDITA
Dopo un tirocinio pratico di alcuni mesi sul campo, l'inserimento sarà caratterizzato dalla partecipazione [illegible] [illegible] corso mirato, intensivo e di carattere teorico pratico, che si terrà presso il Centro Formazione Bennet di Como Sud - Montano Lucino.
È un'attività ad altissimo coinvolgimento, [illegible] richiede spiccato dinamismo ad alta motivazione ai rapporti interpersonali ed [illegible] gestione delle [illegible] Umane.
La ricerca è per i seguenti Punti Vendita: Alessandria, Villanova M.to, Acqui T. Ovisja.
Inviare dettagliato curriculum, citando il riferimento (Rif. GPV) anche sulla busta, a: Bennet S.p.A. Selezione Personale, via Patti 2, 22070 Montano Lucino (CO) oppure inviare e-mail completa di curriculum a: personale@bennet.com.

TASSO PRATICHE DAL 1948 AUTO
VOLTURE
IN 24 ORE ON LINE
VIA CAVOUR [illegible] ALESSANDRIA
0131 44 55 73

Cinema

AL CINEMA

ALESSANDRIA

[illegible], Tel 0131-252.644
The family man
con N. Cage e T. Leoni
Ore 16-18-20-22.30 L. 12.000 - lun. 7000

[illegible], Tel 0131-252.079
Pianeta rosso
Ore 16-18-20-22.20 L. 10.000/7000

COMUNALE Sala Grande, Tel. 0131-234.240
L'erba di Grace
con B. Blethyn e C. Ferguson
Ore 16.15-18.15-20.15-22.30 L. 12.000/9000

COMUNALE Sala Ferrero, Tel. 0131-234.240
Domani
con O. Muto, M. Bakani e V. Mastandrea
Ore 16-18-20-22.20 L. 12.000/9000 - lun. 7000

[illegible], [illegible] 0131-268.080
Cast Away
[illegible] T. Hanks e H. Hunt
Ore 16.30-19.30-22.30 L. 12.000 - lun. [illegible]

GALLERIA, Tel. 0131-252.112
[illegible] **del 102**
con G. [illegible] e G. Depardieu
Ore 16-18-20-22.15 L. 12.000 - lun. [illegible]

[illegible] Tel. 0131-252.707
Il 6° giorno
con A. Schwarzenegger e R. Duvall
Ore 15.30-17.40-19.55-22.25 L. [illegible]

KRISTALLI - Sala Kubrick, Tel. 0131 - 349.321
Lost Souls
con Winona Ryder e Ben Chaplin
Ore 16.15-18.15-20.15-22.30 L. [illegible]

KRISTALLI - Sala [illegible] Tel. 0131 - 349.321
Commedia sexy
con R. Tognazzi, A. Benvenuti e E.S. Ricci
Ore 16-17.30-19-20.30-22.30 L. 12.000

ARISTON, Tel. 0144-322.[illegible]
The family man
Ore 15 ultimo 22.30 L. 12.000/9000 - lun. 7000

CRISTALLO, Tel. 0144-322.400
Commedia sexy
Ore 15 ultimo 22.30 L. 12.000/8000 - lun. [illegible]

[illegible]
ROMA, Tel. 0143-667 516
Autumn in New York
Ore 15.30 L. 10.000/7000

BALBO, Tel. 0141-824 889
Non ho sonno
Ore 16-18-20.15-22.30 L. [illegible]

[illegible]
[illegible] 0142-452 291
Cast Away
con T. [illegible] H. Hunt
[illegible] 16.30-19.45-22.20 L. 12.000/9000

POLI, Tel. 0142-452.081
Unbreakable - Il predestinato
Ore 15.30-17.45-20.10-22.20 L. 12.000

MODERNO, Tel. 0142-452 816
La carica dei [illegible]
con G. Close e G. Depardieu
Ore 15.50-18-20.10-22.30 L. 12.000/9000

MACALLE', Tel. [illegible]
L'esorcista
Ore 20.15-22.15 L. [illegible]

LUX, Tel. 0141-702.788
La carica dei 102
Ore 14.30 ultimo 22.30 L. 12.000/8000

SOCIALE, Tel. 0141-701.496
The family man
[illegible] 15 ultimo [illegible] L. [illegible]

VERDI, Tel. 0141-701.459
[illegible] **VERDI - Sala Verdi**
Cast Away
Ore 15.30 ultimo 22.30 L. 12.000/8000

MULTISALA VERDI - Sala Aurora
Commedia sexy
Ore 15.30 ultimo 22.30 L. 12.000/8000

MULTISALA VERDI - Sala Regina
Cast Away
Ore 14.30 ultimo 22.30 L. 12.000/8000

[illegible]
IRIS, Tel. 0143-321.472
Cast Away
con T. Hanks e H. Hunt
Ore 15-17.30-20-22.30 L. [illegible]

MODERNO DIGITAL, Tel. 0143-78.290
Il 6° giorno
con A. Schwarzenegger e R. [illegible]
Ore 15-17.30-20-22.30 L. 12.000/8000

[illegible]
COMUNALE 3TS Tel 0143-81.411
Cast Away
con T. Hanks e H. Hunt
Ore 16.30-19.30-22. L. 12.000/8000 - lun. 7000

CINEMA TEATRO SPLENDOR Tel. 0143-81.411
La carica del 102
Ore 16-18-20-22.15. L. 10.000/7000 - lun. 7000

[illegible]
Teatro COMUNALE
Oggi chiuso

[illegible]
LARA, Tel. 0143-62.895
The family man
Ore 15.30-17.45-20.15-22.30. L. 10.000/6000

[illegible]
MULTISALA SOCIALE - Sala 1, Tel. 0131-851.326
Cast Away
Ore 16.30-19.30-22.30. L. 12.000/9000

MULTISALA SOCIALE - Sala 2, Tel. 0131-851.326
La carica del 102
Ore 16.30-18.30.
Unbreakable - Il predestinato
Ore 20.30-22.30. L. 12.000/8000 - lun. 7000

[illegible]
CineTeatro SOCIALE, [illegible] 0131-942.275
Galline in fuga
[illegible] 15.30-17.30.
Unbreakable - Il predestinato
Ore 20-22.20. L. 12.000 - lun. 7000

[illegible]
ARLECCHINO, Tel. 0383-648.124
The family man
con N. Cage e T. [illegible]
Ore 14.10-16.20-20.10-22.20. L. 10.000/7000

nelle sale di TORINO

ACCADEMIA piazza S. Giulia 2 bis, tel. 011-88 78 07. Lista d'Attesa. Or.: 16.30; 18.30; 20.30; 22.30
ACTION'S STUDIO via Chiesa della Salute 77/b, tel. 215 6784. Chiedimi se sono felice. Or.: 15.30; 17.50; 20.10; 22.30.
ADUA 200 corso Giulio Cesare 67, tel. 856.521. La verità nascosta. Or.: 15; 17.30; 20; 22.30.
ADUA 400 corso Giulio Cesare 67, tel. 856.521. La carica dei 102. Or.: 16; 18.10; 20.20; 22.30
AMBROSIO MULTISALA corso Vittorio Emanuele II 52, tel. 547 007. Sala 1: Cast Away. Or.: 16.15; 19.10; 22.15. Sala 2: The family man. Or.: 15; 17.30; 20; 22.30. Sala 3: Nonhosonno. Or.: 15; 17.30; 20; 22.30.
ARLECCHINO c. Sommeiller 22, tel. 581.7190. Sala 1: Cast Away. Or.: 16.30; 17.10; 19.55; 22.40. Sala 2: Autumn in New York. Or.: 15.30; 17.50; 20.10; 22.30.
CAPITOL via San Dalmazzo 24, tel. 540.605. Commedia sexy. Or.: 15.40; 17.25; 19.10; 20.55; 22.40.
CENTRALE via C. Alberto 27, tel. 540.110. Il gusto degli altri. Or.: 16; 18.10; 20.20; 22.30.
C. CHAPLIN 1 via Garibaldi 32/a, tel. 436.07.23. Memento. Or.: 15; 17.30; 20; 22.30.
C. CHAPLIN 2 via Garibaldi 32/a, tel. 436.07.23. L'erba di Grace. Or.: 15; 16.55; 18.50; 20.45; 22.40.
CIAK corso G. Cesare 105, tel. 232.029. Non ho sonno. Vet. min. 14. Or.: 15; 17.30; 20; 22.30.
DORA via Gramsci 9, tel. 542.422. Unbreakable - Il predestinato. Or.: 15.35; 17.55; 20.15; 22.35.
DUE GIARDINI - Sala Miraisa via Monfalcone 62, tel. 327.2214. L'erba di Grace. Or.: 15; 16.55; 18.50; 20.40; 22.35.
DUE GIARDINI - Sala Gabbianella via Monfalcone 62, tel. 327.2214. Le nozze. Or.: 16; 18.10; 20.20; 22.30.
ELDORADO MARMORE piazza Sabotino, [illegible] 447.52.41. Il 6° giorno. Or.: 15; 17.30; 20; 22.30.
ELDORADO BLU piazza [illegible] tel. [illegible] Ogni lasciato è perso. Or.: 15.10; 17; 18.50; 20.40; 22.30.
ELDORADO ROSSO piazza [illegible] tel. 447.52.41. La carica del 102. Or.: 15; 16.50; 18.40; 20.30; 22.20.
EMPIRE piazza Vittorio Veneto 5, tel. 817.15.42. Cast Away. Or.: 16; 19; 22.
ERBA 1 corso M[illegible] tel. 661.54.47. Criminal[illegible] Or.: 15; 18.10; 20.15; 22.30.
ERBA [illegible] corso [illegible] 241, tel. 661.54.47. Vedi Teatro
ETOILE via R. Bucci ang. via Roma, [illegible] 530.353. Pianeta rosso. Or.: 15.55; 18.10; 20.20; 22.30.
FIAMMA corso Trapani 57, tel. 385.2057. Chiedimi se sono felice. Or.: 15; 17.30; 20; 22.30.
IDEAL corso Beccaria 4, tel. 521.4316. Chiuso per lavori.
KING via Po 21, tel. 812.59.98. Il cento passi. Or.: 16; 18.10; 20.20; 22.30
GIOIA via S. Teresa 5, tel. 534.614. Bread and roses. Or.: 15.30; 17.50; 20.10; 22.30.
LUX Galleria S. Federico, tel. 541.283. La verità nascosta Or.: 15; 17.35; 20.05; 22.40.
MASSIMO UNO via Verdi 18, tel. 812.5606. La strada verso casa Or.: 16.30; 18.30; 20.30; 22.30.
MASSIMO DUE via Verdi 18, tel. 812.5606. La ville est tranquille Or.: 17.30; 20; 22.30
NAZIONALE 1 via Pomba 7, tel. 812.41.73. Il 6° giorno Or.: 15.30; 17.50; 20.10; 22.30.
NAZIONALE 2 via Pomba 7, tel. 812.41.73. Ogni lasciato è perso. Or.: 15.50, 17.50; 18; 20.25; 22.30.
OLIMPIA 1 via Arsenale 31, tel. 532.448. Cast Away. Or.: 15; 19; 22.
OLIMPIA 2 via Arsenale 31, tel. 532.448. Galline in fuga. Or.: 15.45; 17.45. 1 km. da Walt Street. Or.: 20; 22.30
REPOSI 1 via XX Settembre 15, tel. 531.400. Chiedimi se sono felice. Or.: 15.15; 17.40; 20.05; 22.30.
REPOSI 2 via XX Settembre 15, tel. 531.400. The Family Man. Or.: 15.15, 17.40; 20.05; 22.30.
REPOSI 3 via XX Settembre 15, tel. 531.400. Nonhosonno. Or.: 15; 17.30; 20; 22.30.
REPOSI 4 via XX Settembre 15, tel. 531.400. Lost Souls-La profezia. Or.: 15.45; 18; 20.15; 22.30.
REPOSI 5 via XX Settembre 15, tel. 531.400. Autumn in New York. Or.: 15.45; 18; 20.15; 22.30.
ROMANO Galleria Subalpina, tel. 562.01.45. Criminali da strapazzo. Or.: 16; 18.10; 20.10; 22.30'
STUDIO RITZ via Acqui 2, tel. 819.01.50. Domani. Or.: 14.30; 16.30; 18.30; 20.30; 22.30
VALENTINO 1 Teatro Nuovo c. M. d'Azeglio 17, tel. 650.02.00 Bodyguards. Or.: 20.30; 22.35.
VALENTINO 2 Teatro Nuovo c. M. d'Azeglio 17, tel. 650.02.00 Dinosauri. Or.: 15.30; 17; 18.30. Unbreakable - Il predestinato. Or.: 20.20; 22.30.
VITTORIA via Roma 336, tel. 5627492. La carica dei 102. Or.: 15.45; 18; 20.10; 22.30.
TEATRO REGIO. Stagione d'Opera 2000-01: ore 15 Hamlet, opera di Ambroise Thomas da Shakespeare. E. Joel direttore. Regia di N. Joel. Orchestra e coro del Teatro Regio. Durata: 3h. Repliche fino al 4/2. Dalle 14 almeno 30 ingressi a L. 25.000. Biglietteria (ore [illegible] /242.
PICCOLO REGIO C. PICCOLO. Piccolo Regio Laboratorio: Martedì 30/1 ore 21: Paul Bowles, senza mai fermarsi, concerto scenico. A. Valentino e G. Angelini pianoforti, A. Molinari flauto, M. Rossero oboe, L. Mepta clarinetto, P. Romani e R. Lombardo [illegible] Regia di G. Zambon. Il progetto della Scuola [illegible].
[illegible] [illegible] ANNELLI [illegible] pervenuto.
AUDITORIUM RAI. Orchestra Sinfonica Nazionale della Rai. Biglietteria presso il Palazzo della Radio, via Verdi 31 dal martedì al venerdì or. 10-14. Per inf. tel. 011 810.45.53/810.49.51.
GIOIELLO TEATRO. [illegible] Cristoforo Colombo 31 bis tel. 011 580 57 68. Oggi ore 16 La Compagnia Torino Spettacoli presenta il giallo comico Forbici follia regia G. Williams, con A. Barbi, R. Bongiovanni, S. Brusa, S. Chiorino, C. Isseia, G. Ruffa. Info. e biglietti tutti i giorni or. cont. dalle 9 alle 19. Tel. 011 580.5768. www.teatrogioiello.it.
CONSERVATORIO «G. VERDI». Piazza Bodoni. Riposo.

lucazanini.it

Dal mistero alla scienza.

Per conoscere la Sindone attraverso
i luoghi biblici, i reperti storici,
le analisi sul lino e seguirne il lungo
itinerario geografico dal medioevo
all'inizio del terzo millennio.
Per comprendere con l'ausilio della scienza
il mistero del sudario che, secondo la tradizione,
è stato il lenzuolo funebre di Gesù Cristo.

I VOLUMI DE "LA STAMPA"
DISTRIBUITI DA RCS LIBRI
SONO IN VENDITA
NELLE MIGLIORI LIBRERIE
Per informazioni: 02/[illegible]423,
www.edizionilibreria[illegible].it

Pierluigi Baima Bollone
SINDONE E SCIENZA
all'inizio del terzo millennio
pp. 284 - 16 tavole a colori
L. 24.000

I libri de
LA STAMPA

A SPINETTA M.
VIA DEL MOLINETTO
uba..uba.

Abbigliamento Uomo-Donna-Bambino
Casalinghi e Articoli da Regalo

ELIMINA TUTTO
L'INVERNALE

CON SCONTI REALI
FINO ALL' 80%

[illegible] organizzato da [illegible] • Per informazioni Tel. [illegible]

ESSELUNGA

TRIONFO DI FRESCHEZZA
DAL [illegible] AL [illegible]

ALCUNI ESEMPI

Yogurt [illegible] con frutta
in pezzi Yomo
gusti assortiti, conf. 2x125 g
Lire 1990

[illegible] Montorsi
cubetti di pancetta [illegible]
120 g
Lire 1980
(Lire 16500 al kg)

Ricotta fresca Pettinicchio
250 g
Lire 1880

Filetti
di merluzzo*
confezione famiglia
al kg
Lire 11500

[illegible]
di bovino adulto
confezione famiglia
al kg
Lire 18900

Cipolle dorate
da agricoltura
biologica
al kg Lire 3400
SCONTO FIDATY 30
al kg Lire 2380

Pere [illegible]
cal. 70 - 80
al kg Lire 2850
SCONTO FIDATY 30
al kg Lire 1990

PROMOZIONE VALIDA NEI PUNTI VENDITA DI LOMBARDIA/PIEMONTE/VENETO/Piacenza-Parma

Basket: delusione in A1 femminile e in B2 maschile dove la Peratore cede a Bergamo

Copra, una serata da dimenticare

Male le americane: Treviglio prevale 83-74

Massimo Delfino
ALESSANDRIA

La fatica per i tre incontri in [illegible] giorni annebbia le idee della Copra, che cade 83-74 contro Treviglio fra le [illegible] amiche e perde un'ottima occasione per rafforzare il quarto posto nel campionato [illegible] basket femminile, serie [illegible]. La panchina lunga delle bergamasche e l'ottima serata al tiro dell'americana Alexander e di Gentile (sorella del «mitico» Nando) sono fatali alle biancorosse, che non sanno replicare con altrettanta puntualità. Emblematico [illegible] terzo quarto, in cui le ospiti realizzano [illegible] 16 punti, contro i 7 delle alessandrine, tutti firmati da Martiradonna, l'unica in grado di esprimersi su ottimi livelli. Male Robinson, a corrente alternata Williams, troppo presto gravata [illegible] Almerigotti. Così, in un avvio ai duecento all'ora, Treviglio va già avanti ma [illegible] Copra replica e impatta (22-22), prima di lasciarsi superare (24-27) a fil di sirena. Secondo quarto ancora in equilibrio. Le lombarde si portano sul 38-32, poi la solita Martiradonna ricuce lo strappo. C'è anche il sorpasso sul 42-41, ma all'intervallo è parità (46-46). La «frittata» per le locali arriva nel terzo parziale: cinque minuti senza punti e Treviglio firma un 11-0 andando in fuga. All'ultimo riposo il punteggio [illegible] 62-53 per le bergamasche, che arrivano [illegible] anche a +13 [illegible] amministrano [illegible] difficoltà [illegible] vantaggio, chiudendo 83-74. Copra: Almerigotti 7, Gruppi 10, Martiradonna 26, Robinson 10, Salvestrini 4, Cencetti 4, Williams 10, Gabba 3.

Perde anche la [illegible]ore in B2 maschile: gli alessandrini però recriminano con gli arbitri dopo l'84-82 subito sul parquet dello Scame Bergamo. Basti pensare che tutti i lunghi [illegible] anzitempo per raggiunto limite di falli, [illegible] causa della fiscalità dei direttori di gara. La Peratore, con coach Zanellati probabilmente all'ultima presenza in panchina (negli spogliatoi [illegible] ringraziamento [illegible] giocatori, che sa di commiato), chiude il primo quarto [illegible] ti 17-14 e resiste fino all'intervallo (34-31). Nel terzo parziale, gli ospiti arrivano a +6 sul 56-50, ma [illegible] quel punto le discutibili decisioni arbitrali fanno pendere la bilancia a favore [illegible] Bergamo che ribalta la situazione [illegible] (60-58 al terzo riposo) [illegible] chiude 84-82. Peratore: Spangaro 20, Vinetti, Rona 11, Bertelà 3, Sacco 10, Carissimi 14, Guerriero 6, Marcello 7, Croci 2, Bassan 10.

Tre giocatrici italiane della Copra: in foto Alessandra Almerigotti Renata Salvestrini [illegible] Francesca Martiradonna. Solo quest'ultima ieri sera ha fornito una prova all'altezza della situazione [illegible] è bastato per sconfiggere il quotato Treviglio

ALLUNGO DI UNA GIORNATA

DOMENICA 28 GENNAIO 2001

GOLDEN BOYS VOTATE I GIOVANI CALCIATORI

Consegnare o spedire a LA STAMPA, Pza Libertà 15, 15100 Alessandria

PRIMI CALCI società
PULCINI società
ESORDIENTI società
GIOVANISSIMI società
ALLIEVI società
JUNIORES società

IL CAMPIONE DEL 2000 E'

NOICOM Telecomunicazioni dal Nord-Ovest
Banca Popolare di Novara

Linda Giordana [illegible] evidenza nel referendum «Il campione [illegible] 2000». La pallavolista casalese ha ricevuto dieci preferenze, precedendo [illegible] Copra basket femminile, ferma in giornata [illegible] quota 7, e l'arbitro internazionale novese Stefano Farina, accreditato di [illegible] voti. Per il sondaggio «Golden Boys», un consenso ciascuno per Diego Righetto e Andrea Sarzano della squadra Giovanissimi del Casale. [r. g.]

Prestigiosa affermazione [illegible] Borgo San Dalmazzo

La Familiare corsara 10-6 si rilancia nei playoff [illegible]

ALESSANDRIA

Colpaccio della Familiare Opel Maccarini nell'ultima giornata d'andata dei playoff di bocce, serie B. Gli alessandrini hanno superato a Borgo San Dalmazzo la Pedonese per 10-6. Da evidenziare nelle due gare a coppie la prestazione di Pasquin, che ha colpito con 5 bocciate altrettanti pallini salvezza, seguito poco dopo da Zanusso che [illegible] ha centrati quattro. In entrambi i [illegible] le performances dei due atleti hanno consentito [illegible] aggiudicarsi i confronti. Queste le cinque vittorie della Familiare. La prima prova a coppie è stata vinta per 8-6 da Pasquin [illegible] Caviglia [illegible] la seconda da Zanusso e Caviglia 12-7. Altri due successi nelle terne, con Zanusso, Guerci e Borsari (13-10), imitati da Maragno, Pasquin [illegible] Masiero (13-6). Infine, affermazione [illegible] Maragno, con Borsari, (36-32) nella staffetta. Di rilievo anche la prova fornita da Maragno nel punto tiro alternato dove ha [illegible] [illegible] punti, non sufficienti però a conseguire il successo in quanto l'avversario [illegible] arrivato a quota 28. La Pedonese ha poi vinto nel tiro tecnico (12-9) e nell'individuale: Guerci [illegible] stato sconfitto 13-5. In classifica La Familiare, con punti 2, lascia alla Pedonese, ferma a quota 1, l'ultimo posto. [r. g.]

Volley: bel successo nel recupero di B1

La Galero si «sblocca» e inchioda le novaresi

Avvio a rilento, poi Menin e compagne ritrovano sicurezza e s'impongono 3-0

[illegible] Saracco

CASALE. Torna a splendere la stella della Galero Spendibene nel campionato [illegible] volley femminile, serie B1. Nel recupero con la Sanmartinese Novara, le gialloblù s'impongono in meno di un'ora per 3-0 e riacciuffano la seconda posizione in classifica, a 11 lunghezze dall'irraggiungibile Cantù. Primo set con la squadra di coach Villa bloccata dal nervosismo e dalla paura di incappare nella seconda sconfitta al Palaferraris. Le ragazze non riescono [illegible] sviluppare azioni limpide e sono sempre costrette ad inseguire: il Novara scappa fino al 16-13, poi le casalesi agguantano il pari (19-19) [illegible] la spuntano dopo una battaglia punto [illegible] punto grazie a una schiacciata di Cervio [illegible] ad un attacco sbagliato delle ospiti (25-23). Il set, frutto dei 15 errori delle Sanmartinese, [illegible] fortunatamente la spinta giusta [illegible] Galero, che nella seconda frazione è sempre avanti, ritrova [illegible] minimo di sicurezza e dal 14-11 non sbaglia più nulla, chiudendo 25-19.

Terzo parziale subito in salita per la Spendibene, costretta ad inseguire fino al 17-12. La rimonta nasce dal fondamentale del muro: ben 4 «stoppate» consecutive [illegible] Cappa, Tripiedi [illegible] Cervio (2 volte) favoriscono l'aggancio, poi un [illegible] di Cappa avvia la volata finale. Sul 23-20, decidono un attacco out delle novaresi [illegible] [illegible] perentoria schiacciata di Menin. Oggi, le gialloblù tornano [illegible] campo [illegible] 17,30 [illegible] Vicenza per i quarti di Coppa Italia. [illegible] campo: Gioria, Tripiedi, Menin, Cappa, Leporati, cervio. Utilizzata: Rivelli (libero).

PRIMA CATEGORIA

Un incontro [illegible] «scintille» [illegible] Vignolese [illegible] Arquatese

In 1ª categoria, girone H: Sale-Sarezzano, Nicese-Carrosio, Felizzano-Castelnuovo D.B., Vignolese-Arquatese, Fresonara-Cabella, D.Stornini-Cassine, Castelnovese-Garbagna, Viguzzolese-Masiese. Nel girone B, Junior Casale-Caresanese, Frassineto Occ.-Casaleggio, Palestro-Fulvius, S.Agabio-Quargnento, Ronzonese-Recetto. [r. c.]

[illegible] MARZIALI

Ginnic e Dlf ancora [illegible] tatami e c'è uno stage ad Arquata

Dieci atleti del Ginnic Valenza oggi al 1° Trofeo internazionale di judo a Caraglio. Sul tatami Sara Furegato, Daniela Nastasi, Marika Franchini, Simone Martino, Alessandro Oscar, Roberto Francella, Luca Canegallo, Emanule Costa e Manuele Cassaniti. E' presente anche [illegible] Dlf Alessandria. All'Usam Karate [illegible] Arquata, stage [illegible] Flavio Daniele, dello Tai Ji Juan. Appuntamento dalle 9 alle 12 e dalle 15 alle 18. [r. c. - m. pu.]

RUGBY

Il Dlf gioca a Varese Acqui di scena a Rivoli

Nella C1 di rugby, il Dlf Alessandria [illegible] a Varese [illegible] Gaggino e Piccinin. In C2, l'Acqui affronta fuori casa il Rivoli. [r. c.]

MOTOCICLISMO

Oggi a Casale si elegge il direttivo del «Mc Palli»

Assemblea del Motoclub Palli, oggi a Casale. Verranno scelti i componenti del Consiglio direttivo del prestigioso sodalizio. [r. sa.]

Lancia
PASSWORD

Fino al 31 gennaio
la nuova Lancia Y
festeggia il vostro usato.

Con una supervalutazione
fino a L.3.500.000
anche sull'usato che vale
zero, potete avere una
Lancia Y elefantino blu
a L.15.900.000.

In più finanziamento
senza anticipo in 36 mesi.*

E prezzi bloccati
per tutto il mese.

Dalla Concessionaria Lancia:

Aemme Auto
Via E. Raggio, 96 Novi Ligure (AL) tel. 0143.33.47.11
Centralcar
Via Marengo 149/151, Alessandria, tel. 0131.25.10.05
Gaino & Miguone
Via Berlingieri 5, Acqui Terme (AL) tel. 0144.32.49.55
Team Auto
Via Piacenza 189, Voghera (PV) tel. 0383.36.55.55

Il Granturismo

Col ritorno di Pruzzo in panchina, l'Alessandria si schiera con la zona 4-4-2

Grigi, impresa disperata a Como

Esordisce Maddè e domani arriverà Gentilini

Roberto Gelato
ALESSANDRIA

Per Pruzzo il campionato ricomincia al «Sinigaglia» [illegible] Como. Esonerato a fine novembre dopo il confronto perso a Varese, l'allenatore è tornato in settimana sulla panchina dei grigi, giusto in tempo per affrontare la trasferta proibitiva contro la vice capolista del girone. I mandrogni, ultimi in classifica, [illegible] di rimediare ad una situazione precipitata dopo l'interregno di Sergio Rossetti, sotto la cui guida hanno conquistato solo cinque punti in sette incontri. Per una squadra a caccia disperata di punti salvezza, un avversario vale quanto un altro, pur in presenza di [illegible] importanti dati [illegible] favore dei lombardi. Il Como vanta la migliore difesa in C1 (appena undici reti al passivo) e di fronte al proprio pubblico ha collezionato otto vittorie su [illegible] partite. I lariani, inoltre, detengono il primato per quanto riguarda i gol subiti in casa: appena una rete che fa della squadra di Dominissini la meno battuta di tutti i campionati professionistici.

Inutile rilevare che a Como, contro una squadra lanciata verso la promozione e già vittoriosa all'andata con un gol di Ferrigno, il compito [illegible] sarà certo dei più facili per questa tribolata Alessandria. Tuttavia la speranza [illegible] l'ultima a morire ed il cambio dell'allenatore potrebbe dare quella sferzata necessaria all'ambiente per cambiare rotta. Ancora in dubbio Iachini, che potrebbe andare in panchina, debutta l'ultimo acquisto, il difensore esterno Maddè che prende il posto dello squalificato Giannoni. Rientrano Torrente, dopo lo stop per un turno, [illegible] capitan Scazzola come tornante di destra con Melis a sinistra. L'attacco, all'asciutto da 325' (ultimo gol a Carrara, il 23 dicembre) sarà ancora composto da Zirafa e Falco. Intanto nei primi giorni della settimana dovrebbe [illegible] definito l'ingaggio del centrocampista Gentilini, classe '70, [illegible] all'Atletico Catania ed in precedenza calciatore di Inter, Taranto, Catanzaro, Chievoverona, Padova, Vicenza, Bologna, Reggiana [illegible] Livorno.

Il capitano dei grigi Cristiano Scazzola ritrova con mister Pruzzo un posto da titolare

Como: Brunner, Bega, Ferracuti, Ardito, Brevi, Stellini, Lombardini, Giusti, Memmo, Olivares, Padovano (Colacone).

Alessandria: Lafuenti, Rossi, Maddè, Moro, Torrente, [illegible] Cintio, Scazzola, Scaglia, Zirafa, Melis, Falco.

Arbitro: Ioseffi.

PROMOZIONE

Ovada, cautela col Sandamiano

La Gaviese ricomincia a Canelli S. Carlo-Piovera match da tripla

Riparte la Promozione, con una raffica [illegible] sfide importanti [illegible] Ovada e Sandamianferrere, Borgovercelli e Pontecurone, Canelli e Gaviese, Monferrato [illegible] Junior Canelli, «condite» dal derby San Carlo-Piovera.

La capolista **Ovada** ha tutti gli effettivi [illegible] vuol ripetere il 5-0 dell'andata: «Era la prima di campionato e gli avversari non erano ancora pronti - ricorda il dg Enzo Corradi -. Ora ci basta vincere per mantenere [illegible] distacchi attuali [illegible] rendere vane le eventuali chances di chi spera in [illegible] nostro cedimento». Tra le immediate inseguitrici, [illegible] Borgovercelli, terzo in graduatoria, [illegible] la vede con la cenerentola **Pontecurone**, che ha sfruttato la sosta con allenamenti intensivi: «Purtroppo qualche guaio permane - spiega il ds Giovanni Nebbia -. Biorci e Bovero sono squalificati [illegible] Casarin è infortunato». Pur con la difesa non al meglio, l'allenatore Francesco Mura punta sui due nuovi attaccanti Mazzariello e Bertolini per andare a bersaglio.

Anche la **Gaviese** viaggia, direzione Canelli, dove l'attende la quarta forza del torneo: «Abbiamo l'assenza certa di Geretto, fermato dal giudice sportivo, ed è in forse Della Latta, un giocatore importante - spiega il factotum Lorenzo Traverso -. Ma se avremo grinta, potremo superare anche questo ostacolo». In squadra, Carrega rileva Geretto. In preallarme Andrea Beltrame. Il [illegible] su misura con la Junior Canlli, formazione in lotta per la salvezza. Attesissimo il derby di Borgo San Martino: «All'andata vinse il Piovera, ora proviamo a ribaltare il risultato - annuncia l'allenatore del [illegible] **Carlo**, Mauro Borello -. Purtroppo, abbiamo fuori Linarello [illegible] Azzini per squalifica». I sostituti [illegible] Demichelis [illegible] Gavazzi. Assenze anche nel **Piovera**: Chilelli [illegible] Fontana sono squalificati, Baucia è infortunato. Dovrebbero invece andare in campo Sala [illegible] Lamberti, afflitti da piccoli malanni. [r. c.]

Serie D: nel girone B il Voghera va a Pavia

Il Derthona contro [illegible] Bra vuole riportarsi in vetta

L'incontro più atteso è Valenzana-Casale il Comunale celebra la giornata rossoblù

In serie D, spicca la sfida [illegible] Valenza, dove è ospite il Casale, mentre [illegible] Derthona vuol tornare al successo a Bra. Nel girone B, match atteso fra Pavia [illegible] Voghera. Fischio d'inizio alle 14,30.

Il **Derthona** gioca [illegible] Bra una gara abbastanza agevole, specie dopo aver superato la [illegible] di esami terribili [illegible] cui è stato sottoposto da Ivrea, Savona e Valenzana. Mister Domenicali, comunque, ammonisce che in questo girone non esistono partite facili. «Il Bra tenterà di avvicinarsi alla salvezza - dice il trai- [illegible] -. Quindi vorrà far risultato a tutti i costi: [illegible] difenderà [illegible] agirà in contropiede. Tocca a noi essere bravi a sbloccare [illegible] punteggio [illegible] a condurre in porto [illegible] vittoria che potrebbe riportarci in testa alla clasifica». Formazione: Aliotta; Alderuccio, Brivio; [illegible]cchio, Lavelli, Sottini; Baldelli, Barbieri, Panno, Felice, Orlandi.

Giornata rossoblù al Comunale, in occasione del derby che oppone la **Valenzana** ai nerostellati: non sono quindi validi gli abbonamenti e le tessere di favore. L'attesa è grande, anche se i padroni di [illegible] partono nettamente favoriti: «Siamo [illegible] serie positiva - ricorda patron Alberto Omodeo - e intendiamo continuarla». Con l'intero organico [illegible] disposizione, mister Delladonna può scegliere in tranquillità: in difesa dovrebbe tornare Biasotti, che ha scontato la giornata di squalifica, mentre in attacco [illegible] ci dovrebbero essere novità. Formazione: Pedretti, Morlacchi, Natoli; Birarda, Biasotti, Paoloni; Taverna, Bocchi, Palombo (Colitti), Melchiori, Menegatti.

Molti probelemi per il **Casale**, che beneficia solo del rientro di Izzo, per fine squalifica. D'Aprile continua ad avere un dolore alla caviglia destra. Cafferata e Angeloni soffrono di acciacchi di diversa natura e saranno in forse [illegible] all'ultimo. «Partiamo sfavoriti, ma ormai abbiamo acquisito [illegible] fama di "castiga grandi" - dice il presidente Giuseppe Coppo -. Vedremo di mantenerla anche oggi». L'allenatore Stefano Lovisolo potrebbe adottare alcune varianti all'undici titolare. [illegible] campo: Castagnone, Fantauzzo, Izzo; Angeloni (Tornari), Ametrano, Minutillo (D'Aprile); Luzzana, Minetto (Cafferata), Giribone (Rossi), Pastorino, Orlando.

«Restare compatti e non concedere spazi [illegible] una formazione micidiale in campo aperto»: con questi propositi il **Voghera** si appresta al derbissimo nella tana [illegible] della capolista Pavia. Le vittorie di Seregno [illegible] Romano Lombardo confermano che l'undici di Belluzzo predilige le trasferte e i tifosi (che oggi seguiranno in massa i rossoneri) sognano il colpaccio contro l'indiscussa dominatrice del girone. In campo: Cassano, Dionisi, Ferroni F., Lombardo, Faccio, Bertelli, Natali, Bassani, Cinquetti, Ghillani, Musella. [r. al.]

ECCELLENZA

La rinata Novese va a Pinerolo. Il Castellazzo si misura col Giaveno

Al «Bailo» derby a nervi tesi

Libarna senza alternative, Acqui sereno

In Eccellenza la rinata Novese va a Pinerolo, il Castellazzo affronta il Giaveno e c'è il derby del «Bailo» fra Libarna [illegible] Acqui.

Galvanizzata da due vittorie consecutive, la [illegible] tenta il colpaccio a Pinerolo. C'è da vendicare [illegible] sconfitta dell'andata, quando gli ospiti vinsero facendo un solo tiro in porta. «L'obiettivo – dice il dg Claudio Robbiano – è il pari: cercheremo di sfruttare [illegible] eventuali spazi che [illegible] concederanno gli avversari, smaniosi di riscattare la sconfitta con la Fossanese». Rientra Patta, ormai sfebbrato. Intanto, entrano nel direttivo Giancarlo Scotti [illegible] Marco Buffarello. Formazione: Fuselli, Escobar, Ravera, Manno, Palermo, Bianchi, Anselmi, Patta, Pieralisi, Scelfo, Bergomi.

«Col Giaveno, dobbiamo fare punti, per non ripiombare [illegible] zona della classifica ad alto rischio - dice il presidente del **Castellazzo**, Lino Gaffeo -. Per questo motivo in settimana abbiamo preso un paio di decisioni importanti». E' tornato l'allenatore dell'anno scorso, Giancarlo Traverso, che ha rilevato Eugenio Pivetta, impossibilitato per motivi di lavoro a seguire con assiduità la squadra. Poi, è stato perfezionato l'ingaggio dell'attaccante Jimmy Medici, classe 1979, a [illegible] volta tornato dal Piovera, che costituirà un'alternativa in attesa [illegible] guarigione di Manuel Sai. Formazione: Di Filippo, Dragone, Pesce; Paoloni, Bianco, Sai (Salierno); Ricagni, Bellatorre, Pirrone, Marchesi, Megna.

Un **Libarna** ancora in emergenza torna davanti al pubblico amico per il derby con l'Acqui. Sono indisponibili Parodi e Zoni, ma anche Luppi e Girardi non stanno bene. Il [illegible] Luigi Schirra suona la carica [illegible] chiede determinazione per cogliere i tre punti. Formazione: Marchesotti, Giribaldi, Ferrari, Doga, Carminati, Spinetta, Crosetti, Petrini, Visca, Morando.

Serenità nel clan dell'**Acqui**: «Possiamo giocare coi nervi distesi - spiega il dirigente Walter Camparo -. Speriamo che l'obbligo di far punti condizioni viceversa i [illegible] vallesi [illegible] li innervosisca». Per i termali, c'è la [illegible] playoff da mantenere, per dare significato ad una stagione migliore del previsto. In campo: Cimiano, Robiglio, Bobbio; Amarotti, Pilato, Di Carlo; Delana, Ricci, De Riggi, Baldi, Montobbio. [m. pu. - r. c.]

Anche il Luparia «ok» a Vignale

Il Montemagno è inarrestabile

[illegible] Turno all'insegna dell'equilibrio quello andato in scena alla Palasferistica per il pallone leggero del Monferrato. In serie A, al termine di una gara vibrante, [illegible] San Giorgio ha avuto ragione del San Lorenzo Deltacab al quinto gioco. Lorio e compagni subito avanti per 5-3, poi replica dei vignalesi per 5-4, 5-3, ma nel finale decisivo il ritorno di Gambino, Prendin e compagni che hanno impattato [illegible] battagliato 5-4 [illegible] poi hanno chiuso 5-3. Nell'altra sfida la Pro Loco Montemagno ha passeggiato 3-0 (5-4; 5-1; 5-0) col Cella Monte. In serie [illegible] debutto vincente per [illegible] Vignale Antica Distilleria, 3-0 (5-4; 5-0; 5-3) sul Cella Monte2. Primo stop per l'Ozzano Bar Tiffany Casale superato 3-1 (5-1; 2-5; 5-1; 5-4) dall'Astor Sala, mentre il Vignale Diavolo del Formaggio [illegible] sconfitto 3-1 (5-1; 5-2; 4-5; 5-2) l'Atletico Rosignano. In serie C secondo centro del BoMo Ottiglio, 3-0 (5-0; 5-3; 5-2) all'Us Frassinello. In serie D esordio felice per [illegible] Luparia 5 che ha sconfitto [illegible] quinto gioco il Casale Tecnografia. Questo il punteggio: 5-3; 2-5; 3-5; 5-4; 5-1. Si torna in campo mercoledì. [r. sa.]

CICLISMO

C'è il «Memorial Fossati» di cross

Tanti azzurrini al via a Tortona

TORTONA. Gli assi del ciclocross azzurro partecipano oggi [illegible] Tortona al «Memorial Fossati», organizzato dal Veloce Club Serse Coppi. In gara fra gli altri il campione italiano juniores Riccò, insieme a Vandelli, Case e Borini, che difenderanno i colori dell'Italia ai prossimi mondiali. Fra le ragazze, al via anche [illegible] Cuciniello, recente medaglia di bronzo agli Assoluti juniores. Partenze delle varie categorie alle 14 e alle 15 dal Santuario della Madonna della Guardia.

Intanto, si [illegible] svolta l'annuale assemblea del sodalizio e il presidente Gian Carlo Lisino ha illustrato i programmi per il 2001. A febbraio è prevista la presentazione della nuova squadra juniores, che conta già su cinque atleti, poi saranno promosse le manifestazioni ormai collaudate (dalla Milano-Tortona alla Targa Santa Croce) e altre che riguarderanno l'attività giovanile a livello scolastico e in ambito ciclo-amatoriale. A Castellania sarà organizzata a fine giugno una grande iniziativa per comperare Serse Coppi nel 50° anniversario della tragica scomparsa. [e. p.]

Campionato Under 19

Tre rigori falliti [illegible] la «Tecnovi» cede al Città Giardino

CASALE. La Tecnoverniciatura sbaglia tre rigori e paga [illegible] prezzo [illegible] precarie condizioni fisiche [illegible] quattro giocatori, cedendo 17-11 (primo tempo 10-6) al Città Giardino Torino, capolista del campionato Under 19 di pallamano. I casalesi reggono bene in difesa, ma faticano nelle azioni d'attacco, dove Denari, Tagliabue e Begliero sono «annebbiati» a causa dell'influenza. I tre penalty sciupati fanno il [illegible] [illegible] nulla vale l'eccellente performance del portiere Cicko, senza dubbio il migliore in campo per i neroarancioni. Formazione: Cicko, Foltran (4 reti), Denari (4), Mattia Zorz (1), Christian Zorz, Christian Tagliabue (2), Domino, D'Alessandro, Begliero. [r. g.]

LA TUA AUTO
Un nuovo modo di acquistare un'auto risparmiando!

PRONTA CONSEGNA!
[illegible] TDI 90 - 110 - 115 - 5P
SEMESTRALE - POCHI [illegible]
Metallizzato - 4 AirBag
Tetto Apribile - Climatizzatore
Cerchi in lega - Radio - Vetri elettrici - ABS - ESP
da Lire 33.500.000

Oggi alla LA TUA AUTO non è più un problema acquistare un'auto prestigiosa!!
[illegible] A3 - A4 - A6 AVANT
Km [illegible] e semestrali
OFFERTA
[illegible] CLASSE A
Semestrale A140-160-170
da Lire [illegible]

PROMOZIONE SEMESTRALI
GOLF TD [illegible] - Full. opt. da L. [illegible]
MERCEDES A 140-160-170 - Full. opt. da L. [illegible]
[illegible] TD 90 - PASSAT TDI 115 - AUDI A3 TD 90 3-5P
AUDI A3 TD 130 5P. - BMW 320 D - BMW 323 COUPÉ

GRANDE RISPARMIO
[illegible] 1.8 SX - Clima, met., radio, a. bag [illegible] L. 17.000.000
12 MILIONI 24 MESI TASSO 0 - T.A.N. 0% - T.A.E.G. 2,06%
[illegible] 1.4 L - Clima, met., [illegible] L. [illegible]
12 MILIONI 24 MESI TASSO 0 - T.A.N. 0% - T.A.E.G. 2,06%
[illegible] ATHOS E PRIME 1.0 5P.
Clima, vetri+chius. a. bag, radio da L. [illegible]
FOCUS TD - Clima, abs, 2 a. bag, met., radio L. 26.400.000
VECTRA SW TD 100 - Clima, abs, 4 a. bag, cerchi, met.
da L. 31.300.000
MAREA 1.6 ELX - AZIENDALI met.-Clima- ABS-2 Air Bag-Radio
da L. 20.500.000
12.000.000 in 24 mesi a tasso ZERO
1 anno di garanzia

RENAULT SCENIC TDI - Clima, abs, met., radio, 2 a. bag L. 31.600.000
MULTIPLA JTD SX-ELX - Clima, met., [illegible] bag [illegible] L. [illegible]
146 1.4 - FULL OPT. [illegible] PARTICOLARI
[illegible] 1.6-1,8 - FULL. OPT.
PANDA 900 KM. 0 - 600 1.100 S KM. [illegible] SUPER OFFERTA

SPECIALE KM.0
PUNTO JTD HLX 3 E 5p. Ampia disp. da L. 23.800.000
[illegible] Y 1.2 ELEFANTINO LS [illegible] e col. [illegible] L.16.200.000
[illegible] 1.3 5P. clima - [illegible] nuova L. 23.500.000
[illegible] 0 L. 18.500.000
[illegible] 1.2 [illegible] - CLIMA met. a.bag
[illegible] L. 28.000.000
Km. 0 L. [illegible]
[illegible] pulse e cabrio passion km. 0
[illegible] 1.2 S 3P. met., abs, 4 a. bag., radio nuova
[illegible] L.
[illegible] 1.2 STEEL met., a. bag., radio, clima, pack sport [illegible]
L.28.950.000 - km. 0 L. 22.000.000
BRAVO JTD met., a. bag., radio, clima [illegible] L.33.650.000
km. 0 L. [illegible]
[illegible] 1.4 SW RXE full [illegible]
[illegible] L. 31.650.000-km. 0 L.24.600.000
[illegible] 150 auto disponibili di tutte le [illegible]!!!

LA TUA AUTO DANILO [illegible]
CENTRO MULTIMARCHE - [illegible] - AZIENDALI - KM [illegible]
VOGHERA - VIA PIACENZA [illegible] - TEL. [illegible]

www.fiatdoblo.com

❶ PIÙ SPAZIOSO.

Spazio ai massimi livelli: 3,2 m³ per un volume di carico fra i più ampi del suo segmento, superficie interna d'appoggio di 2,2 m². Portata utile di 625 kg.

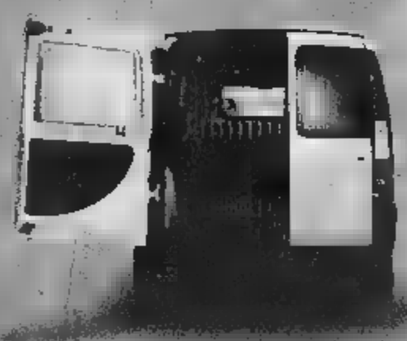

❷ PIÙ ACCESSIBILE.

Batte ogni record: fino a due porte laterali scorrevoli larghe 685 mm, le più ampie della categoria; altezza da terra del piano di carico di appena 535 mm; porte posteriori a due battenti asimmetrici e vano merci con protezione fiancate.

❸ PIÙ CONFORTEVOLE.

Comfort senza uguali: posizione di guida rialzata per il massimo della visibilità, leva cambio su plancia, cristalli atermici, mensola portaoggetti sotto il tetto della cabina, paratia divisoria, strumentazione analogica con trip computer digitale. In più, a richiesta, climatizzatore e autoradio.

❹ PIÙ SICURO.

Ai vertici nella categoria: barre anti-intrusione, struttura anteriore a deformabilità controllata, sistema antincendio FPS, a cui è possibile aggiungere airbag per il conducente ed il passeggero, ma anche airbag laterali ed ABS dell'ultima generazione.

VEICOLI COMMERCIALI FIAT. L'ITALIA CHE LAVORA. FIAT

IDEA SPOSA 2001

TORINO

LINGOTTO FIERE

18-28 Gennaio

SFILATE ALTA MODA SPOSI TUTTE LE SERE

VISITA IL SITO: www.fieraideasposa.it
e scarica il coupon per entrare in salone a prezzo ridotto.

ORARI SFILATE
dal lunedì al venerdì
ore 20.30
sabato e domenica
ore 17 e 20.30

ORARIO INGRESSI
dal lunedì al venerdì
dalle 17 alle 23.30
sabato e domenica
dalle 10 alle 23.30

KRONOS

INFO

Uni Euro Liste nozze premiate.

Scegliere la lista nozze è sempre un momento delicato ■ importante.Il gruppo uniEuro vi garantisce una lista nozze completa di tutto ciò che vi accompagnerà nella vostra futura vita di coppia:dai cristalli ai casalinghi, dall'elettronica alle porcellane,dal frigorifero al forno microonde,dal TV color all'impianto stereo,dalla lavatrice al forno.Voi sapete cosa volete: il meglio.La tecnologia piu'moderna,perché quello che scegliete oggi deve durare nel tempo.Il design più elegante,perchè la vostra ■■■ si merita il massimo.L'offerta più ampia,perchè I vostri gusti devono sempre essere soddisfatti.E poi,anche il rapporto qualità/prezzo è importante,soprattutto in un momento in cui le spese sembrano non finire mai.Solo grandi marchi in tutti i ■■■■ per Liste Nozze complete

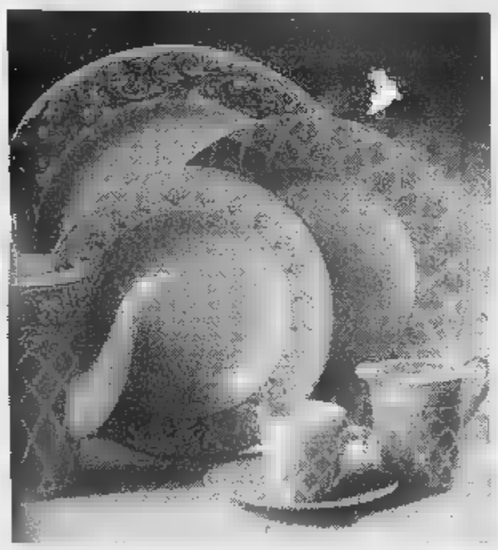

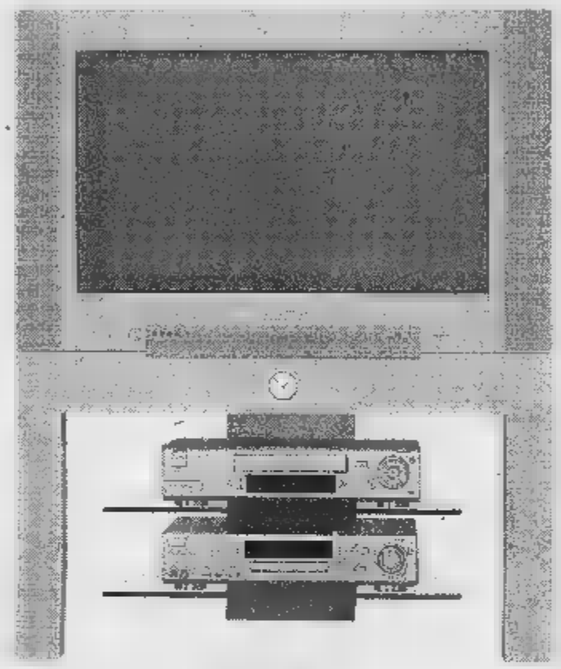

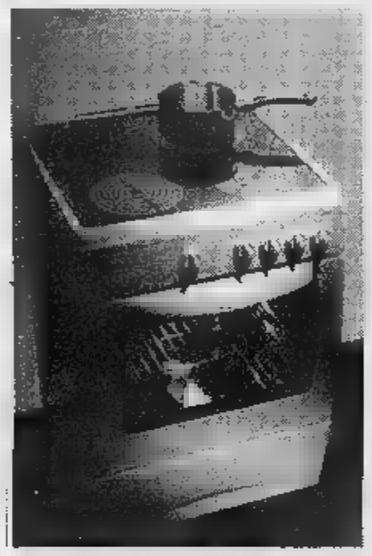

Pagnossin IVV Barazzoni
VICEVERSA
VINASON&C Eschenbach
seratino
guzzini

OPERAZIONE VALIDA FINO AL 31 DICEMBRE 2001

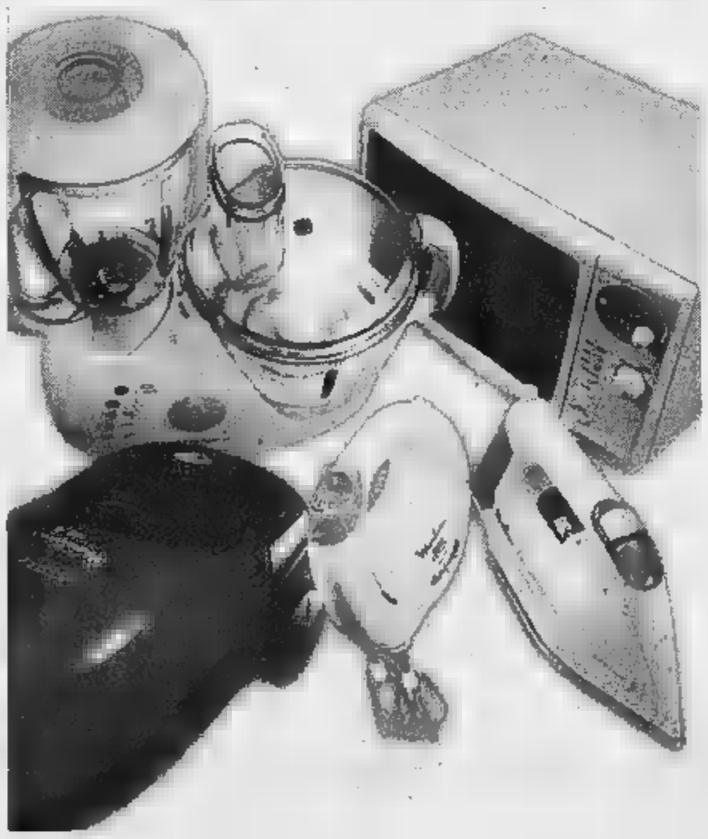

Nell'anno ■■■ ■ provincia ■ Aosta ■ sposeranno in 600,ma soltanto ■■■ potranno fare ■ ■■■ nozze all'Uni Euro.Ecco ■ fantastiche novita' che ■■■■■ a ■■■ ■■■■■■■■ ■ lista ■■■■ nei nostri punti vendita(regolamento interno al punto vendita):

- TESSERA " FEDELTÀ " della durata di 1 anno
- 2 anni di garanzia su tutti gli elettrodomestici
- Liste Nozze premiate e una favolosa sorpresa

Uni-Euro

[AO] S.CHRISTOPHE
loc.Gran Chemin,114 t.0165/215415

Concessionaria Mercedes-Benz
AutoVallere
Corso Trieste, 132 - MONCALIERI (TO)
Tel. 011/6536311

LA STAMPA
PAGINA 36 DOMENICA 28 GENNAIO 2001
TORINO
VIA MARENCO 32, TELEFONO 011 6568111, FAX 6639003. SEGRETERIA TELEFONICA «LA MIA CITTÀ» 011 6568531 / 252 / 205
CRONACA

Concessionaria Mercedes-Benz
AutoVallere
Corso Trieste, 132 - [illegible] (TO)
Tel. 011/6536311

Accadde ieri

Il 28 gennaio 1966 i nuotatori torinesi Chiaffredo Rora, 21 anni, e Bruno Bianchi muoiono nella tragedia di Brema: il loro aereo si schianta al suolo nell'atterraggio a causa della nebbia. La nazionale stava andando in Germania per un incontro internazionale, a bordo c'erano altri sei atleti tra cui tre ragazze. Nell'incidente, nel quale muoiono tutti i 46 passeggeri, perde la vita anche il giornalista dell'Ansa Nico Sapio.

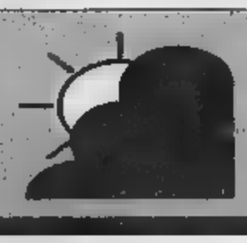

Il tempo

Il centro motore delle perturbazioni, configurato dalla depressione in Islanda che si è spostato sul Centro Europa, continua a disturbare le regioni del Mediterraneo con condizioni di tempo variabile tra schiarite, annuvolamenti e precipitazioni. Mentre il cattivo tempo si sposta sul Centro-Sud della penisola, su Piemonte e Valle d'Aosta la tendenza è di un ulteriore miglioramento senza precipitazioni che interesseranno marginalmente la Liguria.

Quanto [illegible] a...

Termineranno entro il [illegible] aprile (fra 102 giorni) i lavori per il rinnovo del mercato di corso Racconigi che prevedono, fra gli altri interventi, la ricostruzione del plateatico, la ridistribuzione [illegible] banchi, la messa a norma dell'impianto (sia dal punto di vista igienico-sanitario sia da quello della sicurezza) e la realizzazione di una rotonda che eliminerà il semaforo.

Il viaggio doveva svolgersi per l'Ostensione del '98: ma all'ultimo la regina, stanca e malferma, rinunciò

«Voleva tornare ancora una volta»

Maria Josè e Torino nel racconto degli amici

Giovanna Favro

«Avrebbe desiderato rivedere Torino un'ultima volta. Preparam[illegible] il viaggio nel '98: avrebbe voluto [illegible] qui nel giorno della preghiera [illegible] Giovanni Paolo II di fronte alla Sindone. Alla fine si decise di rinviare: non camminava più, e sarebbe [illegible] complicato farla arrivare accanto al Pontefice». Giuseppe Morbilli, l'avvocato di Vittorio Emanuele, ha conosciuto Maria Josè moltissimi anni fa, [illegible] racconta il suo [illegible] tradditorio rapporto d'amore [illegible] Torino [illegible] [illegible] il consorte, le sue passioni per la musica, la storia, l'arte. Un ritratto di donna colta e forte, condiviso dai tanti aristocratici subalpini che in questi anni non hanno mai smesso [illegible] frequentare i Savoia, e che ora sono in lutto.

«Ma ha tanto pregato di rivedere i portici sotto braccio al figlio e al nipote»

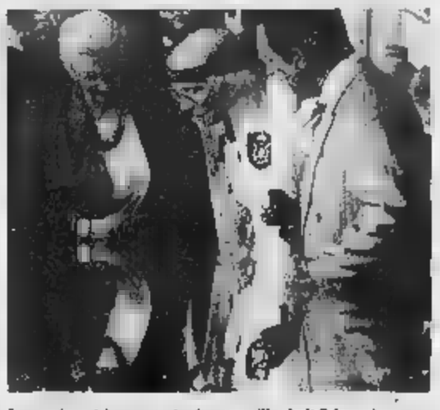

La regina si è spenta ieri sera, all'età di 94 anni

La Torino dell'ultima regina d'Italia comincia con i colori seppiati delle fotografie degli Anni Trenta: «Era fidanzata con il futuro sovrano, quando arrivò alla corte. In quel periodo ebbe con Umberto un'intensa vita sociale, che attraversava Palazzo reale, il circolo del whist, il teatro Carignano. Era moderna, disinvolta, più avanti della [illegible] epoca anche grazie [illegible] fatto che veniva da un Paese, il Belgio, a quel tempo più emancipato del nostro. Amava la collina, le piccole gite, il verde, persino qualche piccolo ristoran[illegible]. L'estate era immancabilmente a Stupinigi, ma «tornavano volentieri anche [illegible] Racconigi, residenza cui il re [illegible] molto affezionato: fu il dono di nozze del padre Vittorio Emanuele».

Di quella Torino dicono che Maria Josè abbia odiato il cicalecci[illegible]o di corte, e negli ambienti monarchici raccontano che l'aristocrazia, dal canto suo, non reagì con calore a quella principessa venuta da lontano [illegible] sposa[illegible] l'uomo che sarebbe divenuto re. Presto la vita della coppia si spostò [illegible] Roma, con l'irritazione di lei verso il fascismo, l'odio verso i tedeschi, fino ai contatti [illegible] la Resistenza. Il referendum la condannò all'esilio: «Poté tornare solo dopo la morte [illegible] re», racconta il conte Ludovico Boetti Villanis Audifredi, ex parlamentare e tuttora presidente della «Commissione per la politica della consulta dei senatori del Regno», «Un organismo nato con l'avvento della Repubblica, quando i senatori del Regno ritennero di costuire una sorta di Consiglio della corona»; «La regina [illegible] una donna di grande cultura, uno spirito libero, che dava la sensazione di infastidirsi se qualcuno la chiamava "Maestà". Petacco ha riportato una sua frase che ne rivelava bene lo spirito: "Non [illegible] perché hanno paura [illegible] me", disse. "Io sono solo [illegible] regina". Voleva dire "Io sono al [illegible] sopra delle parti, al di là delle competizioni tra monarchici e repubblicani". In questo senso non ha mai amato la "cortigianeria", le formule di corte, perché la sua concezione di monarchia [illegible] qualcosa di diverso, [illegible] di assai superiore, alle formulette del passato. Voleva dire essere sempre al di sopra di qualunque formula, o di qualunque contesa».

Alla morte del re, dopo una pronuncia del Consiglio di Stato, Maria Josè potè tornare in Italia: la prima volta arrivò, inattesa, ad Aosta, ad un convegno su Sant'Anselmo, nel palazzo regionale. Si sedette nella penultima fila, [illegible] solo durante una pausa venne riconosciuta e presentata al pubblico, tra gli applausi, dai relatori. «Venne a Torino più volte, alla fine degli Anni Ottanta, quasi sempre in veste privata - ricorda l'avvocato Morbilli -. Probabil[illegible] confidava, [illegible] le [illegible] visite, di aprire la strada per il ritorno del figlio e del nipote». Nell'88, fu accolta in forma ufficiale dalla giunta di Maria Magnani Noya. Visitò la Biblioteca reale, pranzò al Cambio, e l'assessore Marzano la scortò alla società canottieri «Cerea», per una gita sul Po. La [illegible] l'accompagnò ad un concerto all'Auditorium Andrea Rosso, oggi coordinatore per il Nord Ovest del Movimento monarchico: «Ero giovane, e ricordo il mio stupore, la sensazione di tuffo nel tempo, di favola che si concretizzava. Mi colpì moltissimo vedere tutta quella folla che l'omaggiava, in cui c'era[illegible] persino gli universitari con le feluche».

L'ex regina [illegible] ospitata al Turin Palace, e [illegible] direttore di allora, Paolo Moreggio, che [illegible] guida le risorse umane del gruppo Turin Hotel International, non ha mai scordato quei 5 giorni: «Ricevette non [illegible] quante d[illegible] di persone. Secondo il cerimoniale, non poteva essere considerata una cliente, cosa che non fu. [illegible] l'ospite di una [illegible] ogni volta che entrava o usciva, dovevo presentarmi sulla porta nelle vesti di padrone di [illegible]. Prima di partire volle chiamarmi nella suite, e ringraziarmi. [illegible] tutto il personale si fece trovare schierato su due file, al piano, per ricevere il suo saluto». Del resto, in città, alcuni negozi sono fieri di fregiarsi ancora oggi dell'antico titolo [illegible] «Fornitori della Real Casa»: come i cioccolatieri Peyrano o il gioiellere Capello, la cui bottega fu fondata nel 1846. Il nipote di Guglielmo Capello, che porta il suo stesso nome, ricorda che «La regina veniva spesso [illegible] trovare mio nonno: ammirava soprattutto le collane di perle, che sceglieva molto lunghe e a più giri come l'epoca, gli Anni Trenta, esigeva. Una passione che l'accomunava alla suocera, la regina Elena, che possedeva decine [illegible] decine di collane di perle».

Alla fine degli Anni Ottanta, l'ex regina andò a vivere in Messico, «Rimase molto provata dalla morte, a Boston, del nipote», [illegible] nel '94 annunciò che [illegible] sarebbe più tornata a Torino, né in Italia. «Mantenne il proposito - dice ancora Giuseppe Morbilli -. Diceva che sarebbe tornata solo quando avrebbero potuto farlo anche il figlio e il nipote». «So che lei avrebbe tanto desiderato, prima di morire, che terminasse quel veto - dice l'ex sindaco Giovanna Incisa Cattaneo -. Non l'ho conosciuta bene, ho frequentato soprattutto la figlia. Ma so quanto fu avanti rispetto ai suoi tempi, anche nel comprendere che cosa rappresentassero le leggi razziali. Ha sempre lottato per l'Italia, che ha tanto amato, accettando l'esilio con dignità. Era una donna di infinita intelligenza e d'immenso coraggio». [illegible] la contessa Anna Provana di Collegno ricorda come sia stata «sempre molto attenta a ciò che accadeva nel nostro Paese», il professor Cesare Enrico Bertana, storico dell'arte che ha compiuto le ricerche iconografiche per i libri che l'ex regina ha dedicato alla storia dei Savoia, sbigottito [illegible] addolorato alle prime notizie dell'aggravarsi delle sue condizioni, ne raccontava l'altro ieri le doti [illegible] appassionata [illegible] [illegible] classica, e «di ricercatrice attenta e riflessiva. E' stata una studiosa di grande rigore. L'ho vista l'ultima volta a novembre, [illegible] sono stato da lei in [illegible] del suo ultimo compleanno, ad agosto: c'è stata una festa di famiglia, con il principe Vittorio, [illegible] principessa Maria Pia, Maria Gabriella, insomma tutte le persone più vicine. Stava bene, [illegible] lucidissima, come sempre. Il suo ultimo progetto era uno studio [illegible] Vittorio Amedeo II, che non è riuscita, purtroppo, a portare a termine».

Maria Josè in piazza Castello: un momento della [illegible] visita del [illegible], durata cinque giorni

D'estate era a Stupinigi e spesso si recava anche a Racconigi suo bene personale avuto in dono dal re

Morto Umberto cadde l'ostracismo e potè visitare la città «Giorni meravigliosi e molto intensi»

SEI SOLO/A?
STAI CERCANDO
IL COMPAGNO O
LA COMPAGNA PER LA VITA...?
CONTATTA IL
011/53.26.53
TOP SERVICE SRL
VIA CERNAIA, 25 - 10121 TORINO
TEL. 011/53.26.53 - 53.25.54 - FAX 011/53.42.78
E-mail info@libero.it

INCHIESTA: DOVE SONO I TORINESI CHE HANNO [illegible] LE PAGINE DI CRONACA?

Dopo la gloria, i giorni del silenzio

COMINCIA oggi, [illegible] Johnson, uno dei Fratelli Righeira, la nostra ricerca della Gloria perduta. La ricerca di coloro che per un giorno, un mese, un [illegible] sono stati catapultati dal destino o dal proprio talento sulla ribalta, sono stati protagonisti. E poi, con la stessa rapidità con cui erano saliti sulla scena o soltanto per lo scorrere del tempo, sono tornati nell'anonimato.

Insomma, siamo andati a vedere che cosa fanno oggi i torinesi che, in un passato remoto o vicino, [illegible] stati baciati dalla Gloria, quella Gloria che, [illegible] diceva Andy Warhol, il genio della Pop Art, «oggi la vita non nega a nessuno».

Non sempre la Gloria, quando ti abbraccia, è fonte di gioia, dispensatrice di fortuna in amore, salute e finanza. No, spesso [illegible] cattiva, avvolge in un alone scuro, rende il personaggio negativo, ne lega il ricordo a lutti, sangue. Oppure, arriva solo sulle nere ali della tragedia, della malasorte e avvolge la sua vittima in uno scialle di dolore e compassione.

Abbiamo cercato, [illegible] trovato, tutti questi volti della Gloria perduta, talvolta imbattendoci in perplessità: «Ma, sarà il caso che si torni a parlare di me?», in dubbiosi: «Per carità, parlare della mia vita [illegible] che, a chi servirebbe? Credo sia meglio tacere». O ancora, nella preghiera: «Lasciatemi perdere, sono un cagnone che ne ha combinate di cotte [illegible] crude, meglio [illegible] svegliare il cane che dorme. Inoltre, le figlie della mia compagna ignorano che cosa ho fatto in gioventù, che incosciente [illegible] stato. Dunque, che il mondo continui a non sapere nulla di me».

Ovviamente, abbiamo rispettato il desiderio [illegible] oblio, mai abbiamo violentato una Gloria perduta a rivelarsi, tutte quelle che incontrerete in questo appuntamento domenicale hanno accettato di buon grado di raccontare in quale modo, a un certo punto, hanno deciso [illegible] imboccare il tunnel che conduce [illegible] un'esistenza comune, lontana dai bagliori, clamori della notorietà.

Ne è venuto fuori un caleidoscopio di allegria, disincanto, gioia, ironia, autocommiserazione, nostalgia, invidia, malinconia, fatalismo. Mai ci siamo imbattuti nell'odio: segno che anche quando sgradita, la Gloria qualcosa di buono, o almeno [illegible] educativo, la cosiddetta «esperienza di vita», ha lasciato nei suoi eroi e vittime.

PRIMA PUNTATA

IL [illegible]

La fama improvvisa negli Anni Ottanta i guai giudiziari [illegible] il ritorno in scena

Residenza Monte Rosa
SAN MAURO TORINESE
PRA GRANDA - VIA IVREA - VIA SPERANZA

IN ELEGANTE COMPLESSO INSERITO IN AMPIA ZONA VERDE, VENDIAMO ALLOGGI COMPOSTI DI SOGGIORNO, CUCINA, 1 O 2 CAMERE, SERVIZI, BOX AUTO, SOTTOTETTO. POSSIBILITÀ MUTUO AGEVOLATO REGIONE PIEMONTE DI LIRE 75.000.000
G.S.I. s.r.l. Gestione Servizi Immobiliari
Tel. 011 397 17 67 - [illegible] 011 397 16 40

ELEZIONI AMMINISTRATIVE ULTIME TRATTATIVE E PRIMI COMIZI

LA SCELTA DI BERLUSCONI

Il leader della Casa per le Libertà, Silvio Berlusconi (nella foto il coordinatore di Forza Italia in Piemonte, Roberto Rosso), ha assicurato che entro giovedì annuncerà, d'accordo con Fini, Bossi, Casini e Buttiglione, il candidato del centro-destra alla successione di Valentino Castellani

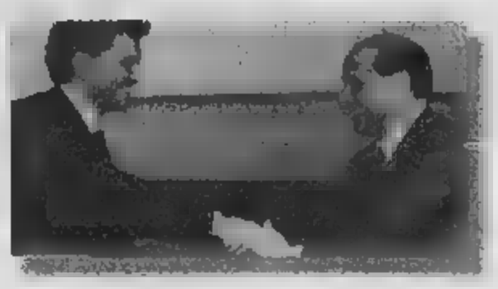

DILIBERTO: UNITI CONTRO IL POLO

Il leader nazionale dei Comunisti italiani, Oliviero Diliberto (nella foto con il segretario provinciale Stefano Barbieri), dal teatro Eliseo, dove ha celebrato gli anni del Pci, ha lanciato un appello ai cugini di Rifondazione affinché «recedano da una posizione isolazionista che può solo far vincere Berlusconi»

Carpanini e Rosso, a un passo dalla sfida

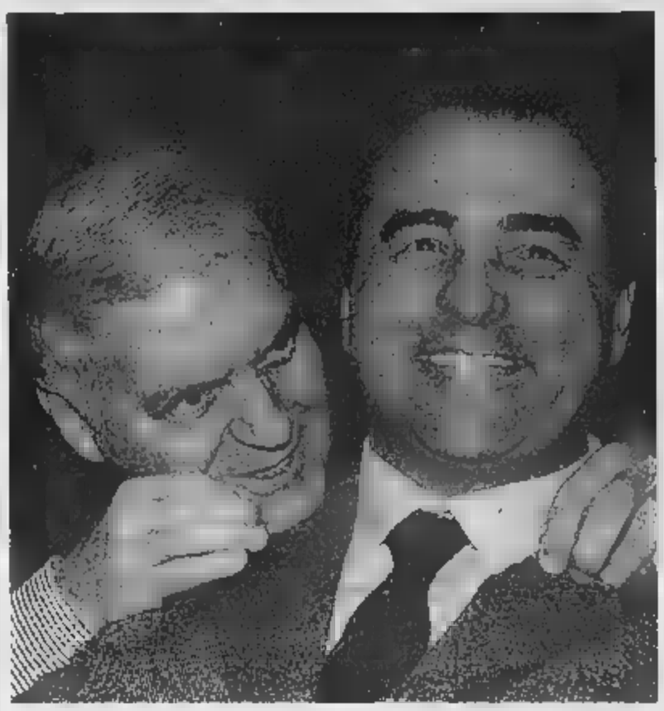

Antonio Di Pietro e il capolista per la Camera Elio Veltri

Palazzo Civico: già sei i candidati

Giuseppe Sampiorgio

Quando Carpanini è arrivato a Mirafiori al fianco del segretario Ds, Walter Veltroni, alcuni pochi hanno gridato: «Ecco il sindaco». E, subito dopo, lo stesso Veltroni avrebbe confidato ai suoi che il sondaggio nazionale svolto dalla società Swg per conto dell'Ulivo, [illegible] nomination al vice di Castellani. A quando l'annuncio ufficiale? Risposta: fra domani e dopodomani. In primo luogo perché, [illegible] il tavolo romano previsto per le 18 di oggi, quello subalpino (convocato alla stessa ora) slitta di almeno un giorno. Secondo, perché, da fonti non Ds, lo stesso sondaggio offre esito opposto con in [illegible] il presidente dell'Ordine degli avvocati Zancan. Che, sempre ieri, ha chiarito di «essere più determinato che mai» ad andare fino in fondo. Spiegando: «Il suffragio della candidatura, pur con la mediazione [illegible] partiti, dev'essere espresso direttamente dai cittadini. Dai quali, in questi due mesi, ho avuto grande riscontro». «Tant'è [illegible] - dice l'ex segretario Udeur, Rolando Picchioni - che la stessa Swg, nel gradimento lo pone in vantaggio rispetto a Carpanini».

Definito il «concorrente» del centro-sinistra, toccherà al Polo decidere, mentre Antonio Di Pietro, Elio Veltri e il consigliere regionale Alessandro Di Benedetto, dall'hotel Royal, hanno annunciato che l'Italia dei Valori farà lista autonoma, sotto la Mole [illegible] nel resto del Paese, con un proprio candidato sindaco, per ora senza volto, ma che sarà «identificato» al più presto, mentre toccherà a Veltri fare il capolista nel proporzionale.

Pure i radicali di Marco Pannella ed Emma Bonino hanno dato avvio alla raccolta di firme per presentarsi alle politiche con l'europarlamentare Marco Cappato e Sergio D'Elia nel proporzionale a Torino e provincia.

Il leader del Pdci, Oliviero Diliberto, dal teatro Eliseo, con al fianco il segretario Stefano Barbieri, ha lanciato un appello unitario ai cugini di Rc, per battere la destra, mentre il ministro Nerio Nesi, ha detto che Carpanini sarebbe il candidato preferibile per la successione a Castellani.

[illegible] sabato ricco di incontri, [illegible] conferenze e convegni. Sotto la Mole, dove la battaglia per il sindaco - [illegible] tutti manterranno le loro posizioni - si gioca, ad oggi, con almeno [illegible] concorrenti: del centro-sinistra, di Polo e Lega, dell'Italia dei Valori, di Rc, della lista civica che comprende i comitati spontanei e, quasi sicuramente, dei radicali che, annuncia il portavoce della lista Bonino, Bruno Mellano, decideranno nei primi giorni di febbraio.

Nel centro-destra, oggi si riuniscono i segretari regionali, mentre venerdì, il coordinatore di Forza Italia, Roberto Rosso ha incontrato Berlusconi, dal quale ha avuto assicurazione che entro giovedì ci sarà l'annuncio del candidato sindaco. Che, salvo sorprese, dovrebbe [illegible] essere proprio lui, Roberto Rosso. Stamane, l'eurodeputato Raffaele Costa e l'ex [illegible] Enrico Biondi, a Torino-Incontra, parteciperanno al convegno organizzato dalla rivista «Il Duemila», a cui hanno aderito circa 500 esponenti di area liberale. In questa sede Costa dovrebbe annunciare la propria strategia per le elezioni di primavera. Anticipata da voci che, [illegible] di vittoria del centro-destra, vorrebbero suo figlio Enrico nel futuro governo Berlusconi. Il che gli consentirebbe di mantenere il seggio a Strasburgo, dove potrebbe ottenere la presidenza di una [illegible]

In questo quadro, cosa farà Michele Vietti, esponente del Csm, che il segretario del Ccd, Casini, [illegible] indicato a Berlusconi [illegible] possibile outsider fra Costa e Rosso? La risposta di Vietti, domani, [illegible] 18, alla conferenza organizzata dall'associazione «Per Torino» al Circolo della Stampa (corso Stati Uniti 27), anche [illegible] dibattito affronterà problemi diversi, seppur importanti: giustizia, sicurezza e ordine pubblico.

AL CONVEGNO «IL [illegible] DI [illegible] PRESENTE ANCHE GIAN PAOLO ZANCAN

Il vicesindaco: punto sulla legalità

Cinque minuti di applausi da Veltroni e i Ds

servizio

Stefania Miretti

ALLE cinque della sera la situazione è la seguente: Domenico Carpanini è sul palco, parla già da sindaco - e almeno da candidato sindaco - e incassa [illegible] applauso di cinque minuti consecutivi; Gian Paolo Zancan è seduto in platea, sia pure in buona compagnia con Valentino Castellani, Giangiacomo Migone, Saverio Vertone, e non pare di buon umore.

Il punto di vista, naturalmente, è relativo: alla presenza di Veltroni e Fassino è in [illegible] l'assemblea tematica sulla sicurezza indetta dai Democratici di Sinistra, e «Carpanazzo» gioca due volte in casa, perché quello è il [illegible] partito, e perché il suo partito è riunito per un'intera giornata a discutere questioni che fino a qualche mese fa sembravano appassionare soprattutto lui, non a [illegible] ribattezzato «commissario Maigret» del centro-sinistra. [illegible] sul fatto che quella di ieri sia stata la grande giornata di Domenico, non ci sono dubbi. Con orgoglio, il vice-sindaco ha rivendicato la sua vocazione legalitaria e quella della città, ricollocandole entrambe a sinistra: «A differenza di quanto accade in altri Paesi - ha detto - in Italia il legalitarismo [illegible] è nei [illegible] della destra, da noi non c'è illegalità che [illegible] trovi un paladino tra i rappresentanti del centro-destra»; e ha aggiunto: «E' vero, [illegible] qualcuno dice, che a Torino c'è, rispetto ai piccoli reati, [illegible] di sopportazione più bassa che altrove, [illegible] io [illegible] lo considero un difetto: qui ci [illegible] sempre stati un forte senso di legalità e una cultura delle regole, qui c'è una magistratura che giudico tra le migliori d'Italia. E voglio anche dire che se una vecchietta viene aggredita e derubata della pensione, dalla parte della vecchietta stanno le ragioni della legalità e quelle della solidarietà. Quanto all'immigrazione, non ci [illegible] immigrati che delinquono, visto che la percentuale di persone che commettono reati tra gli immigrati regolari è la [illegible] che tra gli italiani. Ci sono invece i clandestini che entrano in Italia con il fine di delinquere, e non bisogna [illegible] esitazioni nel fermarli».

Se Carpanini è un fiume in piena, e finisce per trascinare anche la parte più garantista e diffidente della platea, il confronto sul «diritto a vivere sicuri», a partire da un documento redatto da un gruppo di lavoro coordinato dall'avvocato Anna Rossomando, è tutt'altro che indolore, [illegible] fosse che per la difficoltà di maneggiare parole che, [illegible] ammette lo stesso segretario regionale Pietro Marcenaro, non fanno parte del lessico familiare. E' possibile conciliare le rivendicazioni della commerciante di Porta Palazzo arrabbiatissima perché la sua nipotina [illegible] pochi anni «ha già visto due morti ammazzati in strada» [illegible] quelle dell'intellettuale libanese Ibrahim Osmani, in Italia da molti anni, che dice: «Ho 35 anni, credo [illegible] studiato con una certa ampiezza le democrazie moderne, [illegible] non ho mai votato. Ora vorrei potarlo fare»? Ed è giusto che la politica si misuri, oltre che sui dati di fatto, anche sull'emotività, sulle percezioni della popolazione? La risposta, secondo il ministro Fassino, è senz'altro sì: «La percezione di insicurezza è più alta che in passato anche perché c'è un allargamento della consapevolezza dei diritti da tutelare. Un po' com'è accaduto con Mucca pazza: gli italiani hanno scoperto [illegible] essere titolari di [illegible] diritto [illegible] alimentarsi in modo sano. Anche quella è sicurezza».

CONVEGNO [illegible] RICEVUTI DA FASSINO

Hanno atteso per quattro [illegible] di scambiare qualche battuta con il ministro Fassino e alla fine sono stati accontentati, benché i pochi minuti disponibili non siano bastati a chiarire i rispettivi punti di vista. Protesta civile, quella organizzata ieri dai membri del Coordinamento comitati spontanei torinesi fuori dai locali in cui [illegible] si svolgeva il dibattito sulla [illegible]. Superata l'irritazione per non [illegible] stati invitati ai lavori, ai manifestanti (armati di striscioni e qualche slogan) premeva incontrare il ministro della Giustizia «per fargli sentire la [illegible] di chi la [illegible] di sicurezza l'ha subita da anni e continua a subirla ogni giorno»: da Porta Palazzo a San Salvario, dalla Pellerina a Santa Rita, [illegible] corso Regina Margherita a Borgata Aurora. A dispetto dei provvedimenti governativi, infatti, in molte zone la sensazione [illegible] precarietà è palpabile. Da parte sua, il ministro - pur prendendo [illegible] delle lamentele - ha sottolineato le [illegible] adottate sul fronte della sicurezza e dell'immigrazione.

Veltroni con Nigra (al centro) e Carpanini ([illegible]) premia anziani militanti Ds

Patto tra gli enti

L'Italia «produrrà» congressi

L'industria dei [illegible] ha sottoscritto ieri, a Torino, un patto per promuovere l'Italia all'estero. L'obiettivo? «Che l'Ente nazionale per il turismo, le imprese, il governo e le Regioni si uniscano per sostenere la promozione di un'industria che fattura oggi [illegible] mila miliardi, ma in futuro potrebbe rendere molto di più».

Riuniti in una gremitissima sala del Centro Torino Incontra, oltre 500 associati (fra operatori, centri congressuali, albergatori) hanno assistito alla sigla di [illegible] patto che, come ha ricordato la «padrona di [illegible] Elda Tessore, presidente [illegible] Turismo Torino, «rappresenta un trampolino di lancio per l'industria congressuale: ed è per questa ragione che siamo molto orgogliosi di tenerlo a battesimo». Battesimo il quale, come ha invece sottolineato il vicesindaco Domenico Carpanini, «speriamo sia di buon auspicio per la nostra città. Una città che sul turismo congressuale, ultimamente, ha puntato tantissimo, [illegible] a creare un organismo specifico il "Torino convention Bureau"».

Durante la cerimonia - cui hanno partecipato anche il presidente della Regione Enzo Ghigo e l'assessore al Turismo Ettore Rachelli - è stato letto interamente quel documento grazie al quale gli operatori del settore sperano di incrementare le risorse destinate alla promozione internazionale: «L'Italia a questo proposito spende [illegible] di Turchia, Croazia e Slovenia - si è detto -, l'obiettivo è quello di risalire dall'attuale ottava posizione nel mercato mondiale ai primi posti, come il nostro Paese merita». Fra i punti fondamentali del patto: [illegible] supporto al finanziamento di una campagna pubblicitaria annuale sui principali media di settore europei, la creazione di un catalogo e di un sito Internet attraverso cui presentare in maniera uniforme, con l'ausilio di immagini, le destinazioni di convegni nonché il calendario dei grandi congressi e «incentive» organizzati nelle località italiane; un sostegno alla partecipazione alle fiere di settore, in cui il sistema-Italia si presenterà compatto e ben riconoscibile.

Enzo Ghigo

«Il flusso di convegni internazionali - si legge fra le altre [illegible] nel documento - può essere fortemente incrementato grazie ad una seria ed efficace politica di promozione che finora in Italia - a differenza della quasi totalità dei Paesi concorrenti - [illegible] è ancora mai stata realizzata. L'esperienza e la professionalità maturate dal sistema dell'offerta congressuale italiana sono tali che qualunque investimento diretto a sostenere l'immagine congressuale dell'Italia all'estero genererà frutti immediati e tali [illegible] ripagare abbondantemente gli sforzi intrapresi».

Ristorante
« La Vignassa »
Str. S. Felice, 86
10025 Pino Torinese
Tel. 011.84.02.00 - 011.84.36.98

dedicato agli sposi...

Il Ristorante La Vignassa, immerso nel verde sulle colline di Pino Torinese, Vi offre profumi antichi e sapori unici in un paesaggio indimenticabile.

Nel Vostro giorno più importante sarete gli unici sposi ad usufruire del ristorante e del [illegible] parco. La cucina, raffinata nei gusti e nella presentazione, viene preparata al momento con l'utilizzo di materie prime fresche e di qualità ineccepibile.

Ricorderete il Vostro giorno più bello per l'alta qualità del servizio e le eccellenti proposte gastronomiche.

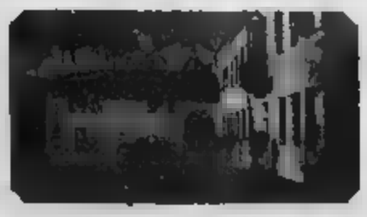

Specchio dei tempi

«Mettere nei parchi punti di riferimento per agevolare i soccorsi»-«Docente cambiata il 16 gennaio» - «Una ritenuta di venti lire a favore dell'ex Onpi» - «Può prenotare solo chi trova la linea libera»

Un lettore ci scrive:

«Scrivo a [illegible] di un gruppo di ciclisti dilettanti per richiamare l'attenzione sugli interventi di [illegible] nei parchi pubblici.

«Presso il Parco della Pellerina un gruppo di nostri iscritti si è trovato a soccorrere un podista che mostrava evidenti difficoltà respiratorie. Alcuni di noi hanno messo subito in pratica le proprie nozioni di primo soccorso mentre un altro chiedeva l'intervento del 118 con il cellulare.

«L'ambulanza è arrivata in tempi molto brevi, tuttavia gli operatori hanno avuto non poche difficoltà ad individuare il nostro gruppo all'interno del parco per la mancanza di precisi punti di riferimento. Di conseguenza si [illegible] persi minuti preziosi che, nei giorni successivi, si [illegible] rivelati fatali per lo sfortunato podista.

«Pertanto il nostro suggerimento sarebbe quello di installare nelle [illegible] maggiormente dispersive dei segnali, ad esempio delle paline numerate, affinché i mezzi di soccorso possano intervenire in un punto preciso e facilmente individuabile su piantine dettagliate da dare in dotazione alla varie unità».

Carmelo Maisano

Un gruppo di lettori ci scrive:

«Siamo alunni della 1ª, 2ª e 3ª C presso l'I.T.C. "C. Levi" di Torino. All'inizio dell'anno scolastico, ci è stata assegnata una professoressa di tedesco [illegible] di ruolo, in attesa di poterne [illegible] una definitiva. Eravamo consapevoli del fatto che prima o poi ci avrebbe lasciato (pensavamo tuttavia che sarebbe rimasta fino a fine anno come vorrebbe la logica) [illegible] abbiamo ugualmente instaurato un rapporto di stima e di affetto reciproci che difficilmente si sarebbero potuti avere con altri insegnanti.

«Il 16 gennaio l'insegnante è stata sostituita con quella di ruolo. Questi cambiamenti per noi [illegible] nuovi (già negli scorsi anni abbiamo cambiato circa 4 insegnanti l'anno). La [illegible] che più ci scandalizza è il criterio secondo il quale le nomine degli insegnanti non vengono fatte durante le vacanze estive e verso inizio anno scolastico, bensì a metà [illegible] quando il programma è già stato avviato; per non parlare poi della [illegible] informazione che ha provocato in noi scoraggiamento negli studi. E' da notare che per un indirizzo linguistico come il nostro è fondamentale avere un insegnante stabile perché troppi cambiamenti provocano solo lacune. La cosa che più ci rattrista è che nessuno ha salvaguardato i nostri diritti».

Seguono le firme

Un lettore ci scrive:

«Ho ricevuto il prospetto della pensione, [illegible] tutti gli anni a gennaio, e vorrei che qualcuno mi spiegasse una cosa che non sono mai riuscito a capire.

«Tutti gli anni, nel prospetto, c'è la voce: Pensione lorda... tot. lire, contributo Ex Onpi lire 20. Lire venti è una cifra ridicola, però sommata a tutti i pensionati a cui viene trattenuta probabilmente fa milioni. E poi cos'è questa Onpi? E se Ex Onpi vuol dire che non c'è più, perché, allora ci vengono trattenute queste lire 20? A beneficio di chi? Dove vanno a finire tutte le venti lire trattenute? Ho parlato con altri pensionati ed anche loro si sono posti la stessa domanda: tempo fa ho scritto all'Inps per chiedere chiarimenti, ma non si sono degnati di darmi [illegible] risposta. E la mia curiosità è rimasta tale. Quando si fanno le cose all'insegna della trasparenza, questa occorre sempre, anche per cifre così modeste che non consentono, oggi, neanche l'acquisto di una caramella».

Ettore Bertarelli

Una lettrice mi scrive:

«Vorrei segnalare le difficoltà che si incontrano per prenotare [illegible] una visita oculistica presso l'Ospedale Gradenigo: le prenotazioni sono aperte, solo telefonicamente, il primo e il terzo giovedì del mese, a partire dalle ore 13, e tre [illegible] telefonici che risultano perennemente occupati. Per qualsiasi altra visita basta recarsi presso gli sportelli dell'ospedale al pomeriggio. Perché questa differenza?

«L'Ufficio relazioni [illegible] il pubblico, al quale mi sono rivolta dopo [illegible] tentato inutilmente per diverso tempo di prenotare, mi ha risposto che sono disposizioni della Direzione sanitaria. Si dovrebbe comunque considerare che non tutti possono scegliere la visita privata e chi si rivolge alla struttura pubblica non dovrebbe elemosinare una visita da un ospedale all'altro. Non mi pare accettabile che per le prenotazioni si usi lo stesso criterio che si adotta per certe trasmissioni televisive: vince chi trova la linea libera. Mi pare [illegible] per la sanità non debba essere il telefono a decidere chi ha il "privilegio" di poter essere visitato».

Segue la firma

specchiotempi@lastampa.it

SICUREZZA NEI CANTIERI

UN OBIETTIVO MAI RAGGIUNTO

GLI INFORTUNI SUL LAVORO

In Italia muoiono 1200 persone l'anno per incidenti sul lavoro. Una ricerca dell'Inail dimostra come, con la ripresa economica, ogni volta aumentano gli infortuni. Un trend superiore a quello della Germania che spende per la prevenzione una somma 4 volte superiore a quella stanziata dall'Italia

INTERPELLANZA

Mariangela Rosolen, consigliere comunale dei comunisti italiani, ha chiesto al sindaco di rispondere sui problemi degli infortuni sul lavoro, «un aspetto della sicurezza come quello proposto dal Polo sulle manifestazioni di squatter al vertice franco-italiano». Ha presentato una interpellanza sulla sicurezza nei cantieri pubblici.

Omicidio colposo, s'indaga sul Comune

Per la morte dell'operaio edile

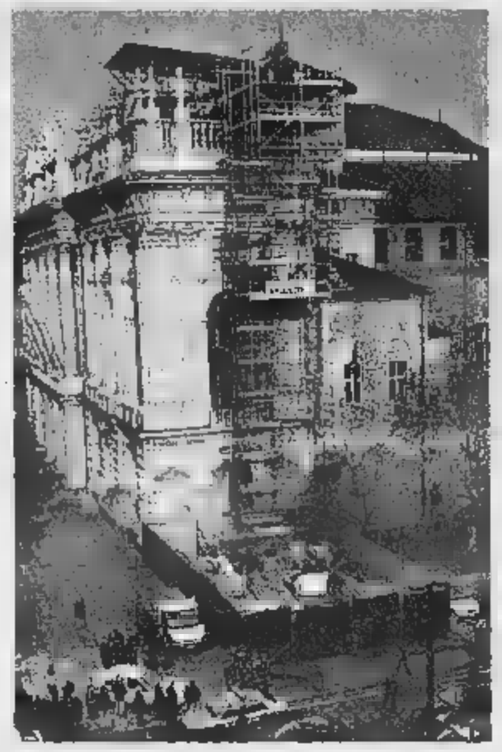

Il magistrato Raffaele Guariniello nell'inchiesta sulla morte del giovane operaio edile precipitato dall'impalcatura su una facciata di Palazzo Madama nel cantiere aperto per i restauri sta cercando di capire chi è il committente dei lavori. Vuole sapere se siano state rispettate tutte le norme edilizie sulla sicurezza sia stata commessa qualche omissione

Alberto Gaino

«Chi è il committente dei lavori?». Si informa l'ispettore inviato sul luogo dell'ultimo, ennesimo, infortunio mortale sul lavoro. Vuol sapere dal capocantiere chi ha appaltato il restauro dell'avancorpo juvarriano di Palazzo Madama per cui, venerdì, di primo pomeriggio, ha dato la vita l'operaio edile ventiseienne Luca Fois. Gli rispondono: «Il committente è l'associazione temporanea di imprese.....». Segue una rapida telefonata al procuratore aggiunto Raffaele Guariniello che, a quell'ora, sta rientrando in treno da Bari, dov'era stato a tenere una conferenza sugli obblighi di legge, guarda caso, previsti per la sicurezza nei cantieri di lavoro. Il magistrato sbotta: «Ispettore, non ci raccontino frottole sulla base del solito equivoco che il legislatore ha risolto con chiarezza, attribuendo a chi appalta i lavori precisi obblighi di vigilanza. Facciamo accertamenti».

Salta fuori che il committente è il Comune e sul rispetto, da parte dell'amministrazione civica, degli adempimenti di legge (la 494/96) sulla sicurezza nei cantieri si è avviata ieri l'indagine penale coordinata da Guariniello e affidata al pm Gianfranco Colace. Si procede naturalmente per omicidio colposo. Negli uffici della Procura della Repubblica si fa osservare che la legge attribuisce in questi casi la responsabilità al committente dei lavori prima ancora che al datore di lavoro. Come mai? «La preoccupazione del legislatore è stata quella che si frammentino le responsabilità quando, nei cantieri edili, operino, anche in successione temporale, più imprese. Sicché al committente si è fatto carico di vigilare direttamente e attraverso figure ad hoc espressamente delegate: il responsabile dei lavori e i coordinatori per la sicurezza sia nella fase di progettazione sia in quella dell'esecuzione».

Questi primi obblighi sono stati rispettati dal «Settore edifici per la cultura» di Palazzo Civico. Si tratta ora di verificare se i due professionisti nominati dal Comune hanno anche avuto dal committente pubblico l'«ampia autonomia decisionale e finanziaria prevista dalla legge». Anche questi sono, una volta, accertamenti preliminari all'inchiesta e propria che parte, comunque, da un dato di fatto agghiacciante: se è stato predisposto «piano di sicurezza» non può che essere stato disatteso venerdì pomeriggio. «Come si fa a tirar su con una fune una putrella di quel peso e dimensioni?» è stata la prima reazione degli investigatori accorsi venerdì in piazza Castello. Basta guardare su dare un'occhiata di lontano all'argano issato sull'alto ponteggio da dove è precipitato Luca: le misure di sicurezza? L'impresa per cui il giovane lavorava, la «Petralito Mario», compare fra i subappaltatori ufficiali «per opere di demolizione e : che c'entra tirar su una putrella di ferro? Lo sgomento per l'assurda morte è accentuato dalla constatazione d'obbligo che è avvenuta in un cantiere per la realizzazione di un'opera pubblica, finanziata con 4 miliardi .

La tragedia in Valle d'Aosta davanti a tre amici e a un gruppo di persone che attendevano il loro turno

Precipita da una cascata di ghiaccio e annega

Appassionata di «ice climbing» perde la vita in un piccolo lago

Claudio Laugeri
Luigi Longo

COGNE

La montagna era la sua passione - un anno fa è salita persino sull'Himalaya -, e solo quest'inverno aveva cominciato a scalare le cascate ghiacciate. Lo ha fatto per l'ultima volta ieri mattina, prima di essere sepolta da un lastrone di ghiaccio che si è improvvisamente staccato dalla parete.

Maria Cristina Rosazza Gat, 33 anni, Torino via Servais 128 laureanda in Scienze naturali, esperta di «glaciologia». Segretaria del «Sucai» (sottosezione universitaria club alpino italiano) da anni si esercitava nelle scalate di roccia. Negli ultimi mesi novità dell'«ice climbing».

Ieri mattina già a metà della cascata di Lillaz, a 1.800 metri di quota nella frazione alta di Cogne. Accanto a lei - che non era legata ai compagni - il fidanzato Davide Gonella, anche lui torinese di 33 anni. Sopra altri due amici cui la coppia partita da Torino ieri mattina alle 6.30. L'incidente è avvenuto intorno alle 11: il ghiaccio sottile, levigato dalla forza dell'acqua gelata del torrente Urtier, e l'elevata temperatura hanno probabilmente determinato il distacco del lastrone. Un volo di appena metri, sufficiente però a far sprofondare Maria Cristina su un terrazzino della cascata: la pioggia di acqua e ghiaccio che le è piombata addosso l'ha fatta annegare. Per ritrovarla ci sono volute tre ore . Inizialmente si pensava che fosse finita nel laghetto ai piedi della cascata e, del resto, il gradino sul quale sprofondata era un indistinto ammasso di ghiaccio. Difficile individuare il punto preciso in cui era finita. Alle 14.30 il dramma del riconoscimento del cadavere. «Fosse capitato a me... Perché non è capitato a me?» urla disperato il fidanzato. Davide Gonella, che sa darsi pace per quanto è accaduto. «Chissà, magari se avesse avuto la corda intorno alla vita si sarebbe salvata» ripete automa. «Non detto - di rincuorarlo Ezio Pallais e Elmo Glarey, le due guide del soccorso alpino valdostano che hanno recuperato Maria Cristina -. Anche se in effetti la corda è una sicurezza in più». A dare l'allarme era stata un'altra comitiva di scalatori. Avevano sentito il del blocco che si staccato dalla parete gelata, loro erano riusciti a capire dove fosse finita la donna.

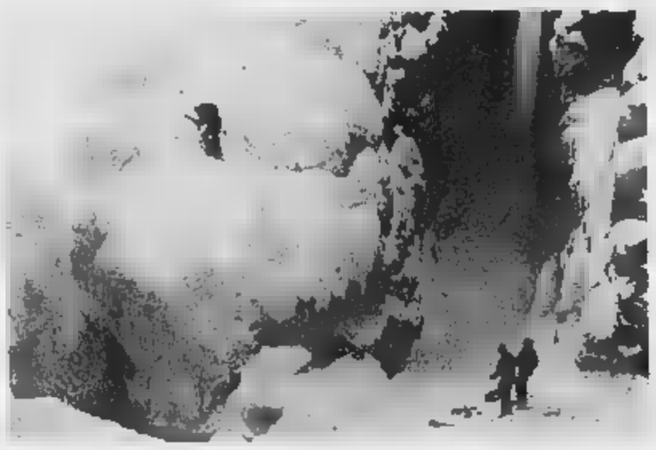

La cascata dove è avvenuta la tragedia in frazione Lillaz di Cogne

Il lastrone non ha retto al peso della donna facendola sprofondare dentro una massa d'acqua gelata Il corpo recuperato soltanto tre ore dopo

Durante le ricerche il fidanzato di Maria Cristina è sempre rimasto nel parcheggio all'imbocco della stradina per raggiungere le cascate di Lillaz. Il suo telefonino squilla di continuo, e ogni volta sono le solite parole di disperazione.

La stessa che c'è a casa dei genitori di Maria Cristina. La mamma Celsa piange continuo. Il padre, Piero, 80 anni, di farsi coraggio. «Glielo detto che le cascate di ghiaccio erano pericolose - dice -, ma sua una passione troppo grande. L'aveva ereditata da me, anche io preferivo comunque la roccia. In gioventù mi arrampicato sul Cervino, durante alcune escursioni ho perso i miei tre migliori amici. Mai però avrei immaginato che un giorno mia figlia potesse fare la stessa fine».

Festa del nuovo anno alla fine di gennaio

Simonetta

IDEE per una cena di Capodanno rinviata a fine gennaio. Ce lo chiede Stella D. quasi supplice «perché purtroppo l'appuntamento si avvicina e gli amici arrivano da fuori Torino (a Capodanno sono stati bloccati a per problemi di famiglia). Io voglio fare bella figura imbastire una cena con piatti tradizionali come anguilla-portafortuna, tacchino oca. Avrei bisogno del vostro aiuto. Bianca delle conserve mi può aiutare?».

Ecco le ricette, speriamo ancora in tempo.

ANGUILLA AL LIMONE. Portafortuna, come dice Stella e ribadisce Bianca delle Conserve. Spellare due anguille non molto grosse, lavare, asciugare, tagliarle a tocchi di 8 cm, insaporirle con sale; affettare due limoni, infilarne una fetta uno stecchino, poi un pezzo di anguilla e continuare alternando fino chiudere con limone. Ungere olio tegame, disporre gli spiedini, rosolare rigirandoli, cospargere con poco burro fuso e il succo filtrato di un limone, cuocere a tegame coperto per 10 minuti spolverizzare con pan grattato, mescolare lasciare dorare, poi servire.

SOGLIOLA CON GAMBERETTI. Lavare otto filetti di sogliola, cuocere brevemente in mezzo litro di latte bollente salato, colare, disporre in una pirofila e cospargere con 400 g di gamberetti, puliti, lessati in acqua salata. Diluire il latte di cottura un cucchiaio colmo farina bianca, unire poco burro, pepe, profumo di limone, mescolare, cuocere per 2-3 minuti, versare sul pesce, cospargere con grattato e fiocchetti di burro. Passare in forno già caldo a 170° per minuti. Guarnire con limone.

CARCIOFI RIPIENI. Spuntare i carciofi (le dosi per 8, due a persona), tornire i fondi, lavarli in acqua acidulata succo di limone, disporli in un e semicoprirli con poco brodo, succo di lim e sale; lasciarli brasare a fuoco vivo poi colarli. Tritare finemente 100 g di pollo lesso e 60 g di lingua salmistrata (se non ci sono in casa si possono sostituire con carne salumi che si hanno, n.d.r.), unire 20 g di funghi secchi fatti rinvenire in acqua, poi saltati in padella e tagliuzzati, salare e mescolare. Aprire cautela le foglie dei carciofi, farcirli con il composto tritato, passarli nell'uovo sbattuto poi nella farina bianca mescolata a parmigiano grattugiato e dorarli in padella con olio d'oliva. Se avanzasse del ripieno, formare delle palline, passarle in farina parmigiano e friggerle. Mettere tutto su un piatto da portata e guarnire con fettine di limone.

TACCHINO Bianca delle conserve suggerisce una coscia tacchino o d'oca più osso o un'anatra. Preparare il ripieno con quello che si ha, carni tritate, salumi, salsiccia spellata e sbriciolata, pane intriso nel latte, erbe aromatiche, parmigiano grattugiato, uno o due, sale e pepe. Imbottire le cosce o l'anatra il ripieno, cucire l'apertura con filo bianco da cucina, rosolare in poco condimento due carote una cipolla affettate, due foglie di alloro, un rametto di timo, girare, lasciar insaporire, poi coprire con due mestoli di brodo sgrassato e cuocere lentamente per circa due ore. Servire con patate al forno. piace, prima del brodo, spruzzare di brandy.

OCA IN Pulire l'oca, bruciacchiare, lavare, asciugare, frizionare tutte parti con abbondante sale e pepe. Mettere in un tegame ovale lauro, salvia, rosmarino e timo, tre bacche di ginepro e due bicchieri di acqua, coprire e cuocere a fuoco lento per tre ore punzecchiandola ogni tanto. Eliminare il grasso, alzare fiamma, rosolare bene, irrorare con bicchiere di cognac, Calvados grappa, lasciar evaporare, poi tagliare pezzi e servire.

DOLCI Lavare 12 patate di media grandezza, cuocerle in acqua salata per 30 minuti, sbucciarle, passarle allo schiacciapatate sbattendo la frusta, incorporare cucchiaio grappa profumata, 100 g di panna fresca, ben sbattute sale. Formare delle frittelle, velarle appena con farina bianca, friggerle in abbondante olio d'oliva. Appoggiarle su un piatto caldo e con il setaccino spolverarle appena di zucchero al velo.

simonetta.conti@lastampa.it

Messa in Duomo

Il cardinale saluta mons. Micchiardi che andrà ad Acqui

Messa particolare quella presieduta dal cardinale Severino Poletto ieri pomeriggio in Duomo: la funzione religiosa è stata infatti occasione per salutare monsignor Pier Giorgio Micchiardi, nominato di Acqui Terme. Monsignor Micchiardi, dopo dieci anni da ausiliare dell'arcivescovo di Torino, succederà dal prossimo febbraio monsignor Livio Maritano, che lascia Acqui per raggiunti limiti di età.

Il cardinale Poletto ha salutato monsignor Micchiardi ricordandone «la grande spiritualità, l'umiltà la costante ricerca del bene altrui». «Ti abbiamo inoltre donato un'automobile - ha aggiunto col sorriso Poletto -, perché muoversi sulle colline di Acqui potrebbe faticoso...». Il vescovo Micchiardi ha ringraziato ed invitato i fedeli torinesi di passaggio ad Acqui «a bussare alla mia porta: sarà sempre bello rivedere i vostri volti».

Cailan'd
DRINK
ATELIER
Via Pietro Micca, 4 (1° Piano) - Torino - Tel. 011.541297
SPOSA CAILAN'D?
Non è più un sogno!
Eccezionalmente
da L.500.000 a L.2.000.000
per gli abiti da sfilata
(Dall'8 gennaio al febbraio)

ULTIME NOVITÀ NEL CAMPO DELL'EPILAZIONE DEFINITIVA

È nato in America il sistema laser che garantisce l'epilazione permanente. Recentissime indagini effettuate dall'Associazione di Dermatologia dell'Università di Ottawa su un rappresentativo campione di pazienti sottoposti alla laser-epilazione questo sistema, hanno confermato la totale efficacia del trattamento. L'innovazione tecnologica di questo macchinario è l'utilizzazione di un sistema di raffreddamento con gas criogeno che, producendo un abbassamento considerevole della temperatura dell'epidermide, consente l'uso di potenze energetiche molto elevate, le sole a garantire la non ricrescita dei peli, operando in totale assenza di effetti collaterali.

Per informazioni:
Centro-Laser Candela di Torino, numero verde

SCOPRI LA CON CROCIERA

17/25 MARZO – QUOTA SPECIALE: M.G.M. £. 2.400.000
Incl. Tasse d'imbarco, Assicurazioni, Trasfers per/da Malpensa
M.G.M. VIAGGI – Via Giolitti, 45 – Tel. 011 8177629

avviata agenzia di
ONORANZE FUNEBRI
ottima posizione, cessione arredamento. AFFARE.
Telefonare se interessati
AL NUMERO

PK
publikompass
C.so Massimo d'Azeglio, 60 -
011.666.52.11 - Fax 011.666.53.00

api TORINO
Associazione Piccola e Media Industria di Torino e Provincia
Aderente alla CONFAPI

In collaborazione con l'A.N.C.L. - Associazione Nazionale Consulenti del Lavoro - Unione Provinciale di Torino, API Torino organizza un incontro tecnico informativo sulle novità fiscali introdotte da:

2001 342)
MARTEDI' 30 GENNAIO 2001 - ore 14.30

Relatori:

- Dott.ssa ***Sabrina Capilupi*** — Funzionario Ministero Finanze — Assimilazione reddito lavoro dipendente dei compensi dei collaboratori coordinati e continuativi. Previdenza complementare.
- Dott. ***Luca Miele*** — Funzionario Ministero Finanze — Reddito d'impresa (credito d'imposta L. del 23.12.2000). Collegato fiscale alla Finanziaria 2000/redditi di lavoro dipendente prodotto all'estero.
- Dott. ***Marco Piacenti*** — Funzionario Ministero Finanze — Redditi di lavoro dipendente - principali novità in materia di detrazioni, oliquole IRPEF, fissazione del T.F.R.

Si prega confermare la propria presenza alla Segreteria dell'incontro
(Tel. 011.45.13.223-248 - Fax n. 011.45.13.103 - e-mail sindacale@apito.it)

Dieci ore di blocco per il vertice italo-francese di domani, previsto un corteo di dissenso

L'Alta velocità paralizza le vie del centro

Strade chiuse al traffico e sosta vietata da stasera intorno a piazza Castello

Polello

Dieci ore di vertice italo-franc- sull'Alta velocità paralizzeranno, domani, il storico di Torino. Ci saranno strade e piazze chiuse, traffico deviato su percorsi alternativi e oltre mille tra poliziotti, carabinieri, agenti della guardia Finanza e vigili urbani che presidieranno piazza Castello e dintorni per garantire la sicurezza presidente Jacques Chirac ai ministri dei due Paesi.

Il protocollo degli incontri e delle visite è pronto da una settimana. La prima personalità ad arrivare a Torino, Palazzo Reale, (10,15) sarà il Presidente del consiglio, Giuliano Amato, accompagnato dal ministro degli Esteri, Lamberto Dini. In contemporanea al arrivo, da Piazza Carlo Felice, si muoverà il corteo del dissenso: sindaci di alcuni paesi della Valsusa, studenti, forze sociali da sempre contrarie alla Tav, alcuni gruppi di autonomi. Un corteo - stimano in questura - di qualche migliaio di persone che si attesterà in piazza San Carlo. Soltanto ad una delegazione sarà consentito percor- il resto di via Roma, fino piazza Castello, per una dimostrazione antitav.

Al presidente Chirac - il cui arrivo in piazzetta reale è previsto le 10,30 - saranno riservati gli onori militari cui seguirà il primo colloquio tra il presidente del Consiglio Giuliano Amato e il capo dello Stato francese. Il primo Ministro Jospin arriverà a Torino prima di mezzogiorno. Un'ora mezza più tardi ci sarà la colazione in Prefettura alle 15,15 la riunione plenaria di tutti i ministri. Se ci saranno rallentamenti nei lavori le due delegazioni ripartiranno da Torino alle 17,40 quando, finalmente, verranno rimossi i blocchi del traffico ed i divieti di sosta in tutto il centro.

Fino ad allora, però, muoversi in questa fetta di città compresa tra piazza Carlo Felice e corso San Maurizio, tra piazza Vittorio e via Pietro Micca, sarà un problema. Una specie di slalom aggravato anche dalla chiusura singhiozzo di alcuni corsi (durante la mattinata per l'arrivo in città delle auto blindate i ministri) e di alcune strade del centro (per le visite previste ad alcune strutture cittadine). I vigili urbani hanno mobilitato oltre 100 uomini soltanto per smistare il traffico in centro. Per un migliore coordinamento tra le varie forze di polizia un vigile ed un carabiniere manter- i contatti con i loro colleghi direttamente dalla centrale operativa della Questura.

E veniamo alle chiusure. Via Roma, piazza Carlo Felice, piazza San Carlo, via Verdi, via Palazzo di città, via XX Settembre, piazza Castello, viale dei Partigiani e viale I Maggio saranno interamente chiusi al traffico: si potrà accedere soltanto appositi «pass» rilasciati dalla Prefettura. Via Po, invece, sarà percorribile in direzione di piazza Vittorio, in modo da garantire uno sfogo a chi sbuca dalle strade laterali. In piazza Castello, invece, potranno passare soltanto i mezzi pubblici; fino ieri mattina era ipotizzato un collegamento tra via Pietro Micca via Po, cancellato poi per motivi di opportunità. In via Mila- gli autobus Atm saranno bloccati quando i rappresentanti dei due Paesi si recheranno in municipio.

Le soste. Nella cartina sono segnate tutte le dove sarà vietata la sosta, dalle 20 di questa sera e fino al termine della convention. Sono compre- - oltre a strade e a piazze interdette al traffico lunedì - anche altre vie scelte in base a motivi di ordine pubblico per ragioni di sicurez- dei partecipanti all'incontro.

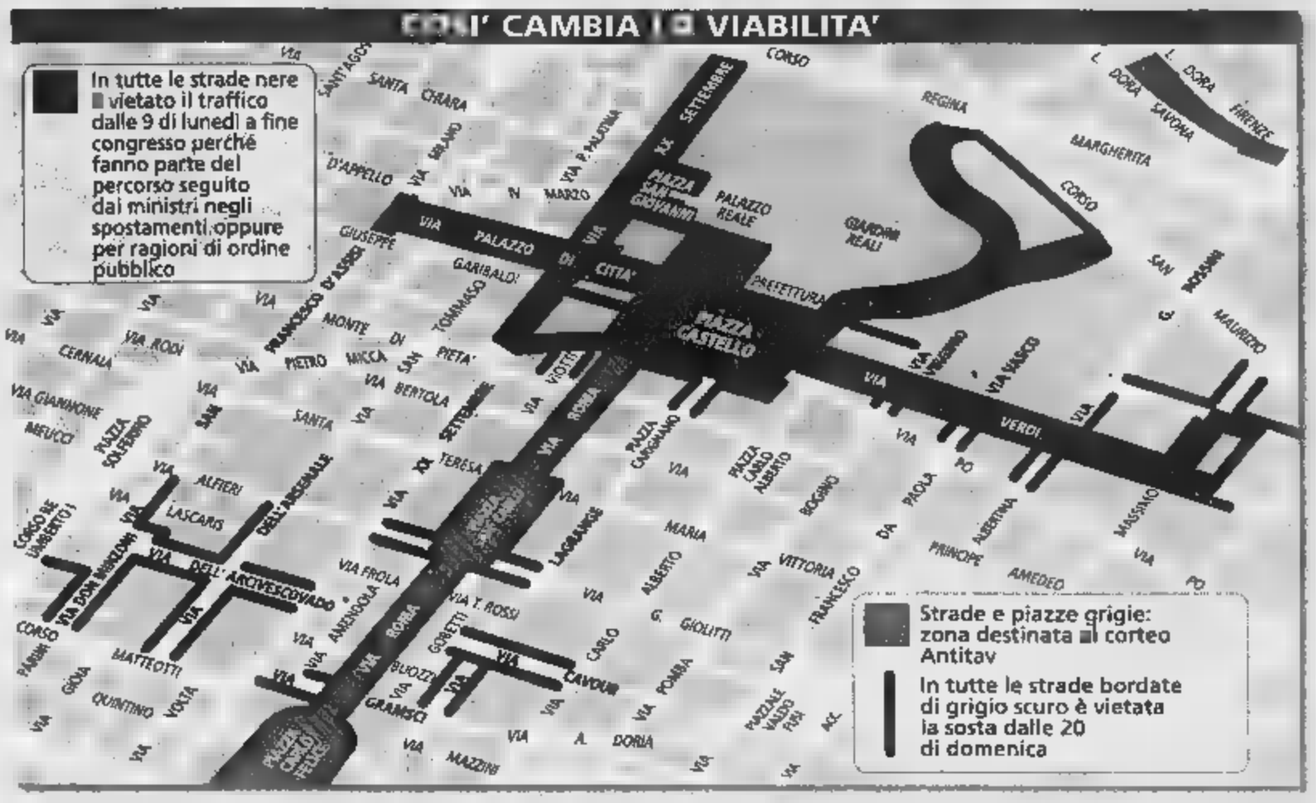

BOLLETTINO METEO

Domenica 28 gennaio

Su Piemonte e Valle d'Aosta, cielo inizialmente poco nuvoloso, nel corso della giornata, aumento della nuvolosità. Visibilità: discreta con riduzioni per foschie. Temperatura: in diminuzione. Venti: deboli, variabili occidentali.

IERI

TEMPERATURE IN CITTA'

MASSIMA	7,9
MINIMA	3,2
UMIDITA' (ore 14)	

PRECIPITAZ

FINO ALLE ORE 19	0 mm
TOTALE DI QUESTO MESE	23,9 mm
MEDIA (1913-1994)	38,1

AEROPORTO DI CASELLE

MASSIMA	9,6	MINIMA	3,8
PRESSIONE (ore 20)			1008 hPa

RECORD del mese ultimi 50 anni

MASSIMA	19,5	18 gennaio 2000
MINIMA	-15,4	21 gennaio 1954

UN ANNO FA

MASSIMA	4,5		-1,3

Con la collaborazione Scuola d'Applicazione e d'Arma

OGGI

sorge alle 7 e 54 minuti; tramonta alle ore 17 e 31 minuti.

LA LUNA: si leva alle ore 10 e 4 minuti; alle 21 e 24 minuti.

- Primo quarto 2 gennaio ore 24
- Luna piena 9 gennaio ore 21
- Ultimo quarto 16 gennaio ore 14
- Luna nuova 29 gennaio ore 14

O: si sta allontanando dal Sole alla velocità di quasi un grado al giorno.
VENERE: riconoscibile come la stella della sera che appare per prima a Sud-Ovest.
MARTE: si trova nella parte centro-occidentale costellazione della Bilancia
si presenta il tramonto di Venere come la stella più luminosa del cielo.
SATURNO: osservabile 7 gradi a destra da Giove da quando il cielo inizia a divenire scuro.
IL FENOMENO: oggi alle ore 14, Mercurio viene a alla massima elongazione Est, cioè alla massima distanza angolare dal Sole (18,4 gradi). Per questo motivo si rende visibile alla sera

Inaugurato l'anno della magistratura contabile che lamenta organici al lumicino

Pensioni: «Cause chiuse entro il 2001»

Il presidente della Corte dei conti promette rapidità

Nino Pietropinto

«Chiedo perdono a tutte le persone che da anni aspettano la pensione. Ma prometto che entro un giustizia, scomparirà l'arretrato». Francesco Filippis, presidente della Corte dei Conti torinese, è un magistrato che si nasconde certo. «C'è gente che aspetta 40 anni una risposta, e si tratta persone bisognose». Filippis ha scelto l'inaugurazione dell'anno giudiziario della Corte, a Palazzo Lascaris, davanti a politici e amministratori per lanciare il suo messaggio. Sa bene che le strutture sono insufficienti, che mancano i giudici, il personale ausiliario è carente, che persino quei quattro computer che gli hanno mandato sono vecchi, superati. Ma lui non è uno che si abbatte facilmente. Nella sede di via Roma 305, che è diventata una sorta di Fort Alamo (come ha detto ieri il presidente degli avvocati Gian Paolo Zancani, conti- a combattere la sua guerra contro i ritardi, le inefficienze. Dovrebbe avere 7 giudici in organico, ma per molti mesi è stato lasciato solo a dirigere l'ufficio. Con l'aiuto di alcuni magistrati di altre sedi che, a titolo gratuito, solo per amicizia verso Filippis, gli hanno dato una mano.

Il presidente della Corte dei conti torinese, Francesco Filippis: «Chiedo perdono persone che da anni aspettano la pensione ma prometto che entro anno avranno giustizia»

Niente arretrato tra un anno, basta con le pensioni di una guerra finita mezzo secolo fa. E' la nota positiva che arriva Palazzo Lascaris. Per il resto, relazione letta procuratore regionale Mario Pischedda ha ripercorso i vecchi temi dolenti. Pochi mezzi, strutture inadeguate, Roma sempre più lontana, indifferente. Un lavoro da Sisifo: tante istruttorie, tanti processi con risultati davvero sconfortanti. I giudici firmano le sentenze, infliggono condanne per centinaia di milioni, ma solo qualche spicciolo viene in realtà recuperato. «La pertentuale recuperata è veramente irrisoria, tale da vanificare e mettere in dubbio la stessa utilità della giurisdizione contabile» dice Pischedda. Ma in via Roma nessuno molla: «E' la sezione più produttiva d'Italia. In sei mesi, in tempi rapidissimi, arriva alla sentenza». La Corte ha due grossi filoni di interventi: dirime i contenziosi sulle pensioni ed emette sentenze contro impiegati dello Stato che hanno provocato con il loro comporta- danno alle del Paese. Pischedda elenca alcuni casi di dipendenti infedeli, condannati a risarcire lo Stato. Dopo il procuratore regionale è il turno dei politici. Ci sono Nerio Nesi, ministro dei Lavori pubblici, senatrice Maria Grazia Siliquini, Castellani, Ghigo, Mercedes Bresso, l'avvocato Zancan, Raffaele Costa.

La tragedia alle Vallette, ogni anno solo a Torino una decina di casi analoghi

Trovano la bimba morta nella culla

Valentina aveva tre mesi, è mistero sulle cause

Valentina aveva tre mesi. Ieri mattina papà e mamma, due ragazzi che abitano in un condominio delle Vallette si alzati po' più tardi del solito, hanno fatto colazione e sono andati a svegliare la piccola. Sembrava dormisse. Invece morta, da pochissimo tempo, non più di un'ora, al massimo due. Hanno chiamato il «118», è arrivato un medico che non ha potuto far altro che verificarne la morte. Poi è intervenuta una pattuglia della volante che ha svolto le solite indagini. E' stata aperta un'inchiesta, ci sarà l'autopsia. Per ci sono perché. Anzi, la scomparsa Valentina, che ha fatto precipitare una famiglia in un dolore senza nome; la bimba potrebbe essere rimasta vittima un caso di «morte in culla». Ogni anno, a Torino, si verificano decina di casi.

Solo in questi ultimi 25 anni si è focalizzato l'interesse scientifico. Gian Carlo Gallone, allora responsabile del Centro di riferimento regionale, nel corso di un convegno, aveva spiegato che «dalle ricerche condotte non è ancora possibile correlare l'evento certe, pur tuttavia sono state identificate statisticamente condizioni cliniche e fattori ambientali che possono predisporre ad un maggior rischio». Ancora una volta l'unica è la prevenzione. In un fascicolo edito a cura dell'Asl, «Nanna Sicura», stati elencati semplici consigli. «Fate dormire i bambini sul fianco destro o sulla schiena», dicono gli esperti. «Non permettete che si fumi nell'ambiente dove si trova il neonato. Fate in modo che il bambino nei primi mesi vita abbia troppo caldo a letto». Altri suggerimenti: «Per la maggior parte dei bambini - la posizione più ido- nella culla sembra essere quella sul fianco destro o sulla schiena». Solo alcuni bambini non devono dormire in questo modo per motivi medici. E gli esperti insegnano ai genitori come sistemare il braccio del bambino in modo da impedire che si rigiri a pancia in giù. Oppure come sia bene farlo dormire su un materasso non troppo morbido e senza cuscino. Un aspetto importante riguarda la temperatura ambientale. Vanno bene 19-20 gradi e, infine, avvolgetelo troppo stretto nelle coperte, lasciate che la testa e le braccia si liberamente».

Seguivano altri suggerimenti. Oggi però la tecnologia consente margini di sicurezza maggiori. Ci sono lettini che, attraverso dispositivi elettronici, sono in gradi segnalare, con un allarme acustico o un collegamento a telefoni e ai centralini delle emergenza, l'intensità e le caratteristiche del battito cardiaco. [m. nu.]

Riunione in Comune

Genitori nella scuola Elettrodi chiedono l'intervento della Regione

Vertice ieri mattina presso l'assessorato all'Istruzione di Palazzo Civico. Riuniti attorno al tavolo, gli assessori e i dirigenti dei Comuni di Beinasco, Chieri, Chivasso, Collegno, Giaveno, Grugliasco, Moncalieri, Nichelino, Rivalta, Rivoli, Settimo, Venaria e Torino. Argomento: il problema pazza», e meglio, come affrontarlo dal punto di vista della somministrazione delle bovine nelle scuole. Risultato: «Abbiamo deciso di chiedere un incontro urgente - ha dichiarato l'assessore Paola Pozzi promotrice della riunione - con la Regione per tutte le informazioni utili relative alle caratteristiche dei controlli, al loro esito e ogni eventuale ulteriore elemento atto a consentire l'assunzione degli opportuni orientamenti in materia». Da domani, comunque, partirà l'operazione-modulo. I genitori dei 40 mila scolari che frequentano le scuole comunali riceveranno a un documento su cui sottoscrivere l'opzione carne sì, carne

Sfoglia gratis a casa tua e leggi un giorno in più.
2001
	Metropoli* (1.250 lire a copia)	Regionale (1.250 lire a copia)	Edicola (lire a copia)
7 gg. sett.	449.000	359.000	413.000**
6 gg. sett.	385.000	308.000	354.000
5 gg. sett.	321.000	257.000	296.000
*Solo Torino città, Pinerolo e Venaria
**Disponibile la domenica in tutta la città.
LA STAMPA
L'abbonamento. Il bello di ogni giorno.

Grandi Occasioni da non perdere!!!

MERCEDES E300 ELEGANCE
1997
Nero metallizzato • Abs • Air bag • Clima
ns prezzo **39.000.000**

CHRYSLER GRAND VOYAGER LX 2.5 TD
1998
Nero metallizzato • Abs • Air bag • Clima
ns prezzo **38.900.000**

MERCEDES C280 ELEGANCE
1996
Nero metallizzato • Abs • Air bag • Clima • Int. pelle
ns prezzo **34.000.000**

MERCEDES C200K CLASSIC SW
1997
Nero metallizzato • Abs • Air bag • Clima
ns prezzo **33.000.000**

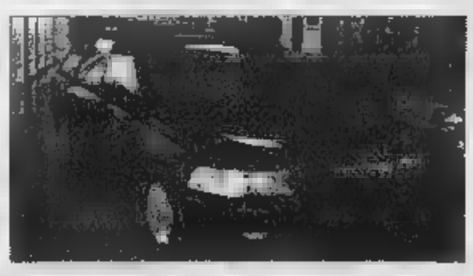

VOLVO V40TA 2000CV
1998
Nero metallizzato • Abs • Air bag • Clima
ns prezzo **30.000.000**

VOLVO 850 TDI SW
1996
Grigio metallizzato • Abs • Air bag • Clima
ns prezzo **28.900.000**

VOLVO V40 1.9 TD
1997
Nero metallizzato • Abs • Air bag • Clima
ns prezzo **28.000.000**

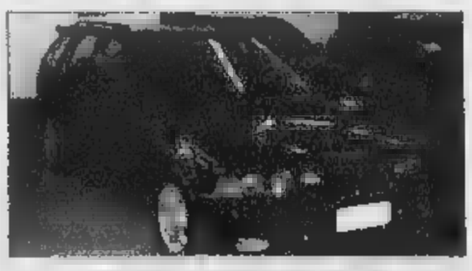

BMW 318 TD SW
1996
Blu metallizzato • Abs • Air bag • Clima
ns prezzo **26.900.000**

MERCEDES E250 DIESEL SW
1995
Blu • Abs • Air bag • Clima
ns prezzo **25.000.000**

VOLVO 850 GTL
1995
Blu • Abs • Air bag • Clima
ns prezzo **22.500.000**

FIAT SCUDO KOMBI 1.9 TD
1999
Bianco • Clima
ns prezzo **22.500.000**

FORD GALAXY 2.0 GHIA
1996
Grigio metallizzato • Abs • Air bag • Clima
ns prezzo **22.000.000**

BMW 525 TD SW
1994
Verde metallizzato • Abs • Air bag • Clima
ns prezzo **19.900.000**

MERCEDES 200 CE 16V
1993
Nero metallizzato • Abs • Air bag • Clima • Int. Pelle
ns prezzo **19.200.000**

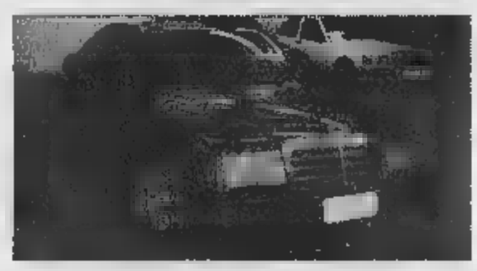

MERCEDES C180 16V
1995
Blu • Abs •Air bag • Clima
ns prezzo **18.900.000**

FORD PUMA 1.7 16V
1997
Blu metallizzato • Air bag • Clima
ns prezzo **17.000.000**

MERCEDES E220
1993
Abs • Abs • Air bag • Clima
ns prezzo **11.000.000**

MERCEDES 190 E 1.8
1992
Bianco • Abs
ns prezzo **5.500.000**

MERCEDES C200K ELEGANCE
2000
Grigio metallizzato•
Abs • Air bag • Clima •
vettura aziendale

MERCEDES CLASSE A
VARI COLORI
Abs • Air bag • Clima
KM "0"

autoCentauro

AOSTA: St. Christophe: Loc. Grand Chemin - Tel. 0165.**361947-8**

ogni 15 giorni in tutte le edicole
su la piazza
Il giornale degli annunci economici della Valle d'Aosta, Canavese e Biellese
trovi anche... DoveAndiamo
APPUNTAMENTI • MERCATINI
PROPOSTE PER IL TEMPO LIBERO

VALLE D'AOSTA

REDAZIONE PIAZZA CHANOUX 28, TELEFONO 0165 231181, FAX 0165 235470, E-MAIL AOSTA@LASTAMPA.IT
PUBBLICITA' PUBLIKOMPASS S.P.A. PIAZZA CHANOUX 28/A, TELEFONO 0165 231424, FAX 0165

REGIONE

ogni 15 giorni in tutte le edicole
su la piazza
Il giornale degli annunci economici della Valle d'Aosta, Canavese e Biellese
trovi anche... DoveAndiamo
APPUNTAMENTI • MERCATINI
PROPOSTE PER IL TEMPO LIBERO

Alla vigilia del summit italo-francese di Torino il ministro Nerio Nesi ricorda: «Non accettiamo diktat»

Posizioni opposte sui Tir nel tunnel del Bianco

I francesi intendono contingentare il transito dei mezzi pesanti

Il ministro ai Lavori Pubblici Nerio Nesi durante la sua recente visita al traforo

COURMAYEUR

Vigilia tormentata del vertice di Torino tra Francia e Italia che si svolgerà domani. I trafori transalpini, porte del Nord-Ovest italiano, sono al centro del summit. La sorta di «ricatto» di Parigi che condiziona la linea ferroviaria Torino-Lione alla riapertura o alle limitazioni di traffico del tunnel del Monte Bianco rischia di rendere problematico il ritorno alla normalità dopo il rogo del 24 marzo di due anni . Il ministro dei Lavori Pubblici Nerio Nesi proprio ieri nel capoluogo piemontese ha ribadito che «l'Italia non può accettare diktat dalla Francia sul passaggio dei Tir sotto il anco e sulla realizzazione dell'al velocità ferroviaria».

Ha aggiunto: «I francesi parlano di contingentamento, noi di misure tecniche non quantitative, cioè di limiti alle distanze e alle cadenze dei passaggi». Il problema è stato affrontato decisione anche nell'incontro di Parigi di mercoledì tra lo stesso Nesi e il ministro francese ai Trasporti Jean-Claude Gayssot. Nesi ricorda: «A durezza bisogna rispondere con durezza, noi siamo inferiori a nessuno». In realtà differenze, anche piuttosto marcate, tra Italia e Francia sulla questione Bianco non riguardano soltanto i governi. Se esiste un'opinione comune dai Verdi su entrambi i versanti alpini, non si può dire altrettanto delle comunità locali e delle categorie economiche e sociali.

La vallata Chamonix, in testa sindaco della cittadina Michel Charlet, di Tir non vogliono neppure sentir parlare. In Valle d'Aosta e Courmayeur «stop ai Tir» è avversato dalle istituzioni. Il sindacato valdostano preme per rapida riapertura del traforo con una accorta politica sul transito dei mezzi pesanti, mentre il sindacato francese pone pesanti limiti.

Proprio ieri a Chambéry lo hanno ribadito in un convegno in cui hanno partecipato diverse associazioni ambientalistiche. [e. m.]

LA TRUFFA

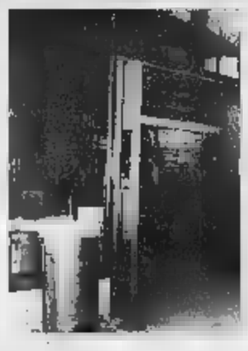

CON LE CARTE CLONATE

Giovane arrestato dalla polizia con 4 carte di credito falsificate e usate dentro il Casinò

SERVIZIO A PAGINA 45

Cogne, giovane torinese aveva combinato una scalata con il fidanzato e alcuni amici a Lillaz

Muore schiacciata dal ghiaccio della cascata

Il corpo ritrovato dalle guide dopo 3 ore

Claudio Laugeri
inviato a COGNE

La guida alpina si strappa dai pi di scarpe e calze, nemmeno guarda in faccia quel giovane con gli occhiali squadrati e l'aria mesta in piedi vicino a lui. «Non so cosa dire» mitraglia un paio di volte con voce stizzita. Poi alza la testa e spara: «Non è possibile». Lo sguardo è intenso, colmo di rabbia. La guida non vuole dire come si chiama e tanto meno parlare di come è morta Maria Cristina Rosazza Gat, 33 anni, di Torino, appassionata di glaciologia, rimasta aggrappata a 50 metri quadrati di cascata di ghiaccio sciolta dalla grande quantità d'acqua rovesciata dal torrente Urtier, a 1800 metri d'altezza.

Il fidanzato di Maria Cristina è nel parcheggio di Lillaz, qualche centinaio di metri più in basso. Cammina per non restare fermo, quasi potesse così evitare di pen- e ciò che non potrà mai dimenticare. Piange e si schiaccia le l sul viso con il palmo mano. Accanto a lui ci sono un paio di amici. Si sono dati appuntamento a Cogne per una giornata dedicata alle scalate sulle pareti di ghiaccio, una passione. «Ma bisogna conoscere la montagna, le varie zone, non basta saper salire» dicono Ezio Pallais ed Elmo Glarey, le guide del soccorso alpino arrivate a Lillaz per trovare Maria Cristina.

A sinistra, alcuni amici della giovane morta ieri a Cogne. Sopra le guide alpine impegnate nel soccorso alla cascata di ghiaccio di Lillaz dove ieri pomeriggio è avvenuta la tragedia

A dare l'allarme erano stati alcuni altri scalatori, impegnati su un altro tratto di quella cascata di ghiaccio. «Ho udito un rumore forte, ho capito che accaduto qualcosa e ho dato l'allarme» ha spiegato un giovane della comitiva ai carabinieri di Cogne.

Erano le 11,45. L'elicottero del soccorso alpino si è alzato in volo subito, una decina di minuti dopo era a Lillaz. «Ci siamo fatti calare prima noi, poi abbiamo ricevuto l'attrezzatura» spiegano Pallais e Glarey. Nessuno visto dov'era caduta la giovane. I soccorritori temevano fosse finita nel laghetto alla base della cascata: lo strato di ghiaccio era stato bucato una porzione di cascata caduta dal punto dell'incidente.

Il corpo Maria Cristina, però, fermato molto prima. E' rimasto schiacciato su una gobba di ghiaccio formata dall'acqua tra la roccia la cascata. La giovane è finita lì sopra, schiacciata dal peso della lastra ghiaccio che scalava sommersa dall'acqua lanciata dal torrente Urtier. Il corpo della giovane è stato recuperato poco dopo le 14,30. «Era in una zona impervia, è stato difficile lavorare in quelle condizioni» dicono ancora le guide del soccorso alpino. Ieri, cielo era sereno, la temperatura buona. «Ma c'era troppa acqua quella cascata, ha impedito la formazione di ghiaccio con uno spessore adeguato scalata in sicurezza. E poi, quella giovane nemmeno la corda. E' importante averla sempre legata, anche in qual tipo di scalate» aggiungono le guide.

Altro servizio IN CRONACA

IMPRONTE

TENACE, suor Rita Duguet, lo è sempre stata. Abbraccia ogni cosa con convinzione, così come appena più che ragazza, fa con la fede. Nei 37 anni passati tra le parrocchie, i bambini, le famiglie e le aule di scuola non si dà mai pervinta. Lancia le frecce del suo entusiasmo cuori dei bimbi e delle loro famiglie. Non lo fa con ostinazione, le ali del suo credere sono fatte di ore di ascolto, di sorrisi simpatia. L'ostinazione la conserva per superare ostacoli. Non cede mai, suor Rita. Giovane animatrice a Bordighera dopo aver deciso di entrare nella congregazione delle suore di San Giuseppe, poi elementare e di catechismo. Il suo ultimo impegno di parrocchia è ad Arliod di Gignod.

Martedì 23 gennaio, nella messa mattutina, legge la lettera agli Ebrei in cui banditi sacrifici e offerte. L'assemblea risponde: «Eccomi Signore, io vengo a fare le Tue volontà». Qualche minuto dopo, Rita, si lascia andare nelle braccia del Cielo.

★★★

LASCIATE le reception degli alberghi di famiglia, Cesare Milano, guarda le mani che hanno stretto quelle di tanti clienti decide di usarle soltanto per sè. Mette a frutto le capacità di accarezzare antichi legni, di comprendere opere d'arte mes- da parte dal tempo dagli uomini. Fa restauratore per la sovrintendenza regionale e dedica al «dopo lavoro» la passione per il frutteto e l'orto davanti a casa, ad Avise. Nelle mani passano sedie o mobili sfasciati, tele sbiadite, altari sghimbesci. Poi pesche e albicocche. Ci vuole attenzione che è nella sua indole. La impiega anche nella caccia, tanto da meritarsi il nomignolo di «Pernis», pernice. Quando il suo compagno di caccia chiude la sua vita, Cesare ripone il fucile e prende la canna da pesca.

Venerdì 26 gennaio, gli amici hanno cantato la vita di Cesare Milano, «Pernis».

AOSTA IMPIANTI

- IMPIANTI ELETTRICI CIVILI E INDUSTRIALI
- VIDEOCITOFONIA
- TV SATELLITARI
- TELECOMUNICAZIONI
- ANTINCENDIO

PERSONALE ALTAMENTE SPECIALIZZATO

PRONTO INTERVENTO 24 ORE SU 24 0347 0631802

LOC. TEPPE, 23 11020 QUART (AO)
Tel. 0165.775721 - Fax 0165.775596

Lancia
PASSWORD

Fino al 31 gennaio
la nuova Lancia Y
festeggia il vostro usato.

Con una supervalutazione
fino a L.3.500.000
anche sull'usato che vale
zero*, potete avere una
Lancia Y elefantino blu
a L.15.900.000.

In più finanziamento
senza anticipo in 36 mesi.**

E prezzi bloccati
per tutto il mese.

Dalla Concessionaria Lancia

Autoprestige 2000
Corso Ivrea 43, Aosta, tel. 0165.26.21.14

Il Granturismo

BCSDArcy

"Sì, mi sono abbonato. Anche alla fortuna."

Ogni mese una Fiat Punto e altri bellissimi premi in palio.

Ogni giorno leggi, ogni mese vinci.
Se ti abboni da dicembre 2000 ad aprile 2001, potrai vincere uno dei 50 premi in palio ogni mese: una Fiat Punto, 10 compatti stereo, 10 macchine fotografiche, 5 TV Color, 11 macchine da caffè, 3 PC portatili, 10 buoni benzina IP da L. 500.000.
Non aspettare: prima ti abboni più possibilità hai di vincere! Scegli la formula di abbonamento che ti è più comoda:

postale: La Stampa a casa tua, risparmiando 500 lire al giorno;
edicola (Piemonte e Valle d'Aosta): ritiri La Stampa all'ora che vuoi, all'edicola che vuoi e la paghi 1.150 lire;
metropoli (Torino città, Pinerolo ■ Venaria): La Stampa a casa tua, entro le 7.30, a 1.250 lire. Come vedi, il risparmio è quotidiano. In più, qualunque formula tu scelga, per 5-6-7 giorni, pagando 12 mesi in un'unica soluzione, avrai un mese di lettura gratis. Vale a dire che il tuo abbonamento durerà 13 mesi*.

Ogni giorno leggi, ogni giorno risparmi.
Con l'abbonamento potrai scegliere tra mille vantaggi: sconti per lo sci o per il cinema, e in più la "Stampain card", che ti dà sconti e agevolazioni per la casa, la famiglia e il tempo libero.

Come puoi abbonarti?
- Per telefono, al n. 011 56.381 (servizio automatico 24 ore su 24) o per fax al n. 011 56.27.958;
- per posta, ■ La Stampa, via Roma 80, 10121 Torino;
- per e-mail all'indirizzo abbonamenti@lastampa.it;
- in edicola (solo per l'abbonamento edicola).

Come pagare?
- Conto corrente postale n. 950105;
- bonifico bancario sul conto 12601 intestato a La Stampa presso l'Istituto Bancario SANPAOLO di Torino;
- carta di credito, telefonando al numero verde 800-233383;
- agli sportelli del Salone de La Stampa, via Roma 80;
- in edicola (solo per l'abbonamento edicola).

*Sconti e promozioni non sono cumulabili

LA STAMPA
L'abbonamento. Il bello di ogni giorno.

Lo ha annunciato il sindaco Grimod durante il convegno sulla sicurezza in città

Telecamere contro la criminalità

«Una persona su tre obiettivo dei delinquenti»

[illegible] Lucchini
AOSTA

Videocamere nel centro storico per un maggior controllo della città. E' la notizia data venerdì sera dal sindaco Guido Grimod durante il [illegible] promosso dai Mercanti Salassi su: «La sicurezza dei cittadini nel centro storico [illegible] nella città. Che difese porre in atto contro la microcriminalità?». In un salone ducale gremito, alla presenza di rappresentanti della magistratura, delle forze di polizia, delle associazioni commerciali [illegible] di politici, i promotori dell'incontro hanno esordito sgombrando il [illegible]po dai dubbi: «Nessun pregiudizio contro gli immigrati, ma un momento di riflessione sulla situazione della microcriminalità».

Antonio Garuccio, portavoce dei Salassi, ha chiesto alle autorità la regolarizzazione dell'"ambulantato" abusivo per facilitare l'integrazione, ripercorrendo gli episodi di «disturbo sociale» accaduti ad Aosta [illegible] recente. «Evitiamone il peggioramento», ha detto. In un'indagine condotta tra 129 commercianti del centro storico [illegible] emerso che 83 non hanno subito alcun reato, 12 furti di lievi entità, [illegible] danneggiamenti lievi e 1 aggressione, [illegible] hanno preferito [illegible] denunciare.

«Un cittadino su tre - ha detto Bruno Raviola, coordinatore dell'associazione organizzatrice del convegno - è [illegible] preso di mira da malintenzionati. E' opportuno "fotografare" la microcriminalità che ho suddiviso in tre: comune, legata alla droga, legata al commercio abusivo a largo raggio. Se prevenire [illegible] meglio che reprimere, sollecitiamo una presenza continua, con pattuglie [illegible] polizia [illegible] piedi».

E le leggi che ruolo svolgono nel sostenere l'impegno delle forze dell'ordine? «Urgono modifiche allineate all'entità dei reati - ha detto Massimo Denarier, rappresentante del sindacato di polizia 'Sap' -. Esistono persone a cui è stata ritirata la patente per ben 12 volte, eppure continuano [illegible] guidare l'auto perché [illegible] legge italiana non impone il sequestro definitivo della patente. Abbiamo le mani legate». Pacato, ma incisivo il monito del procuratore Maria Del Savio Bonaudo. «In veste di magistrato - ha detto - mi preme puntualizzare il pesante disagio originato dalla microcriminalità che, in ogni caso, non sfiora neppure l'Sos lanciato su buona parte del territorio nazionale. Come genitore vorrei evidenziare il nostro compito di fondamentale importanza nel prevenire comportamenti "a rischio" dei figli».

Hanno invece disorientato le affermazioni del radicale Marino Pasquettaz che ha invocato l'autodifesa di «cittadini armati di revolver». Di grande civiltà i commenti del rappresentante dell'associazione magrebina regionale, Chaib Mohamed, marocchino, commerciante [illegible] «valdostano» da 20 anni. «Clandestino uguale criminale? No - ha detto -. E' opportuna, invece, la distinzione fra delinquente e galantuomo, di qualunque nazionalità sia». E da questo straniero ben integrato è venuta l'invocazione di un principio sacrosanto: il rispetto delle regole del Paese ospitante [illegible] provenienza. «In Valle gli extracomunitari producono lavoro - ha spiegato Riccardo Jacquemod, responsabile del Centro immigrati -. Rifiuto il parallelo criminalità-immigrazione». Qualità della vita «scadente» ad Aosta, secondo Gianfranco Fisanotti, presidente dell'Apt di Aosta «e [illegible] per la presenza degli immigrati». «La criminalità non è affatto diminuita nel centro - ha replicato Giuseppe Sagaria, presidente dell'Ascom cittadina -. Le denunce? Molti le ritengono, non a torto, inconcludenti. I clandestini devono essere regolarizzati».

Il convegno dei Mercanti Salassi ha affrontato il tema [illegible] microcriminalità nel centro storico [illegible] Aosta

Quell'arma finale

A chi toccherà impersonare il «macho» Taricone? Sarà il manovale che lavora per la ristrutturazione al 3° piano oppure il verduriere con lo sguardo scanzonato? E Marina la «gatta morta»? [illegible] quella [illegible] carina che non abbandona la minigonna nemmeno con un metro di neve oppure la barista con l'aria ingenua del caffè all'angolo? Per [illegible] parlare di Rocco, quello che [illegible] non ha scelto con quale [illegible] fidanzarsi. Chissà quanti si contenderanno quel ruolo per partecipare alla «Strada del Grande Fratello», il nuovo programma ideato dal sindaco di Aosta superando le più ardite aspettative dei commercianti, scesi in agone per rivendicare la tranquillità nel lavoro. Basta furti, stop alle aggressioni, al bando i rompiscatole più o meno ambulanti. Per il sindaco di Aosta, una manciata [illegible] telecamere renderà le [illegible] del centro più tranquille. Esperimento già avviato in altre città, come Torino o Milano. Ed erano stati proprio episodi come il furto [illegible] qualche maglietta oppure un «vù cumprà» troppo petulante [illegible] scatenare la reazione della gente. Altro che le rapine e gli omicidi, paventati dai negozianti aostani [illegible] spauracchio per un futuro molto prossimo.

Meglio un rimedio radicale, avrà pensato il sindacosceriffo Grimod, anche per scongiurare l'eventualità di un Marino Pasquettaz con cinturone [illegible] cappello da texano. Ed ecco il progetto che porterà sul «Viale del tramonto» la criminalità nel centro storico. Come scusa è buona. La verità è di certo un'altra. Grimod vuole celare un accordo [illegible] qualche colosso mediatico per trovare nuovi talenti «a tutto tondo» per il mondo dello spettacolo. Tariconi e Marine aostani da proiettare nell'universo dei media, in cambio di [illegible] posto da regista [illegible] nomination per l'Oscar. L'abbiamo smascherato, ora confessi. [illegible] faceva sul serio? [c. l.]

I «signori degli anelli» e il traffico cittadino

I cassetti si apriranno? Ne usciranno, cioè, i progetti, ingialliti o meno, delle varie versioni dell'ormai notissimo (proprio per la sua non realizzazione) «piano della viabilità cittadina»? L'incantesimo della rottura di sigilli mai aggrediti da alcuna volontà potrebbe avverarsi sulla spinta della «Prima relazione sullo stato dell'ambiente» ad opera dell'Arpa. Relazione che ha, tra l'altro, sottolineato come gli effetti del disastro nucleare di Cernobyl non siano svaniti. Pensare che all'epoca c'erano state assicurazioni inequivocabili: «La nube nucleare in Valle non è arrivata». Si è poi saputo qualche tempo dopo che nulla [illegible] nessuno poteva fare un'affermazione così drastica perché gli strumenti di rilevazione non esistevano.

Capitolo chiuso, torniamo al traffico. Benzene sovente al livello di guardia, smog quasi simile [illegible] quello delle metropoli, Aosta ha un'aria non proprio invidiabile. Il girotondo d'auto nelle vie cittadine attenta anche le orecchie: l'inquinamento acustico è notevole. Senza nulla togliere al meticoloso lavoro di rilevazione dell'Arpa tutto ciò non sorprende. E' [illegible] conferma di quanto sia caotico il traffico aostano.

Ci fu un tempo, due legislature fa, che l'amministrazione comunale intraprese la via della «rivoluzione» annunciando la soluzione di tutti i mali (o quasi): la circolazione ad anello. Per questo ancora oggi esiste una via Partigiani supertrafficata e una via Festaz a mezzo servizio. Peccato che l'«anello» non sia mai stato chiuso.

I «signori degli anelli», cioè gli amministratori, devono essersi distratti [illegible] Aosta è precipitata in quello che è oggi. Un po' di ottimismo [illegible] guasta mai, quindi perché non credere alla speranza che i polverosi progetti [illegible] riemergano nei cantucci dove sono stati riposti? La volontà mai trovata [illegible] troverà, altrimenti gli amministratori rischiano di dover at[illegible] una sorta di coprifuoco, di limitare cioè le loro uscite in orari sicuri, quelli di metà mattinata [illegible] di metà pomeriggio. Gli altri spezzoni del giorno sono da dimenticare perché l'aria di Aosta raccoglie oltre che i fumi e i [illegible] dei motori anche il digrignare dei denti di automobilisti furenti e il sibilare di frasi non proprio figlie del «fair play».

Il tempo è galantuomo si sa. Un militare di leva d'oggi ricorderà che quando era bimbo già sentiva parlare del recupero di «Maison Savouret» che oggi è una realtà. Vedete, prima o poi tutto si risolve. Ci vuol pazienza. [e. mar.]

E' stato inaugurato ieri mattina lo spazio espositivo allestito in piazza Chanoux e riservato ai «professionisti» dell'artigianato

L'Atelier come anteprima di Sant'Orso

Dal minuto oggetto in legno alla maestosa stufa

AOSTA

Neve e sole, [illegible] ideale per presentare il primo atto della internazionale Fiera [illegible] Sant'Orso. L'inaugurazione, ieri mattina, dell'«Atelier des métiers» consente al pubblico sempre numeroso ed eterogeneo di «rileggere» la tradizione valdostana, intatta nella sua essenza, evoluta e abbellita nella forma. Un oggetto semplice come può essere un vaso [illegible] diventato il simbolo delle opere di Giuseppe Buillet. Con il tornio [illegible] [illegible] libera crea vasi verticali che, per dimensioni, sembrano raffigurare una «scala del desiderio» di presentare, ad ogni edizione, un numero più ampio di oggetti.

La maestosità delle stufe in pietra ollare dei fratelli Ferrari fa pensare [illegible] vecchio focolare della nonna trasferito in una abitazione rustica, ma elegante, in cui questa fonte di calore, essenziale [illegible] passato, può divenire un caldo oggetto di arredamento.

All'ombra dell'austero palazzo comunale e in una delle piazze definita «tra le più belle d'Italia», le «campane» bianche della struttura accolgono l'arte [illegible] le [illegible] trasformazioni. Fra i vecchi [illegible] tradizionali mestieri ben si inserisce la lavorazione della pelle fatta da giovani donne, soprattutto [illegible] ripropongono oggetti d'antan. Annamaria Malavolti confeziona, da [illegible] anni, borse [illegible] ogni foggia, con particolare attenzione agli zainetti. Cos'hanno [illegible] attraente questi accessori che fanno moda? «Sono [illegible] copia più aggraziata dello zaino "del martedì" - dice -, giorno canonico per i valligiani che scendevano al mercato». Pergamena, tessuto e inserti in cuoio per i paralumi di Laura Jans, figlia d'arte.

Anche il visitatore più distratto [illegible] indifferente non può non essere rapito dalla rara bellezza del tronco [illegible] noce su cui Giuseppe Binel ha scolpito il lavoro della vigna, dalla [illegible] sistemazione nel terreno alla festa della vendemmia. Si sprecano gli aggettivi tra i visitatori per definire le sculture di Matteo Crestani che, in noce [illegible] cirmolo, presenta quadri in cui «vivono» i protagonisti, i giullari, [illegible] [illegible] soggetti preferiti», dice, tristi nella loro gioia.

«I nostri ricami? Si riferiscono a disegni che risalgono al Medioevo, al Rinascimento, fino ai giorni nostri», dicono le tessitrici di canapa della cooperativa «Lou dzeut» di Champorcher. [s. l.]

L'assessore regionale Piero Ferraris inaugura l'«Atelier des métiers»

La banda musicale [illegible] capoluogo regionale durante l'anteprima di Sant'Orso

I politici ci ascoltano solo ogni [illegible] anni

Ritengo che la rubrica «Lettere al giornale» non abbia soltanto la caratteristica di sfogo del cittadino [illegible] di riempitivo, ma che sia anche una fonte inesauribile di informazioni per l'amministratore pubblico e per la dirigenza, informazioni che servono per migliorare la vita quotidiana. Sebbene qualche volta ho delle difficoltà di collegamento temporale, in quanto la pubblicazione delle lettere non sempre è immediata alla ricezione da parte del giornale, ho il buon gusto di andare a verificare l'attendibilità di quanto riportato, depurando ogni aspetto polemico o di interesse personale. Ebbene in sintesi, nella maggio[illegible] dei casi vi [illegible] molta verità ed esattezza. Ad esempio, [illegible] riporto, che i nomi dei Comuni non [illegible] riportati sui cartelli stradali nell'esatta dizione come voluta da una legge regionale [illegible]ora vigente; che in piazza Manzetti in Aosta vi sono segnate ancora strisce pedonali che convergono sulla rotonda, quando un'ordinanza del Sindaco di qualche anno addietro trasferisce tutto il flusso pedonale altrove; che non si deve, [illegible]mpre sulla suddetta piazza, lasciare l'autovettura [illegible] gli autobus con motore acceso per andare a prendere il caffè o le sigarette, e che le autovetture non debbono intralciare la libera circolazione; che le insegne [illegible] bandiera o [illegible] tende parasole ai negozi devono avere un'altezza minima dal suolo per [illegible] intralciare o essere pericolose [illegible] transito pedonale, sempre per ordinanza; [illegible] gli ambulanti al mercato del martedì specie quando c'è [illegible] devono subito riporre le cartacce negli appositi cassonetti e [illegible] lasciarle svolazzare; che l'ing. Franco Cuaz della Sav spa aveva fatto la proposta di [illegible] terza corsia da Châtillon sino alla bretella di Ivrea, al fine di velocizzare lo smaltimento [illegible] flusso turistico dalle vallate laterali vista l'impossibilità di creare degli svincoli diretti per i caselli [illegible] velocizzare il rientro; e quant'altro ancora. Ebbene a tutte le osservazioni che attenti lettori segnalano, non viene prestata la minima attenzione e quindi non viene posto rimedio. Aggiungo che alcune segnalazioni possono essere dirottate alla magistratura per quanto di loro competenza. Ma come è possibile farsi leggere ed ascoltare: i politici seguono il cittadino soltanto [illegible] mese ogni cinque anni in occasione delle elezioni, e tecnici e dirigenti esauriscono il loro spirito sul tavolino [illegible] nell'orario [illegible] servizio, [illegible] dopo cadono nell'assoluta cecità e sordità.

Lettera firmata, Aosta

[illegible] DI TURNO

[illegible] 1
Courmayeur (t. 0165.842047, via Roma, 33); *La Thuile* (entro 15' [illegible] ch. su [illegible] med. urg, t. 0165.884110, v. Collomb, 44); *Villeneuve* (entro 15' dalla chiamata su ricetta medica urgente) (t. 0165.95039, p. Chanoux, 12), *Cogne* (entro 15' dalla chiamata [illegible] ricetta medica urgente, t. 0165.74401, v. Grand Paradis, 4).

DISTRETTO 2
Ad Aosta , [illegible] or. 9-22 [illegible] porte ap.) e 22- [illegible] di dom. (a porte chiuse), la farmacia *Detraglache* (t. 0165.262205, piazza Chanoux, 35); *Valpelline* (entro 15' [illegible] chiamata [illegible] ricetta medica urgente, t. 0165.73281, loc. Prailles 7); *Nus* (entro 15' dalla chiamata su [illegible] ricetta medica urgente, t. 0165.767906, v. Saint-Barthélemy, 2).

DISTRETTO 3
Breuil-Cervinia (t. 0166.949059, *via Antonio Carrel*); *Saint-Vincent* (t. 0166.512236, via Padri [illegible] Chiesa, 13).

DISTRETTO 4
Brusson (t. 0125.300125, via Tro[illegible] Villages, 23); *Donnas* (t. 0125.807016, [illegible] Roma, 129); *Issime* (t. 0125.344081, via Capoluogo, 35).

[illegible] Tel. (0165/202[illegible]
Autumn in New York. (h. 16; 18; 20; 22,30)

[illegible] DE LA VILLE: Prog. (ore 18-23) tel. (0165) [illegible] (www.delaville.it) [illegible] carica [illegible] 102. (h. 16; 18; 20,30; 22,30)

DES GUIDES: Tel. (0166) 949.473 [illegible]

GRAND PARADIS: Tel. (0165) 749.373. CHIUSO

MONTE BIANCO: [illegible] (0165) 841.206 CHIUSO

[illegible]

AMBTORNIN: Tel. (0166) 510.080 (www.vogliadicinema.it)
Non ho sonno. (h. 18,30; 20,30)
Red Planet. (h. 22,30)
Ingresso 10.000; cinepass 8.000

PALAIS: Tel. (0166) 510.080 (www.vogliadicinema.it)
La carica del 102. (h. 16; 18)
Red Planet. (h. 20)
Non ho sonno. (h. 22,30)

[illegible]

IDEAL: Tel. (0166) 51[illegible] (www.vogliadicinema.it)
Wonder Boy. (h. 16; 22,30)
Trappola criminale (h. 20,15)
Ingresso 10.000; [illegible]

[illegible] Tel. (0125) 425084.
Lista di attesa. (h. 16; 18; 20; 22,15)

VERRÈS: Tel (0125) 641480.
Cast Away. (h. 16; 18; 20; 22)

[illegible] Tel (0125) 641.571.
Il gusto degli altri. (h. 16,15; 1[illegible]; 20,25; 22,30)

[illegible] - [illegible]
14; 18,35; 22,45 **T3 della Valle d'Aosta**
09,45 **La [illegible] Longa**

France [illegible]
13,00 **Journal**
13,30 **Rapports du loto**
13,35 **Vivement dimanche**
15,35 [illegible] **grande traversée**, doc
16,35 [illegible] **de mon coeur**, série
17,25 **Un agent très secret**, série
18,15 [illegible] **2**
19,25 **Vivement dimanche prochain**
20,00 **Le journal**
20,40 [illegible] **de vie**
20,50 [illegible] **Parrain II**, film
00,10 **Tilt Race: course du milléniaire**
00,40 **Le journal de la nuit**
01,10 **Les documents du dimanche**

Television [illegible] Romande
12,45 **TJ-Midi**
13,05 **Sabrina**
13,35 **Beverly Hills**, série
14,20 **Roswell**, série,
15,05 **Malcom**, série
15,30 **Stargate**, série
16,15 **La panthère rose.** [illegible]
16,25 **Racines en Arménie**
18,30 **Tout sport dimanche**
19,30 **TJ-Soir**
20,00 **Mise au point**
20,55 **Julie Lescaut**, série
22,35 **100%2000**, magazine
23,26 **Homicide**, série

* Eventuali variazioni nei programmi sono causate dalla [illegible] tempestiva comunicazione da parte delle emittenti.

[illegible]

Giovane aostano deve scontare 22 mesi per droga

Deve scontare 22 mesi di [illegible] per droga: per questo, gli agenti della squadra mobile hanno arrestato venerdì Salvatore Pandolfino, 31 anni, aostano, nell'elenco dei «sorvegliati speciali» della questura. L'ordine di carcerazione è della procura di Torino.

TRAFFICO

Obbligo di precedenza in via Festaz

Da ieri gli automobilisti che transitano all'incrocio tra Avenue Conseil des Commis e via Festaz nei momenti in cui il semaforo non è in funzione, sono obbligati a fermarsi [illegible] dare la precedenza [illegible] veicoli che [illegible] Avenue Conseil des Commis si immettono [illegible] via Festaz.

[illegible]

Da domani prenotazioni per «San Michele»

E' stata rinnovata anche quest'anno la convenzione con la Casa di cura «San Michele» di Albenga per le prestazioni ospedaliero-riabilitative orientate, dice l'Usl «prevalentemente alle patologie dell'apparato osteoarticolare». Le prenotazioni per le visite cominceranno domani agli sportelli amministrativi delle sedi di Morgex (Poliambulatorio 0165/809300), di Châtillon (Poliambulatorio 0166/61313), di Donnas (Poliambultorio 0125/806300), di Aosta (Centro prenotazioni 0165/544459). La visita non è soggetta a ticket.

FESTA [illegible]

Esposizione di oggetti tipici [illegible] Champdepraz

Oggi secondo giorno di festa patronale. Dalle 9, 23ª esposizione del «Banquet de Saint Francois». La «Vieye tradiction» prosegue alle 10 con la messa, la distribuzione del pane nero, alle 11, e, dopo il pranzo alla «cantina» dalle 12, ci sarà la premiazione a tutti gli espositori, alle 16.

lucazanini.it

Dal mistero alla scienza.

Per conoscere la Sindone attraverso i luoghi biblici, i reperti storici, le analisi sul lino e seguirne il lungo itinerario geografico dal medioevo all'inizio del terzo millennio. Per comprendere con l'ausilio della scienza il mistero del sudario che, secondo la tradizione, è stato il lenzuolo funebre di Gesù Cristo.

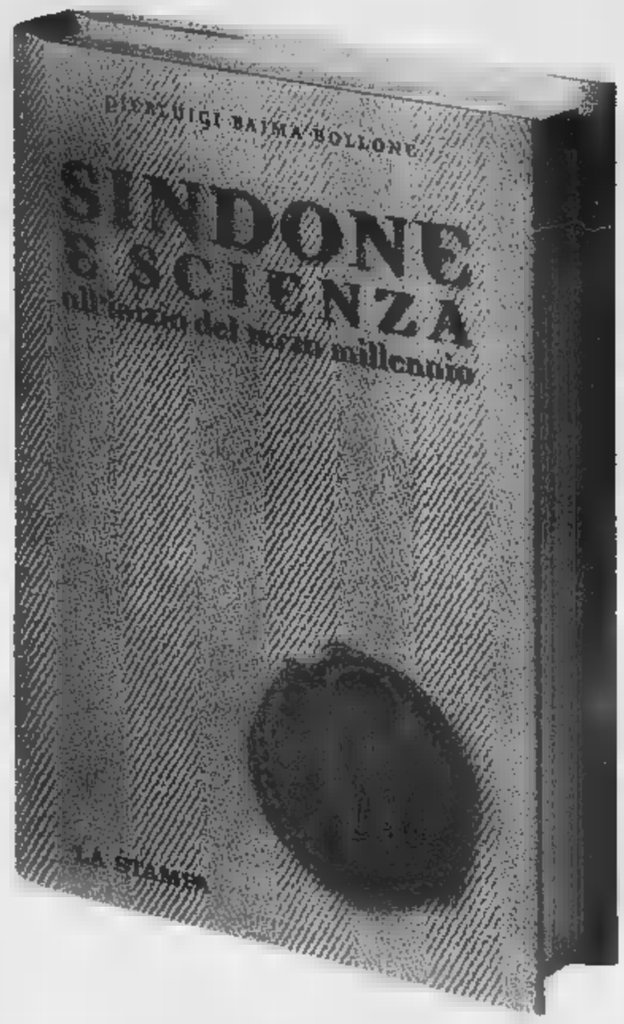

Pierluigi Baima Bollone
SINDONE E SCIENZA
all'inizio del terzo millennio
pp. 284 - 16 tavole a colori
L. 24.000

I VOLUMI DE "LA STAMPA" DISTRIBUITI DA RCS LIBRI SONO IN VENDITA NELLE MIGLIORI LIBRERIE

Per informazioni: 011/6568493, oppure edizionilibrarie@lastampa.its.it

I libri de **LA STAMPA**

Giovane con documenti falsi ha prelevato 7 milioni e mezzo da un «bancomat» al Casinò

Preso con le carte di credito clonate

Un cassiere si è insospettito e ha chiamato la polizia

Le carte di credito false e con la banda magnetica clonata sequestrate

SAINT-VINCENT

Sette milioni e [illegible] in pochi minuti. E sarebbe ancora andato avanti Francesco Lentini, [illegible] anni, di Cirò Marina (Crotone) se il suo nervosismo non l'avesse tradito. Era riuscito [illegible] riscuotere denaro utilizzando carte di credito false con la banda magnetica clonata. Per l'operazione aveva scelto un «bancomat» all'interno della casa da gioco [illegible] Saint-Vincent. [illegible] terzo passaggio, un cassiere ha preso in mano [illegible] telefono e Lentini si [illegible] spaventato. [illegible] giovane è riuscito ad arrivare soltanto fino al guardaroba, dove è stato raggiunto dagli agenti della squadra mobile in servizio alla casa da gioco. Aveva addosso 4 carte del «Credito emiliano» clonate, i 7 milioni e [illegible] appena prelevati e una carta d'identità falsa utilizzata per entrare al Casinò. In particolare, il documento era stato rubato «in bianco» un paio [illegible] mesi [illegible] nel municipio di Sora

Francesco Lentini, 26 anni, arrestato

(Frosinone). [illegible] giovane è stato arrestato per falso e ricettazione del documento, oltre che per violazione [illegible] normativa in materia di carte di credito.

L'episodio è avvenuto venerdì alle 20. Lentini era arrivato da poco alla casa da gioco della cittadina termale. La polizia non ha ancora accertato [illegible] [illegible] giovane fosse solo, ma di certo ha utilizzato la propria «Golf» trovata in un parcheggio poco distante dal Casinò.

All'ingresso ha presentato [illegible] carta d'identità con la propria foto, ma intestata [illegible] Pasquale Spiezia, un [illegible] di fantasia. Con una carta di credito fasulla, Lentini ha ritirato 5 milioni, con un'altra due e [illegible] secondo la polizia, il giovane avrebbe utilizzato anche le altre due carte clonate per un prelievo ciascuna. Neanche una lira destinata ai tavoli verdi, soltanto prelievi. Le bande magnetiche [illegible] I numeri sulle carte di credito, però, corrispondono davvero a qualche correntista bancario, [illegible] non del «Credito emiliano». La polizia accerterà anche questo, [illegible] l'aiuto dei «Servizi interbancari», quelli che vengono beffati davvero dalle carte clonate. Il correntista può sempre dimostrare di [illegible] aver fatto quei prelievi e a pagare il conto [illegible] la «Servizi interbancari». [a. l.]

I pattinatori Fusar Poli e Margaglio

Da Courmayeur al titolo europeo

Barbara Fusar Poli [illegible] Maurizio Margaglio durante la prova per il titolo europeo

COURMAYEUR

Venerdì sera, causa la colpevole assenza delle reti italiane, molti televisori di Courmayeur [illegible] sintonizzati sul canale svizzero per seguire, da Bratislava, la finale del campionato europeo di pattinaggio artistico. In scena i «figli», neanche tanto adottivi, Barbara Fusar-Poli e Maurizio Margaglio che, dopo tanti argenti, hanno finalmente portato a [illegible] l'oro. Campioni continentali, ma con l'occhio già rivolto sul prossimo obiettivo, i Mondiali [illegible] Vancouver. Avversari di sempre, la coppia francese Anissina-Peizerat che l'altra [illegible] ha compromesso il risultato con una caduta.

Barbara e Maurizio, 28 [illegible] [illegible] anni, si allenano al Palaghiaccio di Courmayeur dall'estate del '98. Maurizio, nella cittadina ai piedi del Bianco ha anche la residenza, mentre Barbara l'ha persa lo [illegible] anno, quando si è sposata con Diego Cattaneo, pattinatore e componente del miti[illegible] team campione olimpico [illegible] mondiale di short track. Barbara e Maurizio, che fanno coppia sul ghiaccio dal 1994, e[illegible] approdati [illegible] Courmayeur a seguito di un accordo programmatico fra il Palaghiaccio locale e l'Agorà Skating di Milano. Da giugno a settembre, quando cominciano gli impegni agonistici, si allenano quattro ore al giorno sul ghiaccio, due [illegible] mattino [illegible] due al pomeriggio, con pista chiusa. Ai loro allenamenti è possibile [illegible] stera, [illegible] assolutamente vietato filmare perché nel pattinaggio artistico a coppie, in particolo[illegible] nella prova libera, loro specialità, musica e coreografia giocano il ruolo principale.

Barbara [illegible] Maurizio [illegible] seguiti dagli allenatori Tatiana Tarasova, Paola Mezzadri [illegible] dal preparatore atletico Roberto Pelizzola. Coreografa è Lioudmilla Vlasova, ex stella del Bolscioi, di sicuro la migliore sul mercato, visto che cura anche le coreografie della concorrente coppia francese. [g. l. m.]

Mentre An assicura il Psv: «Non vi emarginiamo»

Intesa confermata tra i Riformisti e Ds

Giovanni Aloisi, coordinatore

AOSTA

La disponibilità al dialogo manife[illegible] da An, Ccd, Forza Italia e Lega Nord per aggreg[illegible] le forze politiche che si ispirano all'area liberal democratica, secondo Alberto Zucchi, che parla a nome del Ccd «non significa né la fine [illegible] progetto della "Casa valdostana delle libertà" né [illegible] tentativo [illegible] emarginare il Partito socialista valdostano. L'incontro [illegible] finalmente offerto [illegible] possibilità ai quattro partiti che [illegible] livello nazionale sono insieme nella "Casa delle libertà" di parlare del progetto valdostano di aggreg[illegible]ne dell[illegible]-forza di centrodestra». Il confronto di venerdì, aggiunge Zucchi «ci ha consentito di spiegare [illegible] Forza Italia e Lega Nord che tra i due progetti non esistono dualismi e che la "Casa valdostana delle libertà" non [illegible] [illegible] di Bruno Milanesio e del Psv, ma una iniziativa in cui credono anche An e Ccd perché inserita in [illegible] contesto, quello valdostano, che è particolare per la presenza dell'Uv, [illegible] nel quale non può essere traslato in [illegible] quanto [illegible] realizza nel Paese oltre Pont-Saint-Martin».

Altri incontri tra i partiti del centrodestra sono previsti nei prossimi giorni e dovranno chiarire se a decollare sarà una «Casa delle libertà» di marca nazionale oppure quella in versione valdostana. Mentre sul versante del centro-destra erano in corso le grandi manovre per accasarsi, nel centro sinistra si sono rinsaldati i rapporti tra i socialisti «Riformisti» [illegible] i Ds. E' quanto è emerso all'assemblea di venerdì sera [illegible] Riformisti. Nel ruolo di coordinatore è stato riconfermato Giovanni Aloisi che [illegible] coadiuvato da un direttivo di 15 persone. «Lavoreremo per gettare le basi di una sinistra di governo che si unisca intorno ai principi del socialismo europeo». All'assise dei Riformisti c'erano esponenti dei Ds «con i quali - dice Aloisi - rinnoviamo e rilanciamo il patto federativo», dello Sdi «con cui prosegue una proficua collaborazione» e del Psv, presente anche se a titolo personale con Giuseppe Schimizzi. «Con il Psv - ha detto Giovanni Aloisi - non ci possono essere convergenza fino a che sceglierà di allearsi [illegible] quella destra che propugna tesi [illegible] intolleranti». [a. c.]

La minoranza interviene alla vigilia del Consiglio comunale di Courmayeur sul bilancio

«Tre anni di amministrazione sbagliata»

Il sindaco: l'aumento dell'Ici forse per [illegible] solo anno

Gianluigi [illegible]

«Potevamo fare tagli, [illegible] avrebbero compromesso lo sviluppo del pae[illegible] Questo il commento [illegible] sindaco Romano Blua sull'aumento dell'Ici a proposito del quale domani il Consiglio comunale dovrà esprimersi. «L'aumento dell'aliquota Ici è, purtroppo, [illegible] passaggio obbligato - continua Blua -. Sappiamo che è [illegible] sacrificio per [illegible] popolazione, [illegible] faccio un appello a residenti [illegible] turisti proprietari di seconde case per fare [illegible] sforzo che vorremmo limitato al 2001 se, come speriamo, verrà modificata la legge 48. Sono convinto che meriti la pena fare questo sacrificio per la crescita del paese, una crescita che ci sarà, visto che su un altro fronte, parcheggi, cinema, acquedotto, stiamo investendo decine di miliardi erogati dalla Regione».

Nell'ambito della maggioranza, tre consiglieri hanno dichiarato con una lettera inviata anche [illegible] capigruppo della minoranza, di essere contrari. La minoranza ha scritto un comunicato unitario. [illegible] teoria, il bilancio dovrebbe passa[illegible] con dieci voti contro nove (astenuti o contrari): [illegible] maggioranza davvero risicata. A proposi[illegible] [illegible] «dissidenti» il sindaco ha detto con una punta di polemica: «A tutt'oggi, [illegible] ho avuto indicazioni su d[illegible] fare tagli da parte di chi si [illegible] dichiarato contrario all'aumento Ici. Altri Comuni, penalizzati come noi dalla legge, hanno

Il sindaco di Courmayeur Romano Blua. A sinistra il municipio. Domani il Consiglio comunale esaminerà il bilancio

aumentato, per esempio, la tassa rifiuti o il costo dell'acqua potabile. Noi abbiamo scelto l'Ici per tenere fermo tutto il resto, in particolare i servizi [illegible] domanda (asilo nido, refezione scolastica, parchimetri). Abbiamo anche congelato le indennità agli amministratori».

«Purtroppo - dice ancora il sinda[illegible] - l'aumento si è [illegible] per una serie di circostanze concomitanti. Pochissimo avanzo della gestione precedente, 200 milioni in [illegible]o dalla Regione per l'asilo nido, [illegible] spesa [illegible] oltre 200 milioni per adeguamento della numerazione civica e della toponomastica stradale, un [illegible] di spesa per altri 200 milioni derivante dal nuovo contratto [illegible] lavoro [illegible] dipendenti pubblici, più altri 600 per studio, cartografia [illegible] revisione del Piano regolatore per adeguarlo al Piano territoriale paesaggistico circa le zone inedificabili».

Nel comunicato unitario della minoranza si legge: «Noi crediamo che la revisione della legge 48/95 sia [illegible] questione prioritaria per Courmayeur [illegible] per i Comuni turistici valdostani. Lo abbiamo ribadito in ogni sede, in particolare nella discussione del bilancio di previsione del 2000 sottolineando che, in assenza di una revisione o di tagli alle spese, le entrate comunali non [illegible] rebbero [illegible] sufficienti nel 2001. Nonostante i ripetuti richiami e l'urgenza della questione, l'azione [illegible] sindaco, nel corso del 2000, si [illegible] dimostrata tardiva ed inefficace ed ora sostiene che l'aumento dell'Ici (+ 25%) è inevitabile. Agli operatori si chiede di migliorare qualità [illegible] servizi e competitività, mentre l'amministrazione comunale aumenta imposte [illegible] tasse con percentuali dieci volte superiori all'inflazione e, a fronte delle richieste di tagli ragionati avanzate da noi [illegible] dai [illegible] consiglieri di maggioranza, si risponde realizzando "economie" per finanziare un non meglio identificato "studio per sviluppare opportu[illegible] il turismo". I risultati di questi tre anni di amministrazione sono, finalmente, davanti agli occhi [illegible] cittadini. Se il futuro è quello descritto dal bilancio di previsione 2001-2003, i problemi [illegible] affliggono la nostra comunità dovranno attendere anni prima [illegible] trovare soluzioni adeguate».

Il documento critica anche il consigliere di maggioranza Liporace (Forza Italia): «Dimostra la considerazione che ha per il suo elettora[illegible]to quando afferma in [illegible] comunicato "non [illegible] plausibile che il Comune [illegible] alla leva fiscale per far fronte all'assurdità di tale normativa", senza dire [illegible] voterà a favore [illegible] contro il bilancio».

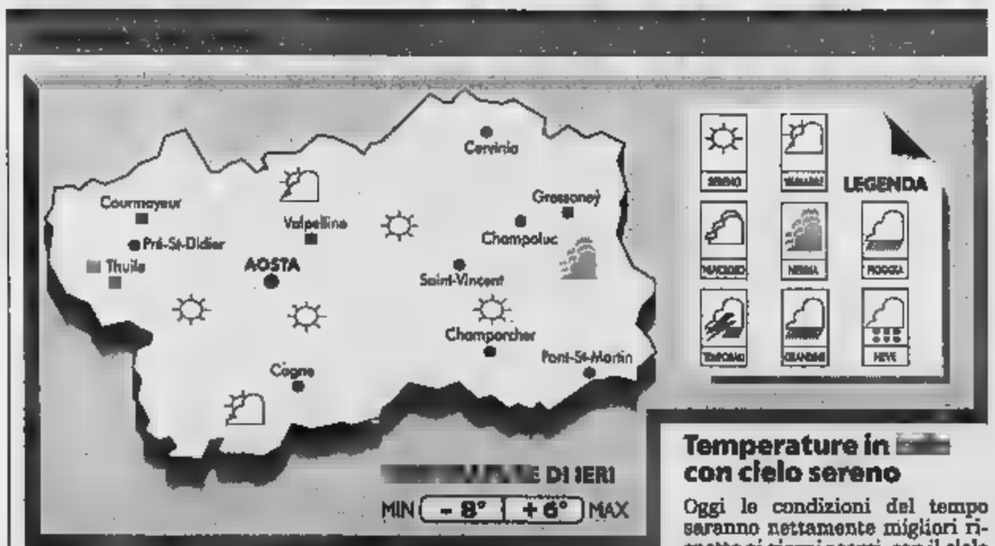

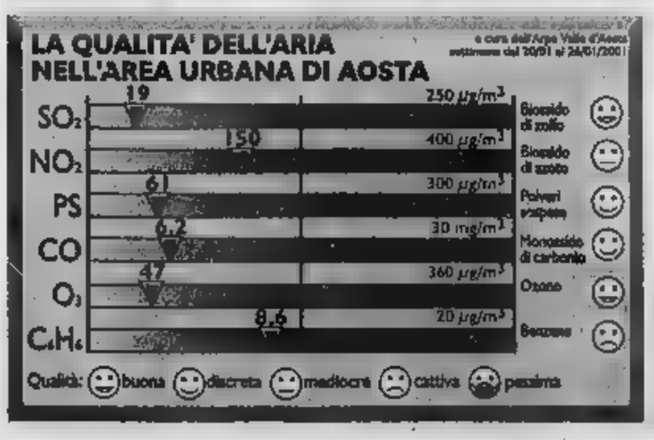

Temperature in [illegible] con cielo sereno

Oggi le condizioni del tempo saranno nettamente migliori rispetto ai giorni scorsi, con il cielo che si presenterà solo a tratti un po' velato dal rapido passaggio di nubi in quota. Nella maggior parte della giornata sarà del tutto [illegible] I venti che ieri [illegible] piuttosto intensi sono in netta attenuazione. Le temperature notturne avranno un calo di alcuni gradi rispetto ai giorni scorsi, con la minima che potrà avvicinarsi ai [illegible] 8 gradi e la massima che sarà fra i [illegible] e i 6 gradi. La situazione generale resta caratterizzata dal rapido susseguirsi di perturbazioni di origine atlantica. Nelle zone di fondovalle vi potranno essere foschie e banchi di nebbia nelle prime ore del mattino. Umidità [illegible] valori superiori al 65 per cento.

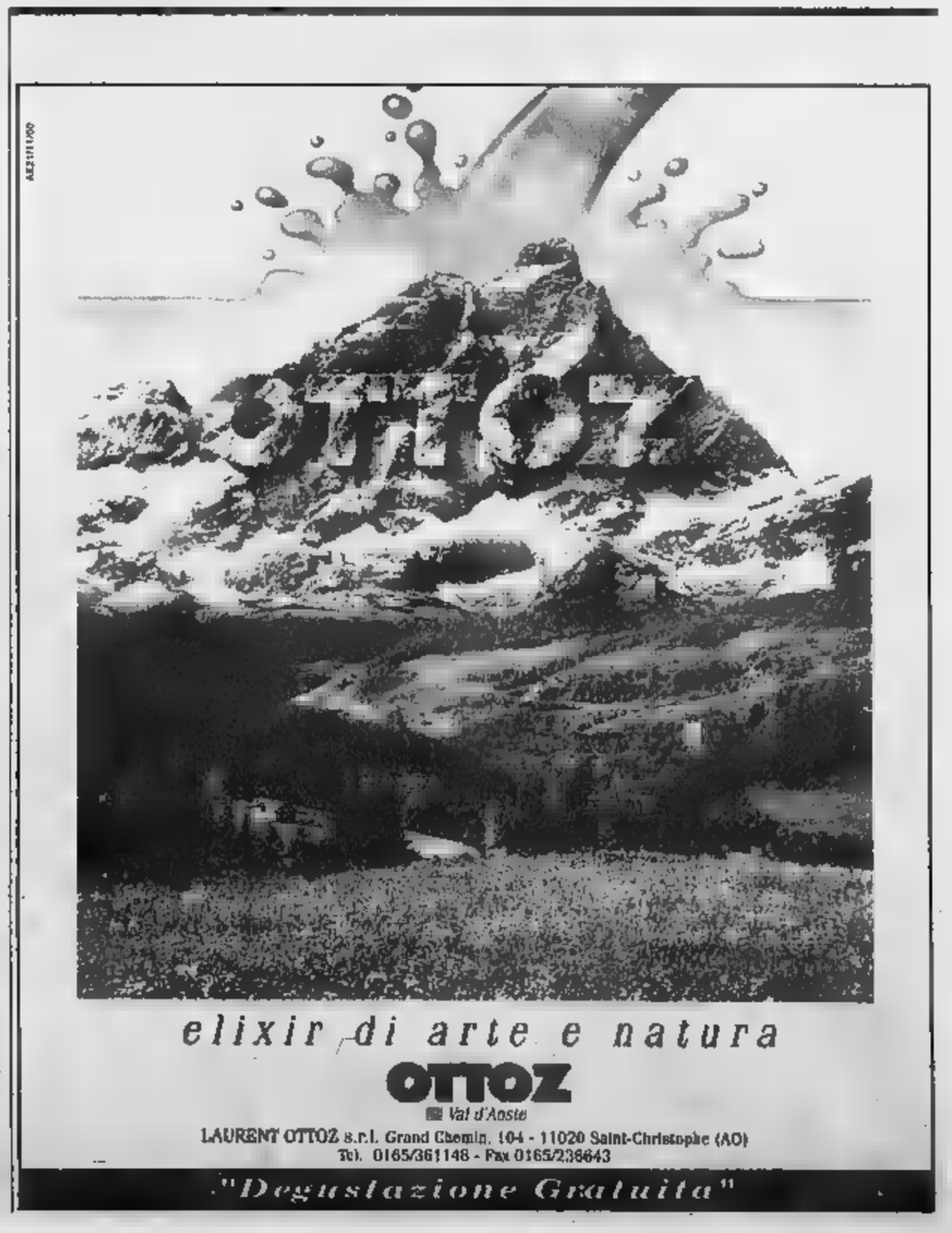

IL MITO DELLA MONTAGNA IN CELLULOIDE

LUIS TRENKER

REGIONE PIEMONTE e MUSEO NAZIONALE DELLA MONTAGNA - CAI-TORINO
con CLUB ALPINO ITALIANO / FONDAZIONE CRT / MOVIEMAN PRODUCTIONS / con la collaborazione di
CITTÀ DI TORINO / TRANSIT FILM / FRIEDRICH WILHELM MORNAU STIFTUNG / LADOC / IL MATTINO
sotto gli auspici della INTERNATIONAL ALLIANCE FOR MOUNTAIN FILM

TORINO / MUSEOMONTAGNA / 15 DICEMBRE 2000 - 16 APRILE 2001

LA STAMPA

In discussione il canone che dovrà versare la società che gestisce le aree di sosta cittadine

Bufera sulla convenzione dei parcheggi

Divisa la maggioranza consiliare

Mauro Revello

IVREA

E' [illegible] e propria bufera quella che sta attraversando l'Ivrea Parcheggi, la società formata da Comune e Aci per [illegible] gestione delle aree di sosta cittadine. Lunedì scorso, in Consiglio comunale, si sarebbe dovuto discutere [illegible] rinnovo della [illegible]nvenzione. L'argomento, però, è stato depennato dall'ordine del giorno dell'assemblea, per le fratture all'interno della stessa maggioranza.

Due [illegible] principali questioni: il canone che l'Ivrea Parcheggi dovrà versare alle casse del Comune, dal momento che utilizza suolo pubblico, [illegible] il possibile acquisto di un immobile in via Jervis dove spostare la sede. Nei giorni scorsi si sono succeduti gli incontri, anche piuttosto animati, nel tentativo di raggiungere un accordo. In caso contrario, non è escluso che la società venga sciolta [illegible] l'Aci lasci il posto ad un altro socio.

A sollevare la questione all'interno della maggioranza [illegible] stato Maurizio Perinetti, capogruppo del Ppi. «La documentazione - dice - [illegible] praticamente inesistente, non si poteva arrivare in Consiglio senza neppure una bozza di convenzione». Lo scontro riguarda soprattutto il canone: il Comune avrebbe chiesto 650 milioni all'anno, l'Ivrea Parcheggi parla di 400 milioni. «La proposta - dice il sindaco, Fidrenzo Grijuela - non è soddisfacente. Non ci sono problemi [illegible] gestione, ma deve [illegible] ridefinito il rapporto tra Comune [illegible] società».

Il primo cittadino si augura che si trovi [illegible] soluzione: «Ser[illegible] un sistema corretto, soprattutto per evitare problemi in futuro». Non commenta, invece, Luigi Berutti, amministratore delegato dell'Ivrea Parcheggi e presidente dell'Aci eporediese. «E' una situazione in fase di definizione - si limita a dire -, [illegible] parleremo quando tutto sarà concluso».

[illegible] intanto rischia di diventare un caso la questione dell'immobile noto come «casa Gatta», in via Jervis. L'Olivetti Multiservices, proprietaria dello stabile, lo venderebbe all'Ivrea Parcheggi per [illegible] milioni. A questa cifra, però, si deve aggiungere ben un miliardo e 200 milioni per la ristrutturazione. L'accordo preliminare sarebbe già stato sottoscritto a dicembre, ma le polemiche sono presto arrivate.

«Ormai è evidente - insorge Alberto Tognoli, vicepresidente provinciale di An - la strategia sul territorio, con [illegible] rapporto eccessivamente stretto fra il Comune [illegible] Multiservices. Que[illegible] operazione è [illegible] presa in giro per i cittadini, che pagano le tasse e i parcheggi». Qualche perplessità viene sollevata anche dai popolari, mentre il sindaco considera l'acquisto [illegible] casa Gatta un investimento: «Non dimentichiamo che il Comune ha il 51 per cento della società».

Parcheggi a Ivrea. A fianco, Maurizio Perinetti, del partito popolare

Stazione restaurata a Rivarolo

I lavori termineranno in aprile la spesa è stata di sette miliardi

RIVAROLO

Entro aprile saranno conclusi tutti i lavori sulla stazione ferroviaria di Rivarolo. Già [illegible] febbraio, comunque, sarà ultimata la copertura delle pensiline e dell'area interna; entro l'inizio della primavera, invece, si chiuderanno i lavori di ristrutturazione del corpo centrale dello storico edificio della stazione. La Satti per queste opere e le altre già terminate, ha investito circa 7 miliardi. Si tratta, dicono dall'ente che gestisce la tratta della Canavesana, di un investimento importante e voluto per potenziare una linea che garantisce 37 corse quotidiane su treno e un'ottantina [illegible] gomma. «Un nodo, quello di Rivarolo - dicono dalla Satti - ritenuto strategico per l'interscambio tra il trasporto su rotaia [illegible] su autobus per i moltissimi pendolari che devono raggiungere Torino». In questi ultimi mesi, però, non sono mancate le proteste proprio da parte degli utenti. In alcuni casi per i ritardi dei convogli, in altri proprio per la vecchiaia delle carrozze, infine, proprio [illegible] causa dei lavori di ristrutturazione che si sono protratti oltre il previsto, per la chiusura temporanea della sala d'aspetto.

L'ultima polemica, in ordine di tempo, è quella sollevata da alcuni cittadini che vivono nei pressi della stazione ferroviaria: una protesta indirizzata contro il volume troppo elevato dei nuovi altoparlanti che annunciano, già dalle 5 del mattino, partenze e arrivi dei convogli. [gp. mag.]

■ **CANTASTORIE.** Ultimo incontro, oggi alle 16, con il cantastorie Claudio Zanotto Contino e l'asinella Geraldine nella stalla di Casa Contino, in via Porta Pia a Cuceglio. Il titolo dell'iniziativa, imperniata [illegible] fiabe [illegible] leggende della tradizione popolare, è «Terra d'inverno».

■ **DANZE POPOLARI.** Prosegue il ciclo di incontri, alle palestra «Canton Vesco» di viale Liberazione a Ivrea, dedicato alle danze della tradizione popolare internazionale. Domani alle 21 sono di scena Eckerischer aus dem Ispertal (passo landler, dall'Austria) e Hiatamadi aus Amreit (passo polka, sempre dall'Austria). L'ingresso alla serata costa 10 mila lire.

■ **CANTO CORALE.** Alla casa di riposo di Bosconero, oggi dopo le 16, il Coro Alpino Eporediese si esibisce in concerto per gli ospiti, i parenti [illegible] appassionati.

■ **ALL'UNITRE.** Domani alle 15, all'oratorio San Giuseppe di Ivrea, lezione di Savino Giglio Tos nell'ambito del corso dedicato alla «Storia e vita quotidiana a Ivrea nel XVII secolo»: il docente parla di «Madamisti e principisti» [illegible] di «Spese della comunità». Alle 15.30, nel salone dell'istituto «Giusto Morgando» [illegible] Cuorgnè, Eugenio Guarini [illegible] il tema «Un'età da inventare». Nei locali [illegible] centro sociale di via Battisti ad Agliè, alle 17.30, Franceschino Gastaldi presenta il «Rigoletto» [illegible] Giuseppe Verdi. Corso di bioetica, alle 16 a palazzo Ubertini di Caluso, con Lavinia Mortoni che interviene su tematiche quali fecondazione artificiale, trapianti e clonazione di organi.

■ **MAGIA.** Nel pomeriggio, all'istituto salesiano [illegible] Benigno, è in programma uno spettacolo di illusionismo e prestidigitazione del Mago Micky.

■ **[illegible] D'ORGANO.** Nell'ambito dei festeggiamenti per San Giovanni Bosco, alle 16 nella cappella dell'istituto «Cagliero» di Ivrea, concerto d'organo di Paolo Zamengo.

■ **ALI PER LA [illegible].** E' visitabile ancora oggi, alla Cà dal Meist di Ceresole Reale, la mostra dedicata alla storia ultracentenaria dello sci alpino in Italia. Curatori dell'iniziativa [illegible] Amedeo Macagno e Carlo Schenone. I visitatori possono anche vedere le immagini raccolte dagli Amici del Gran Paradiso sotto il titolo di «Orco [illegible] Soana, la furia delle acque», che si riferiscono alla recente alluvione di ottobre. Per informazioni telefonare allo 0124.953262.

■ **PER BALLARE.** Terminano, al salone dell'Olmetto di via Torino a Borgofranco, i festeggiamenti dei coscritti del 1983. Questa [illegible] è in programma una serata danzante aperta a tutti, condotta dall'orchestra Silver Men; al termine vengono estratti i biglietti della sottoscrizione a premi.

■ **PESCA DI [illegible].** Il gruppo «Amici di Raoul Follereau» propone, dalle 8.30 alle 12.30 e dalle 16 alle 19.30 all'oratorio San Lorenzo di Ivrea, una pesca benefica il cui ricavato andrà [illegible] favore di iniziative per la lotta alla lebbra.

■ **CENA DI SOLIDARIETA'.** Sabato 3 febbraio, alle 20 a Issiglio, il Centro Missionario Diocesano propone una cena di solidarietà per raccogliere fondi a favore dei bambini di strada brasiliani del «Progetto Cataventos». Durante la serata si esibirà l'Anno Domini Gospel Choir. Prenotazioni allo 0125.795106 o allo 0125.641097.

[illegible] a cura di MAURO BARIOGLIA

Durante una riunione in Comune, [illegible] aveva 53 anni

Noasca, il sindaco muore stroncato da un infarto

NOASCA

E' morto ieri pomeriggio, stroncato da infarto, Guido Noascono, sindaco di Noasca. Aveva 53 anni, dall'85 era primo cittadino nel piccolo centro montano, era vice presidente della Comunità Montana Valli Orco e Soana dove ricopriva anche la carica di [illegible] al Turismo. Noascono, reduce da [illegible] intervento chirurgico al cuore, [illegible] brava in via di guarigione. Ieri, intorno alle 17, è stato colto [illegible] malore che, purtroppo, non gli ha lasciato scampo. Era in Comune e stava prendendo parte a una riunione con i consiglieri di maggioranza e minoranza.

«Sembrava tranquillo, poi si [illegible] accasciato sulla sedia», raccontano i testimoni. E' stato il capogruppo dell'opposizione, Pier Sergio Cuciatti a telefonare al 118. Alcuni consiglieri, intanto, prestavano i primi soccorsi secondo le indicazioni date via telefono dal 118. E' stato tutto inutile. Guido Noascono, dipendente dell'Istituto San Paolo, a Rivarossa, lascia una moglie, Caterina Chabod e un figlio, Gianluca, [illegible] 26 anni. [gp. mag.]

Guido Noascono, 53 anni, era primo cittadino del Comune di Noasca dal 1985 e ricopriva anche la carica di vicepresidente della Comunità montana Valli Orco e Soana

Dopo tre sconfitte

[illegible] Ivrea [illegible] in Serravalle e vince per 4-0

IVREA. Dopo tre secche sconfitte, l'Ivrea ieri [illegible] tornata a vincere davanti al proprio pubblico nell'anticipo della seconda giornata di ritorno del campionato nazionale dilettanti. [illegible] eporediesi hanno inflitto [illegible] secco poker alla modesta Sanremese, arrivata in Canave[illegible] praticamente [illegible]. La squadra allenata da Sergio Eberini ha sbloccato il risultato dopo appena sei minuti con Provenzano. Nella ripresa non c'è [illegible] storia. Prima l'ex Massimiliano Laghi, ha firmato il raddoppio, raccogliendo una orta respinta del portiere ospite su tiro di Provenzano. Poi, ancora una volta, ad esaltare [illegible] pubblico ci ha pensato Marco "acciuga" Bergantin che ha firmato il tris dopo trenta secondi dal [illegible] ingresso in campo e ha arrotondato ancora al novantesimo con due contropiedi fulminanti.

■ **FARMACIE.** Di turno oggi in Canavese: Rocchietta (Ivrea, corso Massimo d'Azeglio 24), Puleio (Bollengo, via Cavour 6), Conterio (Locana, via Roma 55), Vasario (Cuorgnè, piazza Boetto 1), Gentina (Caluso, via Bettoja 80), Semeria (Chivasso, via Favorita 34).

■ **MONTANARO, CARNEVALE.** Cerimonia di incoronazione, [illegible] ri sera a Palazzo Bricha, per i personaggi del carnevale di Montanaro: la Ciaplera è Roberta Condo, che sarà affiancata dal Generale Valentino Faggian. La corte è completata dalle dame Maria Cristina Cravero, Laura Cena, Alice Porta e Alessia Ghiotto e dagli araldi Marco Enrico, Alex Aggero, Cristiano Finotti e Giulio Castelli.

■ **CHIAVERANO, INCIDENTE.** Un uomo è ricoverato in gravi condizioni al Cto di Torino, dopo essere caduto in una scarpata. Si tratta di Dario Ravera Chion, 36 anni, di Chiaverano. Era nei boschi insieme al figlio di 5 anni e [illegible] suo pastore tedesco, quando è scivolato [illegible] [illegible] gola fino [illegible] fermarsi, quasi [illegible] contro degli alberi. A dare l'allarme è stato un pensionato, che ha sentito le urla del bambino; ma rendere difficili i soccorsi, è stata la presenza [illegible] cane, che non consentiva a nessuno di avvicinarsi. Sul posto [illegible] arrivati carabinieri e medici del 118, che hanno recuperato Ravera Chion con il verricello.

■ **IVREA, ARRESTO.** La polizia (su ordine della Procura [illegible] Aosta) ha arrestato Giovanni Sgrò, 34 anni, via Cattedrale 5, Ivrea. Deve scon[illegible] un anno di reclusione per un furto commesso nel '94 a Saint Vincent.

■ **[illegible] FERITI.** Quattro amici di Mazzè la scorsa [illegible] sono rimasti feriti in via Italia a Mazzè. Fabrizio Romano, 18 anni, viale Europa 2, in un rettilineo ha perso il controllo della sua Clio e si è schiantato contro un palo [illegible] luce. Con lui viaggiavano Graziano Gassino, 27 anni, via XXV Aprile 30, Damiano Ragusa, 37 anni, via Rondissone 98 e Mauro rubino, [illegible] anni, via Garibaldi 37. Il più grave è Graziano Gassino ricoverato a Ivrea. Gli altri tre sono stati trasportati all'ospedale di Chivasso.

Per la pubblicità su: [illegible]
PK publikompass
Direzione: Corso Massimo d'Azeglio, [illegible]
Sportelli: Via Roma, [illegible] - Via Marenco, [illegible]
Tel. 011.666.52.11 - Fax 011.666.53.00 - 10126 [illegible]

TAPPETI
SCANTAMBURLO
VERI SALDI

• PERSIANO TABRIZ	300x200	L. [illegible]	L. 650.000
• PERSIANO SHIRAZ	300x200	L. [illegible]	L. 650.000
• PERSIANO HOSSEINABAD	200x150	L. [illegible]	L. 400.000
• PERSIANO LILIAN	220x150	L. [illegible]	L. 450.000
• TAPPETO CECENO OSBEK	160x150	L. [illegible]	L. 900.000
• PERSIANO BORCIOLO	250x150	L. [illegible]	L. 550.000
• PERSIANO LILIAN	230x140	L. [illegible]	L. 450.000
• PERSIANO SHIRAZ	150x100	L. [illegible]	L. 200.000
• PERSIANO KASKAI	200x200	L. [illegible]	L. 700.000
• PERSIANO SHIRAZ	200x160	L. [illegible]	L. 350.000
• PARURE 3 PEZZI	150x 80	L. [illegible]	L. 250.000
• COPPIA CINESI	105x 60	L. [illegible]	L. 80.000
• PASSATOIA KIRMAN	207x 62	L. [illegible]	L. 200.000
• PERSIANO HAMADAN	215x130	L. [illegible]	L. 300.000
• PASSATOIA VECCHIA	300x100	L. [illegible]	L. 350.000

Le grandi Tavole del Mondo

ENOTECA
Contratto
CANELLI

Appuntamento con la Cucina Internazionale d'Autore

Le Grandi Tavole del Mondo è un viaggio emozionante all'interno della civiltà della cucina internazionale; durerà un anno intero e sarà segnato ogni mese dall'incontro ravvicinato con la cucina di un grande Chef, italiano o straniero, che permetterà di conoscere le radici di quei piatti strettamente legati al territorio di provenienza e di individuare chi e che cosa li ha ispirati. L'itinerario si svolgerà in collegamento profondo con le regioni di confine, gli alpeggi, i porti, i fiumi, gli orti e con la fantasia di 10 Chef che si passeranno il testimone nella cucina dell'Enoteca Contratto, palcoscenico di questo spettacolo illuminato da grandi stelle della gastronomia mondiale. Nel corso dei diversi appuntamenti con le culture gastronomiche dei paesi che sfileranno a Canelli durante tutto il 2001, i grandi vini Contratto sposeranno ognuna delle diverse preparazioni di questo progetto ambizioso e inusuale e renderanno il viaggio ancor più affascinante.

La partecipazione alle cene avviene esclusivamente tramite prenotazione telefonica. **Programma 2001** Per prenotazione 0141 823349 nei seguenti orari: 9-12, 14-18, dal lunedì al venerdì.

Sabato 13 Gennaio
Ore 20.00
Jean-André Charial
Ristorante Oustau De Baumanière
Les Baux-De-Provence - Francia

Sabato 3 Febbraio
Ore 20.00
Gianluigi Morini ■ Valentino Marcattilii
Ristorante San Domenico
Imola - Italia

Sabato 3 Marzo
Ore 20.00
Maria Salcuni ■ Silvano Santandrea
Ristorante La Tenda Rossa
Cerbaia - San Casciano Val di Pesa - Italia

Sabato 31 Marzo
Ore 20.00
Gualtiero Marchesi
Ristorante Gualtiero Marchesi
Erbusco - Italia

Sabato 5 Maggio
Ore 20.00
Alain Senderens
Ristorante Lucas Carton
Parigi - Francia

Sabato 2 Giugno
Ore 20.00
Piero Selvaggio e Angelo Auriana
Ristorante Valentino
Santa Monica - California

Sabato 8 Settembre
Ore 20.00
Carme Ruscalleda
Ristorante Sant Pau
San Pol de Mar - Spagna

Sabato 6 Ottobre
Ore 20.00
Antoine Westermann
Ristorante Buerehiesel
Strasburgo - Francia

Sabato 3 Novembre
Ore 20.00
Jean Louis Neichel
Ristorante Neichel
Barcellona - Spagna

Sabato 1 Dicembre
Ore 20.00
Heinz Winkler
Ristorante Heinz Winkler
Aschau - Germania

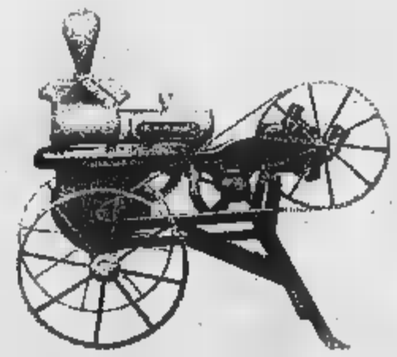

ENOTECA CONTRATTO
VIA G. B. GIULIANI, 56 - CANELLI (AT)

SOA

La Compagnia Della Tua Vita

LA STAMPA

Slow Food

Calcio, tanti giocatori infortunati e necessità di fare punti per la salvezza

Valle d'Aosta in doppia emergenza

Oggi la partita-verità sul campo del Rivoli

Sigfrido Beneyton
AOSTA

E' un Valle d'Aosta d'emergenza quello che si presenta oggi a Rivoli in [illegible] sfida di primaria importanza per la salvezza. Questa volta non c'entrano le espulsioni e il giudice sportivo a condizionare la formazione dei rossoneri. Sono soltanto gli infortuni a costringere Benedetti a dover aspettare fino all'ultimo mo[illegible] per decidere l'undici da schierare contro i torinesi. In forse ci sono [illegible] giocatori: Alfano, Ciaramitaro, Lenzoni, Lunardon, Nicolini, Rubino e Sogliani, tutti [illegible] non perfette condizioni fisiche [illegible] costretti a saltare [illegible] partitella disputata giovedì sul campo innevato [illegible] «Perucca» contro la formazione degli allievi.

«A crearci i problemi maggiori - dice il tecnico - sono state le condizioni del campo. Siamo stati costretti a svolgere la preparazione con il terreno di gioco sempre diverso: un giorno ghiacciato e l'altro fangoso. Sono così emersi guai muscolari per diversi giocatori. Non riusciamo mai a giocare con l'intero organico. Siamo ancora molto distanti dalla conclusione del campionato, ma la partita di Rivoli rappresenta [illegible] tappa fondamentale sulla via della permanenza in serie D. I torinesi sono all'ultima spiaggia, mentre noi non possiamo permetterci un passo falso per poter stare tranquilli. Al completo non firmerei per [illegible] pareggio, ma vista la situazione, la divisione della posta ci può star bene».

Un'azione del Valle d'Aosta. Oggi i rossoneri giocano sul campo [illegible] Rivoli

Il Rivoli è penultimo in classifica, [illegible] quota 12, mentre i rossoneri hanno 21 punti. Tra le due squadre, ci [illegible] il Bra (15) e il Gravellona (16). Per la formazione del presidente Montrucchio è indispensabile mantenere quanto meno inalterate le attua[illegible] distanze. Una sconfitta farebbe scattare l'allarme in casa rossonera, con pesanti conseguenze sul piano morale.

«Mi aspetto un avversario subito proiettato in avanti - dice Benedetti -, deciso a sbloccare al più presto [illegible] risultato. Sarà importante mantenere la massima calma, [illegible] anche essere [illegible] concentrati fin dal primo secondo di gioco. Il campionato deve chiarire molti interrogativi. In alto c'è grande equilibrio, però anche in coda possono [illegible] succedere parecchie [illegible] se. E' vero che ci [illegible] quattro squadre in seria difficoltà, ma già in passato il girone [illegible] ritorno ha riservato grandi sorprese, pertanto sono diverse le compagini che devono stare [illegible] gli occhi aperti per evitare guai».

Due trasferte in Promozione

Per Saint-Christophe [illegible] Charvensod allenamenti difficoltosi per la [illegible]

AOSTA

Riprende oggi il campionato di Promozione, con le due compagini valdostane impegnate in trasferta. Il Saint-Christophe rende visita al Pozzomaina, mentre lo Charvensod/Sant'Orso gioca sul campo del Lucento. Il girone di ritorno comincia [illegible] l'Atletico Canavese in vetta alla classifica, [illegible] quota 30, davanti [illegible] Borgaro (29), Tonengo (28), Cirievauda (27), Lucento (24), Mathi (23), Chivasso (21), Filadelfia (20), Quincinetto/Tavagnasco (19), Charvensod/Sant'Orso, Saint-Christophe, Pozzomaina (18), Duebivalsusa (16), San Mauro (14), Caselle (11) e Fiano (6).

L'incognita maggiore per i granata e per i gialloblù è rappresentata dalla tenuta atletica causa dei problemi di preparazione conseguenti ai campi ghiacciati e innevati. Il Saint-Christophe ha chiuso l'andata con tre risultati utili consecutivi (una vittoria [illegible] due pareggi). «La [illegible] ci ha permesso di recuperare alcuni titolari - dice mister Luciano Benetti -, ma ci ha impedito di mantenere la condizione ideale che avevamo raggiunto alla conclusione dell'andata. Speriamo [illegible] non dover pagare un prezzo troppo alto per le difficoltà incontra[illegible] per svolgere gli allenamenti. Dovrei avere soltanto problemi di scelta per la formazione, anche [illegible] all'ultimo momento saprò se poter disporre di Bellesolo [illegible] di Elia, ancora non al meglio della condizione fisica».

Trasferta ricca di insidie per lo Charvensod/Sant'Orso che gioca sul campo [illegible] temibile Lucento (quinto in classifica). Mecugni e compagni vogliono riscattare la sconfitta dell'esordio. «Abbiamo cercato di mantenere la giusta forma - spiega l'allenatore Nando Statti -, disputando diverse amichevoli. Domenica scorsa la squadra [illegible] è piaciuta molto nel test contro il Valdengo (successo per 2-0, ndr) e spero che si ripeta [illegible] Lucento. Ci aspetta una partita difficile, [illegible] un campo particolarmente "caldo". Non potrò contare su Maurizio [illegible] Roberto Marcoz, infortunati». [s. b.]

SCI [illegible]

Gloriana Pellissier agli Europei

C'è anche Gloriana Pellissier al via della prova unica del campionato europeo di sci alpinismo, in programma oggi in Francia nella Miage-Contamines. La forte atleta di Arvier è reduce dalla vittoria nella prima prova di Coppa Europa in coppia [illegible] la francese Alexia Zuberer.

GINNASTICA

Sette valdostane in gara a Beinasco

Si disputa oggi a Beinasco la prima prova del campionato di serie [illegible] di ritmica. L'Augusta Praetoria presenta Veronica Mantova, Veronica Armenghi e Arianna Busonero, mentre l'Olimpia schiera Nicole Arbaney, Beatrice Bordet [illegible] Anaïs Pedraza. Sarà [illegible] gara anche Valentina Chatel, la ginnasta della Gym in prestito alla Ginnastica Valentia.

NUOTO

Il Valle d'Aosta in [illegible] ad Asti e a Viareggio

Gli atleti esordienti A e B del Nuoto Club Valle d'Aosta saranno in gara oggi ad Asti. Altro impegno dei nuotatori aostani è programmato per i giorni 8, 9, 10 [illegible] 11 febbraio [illegible] Viareggio nel 24° Meeting internazionale di Carnevale, occasione utile per ottenere la qualificazione ai Campionati italiani.

MOTOSLITTE

[illegible] Saint-Rhémy-En-Bosses il campionato italiano

Oggi è in programma sulla pista di Saint-Rhémy-en-Bosses, vicino alla funivia di Crévacol, la terza prova del campionato italiano di motoslitte, l'unica in calendario in Valle d'Aosta. In pista tre categorie, [illegible] cc, 750 cc [illegible] Promozionale. Dopo quella [illegible] oggi vi saranno [illegible] gare [illegible] Sestrières, Andalo [illegible] in Valcamonica.

PALLAVOLO

I tornei Under 20, Under 19 [illegible] Under 15

E' finito con [illegible] sconfitta il campionato Under [illegible] maschile per l'Olimpia. Gli aostani sono stati superati per 3-0 dallo Sporting Kappa Parella. Successo, invece, della formazione Under 15, che ha vinto per 3-0 sul Venaria. Il Nus/Fénis ha conquistato il titolo valdostano della categoria Under 19 femminile, precedendo [illegible] Ccs Cogne e il Csi Châtillon. Nel torneo Under 15 guidano le classifiche il Pgs/Vbc nel girone A, il Ccs Cogne e il Vima Marmi nel B.

BOCCE

Trofeo Artigiani [illegible] Commercianti

Successo di Herin, Ravera, Pinet [illegible] Verthuy (Cremeria La Vallée) nel Trofeo Artigiani e Commercianti [illegible] quadrette. In finale hanno sconfitto D'Amico, Desandré, Chadel [illegible] Pinet (Hôtel Napoleon) per 13-7. Terzo posto per Balma, Dublanc, Monetta e Negro (Bar Alba), davanti [illegible] Cornaz, Bovo, Desandré [illegible] Favre (Macelleria Chez Germain).

Gli appuntamenti

Tutte le gare in calendario in Valle e fuori

AOSTA. Numerosi gli appuntamenti con gli sport invernali oggi in Valle. Per [illegible] biathlon a Verrayes si concludono le gare valide per i campionati italiani Giovani (inseguimento per le categorie ragazzi, allievi, aspiranti maschili e femminili) e per la Nazionale Giovani (inseguimento juniores maschile [illegible] femminile). Per lo sci alpino a Pila si disputa un gigante per aspiranti e giovani maschile [illegible] femminile del circuito Heineken, mentre a Cogne i cuccioli faranno uno slalom del circuito Bistefani. A Torgnon tutte le categorie in gara in [illegible] prova a tecnica libera valida per i circuiti Heineken e Bistefani. Nello slittino, a Pollein cuccioli, ragazzi e allievi saranno in pista nel singolo valido per il circuito Heineken. Per lo snowboard, infine, a Courmayeur è in programma il secondo Memorial Davide Marciandi, in palio in un gigante aperto a tutte le categorie. Fuori Valle si concludono i campionati italiani di fondo e gli Europei di biathlon. In programma anche [illegible] prova dell'Intercontinental Cup di slittino. [gio. mac.]

Discesa di Coppa

Erik Seletto ventesimo a Garmisch

AOSTA. Ventesimo posto per Erik Seletto nella libera di Coppa del Mondo disputata ieri a Garmisch. L'atleta di Cervinia (arrivato al traguardo [illegible] pari merito [illegible] l'altro azzurro Roland Fischnaller [illegible] un distacco di 2"39 dal vincitore Strobl) torna così in zona punti in una gara di Coppa alla vigilia dei Mondiali di Sankt Anton.

Discreti risultati anche per altri valdostani impegnati nelle recenti discese libere Fis giovani. Samuele Jacquemod (La Thuile) ha ottenuto un ottavo posto, Simone Supplizi (Cervino) un nono, Federico Perron (Cervino) un decimo tra gli aspiranti, Paolo Zamparutti (Mont Glacier) [illegible] 13° [illegible] un 15°, Pieryck Boche (La Thuile) un 11° [illegible] un 15°. In campo femminile Roberta Manzetti (Cervino) si [illegible] piazzata in 7ª e in 17ª posizione, Stephanie Danza (Cervino) 5ª e 18ª, la sorella Kimberly (Cervino) 10ª e 16ª, Alice Sabolo (Zerbion) 22ª [illegible] 24ª, Stefania Ballot (Mont Glacier) 22ª e 23ª. [gio. mac.]

Nella spettacolare prova sprint, la fondista di Gressoney ha ceduto soltanto in finale all'azzura Sabina Valbusa

Arianna Follis vice campionessa italiana della Ko

In campo maschile discreto sesto posto per Christian Saracco

AOSTA

Le prove veloci hanno portato fortuna agli atleti valdostani. Nella Ko Sprint dei campionati tricolori assoluti di sci nordico di Sappada, la gressonara Arianna Follis ha conquistato una brillante medaglia d'argento. L'atleta del Centro sportivo Forestale ha centrato un importante risultato, proprio nella specialità più spettacolare di questa disciplina e che [illegible] stata la novità di questa edizione degli Italiani.

Sotto una leggera la pioggia che ha in parte rovinato lo spettacolo, la valdostana ha ottenuto il secondo miglior tempo nelle qualificazioni (2'44"12) al[illegible] spalle dell'altoatesina Karin Moroder (2'43"25). Nelle successive batterie dei quarti e delle semifinali la Follis non si è fatta sorprendere, accedendo così alla finalissima a quattro. Lungo i circa 1200 metri dell'anello, la valdostana ha lottato sino alla fine, cedendo poi alla compagna di gruppo sportivo Sabina Valbusa, che ha regalato alla Forestale il quarto titolo di questa rassegna. La Follis, [illegible] [illegible] 2° posto, ha preceduto Anna Santer, anche [illegible] della Forestale, e Anna Rosa.

In campo maschile, [illegible] migliore dei valdostani in gara è stato Christian Saracco, f[illegible] di Brusson, che dopo il 13° posto nella 30 Km a tecnica classica, ha dimostrato [illegible] cavarsela bene anche nelle prove veloci, arrivando 6°, ad [illegible] pa[illegible] dalla finale. Dopo le qualificazioni, il valdostano è riuscito ad approdare alle semifinali, dove non ha centrato [illegible] passaggio alla finalissima. Nella finalina per il 5° [illegible] 8° posto, il finanziere ha concluso onbrevolmente [illegible] 6° posto. Il titolo [illegible] stato vinto dal leader [illegible] Coppa del Mondo della specialità, Christian Zorzi che ha preceduto l'altoatesino Freddy Schwienbacher.

I campionati termineranno oggi con le prove Gundersen, una 5 Km a tecnica classica femminile e a seguire 5 Km a tecnica libera ad inseguimento e [illegible] 10 Km classica e 10 Km [illegible] pattinato ad inseguimento per gli uomini. [r. s.]

L'atleta della Forestale Arianna Follis è giunta seconda ai campionati italiani

Domani [illegible] Cogne il Memorial Gérard

COGNE. Le squadre degli istituti scolastici classico-artistico, magistrale, tecnico-commerciale e geometri, professionale regionale, agricolo regionale e scientifico di Aosta, linguistico di Courmayeur, scientifico [illegible] magistrale [illegible] Pont-Saint-Martin e scientifico di Ivrea, prenderanno parte domani a Cogne al quarto Memorial Devis Gérard di fondo. La gara, una staffetta mista (due ragazzi e due ragazze) si disputerà su un anello di tre chilometri e comincerà alle 10. Il trofeo in palio è intitolato a Devis Gérard, studente dell'Institut agricole Régionale [illegible] Aosta morto nel 1997. La gara è organizzata dall'assessorato regionale dell'Istruzione [illegible] Cultura in collaborazione con l'Institut agricole, il Comune di Cogne e l'Asiva. [gio. mac.]

HOCKEY

Dopo la sconfitta a [illegible] del Neumarkt, la formazione di Scapinello questa sera affronta il Caldaro

Ancora una capolista sulla strada dei biancoazzurri

Les Aigles du Mont Blanc cercano un'altra vittoria con il Valpellice

Giorgio [illegible]
AOSTA

Una buona prestazione non [illegible] bastata al Valle d'Aosta per battere la capolista del girone Neumarkt. La squadra di Marco Scapinello ora si trova di nuovo in quinta posizione (accederanno ai play off le prime quattro) [illegible] oggi dovrà affrontare, ancora in trasferta, l'altra capolista della classifica, il Caldaro. Mancherà Alex Silva, squalificato per due turni per «aver caricato [illegible] tergo un avversario» del Neumarkt. Caldaro e Neumarkt [illegible] in testa con 27, seguiti da Cortina [illegible] 17, Settequerce con 12, Valle d'Ao[illegible] con 11, Pergine con 10 e Bimomil con 3. Caldaro, Cortina e Settequerce hanno [illegible] partita in [illegible]no. Questa sera si giocheranno anche Bimobil-Cortina e Pergine-Settequerce.

Nell'ultimo incontro il Valle d'Aosta [illegible] stato battuto sulla pista altoatesina per 5-3, con parziali 2-1, 1-0 e 2-2. Nel primo periodo, dopo [illegible] doppiet[illegible] dei padroni di casa nei primi otto minuti, i biancoazzurri hanno accorciato le distanze con [illegible] Luca. Nel secondo tempo Neumarkt ancora in gol, mentre nel terzo la rete di Timpone ha riacceso le speranze del Valle d'Aosta, fino [illegible] quando gli altoatesini sono riusciti a mettere a segno altre due reti. Ininfluente il gol finale [illegible] Picco al 54'48".

Oggi tornano in pista anche Les Aigles du [illegible] Blanc nel campionato interregionale. La squadra dell'Alta Valle affronta in trasferta [illegible] Valpellice. Una partita decisiva ai fini della classifica. [illegible] Aigles sono reduci dalla roboante vittoria [illegible] sette giorni fa contro il Torino. La partita [illegible] finita 16-3, grazie alle reti messe a segno da Carniglia, Galia, Lanier, Musa, Paganin, Piccioni, Pignataro [illegible] Stuffer.

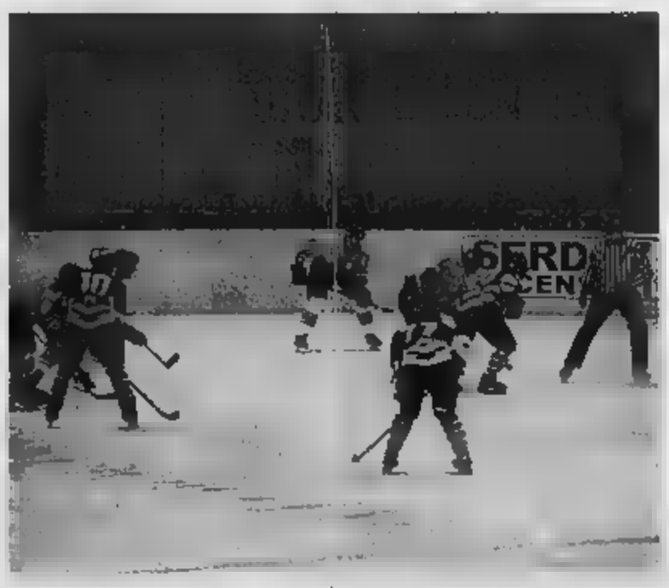

Il Valle d'Aosta, nonostante una buona partita, [illegible] stato sconfitto [illegible] Neumarkt

PALLAMANO

In serie C continua il cammino del team guidato da Francesco Ciavattone

«Siamo primi, ma non ci rilassiamo»

I punti di distacco dagli inseguitori sono diventati 8

AOSTA

Fermo [illegible] campionato di serie C maschile di pallamano per consentire alla Nazionale italiana di partecipare ai Mondiali in programma ad Albertville, la Pallamano Vallée d'Aoste si gode l'e[illegible] [illegible] stagionale. Nell'ultima partita disputata, la squadra valdostana, che dall'inizio della stagione non conosce ostacoli, ha superato il Biella per 19-28 (1° tempo 6-12), consolidando la sua posizione [illegible] vertice.

«Riprenderemo [illegible] cammino in campionato il 10 febbraio in casa contro il Città Giardino A - spiega il coach Ciavattone -. Non abbiamo incontrato troppe difficoltà, anche grazie all'impegno dei ragazzi che [illegible] hanno mai sottovalutato gli avversari, malgrado siano consci della loro superiorità. Anche contro il Biella abbiamo dominato sin [illegible] battute iniziali grazie alla concentrazione [illegible] alla qualità del gioco. Siamo stati bravi a non cadere nelle provocazioni e malgrado alcu[illegible] decisioni arbitrali che ci hanno costretto a giocare in inferiorità per due volte con 4 giocatori contro i loro 6, in fase difensiva ci si [illegible] espressi davvero bene».

Dopo 12' della prima parte i valdostani conducevano 5-2 per andare sul 10-5 al 20'. [illegible] ripresa la squadra ha ancora allungato intorno al 5' (16-8) ed al [illegible] (25-13), fino [illegible] chiudere 28-19 senza patemi. I marcatori dell'incontro [illegible] stati Sessio con 9, Esposito con 6 reti, Corniolo e Montalto con 5, Foti con 2 e Cheney con 1.

La classifica, dopo la sesta giornata, è la seguente: Palla[illegible] Vallée d'Aoste 18, Città Giardino A 10, Pallamano Biella e Derthona 9, Casale 7, Città Giardino [illegible] e Vercelli 6, Regio Parco 3, San Mauro 0. [r. s.]

Il tecnico Francesco Ciavattone

www.fiatdoblo.com

❶ PIÙ SPAZIOSO.

Spazio ai massimi livelli: 3,2 m³ per un volume di carico fra i più ampi del suo segmento, superficie interna d'appoggio di 2,2 m². Portata utile di 625 kg.

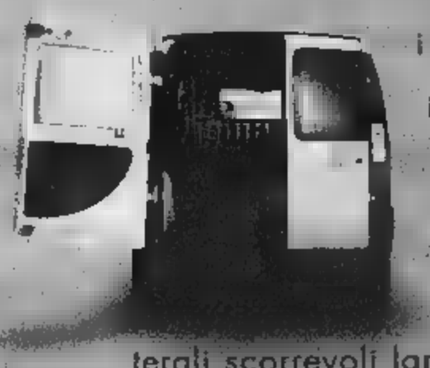

❷ PIÙ ACCESSIBILE.

Batte ogni record: fino a due porte laterali scorrevoli larghe 685 mm, le più ampie della categoria; altezza da terra del piano di carico di appena 535 mm; porte posteriori a due battenti asimmetrici e vano merci con protezione fiancate.

❸ PIÙ CONFORTEVOLE.

Comfort senza uguali: posizione di guida rialzata per il massimo della visibilità, leva cambio su plancia, cristalli atermici, mensola portaoggetti sotto il tetto della cabina, paratia divisoria, strumentazione analogica con trip computer digitale. In più, a richiesta, climatizzatore e autoradio.

❹ PIÙ SICURO.

Ai vertici nella categoria: barre anti-intrusione, struttura anteriore a deformabilità controllata, sistema antincendio FPS, a cui è possibile aggiungere airbag per il conducente ed il passeggero, ma anche airbag laterali ed ABS dell'ultima generazione.

VEICOLI COMMERCIALI FIAT. L'ITALIA CHE LAVORA. FIAT

TECNOCASA® FRANCHISING NETWORK

http://www.tecnocasa.com

OGNI AGENZIA HA UN PROPRIO TITOLARE ED È AUTONOMA

Affiliato: STUDIO ASTI UNO s.a.s.

P.za P. [illegible], 25 - ASTI - [illegible]

Iscr. [illegible] n° 980 [illegible] Ruolo [illegible] Asti [illegible] n°

ALLOGGI IN ASTI

1 loc. - CORSO ALFIERI ottimo monolocale, attualmente affittato. Termo autonomo.
L. 60.000.000 - E. 30.987

1 loc. - [illegible] MARTINO ottimo alloggio, anche ufficio composto ingresso, cucina, camera, servizio. Riscaldamento autonomo. Cantina.
L. 108.000.000 - E. 55.777

2 loc. - FANTAGUZZI alloggio composto da ingresso, disimpegno, tinello cucinino, camera, bagno. Terrazzino, cantina.
L. 120.000.000 - E. 61.975

1 loc. - [illegible] TORINO alloggio composto ingresso, disimpegno, soggiorno con ang. cottura, camera, bagno, balcone. Termoautonomo. Cantina, garage.
L. 150.000.000 - E. 77.468

3 loc. - VIA [illegible] alloggio composto da ingresso, disimp., cucina, camera, cameretta, bagno, balcone. Cantina.
L. 115 mil. - E. [illegible]

3 loc. [illegible] S. [illegible] alloggio composto ingresso living cucina, 2 camere, bagno, ripost., balcone. Termoautonomo. Piccolo magazzino.
L. 120 mil. - E. 61.975

3 loc. - [illegible] DEL PORTONE alloggio composto di: ingresso, disimp., cucinotta, camere, bagno. Cantina.
L. 136 mil. - E. 70.238

3 loc. - V. Q. SELLA alloggio ristrutturato di: ingresso, disimp., cucina, camere, bagno, ripost. Cantina.
L. 145 mil. - E. [illegible]

4 loc. - ZONA [illegible] alloggio ristrutt. composto da: ingresso, disimp., cucina, 2 camere,bagno, ripost., 2 balconi, cantina.
L. 160 mil. - E. 82.633

3 loc. - MATERNITÀ alloggio composto da: ingresso, disimp., tinello-cucinino, 2 camere, bagno, ripost., 3 balconi. Buono stato. Cantina.
L. 170 mil. - E. 87.797

1 loc. - VIA [illegible] D'AOSTA alloggio composto da ingresso, disimpegno, tinello-cucinino, 2 [illegible] ripostiglio, bagno, 2 balconi, cantina.
L. 170 mil. - E. 87.798

1 LOC. MATERNITÀ alloggio composto ingresso, disimpegno, cucina, 3 camere, bagno, 2 ripost. porzione di sottotetto, 2 balconi
L. 205 mil. - E. 105.873

1 loc. VIA ROERO ottimo alloggio composto ingresso living in cucina, soggiorno, 3 camere, bagno, cantina.

[illegible]

[illegible] IVREA box singolo
L. 18.000.000 - E. 9.296

AD. C.SO TORINO box auto mq. 58 ca.
L. 24 mil. - E. 12.395

VIA CATALANI auto singolo.
L. 24.000.000 - E. 12.395

C.SO TORINO ampio garage al p. interrato. uso magazzino.
L. 60 mil. - E. [illegible]

[illegible] STATUTO ottimo investimento: muri negozio annesso locale deposito, antibagno e bagno. Completamente ristrutturato nuovo.
L. 320 mil. - E. 165.268

FUORI ASTI

[illegible] alloggio ristrutturato composto da ingresso, cucina, camera, bagno, termoautonomo, cantina.
L. [illegible] mil. - E. 33.570

VALLEBACIGLIO casa indip. 3 lati, composta al P.T.: cucina, soggiorno, servizi esteri, 1°: 2 camere letto, bagno, annesso giardino e posto auto.
L. 60 mil. - E. 41.316

BALDICHIERI indip. su lati, su livelli, in buone condizioni, comp. da: ingresso, disimp., soggiorno, cucina, 2 camere, servizio. di giardino.
L. 105 mil. - E. 54.228

[illegible] in paese, casa di civile abitazione composta P.T.: ingresso, soggiorno con ang. cottura e bagno; 1° P. 2 [illegible] bagno. Garage.
L. 155.000.000 - E. 80.051

BALDICHIERI in paese, casa indip. su 2 lati, complet. ristrutt. [illegible] ampio garage.
L. 200.000.000 - E. [illegible] magazzino mq. 140 ca. Terreno circostante 4.000 mq. ca. Ottimo posizione.
L. 87 mil. - E. [illegible]

VAGLIERANO su 2 livelli comp. al PT da: cucina, loc. di sgombero e garage ampio. 1° piano: 3 camere, soggiorno, bagno, balcone ampio terr[illegible] Terreno mq [illegible] ca.
L. 275 mil. - E. 142.026

[illegible] in ottima posizione casa indip. su 4 lati di ampia metratura con terreno circostante.
L. 350 mil. - E. 180.760

MARETTO in ottima posizione rustico da ristrutturare con terreno di pertinenza mq. 2000 ca.
L. 55 mil. - E. 28.405

S. GRATO SESSANT in posizione panoramica disponiamo di 3 soluzioni abitative di ampia metratura con terreno e posto [illegible]. Possibilità di acquisto frazionato.

MONALE casa libera su 3 lati, su 2 livelli, comp. da 7 camere, 3 loc.di sgombero e cortile.
L. [illegible] mil. - E. 77.468

SETTIME casa su 2 livelli composta al int.: cantina e locale di sgombero. Al P.T.: ingresso, disimp., sala, cucina, bagno garage. Al 1°P.: soggiorno ang. cottura, 2 [illegible] servizi, balcone e terrazzo. Terreno mq. [illegible] ca.
L. 265 mil. - E. 136.862

[illegible] **FR. GONELLA,** casa di civile abitazione, di P.int.: ampia cantina, caldaia. PT: da ingresso, disimpegno, cucina, ang. cottura, sala pranzo, bagno. P.1° da: 2 camere. Garage. Annesso corpo staccato ampio rustico possibilità re soluzione abitativa.Terreno circostante.
L. 260 mil - E. 134.279

VALLARONE ottima immersa nel verde di ampia [illegible]. Terreno mq. 12:000 Da vedere.
L. 550 mil. - E. [illegible]

Affiliato: IMMOBILIARE SAVONA DI CAPRA S.

C.so [illegible], 247 ASTI - tel. 0141.355034 - 355037

[illegible] n°

ALLOGGI IN ASTI

3 loc. - C.so Gramsci alloggio ingresso soggiorno con angolo cottura, 2 camere, rip. bagno e cantina.

3 loc. - ZONA C.SO SAVONA alloggio ristrutturato di soggiorno cucina, camera, bagno, Risc. autonomo.
L. 115.000.000 - E. 59.392

3 loc. - C.SO PIETRO alloggio ingresso, cucina, camere, bagno cantina.
L. 125.000.000 - E. [illegible]

4 loc. - ZONA STAZIONE alloggio ingresso, soggiorno, cucina [illegible] bagno e cantina.
L. 150.000.000 - E. 77.468

4 loc. - [illegible] C.SO ALBA alloggio al piano terra ingresso, cucina, 3 camere, bagno, cantina, garage, risc. aut.
L. 153.000.000 - E. 79.017

4 loc. - [illegible] C.SO [illegible] alloggio di ampio ingresso, [illegible] abitabile terrazzo, bagno ripostiglio e cantina
L. 185.000.000 - E. 95.544

4 loc. ZONA C.SO ALBA alloggio di ingresso, cucina, sala, camere, bagni, cantina garage, riscaldamento autonomo.
L. 240.000.000 - E. 123.949

loc. ZONA C.SO CAVALLOTTI alloggio di ingresso, soggiorno con cucinino, camera, bagno e cantina.

3 loc. [illegible] S. FEDELE alloggio di ingresso, [illegible] abitabile, 2 camere, ripostiglio, bagno, cantina, garage, riscaldamento autonomo.
L. 120.000.000 - E. 61.974

3 loc. [illegible] [illegible] SAVONA alloggio ingresso, soggiorno cucinino, 2 camere, bagno, cantina garage.
L. 115.000.000 - E. [illegible]

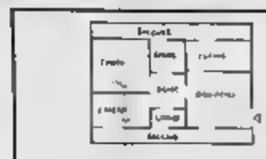

4 loc. - [illegible] C.SO SAVONA in bifamiliare alloggio ristrutturato ingresso living in sala, cucina, 2 [illegible] re, bagno, lavanderia garage. Riscaldamento autonomo.
L. 200.000.000 - E. [illegible]

3 loc. ZONA C.SO ALBA alloggio di ingresso, cucina, camere, 2 bagni, tina garage. Attualmente occupato.
L. 255.000.000 - E. 131.696

CASE, VILLE e RUSTICI

ROCCA D'ARAZZO ampio rustico di [illegible] cantina giardino.
L. 50.000.000

ROCCA [illegible] porzione [illegible] paese di camere, bagno e portico.
L. 60.000.000 - E. 30.987

TIGLIOLE casa indipendente 2 lati cortile e giardino cintato così composta: cucina, soggiorno, bagno ripostiglio al piano terreno, 3 camere al piano primo, cantina, portico.
L. 80.000.000 - E. 41.316

ROCCA D'ARAZZO casa indipendente tre lati composta ingresso, cucina, [illegible] piano terreno, camere, bagno, al piano primo, ampio locale sottotetto, orto.
L. 132.000.000 - E. 68.172

TIGLIOLE cascinale indipendente sui lati composto da ingresso, ampia cucina, salone, camere, servizi, portico, fienile, terreno.
L. 245 mil. - E. 126.531

ASTI [illegible] TORRAZZO semindipendente ristrutturata, di ingresso, sala, cucina, [illegible] studio, bagno, garage, cortile e ampio rustico antistante.
L. 235.000.000 - E. 121.367

ASTI S.FEDELE Villette schiera di recente costruzione d'ingresso, cucina, soggiorno e bagno al piano T. 2 camere e bagno al piano 1°, sottotetto abitabile, loc. lavanderia, giardino cantina e [illegible].
L. 310.000.000 - E. 160.101

CANTARANA in posizione panoramica [illegible] villa ingresso, cucina, sala, camere, bagno, cantina, garage, giardino terreno.
L. 265.000.000 - E. 136.861

ROCCA D'ARAZZO casa indipendente su 4 ristrutturata di ingresso, cucina, 2 [illegible] e bagno al piano terreno, 3 [illegible] e bagno al piano primo, cantina garage giardino terreno.

TIGLIOLE terreno edificabile in posizione panoramica; possibilità realizzare unità abitative.

ROCCA D'ARAZZO casa indip. 3 lati di ingresso, cucina [illegible], sala, 2 camere, bagno, giardino.
L. 70 mil. - E. 36.151

ASTI S. MARZANOTTO ampia porzione di casa in posizione panoramica con terreno giardino. Possibilità trifamiliare.
L. 295.000.000 - E. 152.354

ASTI SAN FEDELE porzione casa alloggio di ingresso, cucina, soggiorno, [illegible] bagno, ampio sgombero, cantina, garage giardino.
L. 310.000.000 - E. 160.101

ASTI ZONA TORRAZZO villa indipendente in posizione panoramica con splendida Asti, composta: ingresso, salone, cucina, camere, bagno, taverna con servizio lavanderia, terr[illegible] e giardino. **Informazioni in ufficio.**

ASTI ZONA S. ROCCO ampio locale ideale per attività.
L. [illegible] E. [illegible]

ASTI ZONA DI FORTE [illegible] cedesi in gestione, di pasticceria con arredamento e laboratorio, rivendita pane, adatto ad un nucleo familiare. Informazioni ufficio.

ASTI C.SO SAVONA garage piano
L. 14.000.000 - E. 7.230

Affiliato: STUDIO CITTADELLA s.a.s.

V. Alfieri, 119 - ASTI - tel. 0141.33.310 - 33.575

Iscr. Ruolo [illegible] AT n° [illegible] Mediatori [illegible]

[illegible]

[illegible] - V.LE PILONE alloggio di ingresso in con angolo cottura, [illegible]era e bagno, box auto.
L. 80 mil. - E. 41.316

3 loc. - V.LE PILONE alloggio di ingresso in angolo cottura, 2 e bagno, box auto.
L. 115 mil. - E. 59.392

loc. - C.SO ALESSANDRIA alloggio di ingresso, cucina abit., 2 camere bagno.
L. 135 mil. - E. 69.722

3 loc. - C.SO [illegible] alloggio di ingresso, cucina con angolo cottura, 2 camere e bagno.
L. 135 mil. - E. 69.722

loc. - VIA FENOGLIO alloggio di ingresso, cucina abit., sala, camera e bagno, cantina box auto.
L. 140 mil. - E. 72.304

4 loc. - VIA [illegible] alloggio di ingresso, cucina abit., sala, 2 e bagno.
Cantina e post auto.
L. [illegible] mil. - E. 98.127

4 loc. VIA PAVESE alloggio ultimo piano con asc. in condominio recente costruzione
composto ingresso in
salone, cucina abit., 2 bagno risc.,aut. cantina posto auto box.
L. 210 mil. - E. 108.456

4 loc. COLLINA volta in bifamiliare, alloggio di ingresso, cucina abit., 3 camere e bagno, cantina, risc. autonomo.
L. 265. mil. - E. 136.861

loc. - VIA DETTONI alloggio ultimo piano con asc. di ingresso, cucina abit., sala, 2 camere bagno. Cantina e Box auto.
L. 230 mil. - E. 118.785

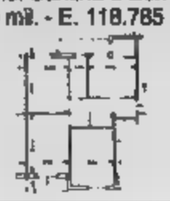

loc. - VIA DETTONI in palazzina di recente costruzione, grande alloggio di ingresso in sala, cucina abit., 2 camere, ripos. e bagno. Risc. aut. poss. box auto. DA VEDERE!!!
L. 280 mil. - E. 144.608

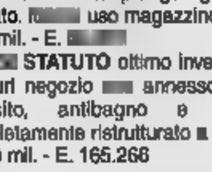

loc. - VIA DESDERI alloggio di ingresso living in sala, cucina abit., camere, doppi [illegible]zi, ripostiglio, cantina mq. 160 giardino privato. Poss. box auto.
L. 390 mil. - E. 201.418

5 loc. - [illegible] alloggio di locali e doppi servizi, riscaldamento autonomo e 2 box auto.
L. 200 mil. - E. 103.291

VARIE

C.SO ALESSANDRIA complesso composto da palazzina di n. 4 alloggi di varia metratura adatto anche ufficio, capannone, casetta di 90 mq circa box auto. Possibilità vendita anche frazionata. Informazioni in ufficio.

C.SO CASALE in palazzina recente, magazzino mq. con ampio spazio manovra.
L. 50 mil. - E. 25.822

C.SO CASALE nr. 2 box auto, vendibili anche separatamente.
L. 22.500.000 - E. 11.620

VIA [illegible] (Zona Pilone) box auto.
L. 23 mil. - E. 11.878

CASE E VILLE

SCURZOLENGO in paese, casa disposta su 2 livelli di cucina abit., sala, camere bagno, box auto, cantina, loc. di sgombero e piccolo terreno.
L. 90 mil. - E. 46.481

VIALFRÈ in bella palazzina alloggio composto da ingresso in sala angolo cottura, una camera, bagno e ripostiglio, terrazzo di mq circa.
L. 100 mil. - E. 51.646

REFRANCORE in paese, casa libera 3 composta da 6 vani e bagno. Cantina e posto auto in cortile.
L. 105 mil. - E. 54.228

[illegible] casa ind. 3 lati di ingresso sala, cucina, bagno, cantina, tavernetta e posto auto.
L. 150 mil. - E. 77.468

QUARTO in paese casa ristrutturata libera su 3 lati salone angolo cottura, 2 camere e bagno. Tavernetta al piano interrato. Posto auto in cortile.
L. 155 mil. - E. 80.051

VIC. [illegible] indip. su 3 lati con possibilità di bifamiliare, disposta su 2 [illegible] di: al 1°p. ingresso, cucina abit., sala, camera e bagno, al 2° p. ingresso in sala, cucina abit., camere e bagno, cantina, box auto e laboratorio. Cortile e terreno.
L. [illegible] mil. - E. 129.114

CASALE INF. ind. 4 lati di al p.t. magazzino di 90mq. c.a., al 1°p ingresso, sala, cucina, cucinotto, 2 camere e bagno giardino cintato.
L. 290 mil. - E. 149.773

C.SO CASALE ind. su 3 lati composta al PT di negozio, retro, servizi, magazzino,box auto doppio porticato, al 1P. alloggio di 150 mq. adatto anche uso ufficio, giardino di 700 mq. piscina.
L. 630 mil. - E. 325.368

[illegible] in costruendo vendonsi ville unifamiliari. Informazioni in ufficio

Affiliato: IMMOBILIARE CAVOUR s.a.s.

C.so Dante, 47 - ASTI - tel. 0141.33.813 - 35.32.20

[illegible]

CENTRO DI ASTI PIAZZA ALFIERI
nello storico PALAZZO ANFOSSI disponiamo di ultime prestigiose soluzioni abitative e uffici con annessi garage. Si valutano eventuali PERMUTE seguite direttamente dai nostri Operatori. Per informazioni o visione telefonare per appuntamento in ufficio

ALLOGGI IN ASTI

3 loc. [illegible] CENTRO ottimo alloggio di: ingresso, dis., cucina ang. cottura, 2 camere, bagno. Cantina. Termoaut. Abitabile subito.
L. 170 mil. - E. 87.797

loc. - VIA [illegible] XXIII alloggio di ingresso, ampio disimpegno, tinello, cucinino, 3 camere, bagno, 2 balconi, cantina.
L. 280 mil. - E. 144.608

loc. - VIA [illegible] in palazzina in paramano alloggio composto da: ingresso living in soggiorno, tinello-cucinino, due camere, ripostiglio, bagno, quattro balconi, cantina e garage.
L. 360 mil. - E. 185.924

loc. - VIA VERDI ottimo alloggio di: ingresso, disimp., tinello con cucinino, ampio salone, 2 camere, doppi serv., ripost. Posto auto e cantina.
L. 440 mil. - E. 227.241

ASTI [illegible]

STR. FORTINO garage singolo.
L. [illegible] mil. - E. 11.362

AD. CONTE VERDE muri negozio con piccolo retro.
L. 330 mil. - E. 15.494

ZONA OSPEDALE NUOVO ufficio mq. ca., termoautonomo in buone condizioni.
L. 170 mil. - E. 87.798

PIAZZA DANTE ottimo ufficio con servizio mq. 75 circa con posto auto in cortile.
L. 195 mil. - E. 100.709

[illegible]

DON [illegible] in palazzina alloggio composto da ingresso, tinello con cucinino, camera, ripost., bagno, balcone. Cantina.
L. 650.000/mese - E. 335.6

Possibilità box auto doppio
L. 150.000/mese - E. 77.5

[illegible]

[illegible]PORTACOMARO [illegible]
fabbricato indip. 3 lati di ampia metratura [illegible] so capannone mq. [illegible] Terreno mq. 36.000 ca.
L. 310 mil. - E. 160.102

PORTACOMARO STAZ. ampia bifamiliare con giardino e 2 box auto. Ristrutturata.
L. 360 mil. - E. 185.924

CALLIANETTO in costruendo vendesi n. 3 porzioni di ville bifam. con consegna prevista Aprile 2001 così composte: P.T.: autorimessa, cantina. P. 1° soggiorno, cucina, bagno. P. 2°: 3 camere, bagno. Sottotetto. Porzione di giardino privato.

PORTACOMARO paese comp. da 7 ampi locali con annessi loc. di sgombero, porticato e terreno mq. 1.200 ca.
L. 215 mil. - E. 111.038

[illegible] prossima apertura [illegible] FILIALE [illegible]
vi proponiamo in [illegible] alcune soluzione [illegible] inoltre si ricercano varie tipologie immobiliari per valutazioni condizioni vendita contattare i numeri 0141.33013 -

CASTELL'ALFERO

MONTECHIARO in paese di corte comp. da vani, garage e cantina. Da ristrutturare.
L. 60 mil. - E. 30.987
L. 385 mil. cad. - E. 198.836

MONTECHIARO in paese casa indipendente composta da 6 vani locale commerciale al P. terra.
L. 70 mil. - E. 36.152

MONTECHIARO paese in palazzina storica n. 2 alloggi mq. 75 ca. cadauno annesso negozio al PT
L. 310 mil. - E. 160.102

[illegible]MONTECHIARO [illegible] di ampia [illegible] con possibilità di trasformazione in bifamiliare o trifamiliare. Abitabile - doppio ingresso.
L. 450 mil. - E. 232.406

CORSO [illegible] (adiac.) magazzino ampia metratura con servizi AFFARE.
L. 115 mil. - E. 59.392

UNIONE INDUSTRIALE DELLA PROVINCIA DI ASTI
NOTIZIE PER LE AZIENDE

NUOVO PROGRAMMA DI FORMAZIONE AGGIORNAMENTO PROFESSIONALE

L'Unione Industriale ha recentemente diffuso il programma di formazione e aggiornamento professionale destinato a chi opera in azienda ai diversi livelli di responsabilità, la cui realizzazione è demandata alla S.I.A., società di servizi, appositamente costituita dalla stessa Unione, che si svilupperà nell'anno 2001.
Caratteristica di tutti i corsi è quella della concretezza che si realizza attraverso precise metodologie didattiche. Si affronteranno le problematiche e si forniranno ipotesi di soluzione e intervento in modo pratico e operativo. In sostanza ci si è posti l'obiettivo di far sì che i partecipanti alle diverse iniziative possano subito capitalizzare e applicare quanto appreso durante le giornate di docenza.
Per l'anno 2001 sono state previste 8 iniziative così ripartite secondo le diverse funzioni aziendali.

▪ Area Risorse Umane

- RAPPORTI AZIENDA-AGENTI-RAPPRESENTANTI
  Obiettivi: Fornire un [illegible] completo ed approfondito, degli aspetti contrattuali, previdenziali, fiscali, contabili e di bilancio del rapporto con agenti e rappresentanti di commercio, con riferimento alla Direttiva U.E. 86/653.

▪ [illegible] Amministrazione, Finanza, Controllo

- IL TRATTAMENTO FISCALE DEI RIMBORSI SPESA E I FRINGE BENEFITS
  Obiettivi: Analizzare le problematiche dei rimborsi spese ai dipendenti, agli amministratori, ed in generale a tutti coloro che operano per conto di un'azienda, inquadrare le politiche collegate ai fringe benefits ed ai compensi in natura con particolare riferimento agli aspetti contributivi ed [illegible] quelli fiscali.
- L'IMPLICAZIONE DELL'EURO SUI BILANCI DELLE IMPRESE
  Obiettivi: Esaminare i problemi operativi che l'introduzione dell'Euro comporterà per chi opera nell'area contabile e amministrativa delle imprese.

- IL COSTO DI PRODOTTO: METODI ALTERNATIVI A CONFRONTO
  Obiettivi: Analizzare i differenti metodi di calcolo del costo [illegible] prodotto,valutandone i limiti ed [illegible] loro utilizzo nelle decisioni aziendali, al fine di stabilire una strategia che permetta di trarre il massimo delle informazioni dai diversi livelli di calcolo.

• [illegible] Acquisti

- LA GESTIONE DEI FORNITORI
  Obiettivi: L'importanza crescente assunta dalla funzione acquisti nel processo aziendale e le nuove politiche aziendali portano ad instaurare rapporti più stretti con i fornitori: la scelta del fornitore è diventata di conseguenza un problema [illegible] carattere strategico. Obiettivo dell'intervento è dunque definire strategie [illegible] acquisto che permettano di individuare il fornitore, attraverso un'analisi approfondita delle sue caratteristiche e di quelle [illegible] mercato [illegible] cui opera. Si affrontano inoltre le problematiche della valutazione economica e finanziaria [illegible] fornitore e si prendono [illegible] in esame i criteri per [illegible] determinazione [illegible] Vendor Rating.

• Area Export

- LA SICUREZZA DEL PRODOTTO E LA RESPONSABILITÀ DEL PRODUTTORE
  Obiettivi: Esaminare le problematiche relative alla responsabilità del produttore, alla sicurezza del prodotto e le relative disposizioni previste dalla legislazione italiana e comunitaria, con l'analisi di casi aziendali.

▪ Area Commerciale Marketing

- INTRODUZIONE AL COMMERCIO ELETTRONICO
  Obiettivi: Fornire strumenti e competenze sulle esigenze di un'azienda che intenda realizzare un progetto di commercio elettronico. Quali competenze e quali strumenti sono necessari per la sua realizzazione.

▪ Area Prod[illegible]

- COME ORGANIZZARE E FORMARE ALLA SICUREZZA
  Obiettivi: Il corso intende approfondire la recente normativa su preven[illegible] infortuni [illegible] igiene del lavoro, con particolare riferimento agli obblighi legati all'organizzazione aziendale per la sicurezza e per l'informazione e la formazione dei lavoratori, come previsti in particolare dal D.Lgs. 626/94 e successive modificazioni. Al termine del corso i partecipanti saranno in grado di verificare, ed eventualmente rivedere, l'organizzazione aziendale per la [illegible] za e per la formazione dei lavoratori.

È importante sottolineare la riproposizione per il programma corsi 2001 di un'iniziativa già attuata alcuni anni or sono in collaborazione con la locale Camera di Commercio [illegible] nota come progetto "Coupons per la formazione". Infatti, grazie [illegible] "Coupons per la formazione" [illegible] aziende potranno inviare loro personale ai corsi fruendo [illegible] contributi camerali appositamente finalizzati che abbattono in misura rilevante gli stessi costi di partecipazione.

LE NOVITÀ FISCALI DI FINE ANNO 2000 RIUNIONE INFORMATIVA DELL'UNIONE INDUSTRIALE

A testimonianza della comune volontà degli operatori economici [illegible] comprendere la corretta portata delle disposizioni recate dai nuovi provvedimenti legislativi intervenuti in materia fiscale, numerosi rappresentanti delle aziende associate hanno partecipato alla riunione informativa organizzata dall'Unione Industriale e tenutasi giovedì 25 gennaio p.v. presso la sede della locale C[illegible] di Commercio.
Nel corso della predetta [illegible] [illegible] sono esaminate le principali modifiche normative introdotte dal Collegato fiscale 2000 (legge 342/2000) e dalla Finanziaria 2001 (legge 388/2000), al fine di porre in evidenza le implicazioni che le [illegible] disposizioni pos[illegible] avere sugli adempimenti dei sostituti d'imposta.
In particolare, le aziende intervenute si sono dimostrate interessate [illegible] valutare attentamente la [illegible] disciplina fiscale dei redditi derivanti dai rapporti di collaborazione coordinata [illegible] continuativa, i quali, come noto, [illegible] decorrere dal 1° gennaio 2001 [illegible] sono più qualificabili come redditi di lavoro autonomo, [illegible] quali redditi assimilati [illegible] quelli di lavoro dipendente.
L'esame delle norme ha permesso, così, ai Relatori [illegible] sottolineare come i collaboratori debbano essere assoggettati alla stessa disciplina fiscale dei lavoratori dipendenti, non soltanto per quanto riguarda, ad esempio, il trattamento fiscale dei rimborsi delle spese [illegible] trasferta, [illegible] anche con riferimento alla tassazione dei c.d. fringe benefits (ad [illegible] autoveicoli concessi in uso promiscuo all'amministratore).

Nel corso della riunione [illegible] [illegible] [illegible] [illegible] limitati, tuttavia, ad approfondire l'impatto che le nuove [illegible] possono avere sulle imprese in qualità di sostituti [illegible] imposta, ma [illegible] è illustrato anche il contenuto di quelle disposizioni che interessano direttamente le aziende associate [illegible] sede di determinazione [illegible] proprio reddito.
Ci si riferisce, in particolare, [illegible] disposizioni che hanno modificato la disciplina della Dual Income Tax (DIT), e che hanno esteso l'applicazione dell'agevolazione Visco anche [illegible] periodo di imposta 2001; non sono mancate, inoltre, delle puntualizzazioni relativamente alla nuova disciplina fiscale delle transazioni commerciali intervenute con imprese domiciliate in Paesi a fiscalità privilegiata.
Relatori dell'incontro sono stati la Dr.ssa Valeria Gallina, Esperta in fiscalità di impresa, e il Dott. Andrea Bonino, Funzionario Servizio Economico Unione Industriale, i quali, anche avvalendosi di utili rappresentazioni schematiche appositamente predisposte, hanno illustrato con particolare chiarezza espositiva i numerosi argomenti all'ordine del giorno, sottolineando i principali problemi operativi che potranno porsi agli operatori economici in sede di futura applicazione delle nuove disposizioni.
L'alternanza dei Relatori nell'esposizione delle numerose relazioni ha contribuito a mantenere alta l'attenzione dei partecipanti, nonostante la complessità degli argomenti trattati e la durata particolarmente estesa dei lavori.

I LAVORATORI DISABILI L.68/99 ILLUSTRATE LE MODALITÀ APPLICATIVE

Lo scorso 17 gennaio si è tenuta all'Unione Industriale una riunione con lo scopo di illustrare, alle numerose aziende associate presenti, le modalità di applicazione del Regolamento di esecuzione della legge 68/99 che [illegible] rivoluzionato la disciplina del lavoro dei disabili sostituendo la legge 482/68.
La riunione, organizzata dall'Ufficio sindacale, ha visto la presenza dei vertici del Centro per l'Impiego della Provincia coordinati dal dirigente dott. Massimo Caniggia il quale, nel [illegible] indirizzo di saluto, ha posto in particolare l'accento sulla prossima scadenza (31 gennaio - termine voluto dalla legge) della Convenzione stipulata tra Centro [illegible] le aziende che hanno voluto aderirvi (con l'assisten[illegible] dell'Unione Industriale) e ché ha apportato significative semplificazioni [illegible] chiarezza di rapporti tra le parti. L'invito [illegible] [illegible] proseguire su un piano [illegible] regole condivise e suscettibili quindi di portare all'applicazione della legge in modi non conflittuali.

Uno scorcio [illegible] sala

La riunione è poi entrata nel merito degli argomenti con gli interventi del dott. Gianmario Cogno responsabile del Centro per l'Impiego di Asti e del funzionario sig.ra Marcella Cotti che hanno posto in evidenza gli aspetti del recente regolamento anche in relazione alle procedure che devono essere seguite per rispettarne i dettami applicativi.
La presentazione del prospetto informativo per la denuncia dei disabili entro [illegible] 31 gennaio da parte delle aziende con [illegible] modalità [illegible] gli obblighi che ne conseguono; la materia relativa ai provvedimenti per la richiesta di autorizzazione alla sospensione dagli obblighi di assunzione in presenza di CIGS o di mobilità; la richiesta di esonero parziale dagli obblighi di assunzione che i datori di lavoro possono presentare quando, per le peculiari condizioni delle loro attività, non possano assumere l'intera percentuale dei disabili, sono stati alcuni tra i principali argomenti dibattuti.
Una particolare attenzione è stata dedicata alla situazione delle piccole aziende (quelle da 15 [illegible] 35 dipendenti) che sono tenute ad applicare la L.68/99 entro limiti [illegible] con modalità peculiari.
Al termine delle relazioni le aziende hanno potuto formulare quesiti di carattere operativo ai quali i relatori hanno fornito puntuali e precise risposte.

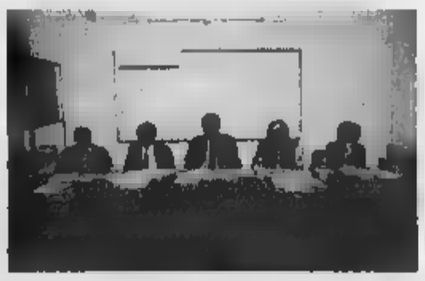

Il tavolo dei relatori. Da sinistra: dr. Massimo Caniggia, rag. Alberto Bosticco, dr. Alberto Cavallo, dr. Gianmario Cogno, sig.ra [illegible] Cotti

UN'ASTIGIANA NEL DIRETTIVO NAZIONALE DEI GIOVANI COSTRUTTORI

Nello scorso mese [illegible] dicembre un rappresentante astigiano è stato nominato nel Consiglio Direttivo dei giovani dell'ANCE, l'Associazione Nazionale di categoria dei Costruttori Edili.
Il Presidente del Gruppo Giovani Imprenditori [illegible] dell'Unione Industriale della Provincia di Asti, Ing. Paola Malabaila, è infatti stata chiamata a far parte dell'importante organo nazionale dei giovani costruttori in occasione della Consulta dei rappresentanti dei gruppi regionali e provinciali dei giovani imprenditori edili tenutasi a Roma lo scorso 7 dicembre.
[illegible] tale occasione la Consulta ha eletto l'Arch. Giuseppe Provvisiero [illegible] Torino, Presidente del Comitato Nazionale Giovani Imprenditori Edili.
Laureata in Ingegneria, Paola Malabaila ricopre il ruolo di direttore tecnico dell'impresa di costruzioni Malabaila & Arduino [illegible] Villanova d'Asti, tradizionalmente attiva nel settore delle opere pubbliche, in quello dei lavori per conto di privati e dell'edilizia industriale.

CERTIFICAZIONE DEL SISTEMA QUALITÀ NELLE AZIENDE VINICOLE PUBBLICATE LE LINEE GUIDA

Circa 3000 aziende vinicole, distaccate su tutto il territorio nazionale stanno ricevendo in questi giorni una pubblicazione edita dal Consorzio Industriale Canelli Santo Stefano dal Titolo "Linee Guida per l'applicazione della norma UNI EN ISO 9002 alle aziende del settore Enologico".
Si tratta [illegible] risultato di un'iniziativa nata sotto la regia dell'Unione Industriale della Provincia [illegible] Asti circa due anni fa, quando quattro aziende vinicole chiesero all'Unione Industriale di essere guidati nella certificazione ISO 9002 e proseguita dal Consorzio Industriale Canelli Santo Stefano (C.I.C.S.), un consorzio nato sotto l'egida dell'Unione Industriale di Asti allo scopo di fornire una serie di servizi alle aziende legate alla filiera del vino e localizzate all'interno del Distretto Industriale di Canelli - Santo Stefano Belbo.
Raccolta la sfida , dopo circa [illegible] anno e mezzo il sistema di produzione delle quattro aziende è stato certificato secondo le norme ISO 9002 da un Organismo accreditato.
L'esperienza acquisita è stata raccolta in [illegible] pubblicazione che ha visto [illegible] luce in questi giorni.
Il volume, composto [illegible] circa 170 pagine oltre ad illustrare le norme ISO 9002 in generale, contiene un [illegible] e proprio manuale della qualità [illegible] un'azienda vinicola di fantasia, la ELGAVI srl (Esempio Linee Guida Azienda di Vinificazione [illegible] Imbottigliamento) avente [illegible] ciclo produttivo completo (dall'acquisizione delle uve alla vinificazione, all'imbottigliamento, alla commercializzazione).
Il volume viene offerto gratuitamente alle aziende e la sua pubblicazione è stata resa possibile grazie ad una [illegible] [illegible] sponsors operanti nel campo della fornitura [illegible] macchine e prodotti per l'enologia.
Coloro che fossero interessati ad avere maggiori informazioni possono prendere contatto con [illegible] Servizio Economico dell'Unione Industriale della Provincia [illegible] Asti (Tel. 0141.436965)

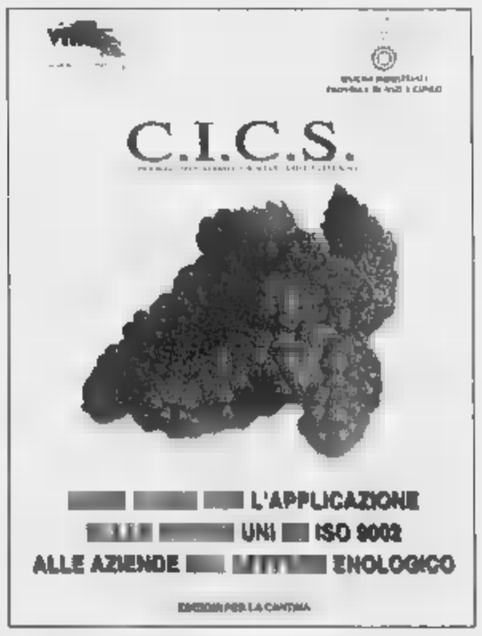

CONSORZIO "ASTI ENERGIA 2000" FORMAZIONE DEI TECNICI DELLE AZIENDE CONSORZIATE

Nell'ambito della propria attività [illegible] favore dei consorziati il Consorzio "Asti Energia 2000", costituito nel giugno scorso, fra aziende aderenti all'Unione Industriale ed avente lo scopo di acquistare energia elettrica nel mercato libero, così [illegible] disposto dalla legge Bersani del 1999, ha organizzato per il prossimo 30 gennaio un Seminario di formazione sulla metodologia di calcolo del vettoriamento dell'energia elettrica.
Il Seminario, rivolto alle figure aziendali aventi responsabilità nella programmazio[illegible] dell'attività produttiva nonché ai tecnici aziendali preposti all'approvvigionamento dell'energia delle aziende consorziate, si prefigge lo scopo, attraverso l'illustrazione delle nuove regole e metodologie di calcolo, di consentire un più corretto prelievo dell'energia elettrica negli stabilimenti nell'ottica di una sempre migliore gestione tecnica ed economica dei consumi.

SANTO STEFANO ROERO

La residenza per anziani «Anemone» si trova a Santo Stefano (25 chilometri da Alba)

Sulle colline del Roero villa per la terza età

Con menu personalizzati, assistenza medica e pettinatrice

La terza età può essere vissuta come un periodo piacevole della vita, in cui esauriti gli stressanti impegni di lavoro e sistemati i figli, si hanno maggiori opportunità di pensare a se stessi.

Ma tutto ciò è possibile se si è riusciti a mantenere corpo e mente in buona forma, un traguardo che si raggiunge curando il proprio stile di vita fin dalla gioventù.

D'altronde oggi la «speranza di vita» della popolazione italiana, come evidenziano recenti dati Istat, è raddoppiata nel corso dell'ultimo secolo: la vita media si è infatti attestata intorno ai 76 anni per gli uomini e agli 81 per le donne.

E proprio a causa del progressivo accentuarsi dell'incidenza degli anziani nella popolazione che si è avvertita l'esigenza di organizzare servizi per le persone in età matura.

Succede sempre più spesso che le famiglie siano alla ricerca di case di riposo in cui nonni o genitori anziani possano trascorrere serenamente la vecchiaia. Spesso si cercano strutture con un concetto di ospitalità innovativo, confortevoli e con alta tecnologia con servizi che offrano un buon standard di qualità: dal vitto, all'assistenza socio-sanitaria, dalle attività fisiche di riabilitazione a quelle di divertimento e culturali.

Le residenze non sono ospedali o cliniche ma istituti assistenziali che devono trasformarsi in «aree di parcheggio» per situazioni difficili da gestire in famiglia, ma che al contrario devono essere in grado di fornire serenità e assistenza agli ospiti.

Tra le tante strutture esistenti, a Santo Stefano Roero opera la casa di riposo «Anemone», conosciuta come Villa San Lorenzo dal nome della borgata in cui si trova.

I titolari, coniugi Gian Mario e Graziella Mancini, commentano: «Ai nostri ospiti cerchiamo di dare tutta l'assistenza di cui hanno bisogno affinché possano condurre una vita serena. La casa è confortevole, immersa nel verde delle colline del Roero che rende l'aria salubre. Si tratta di una casa ristrutturata e adeguata alle esigenze degli anziani. E' facile da raggiungere essendo ad appena trenta chilometri da Torino e a venticinque da Alba».

Continuano i titolari: «Ospitiamo circa quaranta anziani tra autosufficienti e non. Le richieste provengono non solo dalle Langhe e Roero ma anche dall'area torinese».

Alcuni anni fa era stato costruito un reparto adiacente denominato «Villa Rosa», costruito con criteri moderni e funzionali in grado di ospitare degenti non autosufficienti. Ma date le continue richieste di ospitalità che ricevono, i Mancini hanno deciso di effettuare ulteriori lavori di ristrutturazione e ampliamento del reparto Villa Rosa.

Si renderanno disponibili ulteriori locali in grado di accogliere persone non autosufficienti, senza barriere architettoniche o altri ostacoli e con servizi, compresi quelli igienici adatti alla loro condizione. In progetto ci sono due bagni assistiti e una sala di intrattenimento.

«Il personale - dicono i coniugi Mancini - viene selezionato con molta cura in modo da assicurare agli ospiti professionalità assistenza, educazione e cortesia».

Il complesso è fornito di ambulatorio infermieristico con assistenza medica continua. La struttura dispone di lavanderia e di servizio di pettinatrice.

Gli esperti dicono che è basilare per gli anziani mantenere una sensazione di benessere e di sicurezza onde conservare, anche con il trascorrere degli anni uno spirito giovanile e aspetto ben curato. Il segreto è tenersi in forma, negli anni il desiderio di prendersi cura di se stessi con accorgimenti adeguati a combattere l'invecchiamento.

A Villa San Lorenzo una particolare cura viene riservata alla cucina. L'alimentazione è un elemento fondamentale, sia per garantire un apporto nutrizionale corretto in base alle caratteristiche degli ospiti, sia perché il piacere che deriva dalla buona cucina solleva lo spirito e aiuta l'organismo a essere in forma combattendo l'invecchiamento.

La casa di riposo di Santo Stefano Roero è circondata da un ampio parco completamente recintato (con gazebo per una sosta), dove nella bella stagione è possibile fare passeggiate, ricevere i parenti. Non mancano inoltre attività ricreative per favorire l'amicizia e l'inserimento tra i vari ospiti.

SOGGIORNO PER ANZIANI

Villa San Lorenzo

Sorge tra le opulente terre del Roero, scrigno di tartufi e orlate di magnifiche vigne verdi è un soggiorno per anziani perfettamente attrezzato e di calda e familiare accoglienza con personale altamente qualificato, camere singole e doppie arredate in modo funzionale in grado di appagare le esigenze di ciascun ospite.
La gestione condotta dai coniugi MANCINI con premurosa simpatia contribuisce alla serenità di permanenza di lunga durata

SANTO STEFANO ROERO (Cn) Valle San Lorenzo, 65 - Tel. e Fax 0173.99106 - Tel. 0173.99109

PAGINA A CURA DELLA ASSOCIAZIONE MEDIATORI AGENTI IMMOBILIARI

CAMPO
CAMPO a schiera in fase di edificazione, indipendenti completamente con giardino. Informazione c/o nostri uffici

BARONCINI - ZONA graziosissimo alloggio composto ingresso, tinello, cucinino, 1 da letto, antibagno, bagno, 2 balconi, cantina - aria - Luminosissimo - Volendo box L. 185.000.000 (E. 95.544)

P.ZZA in palazzina d'epoca, vendiamo grazioso alloggio luminosissimo ristrutturato composto da ingresso living/cucina (unico ambiente), due camere, bagno - autonomo a metano.
L. 220.000.000 (E. 113.620)

NEL DELLA CITTÀ in stabile d'epoca, piano alto, vendiamo prestigioso alloggio completamente ristrutturato composto ingresso living, cucina, 1 camera letto, studio, doppi servizi, cantina - posto auto condominiale - Riscaldamento autonomo a metano - soffitti originali a volta. L. 240.000.000 (E. 123.949)

NUOVO graziosissimo alloggio per investimento, ristrutturato completamente nuovo, composto da ingresso, sala/cucina (unico ambiente), 1 camera letto, bagno, cantina - posto auto condominiale OTTIMO PREZZO L. 100.000.000 (E. 51.645)

ADIACENZE VIA FONTANA (centralissimo) grazioso alloggetto abitabile subito, composto da ingresso living, cucina, due letto, bagno nuovo, piccolo studiolo, balcone, 3 aria - luminosissimo.
L. 160.000.000 (E. 82.633)

CENTRALISSIMO - C.SO DANTE prestigioso alloggio ristrutturato a nuovo composto ingresso, sala, cucina, due camere letto, bagno, ripostiglio, cantina.
PREZZO INTERESSANTE

PIAZZA (adiacenze) palazzotto cielo a terra, ristrutturato nuovo, composto da ingresso in corridoio privato - P.T.: 2 vani, magazzino/box auto - P.1: sala, ampia cucina abitabile, bagno - P.1°: 3 camere, bagno, terrazzo privato e balcone - volendo sfruttabile - ampia cantina interrata - Riscaldamento autonomo a metano L. 580.000.000 (E. 299.545)

CENTRO STORICO in palazzo d'epoca, particolarissimo alloggio ristrutturato a nuovo composto da salone con camino con parte soppalcata, cucina a vista, due camere, antibagno, bagno, 2 ripostigli, cantina, posto auto condominiale - riscal. autonomo a metano - Antifurto - Soffitti con mattoni a vista L. 320.000.000 (E. 165.266)

ZONA NORD in tranquillissima via vendiamo prestigioso e luminosissimo alloggio composto da ingresso, salone doppio, ampia cucina con terrazzo, due camere letto, bagno ampio - 3 balconi - cantina - auto.
PREZZO INTERESSANTE

LOCALI COMMERCIALI/BOX AUTO VENDITA E AFFITTO

VIALE PILONE piano strada, adatto per attività artigianale ampio capannone doppi servizi ed adiacente in buono stato L. 150.000.000 (E. 77.468)

PIETRO/ZONA CORSO VOLTA vendiamo boxes auto singoli - a partire da L. 23.000.000 (E. 11.878)

DIRETTRICE ASTI-TORINO affittasi ampio capannone con ufficio - mq.
L. 2.000.000./M (E. 1032,92)

ZONA GIARDINI PUBBLICI affittasi prestigioso alloggio uso ufficio di mq. 130 circa
L. 800.000./mensili (E.413,16)

LOCALI PUBBLICI ASTI VENDITA

ASTI/TORINO - A 1 KM. DA ASTI cascinale da ristrutturare totalmente - ampia metratura sfruttabile - bella posizione, mq. 6000 circa la casa. INFORMAZIONI PRESSO I NOSTRI UFFICI.

DIRETTRICE ASTI/ALESSANDRIA vendiamo ampio alloggio in contesto recente di soli tre piani - 2° piano - composto da ingresso, cucina abitabile, due letto, sala, bagno, ripostiglio, 4 balconi, cantina, box auto riscaldamento autoa metano. L. 160.000.000 (E. 82.633)

NIZZA OLIVETO due rustici tipici piemontesi, indipendenti completamente, terreno - ampia superficie sfruttabile - bella posizione - VENDIBILI SEPARATAMENTE - PREZZI INTERESSANTI

CHILOMETRI DA ASTI per ricerca contesto tranquillo ed immerso nel verde, vendiamo bell'alloggio su due livelli in complesso residenziale con piscina campo tennis, composto da soggiorno, cucina,3 camere letto, doppi servizi, terrazzi, cantina, due posti auto proprietà - Riscaldamento autonomo a metano
L. 220.000.000 (E. 113.620)

QUARTO indipendente completamente, bella posizione, ristrutturare totalmente, su due piani - mq. 100 per piano con ampio terreno circostante.
L. 155.000.000 (E. 80.050)

ATTIVITÀ COMMERCIALI

PER TRASFERIMENTO FIORI FRESCHI E SECCHI - semicentrale, attrezzatura recente, affitto modico
L. 70.000.000 (E.36.151) compreso inventario

RIVENDITA scuole - ristrutturata completamente, norma - incassi - ideale per due persone.

ASTI CENTRO ZONA PEDONALE mq. - minimo investimento.

LAVANDERIA in Asti, centro, ottimo giro d'affari, ideale persone, cedesi per motivi familiari. OCCASIONE. L. 45.000.000 (E. 23.240)

C.SO ALFIERI GIOIELLERIA/ARGENTERIA arredamento e locali nuovi.

ideale per 2/3 persone - residenziale. L. 80.000.000 (E. 41.316)

BAR/SUPERALCOOLICI arredamento nuovo, locali norma - incassi alti - ideale per familiare di almeno due persone.

ASTI - AFFARI
di Basacco & Fatta s.n.c.

ISCR. ALBO MEDIATORI nr. 798

Micca 30 - ASTI Tel. /3

IMMOBILI

IN ASTI CORSO DANTE - vendesi alloggio al 4° p. 5° f.t con di 3 camere, salone, cucina grande, 2 servizi, ripostiglio, 3 balconi, 1 cantina, garage.

VICINANZE C.SO ALFIERI - vendesi magazzino al piano terreno di mq. 125 con servizio e ufficio, riscaldamento autonomo + magazzino nell'interrato di m. e garage. Richiesta
L. 140.000.000

VENDESI IN ASTI - alloggio in palazzina al 2° piano s.a. mq. 140 - con salone, disimpegno, abit., 2 letto, ripostiglio; balconi, garage con 2 posti auto, cantina.

AFFITTASI O - muri negozio di mq. 35, in zona Viale Pilone.

ASTI - C.so Alessandria negozio mq. 135 circa con due ingressi e tre vetrine.

ROCCHETTA TANARO - vendesi bella casa indipendente bifamiliare con magazzini e garage. Terreno di 900 mq.

ATTIVITÀ

IN ASTI - zona forte passaggio, cedesi lavanderia con attrezzatura recente.

ZONA STAZIONE - cedesi bar, adatto a due persone. Arredamento ottimo.

IN ASTI - Centro - cedesi alimentari - rivendita pane 80-90 kg. giornalieri.

IN - cedesi tabaccheria con giochi Totip - Superenalotto - Totocalcio - Totogol - Totosei - ecc.

NIZZA M.TO - cedesi lavanderia ben attrezzata.

VICINANZE ASTI - cedesi tabacchi e distributore di carburante, adatto a tre persone. Ottimo volume d'affari.

VICINANZE ASTI - cedesi ristorante bar adatto tre persone. Ottimo giro d'affari.

IN ASTI - cedesi negozio di audiovideo, hi-fi car, telefonia, cellulari, attività pluriennale, ottimo per 2 persone.

IN ASTI - centro cedesi tabaccheria - giornali ottimo reddito

CENTRO ASTI - cedesi ristorante

IN ASTI - cedesi edicola riviste e giornali posizione forte passaggio ideale per 2 persone.

Per la vostra pubblicità su

LA STAMPA

rivolgeteVi direttamente alla

PK

publikompass spa

Filiale di Asti

corso Dante, 80

tel. 0141.351011 - fax 0141.356014

"La Casa"
di Geom. Marina Bianco Conteri

VILLANOVA D'ASTI - P.zza IV Novembre, 18 - Tel. 0141.946.773-946.774

VILLAFRANCA D'ASTI - Via Don Giovgre, 34 - Tel. 0141.942266

Villanova d'Asti Nelle vicinanze in bella posizione collinare panoramica, n. 3 fabbricati: 1) rustico piani, completamente ristrutturare, 2) stalla sovrastante fienile; 3) struttura di villetta unifam. da ultimare. Terreno mq. 3.200. **(Rif. 1.948)**

d'Asti A 2 km. bella cascina tipica piemontese, su lati, p.t. cucina, camera, cantina, portico, p. 1° 2 camere, bagno, solaio. Terreno mq. 4.500 circa. panoramica. **(Rif. 1.952)**

d'Asti Rustico ristrutturare, aperto su 3 lati, p.t. cucina, camera, 2 locali sgombero, p. 1° camere, fienile. Terreno mq. 1.200 coerente. Posizione collinare. L. mil. **(Rif. 1.945)**

Rustico ristrutturato internamente, volitini in mattoni e travi in legno, p.t. soggiorno con camino, salotto, cucina, bagno, cantina, p. 1° 3 camere, bagno, solaio; grande portico ad autorimessa. Giardino. **L. 220 mil. (Rif. 1.913)**

Villanova Bell'appartamento di nuova costruzione, ultimo piano, villetta trifamiliare, soggiorno, cucina, 2 camere, bagno, 2 balconi, autorimessa.
mil. **(Rif. 1.695)**

Cascina in parte ristrutturata, volendo bifamiliare, p.t. 2 cantine, locale sgombero, 3 camere, p. 1° camere, cucina, 2 bagni, più autorimessa, grande porticato locali di sgombero possibilità trasformazione in alloggio. Terreno coerente mq. 1.800. **(Rif. 1.915)**

S.S. Asti - Villetta su 4 lati, grande seminterrato, soggiorno, 2 bagni, servizio, terrazzo. Terreno mq. 7.500 circa in parte collinare. **L. 210 mil. tratt. (Rif. 1.832)**

Valfenera Casetta volendo abitabile, libera 3 lati, p.t. tinello, cucina, p. 1° camera, cameretta, bagno. Garage. Piccolo giardino.
L. 120 mil. (Rif. 1.938)

Soglio Villetta aperta 4 lati, p. sem. locale unico, p.t. soggiorno, cucina, 3 camere, bagno, ripostiglio, p. 1° mq. 100 ultimare 2 terrazzi. Terreno mq. 1.800. **(Rif. 1.943)**

Cortazzone Rustico indipendente 3 lati, volendo abitabile, p. int. 2 cantine, p.t. cucina, camere, bagno, sgombero, p. 1° camere, fienile. Giardino mq. 800. Possibilità bifamiliare. Posizione collinare.
L.190 mil. (Rif. 1.934-35)

AFFITTASI d'Asti Bell'alloggio di costruzione, 1° piano, ingresso, soggiorno con angolo cottura, 2 , bagno, balconi. Cantina, garage. No animali. Massime referenze. **(Rif. 1.914)**

AFFITTASI Villanova d'Asti Appartamento in villetta, p. 1°, ingresso, soggiorno, cucina, camere, 2 bagni, cantina/taverna, garage. Giardino. animali. Massime referenze. **(Rif. 1.949)**

AFFITTASI A km. rustici completamente ristrutturato con ottime finiture, p.t. garage, soggiorno/taverna, cucina, bagno, p. 1° salone, cucina, 2 camere, bagno. Giardino. Risc. autonomo. Massime referenze. **(Rif. 1.951)**

Isole Alloggio ARREDATO in bifamiliare al p. 2°: cucina, soggiorno, 2 camere, bagno, balconi. Grande cantina. Giardino esclusivo cortile comune posto auto. Risc. autonomo. Massime referenze.
(Rif. 1.922)

ASTI SUD a 2 minuti da c.so Savona casa bifamiliare finemente ristrutturata di 2 alloggi diversa metratura garage doppio cantina ampio cortile indipendente trattativa riservata RIF. A588 P43

IN PAESE A 5 MINUTI DA CALLIANETTO in posizione panoramica e soleggiata casa di recente costruzione su 2 piani di 5 camere doppi servizi cantina garage cortile e giardino privati abitabile subito con ampi spazi annessi da ristrutturare per eventuale bifamiliare vendesi L. 220.000.000 RIF. A388 P40

ANTIGNANO Rustico panoramico 6 vani fienile cantina porticato coperto mq. 400 cortile L. 135.000.000 RIF. A396 P32

PIAZZA ALFIERI adiacente in zona silenziosa appartamento vuoto in palazzina bifamiliare al 2° e ultimo piano di soggiorno living angolo cucinino 3 letto bisenizi terrazze riscaldamento autonomo. Lire 275.000.000
compreso posto auto in cortile chiuso Rif. A03 P17

PIAZZA ALFIERI via Ospedale grande spazio interrato di 135 mq circa suddiviso in 2 locali con matroni a vista volte alle stato multiplo uso passo carrio locale accesso possibile unico
Lire 60.000.000 Rif. A03 P17 B65

IN POSIZIONE PANORAMICISSIMA colline Mombercelli semisnuovo fabbricato rustico con letto a posto indipendente 3 lati da ristrutturare con 16 000 mq. terreno adiacente vendesi a
Lire 58.000.000 RIF A402

MONCALVO in posizione panoramicissima e soleggiata grande casa recente costruzione di 2 appartamenti (140 mq cad.) più mansarda (da completare) magazzino garage legnaia con forno cantina ampio cortile recintato terreno circostante di 35 000 mq (frutteto/orto/vigna) adatto anche azienda agricola e/o agrituristico prezzo interessante trattative riservate Rif. A45 P47

ALTAVILLA MONFERRATO fraz. Franchini casa (volendo bifamiliare) di 6 camere doppi servizi garage ampi locali sgombero orto cortile privato abitabile subito vendesi
L. 145.000.000 Rif. A398 P41

GRANDE CASA in paese a solo 8 km. dalla casa in bellissima posizione con vista panoramica su Asti e colline con servizio soleggiatissime su 3 livelli mono o bifamiliare con 2 appartamenti uno ampio rifinitissimo di salone 2 camere cucina, l'altro da fine grande locale uso magazzino/taverna/sgombero ecc portocah cantina giardino orto frutteto L. 380 000.000 informazioni solo in ufficio previo appuntamento Rif. A21 P43

VILLETTA PANORAMICISSIMA a 10 km. da Asti tra Rocca D'Arazzo e Castello D'Annone ottima stato grazioso su 2 piani salone grande con caminetto 2 camere servizi ampio terrazzo indipendente 4 lati giardino cortile box auto bosco circostante.
L. 300.000. A08 P37

Indipendente 3 lati parzialmente ristrutturata soggiorno 2 camere grande cucina taverna ampia mansarda garage 1500 mq terreno
L. 175.000.000 Rif. A583 P39

SELVEGLIO in bella posizione panoramica casa in ottimo stato sala 2 camere cucina servizi ampia terrazza cantina garage recentemente terreno grande corte recintata terreno 2000 mq circa subito abitabile L. 220.000.000 Rif. A105 P34

Appartamento vuoto **VIA GIOACCHINO TESTA** ottima posizione salottino 6 camere doppio bagno riscaldamento in bello stabile d'epoca adatto anche per
L. 158.000.000 Rif. A220 P56

CORSO ALFIERI (altezza via Fontana) alloggetto vuoto ristrutturato riscaldamento autonomo 2 camere cucina bagno
L. 130.000.000 Rif. A138 P74

SESSANT direzione Valfenazzo bella casa ristrutturata bifamiliare 2 alloggi diversa metratura 200mq/100mq garage triplo giardino piscina bella posizione L. 540.000.000 Rif. A429

SAN GAMIANO frazione Cossano casa panoramica salone 3 camere cucina giardino orto subito abitabile
PREZZO INTERESSANTE Rif. A135 P75

CASORZO casetta vuota in ottimo stato sala 2 camere cucina servizi bellissimo grande locale scholato cantina
Rif. A143 P87

VALMANERA casonale da ristrutturare con terreno circostante di mq sulla sommità della collina in splendida posizione panoramica occasione rara trattativa riservata.
L. Rif. A17

BALDICHIERI casa su 2 piani abitabile subito di ingresso soggiorno cucina 2 letto bagno terrazza cortile privato e terreno circostante con possibilità di ampliamento vendesi
L.250.000.000 Rif. A443 P09

CAPANNONE ARTIGIANALE e/o commerciale di 270 mq circa con 14 000 mq terreno circostante ubicato fronte strada di forte passaggio a circa 12 Km da Asti direzione Alessandria vendesi a L. 190.000.000 ottima opportunità Rif. A80 P01

CASA BIFAMILIARE Castello D'Annone 2 indipendente circa 190 mq cadauno garage doppio cortile e terreno circostante vendesi a prezzo molto interessante Rif. A60 P09

TIGLIOLE paese in ottima posizione casa signorile indipendente 4 lati soleggiata e ristrutturata grandi locali soffitti alle splendide cantine e locali vari terreno sul retro 3500 mq circa vera opportunità ottimo prezzo Rif. A75

CASA BIFAMILIARE libera 4 lati in posizione panoramica 360 gradi Quarto d'Asti tutta . garages e cortile giardino frutteto più vasto terreno circostante in corpo unico trattative riservate Rif. A383 P63

INTERMEDIAZIONI IMMOBILIARI s.a.s. di LIGUORI R. & C.

ASTI - P.za Statuto, 1

Tel. (0141) 595675 r.a.

in casa d'epoca riscaldamento metano vendiamo due appartamenti composti di ingresso, cucina, soggiorno, 2 camere, bagno e cantina a porzione da L. 100.000.000 (E. 51.646)

CALLIANETTO a 3 km., vendiamo ristrutturata ampia porzione rustico indipendente su tre composto camino, grande cucina, tavernetta, 4 camere, sgombero, doppi servizi, cantina, cortile indipendente e L. 180.000.000 (E. 92.962)

zagolo via vendiamo appartamenti signorili costruzione, garages, locali commerciali varia metratura.

SECONDO vendiamo libero, finemente ristrutturato, appartamento circa 80 mq. con sovrastante mansarda - possibilità garage.TRATTATIVA RISERVATA

PILONE vendiamo libero, in ottime condizioni - adatto per artigiano - locale di circa 180 mq. con casetta indipendente di circa 300 mq. di soletta - bifamiliare.
L. 680.000.000 (E. 351.191)

RINCO vendiamo bellissima cascina piemontese, abitabile subito, indipendente su tre lati, bifamiliare, composta sala, cucina, sgombero, 4 camere, doppi vizi, cantina, porticato, garage e terreno circostante.
L. 400.000.000 (E. 206.583)

Fr. vendiamo ampio rustico ristrutturato, indipendente a tre lati, bifamiliare composto di soggiorno ang. cottura, 2 camere, bagno, e garage; cucina, sala, 2 bagno - 2 garage giardino ed orto.
L. 355.000.000 (E. 183.507)

vendiamo porzione rustico composto di tinello, cucina, due camere, stalla, porticato fienile - mq. di terreno Bom
L. 120.000.000 (E. 61.975)

vendiamo indipendente con giardino, composta ampio salone, cucine, bagno, ampia tavernetta, locali tecnici vari e garage - ricovero attrezzi e terreno
L. 500.000.000 (E. 258.228)

al paese porzione casa già riattata composta di soggiorno, camera, cucinino bagno al P.T.; 3 camere e bagno al 1° P. - Garage, orto e giardino.
L. 109.000.000 (E. 56.294)

CASORZO vendiamo paese parzialmente ristrutturata con mq. di terreno, composta di 4 camere, bagno e cantina. L. 100.000.000 (E. 69.722)

vendiamo paese casa con sottostante negozio di 40 mq. con servizio e cantina - alloggio di cucina, soggiorno, bagno, 2 e cortile.
L. 150.000.000 (E. 82.633)
volendo anche separatamente

In porzione casa cielo a composta di soggiorno, cucina, 2 re, 2 bagni, tavernetta / cantina e letto. L. 135.000.000 (E. 69.722)

splendido appartamento mansardato, rifatto nuovo, signorile di mq. con 3 terrazzi abbaini. Volendo garage

vendiamo libero rustico indipendente tre lati, ristrutturato cortile proprio composto ampio salone, cucina, 4 camere, doppi servizi, cantina e garage
L. 285.000.000 (E. 147.190)

VALMANERA vendiamo casa indipendente con 5000 mq. di terreno te, composta ampi vani, grande di sgombero
L. 170.000.000 (E. 87.798)

CORSIONE vendiamo casa indipendente su tre lati, ristrutturata, composta salone, cucina, 2 camere, bagno, tavernetta, cantina e garage.
L. 140.000.000 (E. 72.304)

porzione, indipendente su tre lati, da ristrutturare, composta sala, cucina, 2 camere e 2 servizi.
L. 52.000.000 (E. 26.856)

Vendiamo signorile composta di salone, pranzo camino, studio, cucina, 4 camere, doppi servizi, tavernetta, cantina, garage e vani tecnici vari - parco circostante.

Vendiamo casetta composta di cucina, 2 camere, bagno, stalla, fienile recuperabile e cantina.
L. 55.000.000 (E. 28.405)

vendiamo casa indipendente su quattro lati di circa 200 mq. due piani, da ristrutturare, in corpo staccato rustico indipendente - cortile recintabile.
L. 120.000.000 (E. 61.975)

vendiamo libero appartamento di recente costruzione composto di salone living, cucina abitabile, 2 camere, bagno, ripostiglio, garage e cantina - riscaldamento individuale metano.L. 160.000.000 (E. 82.633)

VIA MICCA vendiamo libero appartamento luminoso e tenuto composto ingresso, sala, cucina, camere, bagno e cantina.
L.300.000.000 (E.154.937)

vendiamo porzione di casa ristrutturata con cortile indipendente composta di soggiorno, cucina, camere, bagno, tavernetta e cantina - porticato antistante e terreno.
L. 200.000.000 (E. 103.291)

VIA BROVARDI vendiamo libero appartamento composto di ingresso, cucina, sala, camera, bagno e cantina.
L. (E. 92.962)

splendido appartamento mansardato, rifatto a nuovo, signorile 212 mq. con 3 terrazzi e mini - Volendo

signorile, ristrutturato vendiamo libero appartamento su due livelli composto di ingresso bel salone, cucina abitabile, 2 camere, doppi servizi garage.

FRA CALLIANETTO E FRINCO vendiamo libero in posizione dominante bel rustico ristrutturato, indipendente giardino circostante composto di cucina, sala pranzo, salone, 4 camere, bagno e sarda. Cantina, garage legnaia. L. 250.000.000 (E. 129.114)

CALLIANO vendiamo casa libera su due lati, in ottima posizione centrale, composta di cucina, soggiorno, bagno, 2 camere, cantina ed ex fienile, garage. L.105.000.000 (E. 54.228)
Locale commerciale per investimento.

G. ottima e tranquilla posizione vendiamo villetta a schiera signorile di recente costruzione, in ottimo stato di manutenzione, composta di tavernetta, salone, cucina, doppi servizi, lavanderia, mansarda, cantina e garage doppio, due ampi terrazzi e giardino - riscaldamento autonomo a metano - vetri camera di sicurezza.
L. 620.000.000 (E. 320.203)

BRAMAIRATE Revignano - vendiamo casetta indipendente su tre circa 150 mq. con cantina e terreno circ.
L. 130.000.000 (E. 67.139)

vendiamo libera villa bifamiliare, indipendente giardino - vicinanze stazione.
L. 320.000.000 (E. 165.266)

CERRO vendiamo porzione composta di tinello, cucinino, camere, bagno, veranda, porticato, garage e cortile indipendente.
L. 73.000.000 (E. 37.701)

MONTEMAGNO vendiamo in splendida posizione casale in di fine restauro composto di salone, cucina, tre tripli servizi e tavernetta, e di servizio vari - ampio cortile con porticati L. 300.000.000 (E. 154.937)

VILLAFRANCA vendiamo rustico indipendente tre lati 22.000 di terreno circostante composto di salone, tinello, cucinino, 4 camere, bagno, stalla, fienile e magazzino.
L. 250.000.000 (E. 129.115)

CASTIGLIONE libero ristrutturato rustico composto da appartamenti composti di: ingresso, soggiorno, cucina, tre camere e bagno - soggiorno, cucina, due camere e bagno - grandi garage, deposito in corpo staccato. Cortile e terreno antistante e retrostante. L. 350.000.000 (E. 180.760)

ROCCHETTA vendiamo libera casa indipendente proprio e terreno circostante collinare composta di , cucina, 3 camere, bagno, stalla, fienile, porticato e garage.
L. 150.000.000 (E. 77.469)

D'ANNONE vendiamo in splendida posizione panoramica d'epoca, indipendente su 4 lati, composta di sala, cucina, 4 camere, bagno, cantina, 3 garage cortile e terreno.
L. 530.000.000 (E. 273.722)

CERRO TANARO vendiamo in paese casa indipendente con cortile, garage e riscaldamento metano composto sala, camere e doppi servizi.
L. 110.000.000

GRAZZANO B. vendiamo casa in paese composta di bella cucina, 3 camere, ripostiglio, bagno e cantina - possibilità di garage.
L. 120.000.000 (E. 61.975)

GAZZANO B. vendiamo rustico di circa 80 mq. recuperabili con cantina e cortile.
L. 35.000.000 (E. 18.076)

CENTRO STORICO vendiamo appartamansardati 107 e mq. finemente ristrutturati ben sfruttabili con terrazzino - Volendo garage.

CENTRO finemente ristrutturato a nuovo, impresa vende ampio appartamento e/o ufficio di 240 . ingresso, 4 ampi volte affrescate, cucina, doppi servizi, balcone cantina - Volendo garage
Prezzo interessante.

P.ZZA adiacente vendiamo libero appartamento ampio e luminoso composto di ingresso, ampio salone, tre camere, cucina, doppi servizi, veranda e terrazzi - cantina - volendo divisibile - riscaldamento autonomo. L. 370.000.000 (E. 191.089)

**VIA MALTA vendiamo libero appartamento luminoso, ristrutturato, composto ingresso, cucina, soggiorno, camera, bagno, cantina posto auto. Riscaldamento autonomo. arredato.
L. 115.000.000 (E. 59.393)**

**vendiamo libera e da ristrutturare, autonomo, con cortile proprio - ampia abitabilità - e tre nuclei familiari con eventuale propria - in blocco.
L. 300.000.000 trattabili (E. 159.937)**

omnitel Enel WIND TELE + D + Aura

PAGAMENTI CON CARTA AURA

MAGAZZINI Alciati

CANELLI (AT) - REGIONE DOTA, 54 - TEL. 0141/823615

APERTO LA DOMENICA

APERTO LA DOMENICA

APERTO LA DOMENICA

APERTO LA DOMENICA

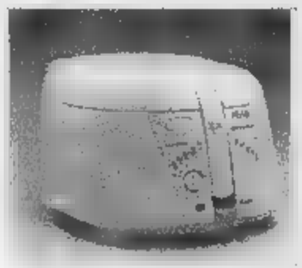

APERTO LA DOMENICA

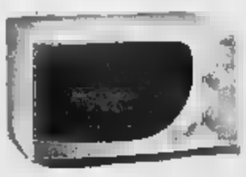

APERTO LA DOMENICA

APERTO LA DOMENICA

APERTO LA DOMENICA

APERTO LA DOMENICA

APERTO LA DOMENICA

APERTO LA DOMENICA

APERTO LA DOMENICA

APERTO LA DOMENICA

APERTO LA DOMENICA

APERTO LA DOMENICA

APERTO LA DOMENICA

APERTO LA DOMENICA

APERTO LA DOMENICA

APERTO LA DOMENICA

APERTO LA DOMENICA

APERTO LA DOMENICA

APERTO LA DOMENICA

APERTO LA DOMENICA

APERTO LA DOMENICA

Liste Nozze

APERTO LA DOMENICA

APERTO LA DOMENICA

APERTO LA DOMENICA

APERTO LA DOMENICA

APERTO LA DOMENICA

APERTO LA DOMENICA

FINO AL 31 GENNAIO

Prezzi di fabbrica

Alcuni Esempi :

LAVATRICI e LAVASTOVIGLIE

Ariston Margherita 2000 mod. [illegible]	L. 599.000
Zoppas 5 kg [illegible] inox termostato regolabile	L. 499.000
Electrolux Zanussi 5 kg vasca garantita 10 anni	L. [illegible]
Hoover 5 kg doppia classe A mod. AA232	L. 999.000
Bompani carica dall' alto 5kg - termostato	L. 469.000
Zoppas PX 53 T carica dall'alto	L. 699.000
REX JETSY silver Classe A	L. 1.259.000
BOSCH elettronica, capacità 5kg, doppia classe A	L. 669.000
[illegible] mod. PS 624 12 coperti	L. [illegible]
REX Tecna vari colori (blu-giallo-silver-nero)	L. 979.000

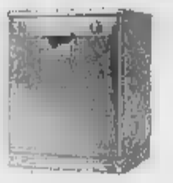

FRIGORIFERI e CONGELATORI RA

Electrolux Zanussi [illegible] Litri [illegible] tavolo	L. [illegible]
Electrolux Zanussi 220 litri doppia porta	L. 371.000
Bompani combinato frigo + congelatore cassetti	L. 560.000
ZOPPAS 185 litri 1 porta mod. [illegible]	L. 359.000
ARISTON combinato 2 motori	L. 899.000
HOOVER Americano completo di fabbricatore di ghiaccio	L. 3.890.000
[illegible] 140 litri Congelatore a pozzetto	L. 315.000
ZOPPAS 100 litri Congelatore a cassetti	L. 399.000

PICCOLI ELETTRODOMESTICI RATEAZIONI A TASSO "0"

Microonde [illegible] mod. R212	L. 179.000
Friggitrice De Longhi mod. F612	L. 79.000
Friggitrice MOULINEX mod. ACP 351	L. 110.900
Macchina caffè SAECO mod. Magic Espresso	L. 229.000
Macchina caffè SAECO mod. VIA VENEZIA BLU	L. 362.300
Vaporella POLTI [illegible]	L. 219.000
[illegible] aspirapolvere a carrello [illegible]	L. 149.000
HOOVER Discovery	L. 629.000

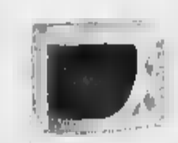

TELEFONI CELLULARI RATEAZIONI A TASSO "0"

Motorola V50 - Wap	L. 739.000
Motorola V100 - Wap	L. 479.000
Ericsson T28s New	L. [illegible]
Nec [illegible]	L. 289.000
Sagem MW936-wap	L. 279.000
Ericsson T18 S dual band	L. 259.000
Ericsson [illegible]	L. [illegible]
Mitsubishi Galaxy [illegible] band	L. 99.000
Cordless SIEMENS mod. Gigaset 100	L. 159.000
Cordless BRONDI mod. JOY	L. 89.000

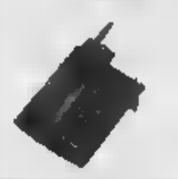

TV COLOR e VIDEOREGISTRATORI [illegible]

14 pollici DAEWOO con televideo	L. [illegible]
21 pollici Bifonico - televideo, 100 canali	L.359.000
25 pollici Sony mod. KV-25FX20A stereo-televideo	L. 1.049.000
41 pollici Sony mod. KP 41S5 stereo-televideo	L. 3.550.000
DAEWOO Videoregistratore 2 testine	L.206.000
Videoregistratore SONY 6 Testine HI-FI / STEREO	L. 489.000
Lettore DVD Trevi	L. 529.000
Videoregistratore SHARP 4 testine - Euro A/V .	L. [illegible]

HI-FI e AUTORADIO RATEAZIONI A TASSO "0"

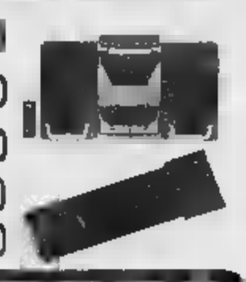

KENWOOD mod. [illegible] 178 - RDS	L. [illegible]
HI-FI SHARP mod. CD-BA 1300	L. 239.000
HI-FI SONY mod. MHC-BX6AV	L. 599.000
STEREO PORTATILE DAEWOO (cd + cassette + radio)	L. 125.000
VIDEOCAMERA SONY mod. TR [illegible]	L. 799.000

DOMENICA APERTO

PERSONAL COMPUTER RATEAZIONI A TASSO "0"

PERSONAL COMPUTER
GOLDEN LIONS - DAYTONA [illegible]
CPU AMD DURON 700 Mhz
[illegible]DRAM 64 MB PC 133
HARD DISK 20.4 GB
CD-ROM 52X
SCHEDA VIDEO 8mb on-board
SCHEDA AUDIO
MODEM / FAX 56K INTERNO
TASTIERA - MOUSE
Garanzia 12 mesi - Prezzi iva compresa
L. [illegible]

Scanner BOEDER
Sm@rtScan L. 122.000

ACCESSORI :

MONITOR 15"	L. 299.000
[illegible] 17" Mitsubishi - Schermo piatto - 0.25 dp	L. 689.000
STAMPANTE COLORI [illegible] 580 - Usb	L. 185.000
STAMPANTE COLORI CANON BJC 3000	L. 269.000
QUICK CAM LOGITECH USB	L. 99.000

Foto non con[illegible]i. Promozione valida [illegible] o ad esaurimento scorte.

Acquista on-line il tuo personal computer al sito www.prezzistracciati.it
Visita la nostra vetrina informatica al sito www.goldenlions.it

www.goldenlions.it
PERSONAL COMPUTERS

E-mail: magazzini.alciati@inwind.it
E-mail: magazzinialciati@galactica.it

WWW PREZZISTRACCIATI.IT

CALDIERI
E
PONTACOLONE

CONSULENTI
E ASSICURATORI
IN ASTI

ASTI
E PROVINCIA

VIA DE GASPERI 2, TELEFONO 0141 33252 / 0141 592268, FAX 0141 530224, E-MAIL ASTI@LASTAMPA.IT
PUBBLICITA' PUBLIKOMPASS S.P.A. CORSO DANTE 80, 0141 351011, FAX 0141 356014

SAI

Anche ad Asti simbolica protesta. Martedì summit sull'ordine pubblico

La «serrata» dei tabaccai contro rapine e violenze

Claudio Valpreda, presidente tabaccai

ASTI. Saracinesche abbassate per un quarto d'ora anche nell'Astigiano ieri in segno di solidarietà con i tabaccai ucciso in Lombardia durante una rapina. Sono stati in molti, ieri dalle 14,30, in concomitanza con i funerali ad aderire all'iniziativa della Federazione italiana tabaccai, promossa a livello locale dal sindacato provinciale. «Era un gesto simbolico - sottolinea Claudio Valpreda, titolare di una rivendita in corso Ferraris e presidente provinciale tabaccai - ho ricevuto consensi anche da chi a quell'ora teneva chiuso per la pausa». In più occasioni Valpreda ha sollevato la questione sicurezza di una categoria che sempre più spesso svolge mansioni, per conto dello Stato, di interesse collettivo.

Intanto, martedì 30, in Provincia è in programma una riunione del Comitato provinciale per l'ordine e la sicurezza estesa ai sindaci e ai responsabili di vari enti ed aziende di servizi: al centro della discussione l'emergenza dei raggiri agli anziani. Sarà presentato un vademecum anti-truffa. **[r.gon.]**

La statua ritrovata dai carabinieri portata ieri a Villanova, è stato «riconoscimento» è stato negativo

Il mistero del sant'Antonio

Un altro furto da un pilone votivo

Franco Bianco
VILLANOVA

L'avevano ritrovata i carabinieri di Asti, in via Monsignor Marello, sulla strada vicino al comando provinciale dei vigili del fuoco. Quella statuetta in gesso raffigurante Sant'Antonio è stata poi portata nella caserma di via Zangrandi e custodita in un ufficio, in attesa di trovare il proprietario.

Poi ieri è arrivata quella che sembrava una lieta notizia. Qualcuno l'aveva riconosciuta nella foto pubblicata su «La Stampa» di qualche giorno fa. «Sembra proprio la nostra, quella rubata a giugno da un pilone votivo» hanno sostenuto Ignazio Bianco e la moglie, Vincenzina Goria, abitanti a Villanova, in strada Bianchi.

Dalla Stazione di Asti sono partiti alcuni militari con il maresciallo Marco Cipollina. Una missione che è però chiusa con il classico lieto fine. Al momento della «riconsegna» i coniugi Bianco hanno scoperto che la scultura, pur somigliante, non era la loro. «E' sempre un Sant'Antonio, ma non è nostro». E così la statuetta è tornata in caserma, ad Asti, dove verrà ospitata aspettando di trovare il proprietario. Chi sarà? Il mistero continua.

I carabinieri di Asti (con il maresciallo Marco Cipollina) sono andati ieri a Villanova per riconsegnare la statua di Sant'Antonio ai presunti proprietari. Ma Ignazio Bianco e la moglie, Vincenzina Goria, non hanno riconosciuto la scultura

Torna positivo il bilancio demografico (+17) anche grazie agli stranieri

Asti resta sopra quota 73 mila

Aumentate le nascite, in calo i morti Più extracomunitari che sono 2198

ASTI

Diciassette in più: se non si è superstiziosi, è un piccolo segnale positivo. Gli astigiani sono un po' più numerosi: 73.176 (di cui 34.966 uomini e 38.210 donne) a fine Duemila, contro i 73.159 (34.952 e 38.207) dell'anno prima. Quando, per altro, l'andamento demografico fece segnare un «- 153». L'Ufficio Statistica del Comune, impegnato nel Censimento dell'agricoltura, ha concluso qualche giorno i conteggi complessivi relativi alla popolazione. Con poco più di 73 mila abitanti, Asti ritorna alla popolazione residente a fine Anni Sessanta. Vediamo ora nel dettaglio i dati del 2000, chiusosi positivamente anche grazie all'apporto degli stranieri.

PIU NATI. Sono stati 607 (di cui 525 in città, gli altri fuori e poi trascritti qui), confermando una linea in crescita: nel '99 furono 591 e l'anno prima 575. Supremazia dei fiocchi azzurri (311) quelli rosa (296).

IN CALO I DECESSI. Sono stati 801 (372 uomini e 429 donne), contro gli 870 dell'anno prima e gli 816 del 1998. In 96 casi si è trattato di astigiani morti in altri comuni. Il saldo naturale (nati-morti) nel 2000 è negativo: -194.

NUOVI ASTIGIANI. Sono 1878 (962 uomini) coloro che hanno preso la residenza in città. Di questi, 363 (191 uomini) arrivano dall'estero.

ADDIO ASTI A trasferirsi altrove sono stati in 1667 (887 maschi), di cui 38 hanno scelto Paesi stranieri. Il saldo migratorio è così positivo per 211.

FAMIGLIE. Sono 29.735 (in leggero calo: erano 29.754) a cui bisogna aggiungere 81

EXTRACOMUNITARI. A dicembre erano 2.198 (1.230 maschi), contro i 1.948 dell'anno prima, per un totale di famiglie. Gli albanesi in tutto 1090; seguono marocchini 370. E, curiosità, ci anche un'abitante originaria delle Maldive e del l'Alaska.

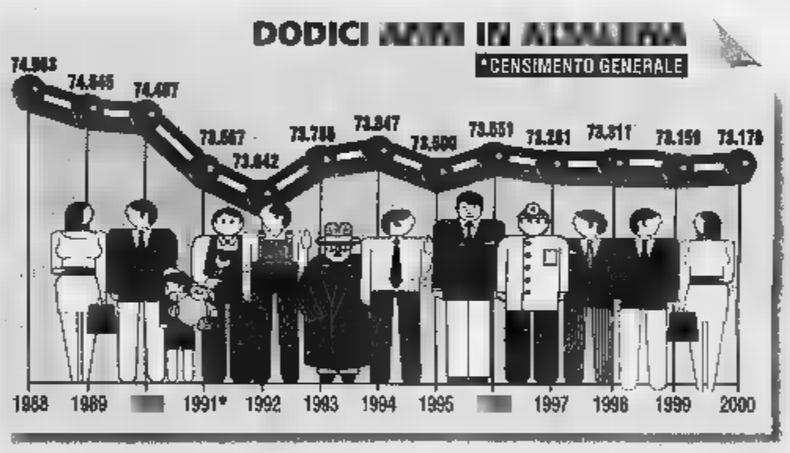

LA SFIDA TRA I DUE PAESI PIU' PICCOLI DELL'ASTIGIANO

Soglio dopo anni torna a crescere e arriva a 135 abitanti (+3)

SOGLIO. Dopo anni di lenta diminuzione il di abitanti di uno dei paesi più piccoli della provincia ha avuto nel 2000 un lieve aumento. Si è passati dai 132 residenti di fine '99 ai 135 (69 maschi e 66 femmine).

La cicogna ha volato su cieli di Soglio una sola volta portando nel mese di febbraio un maschietto: Luca Massetti. Quattro i decessi (due uomini e due donne).

Hanno scelto di andare a vivere nel centro monferrino, attorno allo storico castello, in sette (5 donne e 2 uomini), mentre n'è andata soltanto una donna. E' rumena l'unica cittadina extracomunitaria residente in paese.

Le famiglie risultano 62. Nel corso del Duemila è stato celebrato solo matrimonio (con rito civile) e sono registrate due separazioni. **[gi. m.]**

Olmo Gentile scende a 112 ma arrivano i tedeschi a sposarsi

OLMO GENTILE. E' sempre di più un «paese-famiglia». Olmo, suo malgrado, consolida il record di più piccolo centro dell'Astigiano. I residenti 112, 61 uomini e 51 donne. All'anagrafe comunale, a fine Duemila, segnalano 3 unità in meno rispetto al '99. Non ci sono stati nati, un solo morto (maschio), un solo immigrato, ben 3 emigrati (un maschio e due femmine). Le famiglie sono 50. Alta la percentuale degli stranieri residenti: 11, il 10% della popolazione, di cui svizzeri che qui hanno costituito una piccola ma molto ben inserita comunità.

Infine una curiosità sui matrimoni celebrati in paese: sono stati 2 di cui uno una coppia di tedeschi, non residenti, che ha scelto di sposarsi a Olmo Gentile per la bellezza del panorama langarolo. **[fi. l.]**

La mappa dei tagli è stata presentata ai sindaci

Una «cura dimagrante» per gli ospedali dell'Asl

Fulvio Lavina
ASTI

Non sarà un colpo di scure, ma i tagli ci saranno. Antonio Di Santo ha presentato, venerdì sera, alla «rappresentanza dei sindaci» dell'Asl (Luigi Florio, per Asti; Flavio Pesce, Nizza; Piergiuseppe Dus, Canelli; Renzo Mangono, Frinco; Paolo Rizzolio, Monastero; Roberto Peretti, Villanova) la bozza del piano di riorganizzazione dei servizi, dopo la decisione della Regione di ridurre i finanziamenti alle Asl. E proprio sui fondi a disposizione c'è un chiarimento in corso con la Regione per il riconoscimento di alcune spese a carico dell'Asl. «Ho ribadito ai sindaci - ha detto ieri Di Santo - di condividere la manovra voluta dalla Regione per frenare la spesa. E' mia intenzione portarla a termine toccare la qualità dei servizi alla gente. Non solo: non ho mai detto che intendo chiudere gli ospedali di Nizza e Canelli come qualcuno ha paventato nei giorni scorsi».

Il direttore Asl Antonio Di Santo

LA MAPPA TAGLI. Spiega il direttore generale: «La Regione dice che dobbiamo ridurre i ricoveri. La nostra manovra prevede di togliere complessivamente tra i tre presidi ospedalieri, circa 80 posti letto (*su totale di quasi 800, ndr*), senza ridurre il numero di prestazioni offerte». In sostanza: ad Asti alla Divisione di Chirurgia alcuni letti saranno riconvertiti in posti di Medicina; saranno eliminati alcuni day hospital trasformandoli in ambulatori la cui attività potenziata. Aggiunge Di Santo: «La Regione interverrà per la centralizzazione degli acquisti di beni e servizi; razionalizzeremo la spesa anche nel settore amministrativo e degli staff. Infine garantiremo le manutenzioni necessarie nel vecchio ospedale, non avvieremo nuovi cantieri se non ci finanziamenti appositi».

CANELLI E NIZZA. Il direttore afferma che è allo studio una strategia per far diventare la Fisiatria di Canelli un centro di specializzato. L'ospedale canellese perderà però la Medicina, che sarà accorpata a Nizza: complessivamente il nuovo reparto avrà qualche letto in meno. C'è la proposta di chiudere la sala parto di Nizza. «Saranno potenziati tutti i servizi ostetrico-ginecologici - chiarisce Di Santo - In sostanza garantiamo che la donna sarà seguita di più e che solo per il parto, sarà necessario andare ad Asti».

SOLO TAGLI. Nel progetto dell'Asl, c'è anche l'attivazione della Risonanza magnetica ad Asti e di una Tac a Nizza. Interventi che permetterebbero di risparmiare sulle prestazioni svolte in altre strutture. «Intendo potenziare il servizio di cure domiciliari, che consentirà di ridurre una serie di ricoveri, dando un'assistenza sanitaria di buon livello».

LE REAZIONI. I sindaci hanno chiesto un aggiornamento della riunione a venerdì prossimo. Luigi Florio: «Ci siamo riservati di approfondire alcuni punti, soprattutto qual è il risparmio per ognuno degli interventi proposti. Pur ritenendo necessaria la riduzione della spesa, è ovvio che siamo preoccupati per possibili ripercussioni sul livello dei servizi». Flavio Pesce: «Io credo che possa pesare solo sul sanitario e sui servizi decentrati: i sacrifici forse possono essere equamente suddivisi, magari eliminando qualche lusso».

GUARDA
CHE PREZZI!!!

autobelbo 2000
CANELLI (AT) - Regione Secco, 3 - Tel. 824421 - Fax 831694
concessionari FIAT

SABATO APERTO
TUTTO IL GIORNO

VETTURE TARGATE - GARANZIA PARI AL NUOVO

SPORTING MY - rosso - autoradio e air bag - 2000 - compreso voltura	L.	15.800.000
PUNTO 1.2 - 5 porte grigio steel met. - 2000	L.	17.500.000
NUOVA PUNTO 1.2 ELX - 3 porte Speed Gear - teseo met - anno 2000 - full optionel - compr. voltura	L.	23.000.000
PUNTO 1.9 D ELX - 5 porte - grigio steel met. - accessoriata - anno 2000 - compreso voltura	L.	23.400.000
FIAT PALIO - vari colori disponibili - con climatizzatore - anno 2000 - compreso voltura	L.	23.000.000
BRAVO 80 16V - grigio steel met. - pari visibilità - anno 2000 - compreso voltura	L.	22.900.000
BRAVO SX 16V - vari colori disponibili - pack visibilità - anno 2000 - compreso voltura	L.	23.500.000
105 JTD SX - sorgente met. - anno 2000 - compreso voltura	L.	28.500.000
JTD ELX WE -grigio steel met. - 2000 - compreso voltura	L.	34.500.000

VETTURE USATE CON GARANZIA "AUTOEXPERT" 12 MESI

FIAT PUNTO 85 16V STILE - 3 porte - bianca -	L.	13.500.000
FIAT PUNTO 1.6 HGT - nera - gennaio 2000	L.	22.900.000
FIAT PALIO - bordeaux metall. - 1997	L.	11.500.000
FIAT BRAVO 1.6 GT - black ink metall. - 1999	L.	20.900.000
FIAT BRAVO 105 JTD GT - grigio sassi metall. - 2000	L.	27.000.000
FIAT MAREA 105 JTD ELX WE - grigio steel met. - 1998	L.	24.500.000
FIAT MAREA 105 JTD HLX WE - rosso metall. - agosto 1999	L.	31.000.000
FIAT ULYSSE 2.1 TD EL - 7 posti - verde metall. - 1997 - km. 65.000	L.	28.500.000

ALTRE VETTURE USATE

FIAT PUNTO S - 3 porte - rossa - 1998	L.	9.000.000
FORD GHIA 16V - 5 porte - grigio scuro met. - 1996	L.	10.000.000
FORD 1.4 WINDSTAR - verde met. - 1995	L.	7.000.000
PEUGEOT 1.4 - 5 porte - grigio scuro met. - 1995	L.	10.000.000
OPEL ASTRA 1.6 16V SW - bordeaux met. - 1996	L.	13.000.000

VEICOLI COMMERCIALI USATI INTERAMENTE FATTURABILI

FIAT MARENGO 100 TD - grigio steel metall. - 1997	L.	14.000.000 + iva
FIAT 1.9 D EL - bianco - 1996	L.	14.000.000 + iva
FIAT SCUDO - bianco - 1997	L.	16.500.000 + iva
RENAULT TRAFIC D 10 Q.LI - bianco - 1995	L.	9.500.000 + iva
MAXI 2.8 TD GV - bianco - 1997	L.	25.000.000 + iva

E PER FINIRE ... SU TUTTA LA GAMMA DELLE VETTURE NUOVE EURO 2
CAMPAGNA ROTTAMAZIONE A PREZZI STRAORDINARI

Francesco Porcellana è dato come possibile candidato «ulivista» del collegio Asti Sud

Queste elezioni si vincono al centro

«Ma voglio sapere chi ho assieme e chi avrò contro»

Sondaggi

C'è chi risponde per depistare

Sono arrivate in redazioni molte segnalazioni di lettori che dicono di essere stati contatti telefonicamente da agenzie specializzate in sondaggi pre-elettorali. «Mi hanno chiesto questo quel personaggio della vita politica astigianacon richiesta molto sommaria di giudizi».

E' il segnale che anche a livello locale i partiti i gruppi politici si muovono e sondano gli umori. Risulta di un sondaggio commissionato da An per valutare l'indice di gradimento di Antonio Baudo possibile candidato per il seggio alla camera del collegio Asti Nord.

Il vicesindaco non nasconde le ambizioni e il partito è pronto a diferne l'ascesa, ma si vuole evitare la sconfitta contro Voglino patita nel 1996. Dal centrosinistra Baudo è considerato un candidato certamente più «battibile» di un Galvagno, per cui l'indicazione a mezza voce che viene formaita ai simpatizzanti è «Se vi chiedono Baudo» dite che va benissimo e lo voterete così lo mettono». Siamo in piena scampagnata elettorale. **[s. mir.]**

Franco Cavagnino

Francesco Porcellana ufficialmante si è concesso qualche giorno di riflessione: vuole le idee ben chiare qualora il centro sinistra gli chiedesse di candidarsi alla Camera nel Collegio Asti-Sud. Non il solo, anche i Ds hanno chiesto un po' di tempo. Oltre alla candidatura per Asti-Sud che vede in corsa anche il segretario provinciale diessino, Mauro Oddone, c'è dibattito interno sulla riconferma Giovanni Saracco al Senato. «La campagna elettorale è l'ultima delle mie preoccupazioni - afferma sornione Porcellana, indicando non fretta alcuna - Non conta disporre di più o meno giorni per farla. Contano i mesi e gli anni trascorsi a lavorare sul territorio». E di fatto Porcellana il territorio non lo ha mai mollato, nonostante l'ultima carica istituzionale (consigliere regionale) l'abbia lasciata per scadenza di mandato nel 1995. Ha continuato tenere contatti serrati con amici sostenitori: non solo per via epistolare (da sempre sono famose le sue letterine, grondanti aggettivi, inviate in occasione delle più svariate ricorrenze), ma anche con una presenza a tappeto, discreta ed efficacissima. Era stato eletto nel 1990 per la dc un un pieno 10.504 voti contro gli 8.374 di Beppe Scialuga, sconfitto nonostante sostegno di Giovanni Goria. Raccolse l'eredità di Luigina Ottaviano e cedette nel '95 il testimone a Mariangela Cotto. Ora potrebbe esserci una terza donna, questa volta avversaria, segnare la nuova tappa della sua avventura politica: Maria Teresa Armosino, emergente di Forza Italia. Porcellana ammicca: «Devo capire bene chi ho insieme. Voglio avere chiaro quante liste stanno alla mia sinistra, che cosa faranno D'Antoni (gira una che vorrebbe un ritorno sulla scena politica in questa formazione di Borriero ndr), il "Girasole" e quant'altri. Molti amici mi hanno chiesto di candidarmi, io non voglio farmi prendere dalla furia. voglio anche capire chi avrò contro. Queste elezioni si vincono al centro». Sono giunte anche a Porcellana le molte voci (diffuse ad arte?) su presunte manovre interne al Polo: se Maria Teresa Armosino venisse clamorosamente strappata al Collegio in cui è stata eletta nel '96, per fare il capolista nel proporzionale a Torino (al posto di Marcello Dell'Utri) chi rimpiazzerebbe? Un candidato non astigiano, «paracadutato» da Torino o Arcore o chi altro? scenario tutto da decifrare: anche perchè alcuni ex socialisti astigiani ora Forza Italia premono Florio affinchè si candidi. E Galvagno, Pasta ed altri scalpitano a loro volta. «Le elezioni saranno in primavera - indica Porcellana, per ribadire che il tempo gioca a suo favore - La campagna elettorale mi piace, mi interessa, comunque vada a finire. Se vinco va bene, se perdo continuo a lavorare nelle mia azienda di sementi. Ma per favore - ribadisce ancora - lasciatemi il tempo di vedere con chi gioco contro chi».

Francesco Porcellana con Luigina Ottavino nel 1990 alla festa per la sua elezione per la dc alla carica di consigliere regionale. Ora Porcellana, passato per l'Udeur, è nella coalizione di centro sinistra e potrebbe candidarsi per Roma

Lettera di Ingrasci

Rappresentanti di Forza Italia ai seggi: chi paga?

Dopo i «consigli», nelle scorse settimane, sulle candidature di Forza Italia, Salvatore Ingrasci, dirigente degli «azzurri», non rinuncia punzecchiare più fronti i colleghi partito. L'occhio del «Grande fratello», come è stato ribattezzato, è posato sui rimborsi ai rappresentanti di lista alle elezioni. Lo fa in una lettera aperta indirizzata al nuovo coordinatore astigiano, Vittorio Massano. Nonostante un piccolo scivolone iniziale (nell'intestazione del documento Ingrasci scrive Mas- anzichè Massano) il dirigente di Forza Italia va dritto al sodo. «Nel congratularmi per elezione - scrive Ingrasci a Massano - richiamo la sua attenzione su una grave dimenti- dei suoi predecessori Galvàgno (coordinatore provinciale) Gavazzi (già responsabile amministrativo)». Facendo riferimento ai mancati rimborsi spese riferiti alle elezioni della primavera 2000 Ingrasci aggiunge: «Dai predetti responsabili sono arrivate solo promesse - afferma auguro che le, unitamente responsabile amministrativo, dia corso a fatti concreti». Secondo Ingrasci «ciò costituirà, mio avviso, anche un significativo atto di sensibilità verso la base che, non ava dimenticato, opera solo ed esclusivamente per spirito di servizio e non per altri fini».

Salvatore Ingrasci

Sparò al vicino di concessi arresti domicialiari

Arresti domiciliari per Adelio Canta, 39 anni, il commerciante bestiame che a fine dicembre ferito aveva ferito con la sua pistola il vicino casa, Vincenzo Aloi. Il provvedimento è stato deciso dopo l'istanza presentata dal difensore, Aldo Mirate.

Scontro tra auto e motocarro: un ferito

Scontro fra un'auto ed un Apecar ieri le 19,30 in viale don Bianco, nella zona del cimitero. Il conducente del motocarro è stato accompagnato in ospedale per accertamenti, ma le sue condizioni non sarebbero gravi. Sono intervenuti vigili del fuoco e polizia stradale.

A Villa Toso «Sapori d'Inverno» Portacomaro

La rassegna enogastronomica «Sapori d'Inverno» ospita a Villa Toso il secondo appuntamento, alle 12, la Pro loco di Portacomaro. Prezzo 35 mila. Info 0141/202.131-202.320 oppure 0339-2555145. **[gi.m.]**

ASTI

Serata conviviale degli ex liceali dello Scientifico

L'associazione ex allievi del liceo scientifico «Vercelli» festeggia primo anniversario. Il presidente Giuseppe Piazza, medico pediatra, insieme alcuni soci ha organizzato una serata conviviale per ritrovare amici ed compagni di scuola. L'appuntamento è il 31 gennaio alle 20,30 al «Diavolo rosso» in piazza San Martino (ex chiesa di San Michele). Adesioni: tel. 0141/592.821; 0141/476.797; 0141/436.848. **[cl.o.]**

MOMBARUZZO

Incontro del «Comitato San Marziano»

Il neonato gruppo «Comitato San Marziano» fondato per tutelare il patrimonio artistico del paese, ha organizzato un'assemblea alle 14,30 nel salone di villa Pallavicini per decidere future iniziative. Saranno presenti esponenti di Italia Nostra di Asti Acqui. Tra i primi obiettivi, raccogliere fondi per la ristrutturazione della chiesetta San Marziano. **[e.ce.]**

ASTI

Il Consiglio provinciale discute della Tosap

Domani, alle 16,30, si riunisce il Consiglio provinciale. Si discuterà, tra l'altro, della trasformazione della Tosap (occupazione suolo pubblico) da tassa a canone. Si parlerà anche viabilità (passaggio delle strade statali dall'Anas alla Provincia) e di edifici scolastici. **[e.ce.]**

ASTI

Seduta sulla viabilità alla Circoscrizione Centro

Seduta, domani a 21,15, al centro civico Alfieri 234 per il Consiglio di Asti Centro. All'esame la variante al piano recupero di via Gabiani e la discussione sui problemi riguardanti viabilità. **[l.n.]**

BOTTA E RISPOSTA

Le contraddizioni di quella

Vorrei fare una riflessione sulle contraddizioni dell'amministrazione comunale. Non sono passati molti anni da quando il Polo tappezzava la città manifesti, anche calunniosi il sindaco Bianchino, per la retrocessione di Asti nella classifica de «Il Sole-24 ore». L'anno scorso ecco succedere stesso fenomeno, ma paura: c'è chi dice che non gli risulta così grave la situazione e chi attribuisce la colpa sempre solo al governo centrale. E che dire dei baldi consiglieri (al tempo all'opposizione, oggi al governo della città) che consegnavano badili sindaco Bianchino in segno di protesta per le strade, loro dire, non spazzate a dovere dopo la nevicata? Che ci diano prova della loro efficienza in questa stagione, quando ci siamo tutti trovati pattinare sui quegli enormi lastroni di ghiaccio che sono le strade della città. Per non parlare di chi, dall'opposizione, esortava Bianchino e la sua maggio- a «volare alto» nell'amministrazione: credo che sia sotto gli occhi di tutti dal '98 in poi che, questo volare alto, una visione piuttosto discutibile (e limitata) dell'altezza. Per questo mi permetto di ribadire che, nella politica come nella vita: chi la fa, l'aspetti.

Roberto Serra

Ma il piano del Comune stavolta ha funzionato

La nevicata dei giorni scorsi è stata affrontata con efficienza dagli uffici comunali che hanno coordinato un servizio ormai collaudato, effettuato dalle ditte appaltatrici. I trattamenti preventivi sono iniziati alle 15 e proseguiti a tappeto tutte le tratte urbane. Per completare i percorsi sono state necessarie oltre sette ore a causa del traffico. Nelle frazioni già dalle 13 era iniziato trattamento preventivo e alle 19 anche le opere di spartineve su tutte le strade delle circoscrizioni. Trattamenti ripetuti nella notte in città nelle frazioni. Le lastre ghiaccio, su alcune strade della zona Nord e a San Fedele, si formate per la compressione della neve, che si compattata e trasformata in ghiaccio a causa del passaggio delle auto. E' stata una nevicata atipica: la temperatura, poco prima, -3° e i manti stradali erano assolutamente asciutti, per cui la neve si fermata si è immediatamente trasformata in ghiaccio. La situazione si è poi normalizzata quando è stato completato l'ultimo trattamento antigelo. Questo è ben diverso dal non aver tolto la neve per alcuni giorni, come avvenne la passata Giunta.

Ferrante Marengo
assessore Viabilità

In zona piazza I Maggio. Razziati anche i mobili

Falsi assistenti svuotano la casa di una pensionata

ASTI

Le hanno svuotato la casa, facendo razzia anche dei mobili. In sei, tre uomini e tre donne, spacciandosi per assistenti sociali, si sono fatti aprire da un'anziana e poi, con il pretesto di meglio precisati «controlli» sono riusciti a portare via di tutto.

E' accaduto nella zona di piazza I Maggio. Vittima, ancora una volta, una pensionata: 73 anni, vive sola in un alloggio al piano terra.

Ha raccontato più tardi agli agenti di una «Volante» che i falsi «assistenti» l'avevano convinta ad aprire esibendo sorta di tesserino. «Dicevano che dovevano compilare una cosa per sussidio, non ricordo bene» ha detto un po' confusa.

Mentre delle donne la intratteneva con una serie di domande sulla sua situazione personale, i complici non hanno perso tempo: mobili altre suppellettili sono stati caricati su cassone un camioncino, parcheggiato vicino alla finestra della camera da letto. Hanno «lavorato» per alcuni minuti, indisturbati. Poi, con prestetto sono usciti: solo allora la donna si è accorta che i banditi le avevano ripulito la casa. E' corsa in strada, urlando, dei ladri non c'era più traccia.

Difficili le indagini, coordinate degli agenti del commissario Carmine Bagno dell'ispettore Lorenzo Defilippi.

Un colpo dalla dinamica insolita, che costituisce solo una delle tante varianti in atto in questi mesi per colpire anziani soli, in città e nei paesi.

Una «piaga» sempre più estesa, nonostante i ripetuti inviti delle forze dell'ordine non far entrare sconosciuti e a non dare soldi.

I banditi non esitano a fare sfoggio di cinismo pur di riuscire nel loro intento, facendo razzia dei risparmi di tanti anziani. **[f. b.]**

Al Diavolo Rosso

Solidarietà sul dramma del Salvador

«Passato e presente del Salvador, dramma del terremoto» è il titolo della serata ospitata domani al «Diavolo Rosso» di piazza San Martino. L'appuntamento, per le 21, è organizzato dalle associazioni Peter Pan, Coordinamento Asti Est, Terre di nessuno e dalla cooperativa della Rava e della Fava. Sarà anche momento di riflessione sulla situazione politica sociale del Paese.

Parteciperanno alla conversazione-dibattito i salvadoregni Edit e Roberto Ruiz, affiancati da Lina Ferrero, l'instancabile coordinatrice delle azioni di solidarietà promosse dalla comunità «Cascina Ghiaia» di Berzano San Pietro.

La casa famiglia sostiene ormai da molti anni progetti a favore dei bambini salvadoregni. Ha pure attivato un conto corrente postale per finanziare interventi di ricostruzione post terremoto: versamenti sul numero 10781144 intestato ad Armando Pedrola, Cascina Ghiaia, 14020 Berzano San Pietro. **[l. n.]**

Domani la riunione

Fondazione Crt sceglie gli ultimi 4 consiglieri

Domani pomeriggio ultimo atto per la costituzione del nuovo Consiglio di indirizzo della Fondazione Cassa di risparmio. Il vecchio Consiglio e la parte del già nominata, riuniranno per la «cooptazione» (questo termine tecnico) degli ultimi quattro membri. Stando allo Statuto della Fondazione, dovrà scegliere tra esponenti della «società civile» con competenze specifiche nei settori di intervento della Fondazione (ad esempio sanità, cultura, arte, volontariato, ma anche il sostegno alle attività economiche). Sarà così completata l'assemblea (21 componenti) che dovrà poi eleggere il Consiglio di amministrazione (5 o 7 elementi) più presidente e vice. Del Consiglio di indirizzo fanno già parte: Michele Maggiora (candidato alla presidenza) Gianfranco Berta, Bruno Porta, Mario Sacco, Pier Luigi Visconti, Rita Barbieri, Pietro Biglia, Ezio Colagrossi, Giorgio Galvagno, Luciano Grasso, Andrea Porta, Renzo Dapavo, Francesco Mattioli, Giuseppe Odasso, Elso Vercelli, Mario Alfani, Laurana Lajolo.

Organizzato da Kronos

In Provincia un convegno sui rifiuti

Il salone della Provincia ospita oggi il convegno «I rifiuti solidi urbani: raccolta, trattamento, riciclaggio, smaltimento» organizzato dall'associazione ambientalista Kronos.

I lavori s'inizieranno alle 10. Gli assessori all'Ambiente di Regione (Ugo Cavallera) Provincia (Giancarlo Fassone) illustreranno le competenze le strategie dei rispettivi enti.

Poi ci sarà il confronto sull'esperienza di due città nel settore della raccolta differenziata: Pier Paolo Pontacolone, assessore del Comune, si soffermerà sull'esperienza di Asti (presenterà i risultati della campagna «Separati in casa»), Giancarlo Majocchi (delegato in Lombardia per l'Associazione tecnici italiani ambiente) su quella di Milano. Seguiranno gli interventi di Marco Yeuillaz, presidente del Consorzio rifiuti astigiano, e Giorgio Cesari, consigliere Enea.

Dopo dibattito, concluderà Pietro Ricca, esponente di An (è responsabile ambiente a livello provinciale). **[l. n.]**

LETTERE AL

Caro «Gep», non hai di correre

Ci ha lasciati Giuseppe Tartaglino, «Gep» per gli amici, limpida figura di uomo e di atleta, fondatore ed allenatore della società femminile «Atletica Asti», operante nella nostra città cavallo degli Anni 60/70. Lo vorremmo ricordare questa lettera.

«Ciao Gep, noi ragazze dell'ex "Asti Atletica", ti vogliamo salutare affetto un'ultima volta, come sempre ci salutavamo all'inizio al termine di ogni allenamento e di ogni gara. Tu ci hai lasciate, dopo una sofferenza che sicuramente non meritavi, noi, che ti abbiamo visto gioire e soffrire e anche piangere di gioia quando si saliva sul podio più alto; noi, ragazze allora, conserveremo nei nostri cuori il tuo ricordo tra le più care più belle. E ti vogliamo ricordare così, come allora, mentre ci accarezzavi, ci rincuoravi, e ci spronavi, prodigo di consigli; e nell'età più bella e più delicata per una giovinetta, ci eri maestro di vita e ci insegnavi apprezzare il valore delle piccole grandi gioie che potevano regalare una vittoria strappata sul filo di lana di una pista o all'ultimo salto di una pedana. Valori di gioie genuine e pure, che contribuivano a formarci donne e servivavno a tenerci lontane da tentazioni che avrebbero anche potuto portare sbandate pericolose addirittura a scelte di vita sbagliate.

Ora sei , a correre leggero nell'azzurro infinito, sfiorando appena soffici piste tappezzate stelle; leggero, quella leggerezza che soltanto l'immaterialità dello spirito può concedere a chi ha lasciato quaggiù peso della materia. Forse un giorno ci rivedremo e, allora, noi ragazze ti faremo ancora crocchio attorno, per ascoltare e farne tesore, i tuoi consigli, i tuoi incitamenti ed i tuoi insegnamenti.

Le ragazze dell'Asti Atletica

Ma quanto pesce mangia un cormorano?

In qualità di appassionato pescatore, vorrei esprimere anche la mia opinione in merito agli articoli apparsi in questi giorni sulle «Stampa» sulla «questione cormorani»: secondo l'assessore Sizia essi corresponsabili della diminuzione dei pesci del fiume Tanaro, mentre la Lipu, attraverso il suo portavoce Domenico Marinetto, ritiene del tutto infondata questa tesi.

Mi sono pertanto documentato e vorrei qui i risultati delle mie letture:

-solo da decine di anni che i cormorani (o marangoni) hanno iniziato a svernare lungo i fiumi dell'Italia settentrionale: inizio secolo la loro presenza era «cosa accidentale»;

-sl nutrono di grandi quantità di pesci (di preferenza piccole anguille e carpe), quantificabili in circa 70 volte proprio peso l'anno.

Provo fare due conti: cormorano pesa circa 2,5 kg, per cui mangia in un anno circa 2,5x70=175 kg di pesce, ovvero circa mezzo chilo al giorno. Il signor Marinetto valuta la presenza di cormorani lungo il fiume Tanaro in «poche centinaia di esemplari»: supponendo tale numero pari a 300, risultano 52500 kg di pesce necessari per la loro alimentazione in un anno. Considerando che la loro presenza lungo il fiume è limitata al periodo invernale (4/5 mesi), risultano infine 15000-20000 kg pesce prelevato! Salvo errori, questi risultati sono impressionanti, superiori ad ogni aspettativa, dedotti informazioni ricavate da testi scientifici in consultazione presso la Biblioteca Astense.

Franco Quirico

NUMERI UTILI

PRONTO INTERVENTO 118

AUTOAMBULANZE

CROCE VERDE Asti: 0141 593.345; **Nizza:** 0141 726.390; **I:** 955.333; **Montafia:** 0141 ; **Montemagno:** 0141 63.666.

CROCE ROSSA Asti: 0141 417.741; **Calliano:** 0141 921.979; **Canelli:** 0141 824.222; **Annone:** 0141 401.388; **Castelnuovo D.B.:** 011 9927.301; **Cocconato:** 0141 907.503; **Costigliole:** 0141 966.779; **Isola:** 0141 958.685; **Monale:** 0141 569.237; **Monastero B.:** 0144 88.290; **Moncalvo:** 0141 921.31; **Montegrosso:** 0141 953.175; **Montiglio:** 0141 994.911; **Piovà Massaia:** 0141 996.410; **S.Damiano:** 0141 975.910; **Villafranca:** 0141 943.777; **Villanova:** 0141 948.445.

D

Ad Asti oggi sono di turno con orario dalle 8 alle 19,30 senza interruzione la farmacia *Maggiora*, c. Torino 93, tel. 0141/410.909. Con orario dalle alle 12,30 e dalle 16 alle giorno successivo *Moderna*, via Cavour 90, tel. 0141/594.744.

Canelli: *Fantozzi*, via G. B. Giuliani 1.

Moncalvo: *Tardito*, piazza Garibaldi.

Nizza: *Boschi*, via P. Corsi.

GUARDIA MEDICA

, prefestiva e festiva:

Asti 0141 211.430.

Calliano 0141 . **Canelli** 0141 832.525. **Castelnuovo D.B.** 011 987.6488. **Cocconato** 0141 . **Costigliole** 0141 961.414. **Costigliole** 0141 961.414. **Monastero** 0141 . **Moncalvo** 0141 917.444. **Montechiaro** 0141 999.788. **Nizza** 0141 78.21. **Rocca d'Arazzo** 0141 0141 408.160. **San Damiano** 0141 975.910. **Villafranca** 0141 . **Villanova** 0141 .555.

CARABINIERI pronto intervento 112

Asti: 0141 530.196; **Bubbio:** 0144 81.03; **Canelli:** 0141 823.663; **Castagnole L.:** 0141 878.161; **Castelnuovo D.B.:** 011 987.6152; **Costigliole:** 0141 966.096; **Moncalvo:** 0141 917.100; **Montegrosso:** 0141 952.160; **Nizza:** 0141 721.623; **San Damiano:** 0141 975.064; **Villanova:** 0141 948.033.

GUARDIA DI FINANZA pronto inter. 117

Asti: 0141 593.232-31.743; **Canelli:** 0141 823.481; **Nizza:** 0141 721.165.

POLIZIA pronto intervento 113

Asti Questura e Prefettura: 0141 418.111; **Stradale Asti:** 0141 418.811; **Nizza:** 0141 720.711; **Autostrada A21:** 0131 361.268.

VIGILI FUOCO pronto intervento 115

Asti: 0141 413.711.

ATL (Agenzia turistica locale)

Asti: 0141 530.357.

Concessionaria Auto Amerio - Canelli ricerca
VENDITORE
volenteroso, anche poca esperienza richiesta max. serietà
telefonare 0141.823.112 ore 9.00-12.00

Per la pubblicità LA
PK publikompass
Filiale di Asti
Corso Dante, 80 - Tel. 0141.3510.11

Risparmi fino a un terzo e leggi un mese in più

Tariffe abbonamenti 2001

	Annuale		
	Metropoli* (1.250 lire a copia)		Edicola ire a copia)
7 gg. sett	449.000	359.000	413.000**
6 gg. sett.			354.000
5 gg. sett.	321.000	257.000	296.000

	Semestrale		
	Metropoli* (1.250 lire a copia)	Postale (1.000 lire a copia)	Edicola (1.150 lire a copia)
7 gg. sett.	225.000	180.000	207.000**
	193.000	154.000	177.000
sett	160.000	128.000	148.000

*Solo Torino città, Pinerolo e Venaria. **Esclusa la domenica in Torino città

LA STAMPA
L'abbonamento. Il bello ogni giorno.

Mucca pazza, l'incontro domani nella sede dell'Ascom

I macellai in assemblea

Con le associazioni dei consumatori

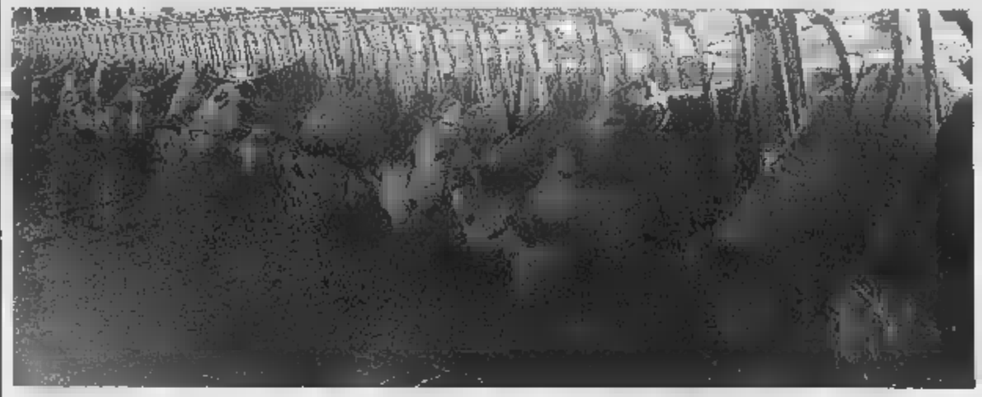

Nella foto la stalla dell'allevamento Ginepro di Robella. Nell'Astigiano sono attivi una decina di macelli, in maggioranza di piccole dimensioni e da Nord a Sud, registrando flessioni fino al 50 per normali ritmi di lavorazione

Consumatori sempre più disorientati, allevatori e macellai in crisi: gli effetti dei timori per il morbo «mucca pazza» si stanno facendo sentire ogni giorno di più e il danno economico diventa pesante. Nell'Astigiano sono attivi una decina di macelli, in maggioranza di piccole dimensioni e da Nord e Sud (compreso l'impianto più grande, Gavazza di Castello d'Annone), si stanno registrando flessioni fino al 50 per cento dei normali ritmi di lavorazione.

Le richieste calano e tutti i settori interessati stanno facendo profonde riflessioni: tra le prime iniziative, da segnalare per domani l'assemblea, alle 21, nella sede Confcommercio di corso Cavallotti, dei macellai aderenti all'Ascom (sono circa 200) a cui sono invitati i rappresentati delle organizzazioni di tutela dei consumatori. «Non c'è soltanto il problema pur drammatico del dimezzamento dei consumi nella vendita al dettaglio - anticipa Giovannni Turello, presidente dell'Ascom - ma anche i riflessi che ci saranno sulla ristorazione e sul turismo nell'Astigiano». Le organizzazioni agricole sono in stato di agitazione e chiedono certezze, la proclamazione dello stato di crisi del settore, controlli a tappeto sui mangimifici e sostegni finanziari agli allevatori. Intanto però, la sensazione è che «mucca pazza» abbia scoperchiato un vaso di Pandora: se è vero da un lato che l'uso di farine animali è vietato, è altrettanto vero che molti mangimifici piccoli con una sola linea di produzione, anche in buona fede, hanno lasciato tracce di proteine animali nel ciclo di lavorazione.

Oppure che se passerà la linea dell'abbattimento dei capi di età superiore ai trenta mesi, gli allevatori della razza piemontese saranno penalizzati due volte. Un esempio? Una vacca pezzata costa intorno alle 300 mila lire, un milione in meno della piemontese.

Se venissero dati indistintamente 600 mila per capo, i grandi allevamenti ci guadagnerebbero, per il «made in Asti» sarebbe la fine. Inoltre per i macelli si profilano altri drammi: passa la linea bistecca l'osso dovranno acquistare attrezzature costose per eliminare la spina dorsale. Come faranno i piccoli? [e. ce.]

L'ANGOLO DI GUARENE

Domani al «Giobert» e al centro San Secondo

Testimonianze dell'Olocausto

Immagine da lager nazista: domani sera parlerà al Centro San Secondo

ASTI

Una scatolina un sasso e i dati (nome, età al momento della morte, lager in cui è stato rinchiuso) di un deportato: la riceveranno domani gli studenti delle superiori con cui l'Istituto storico della Resistenza ricorderà il «Giorno della memoria» (ricorreva ieri) sull'Olocausto.

L'incontro, previsto per le 10 al Giobert, è rivolto alle classi quinte. Si tratterà di una lezione multimediale, con documentari storici e approfondimenti. «Vorremmo - indicano all'Istituto - che i ragazzi dimenticassero di essere in un auditorium e sentissero di trovarsi in una sorta di tempio della memoria». Agli studenti sarà anche distribuito il libro «Dopo il fumo» dell'ex deportata Auschwitz Liana Millu. Lo stesso volume sarà consegnato gratuitamente a chi interverrà alle 21 al Centro Secondo, all'incontro «Testimoniare oltre la memoria» Nicoletta Fasano (Istituto Resistenza) e Paolo Debenedetti (Cepros).

Sul «Giorno della interviene il deputato Vittorio Voglino (ppi), che ne sottolinea l'importanza: «Perchè la storia parli, non per ossessione del passato o scelta di parte, ma molto semplicemente per aiutare i giovani e i meno giovani ad essere consapevoli di sia facile oltrepassare la soglia invalicabile della dignità della persona». [l. n.]

Protesta a Castagnole Lanze

I ragazzi della Media contestano la qualità dei cibi della mensa

CASTAGNOLE LANZE. Trenta dei cinquanta allievi della scuola media «Vicari» che pranzano a scuola hanno deciso di disertare, venerdì, la mensa: sono andati a mangiare a casa per protestare sulla qualità del cibo, ritenuto non soddisfacente servito dalla ditta cuneese Marangoni. Il preside Fagnola ha convocato per mercoledì, alle 16 in istituto (a cui sono iscritti 80 ragazzi), i rappresentanti del Comune (responsabile del servizio mensa) e dei genitori. Già martedì scorso c'erano state delle proteste da parte degli scolari. «Ma il Comune lo ha saputo solo qualche giorno dopo» ha spiegato il sindaco Roberta Filippa, che assicura: «Non sottovalutiamo il problema». [l. n.]

L'attività di due autrici che hanno una seconda casa in paese

Un set fotografico a Calosso per la cucina internazionale

Enrica Cerrato
CALOSSO

Il Monferrato, si sa, è terra di buona cucina: molto meno noto invece, il fatto che una cascina ristrutturata da una famiglia milanese alle porte di Calosso, diventi set di riprese fotografiche e di esperimenti culinari della cucina internazionale, di tutto ciò poi pubblicato in monografie da una collana della Fabbri editori.

Le autrici sono Nicoletta Negri (calossese di adozione) e la francese Nathalie Aru, due gastronome che firmano a quattro mani ricette fotografate, passo passo, per agevolare la comprensione. «Il nostro filone di interesse - racconta Negri - è quello della cucina tradizionale sia per la tavola di tutti i giorni, sia per le varie occasioni di festa, di tutto il mondo. Cerchiamo di proporre piatti con ingredienti semplici, dove per dirla alla buona, una patata deve avere sapore di patata. Scopriamo in questo modo che in fondo tutto il mondo è paese ed ogni nazione ha caratteristiche peculiari così lontane».

In sostanza il ragionamento alla base del lavoro delle due autrici è questo: «la cucina tradizionale si fonda su piatti poveri con gli ingredienti del posto che variano di stagione in stagione e ben si intende, ad esempio nel libro sui «Dolci di Natale» di recente edito da Fabbri, pani speziati australiani, ecuadoregni o statunitensi hanno molto in comune. Anche nel modo di proporli. All'interno, in Ecuador per la gioia dei bambini di nasconde un fagiolo secco e, come in Inghilterra un in Francia chi lo trova diventa «re per un giorno».

«È opinione diffusa ad esempio - spiega Nicoletta Negri - che la cucina inglese non sia tra le migliori. Eppure anche loro hanno sapori accattivanti. Basta saper scegliere e mescolare sulla tavola delle feste e in occasioni particolari, piatti di vario genere».

Ecco dunque che i muffins, i piccoli pani che accompagnano il tè, si possono integrare ingredienti autoctoni oppure servirli insieme a un vino aromatico «made in Italy». «Abbiamo provato con il moscato e sono ottimi, noi siamo per le intersecazioni di prodotti tra una cucina e l'altra: nella storia dell'umanità è sempre avvenuto così».

I libri del duo Aru-Negri sono stati anche presentati di recente in un incontro organizzato dalla Biblioteca di Calosso. Il sindaco del paese Franca Serra è particolarmente lieta di questa apertura gastronomica internazionale. Si è parlato in particolare dei dolci di Natale, dei muffins e delle crêpes: scoperta per i piemontesi a cui, tutto sommato, piace pensare che le ricette abbiano forma qui, in mezzo alle colline dove a farla da padrone di solito sono gusti più ponderosi e ricchi.

«A Calosso - ricorda Nicoletta Negri - mio marito e io ci siamo arrivati per caso, in un giorno di pioggia. La nostra futura casa ci conquistò da subito e ho capito che anche il Monferrato poteva una porta aperta sul mondo». Proprio in questi giorni le due autrici dei libri di cucina sono al lavoro per studiare nuove ricette e presentarle (anche con rèportage fotografico), in un nuovo volume che sarà edito in primavera.

Nathalie Aru, Nevena De Michelis, Nicoletta Negri e il sindaco Franca Serra

A Canelli un summit tra esponenti del settore per cercare nuove strategie di vendita

«Bar e ristoranti, offrite Asti e moscato»

Come far crescere i consumi nelle zona di produzione?

Filippo Larganà
CANELLI

Un patto con baristi, ristoratori e albergatori per promuovere Asti e moscato docg nella zona di produzione: i 52 centri tra Astigiano, Albese e Alessandrino.

Se ne è parlato ieri mattina a Canelli, nell'ambito dell'incontro promosso dall'amministrazione comunale.

Al tavolo dei relatori, oltre al sindaco Oscar Bielli, Giovanni Satragno presidente di Assomoscato; Ezio Pelissetti, direttore del Consorzio dell'Asti; e Piero Fassi, del ristorante «Gener Neuv» di Asti, che è anche presidente dell'associazione provinciale ristoratori.

In platea un centinaio tra viticoltori, sindaci, ristoratori, presidenti di Pro loco e di enoteche regionali.

In apertura dibattito Bielli ha ricordato la figura di Redento Doglietti, il viticoltore di Castiglione Tinella, scomparso pochi giorni fa a 86 anni, che fu tra i primi a credere nelle potenzialità del moscato.

Si è quindi parlato della necessità una promozione locale dei prodotti enologici e del possibile ruolo, in questo senso, dei sindaci.

Per Satragno il rilancio del comparto, oltre che con il coinvolgimento della ristorazione, è possibile attraverso l'elevazione della qualità media dell'Asti, «un prodotto con più spessore enologico per garantire caratteristiche uniche e inimitabili».

Ezio Pelissetti ha invitato all'unità industriali e mondo contadino «in nome di un rinascimento che crei le basi per una valorizzazione in grande stile. Si torni - ha detto il direttore del Consorzio - all'orgoglio globale di un territorio che produce un vino unico al mondo, invidiatoci da tutti e che, nonostante crisi e flessioni nelle vendite, è al centro di un trend vincente che indica le bevande alcoliche dolci le preferite dal pubblico di oggi».

Piero Fassi, pur riconoscendo lo stretto legame territorio, Asti e Moscato ha ricordato che i ristoranti debbono proporre i vini preferiti dalla clientela, non sempre l'Asti è così richiesto».

Hanno parlato anche Valter Cresta e Giovanni Bosco, del Coordinamento terre del moscato (Ctm), entrambi auspicano un presa coscienza dell'intera zona di produzione; Giancarlo Benedetti e Meo Cavallero (presidenti di Pro loco e Canelli e Quaranti) per cui è da sviluppare la collaborazione tra sodalizi locali e mondo vinicolo; Pier Carlo Ferrero, del ristorante «San Marco» di Canelli che propone incontri tra Consorzio, Assomoscato e ristoratori per trovare nuove intese promozionali. Infine Fabrizio Pace, dell'Ascom di Alba, ha lanciato l'idea di un'alleanza bar, ristoranti, pasticcerie e alberghi nell'Astigiano, Cuneese e Alessandrino, perchè «promuovano Asti e Moscato docg tutto l'anno».

UN CONVEGNO SUI VINI SPEZIATI

CANELLI. S'intitola «I vini e le spezie», il convegno nazionale sui vini aromatizzati organizzato dall'Oicce l'organizzazione per la comunicazione in enologia con sede a Canelli, presidente Moreno Soster, direttore Pierstefano Berta, che guida lo stabilimento cittadino della Ramazzotti.

L'appuntamento è per il 16 febbraio, dalle 9,30, all'enoteca regionale canellese. Ricercatori ed esperti enologi parleranno di Ippocrasso, l'antichissimo vino speziato nato mille anni fa; di Barolo Chinato che sta vivendo un periodo di felice rilancio soprattutto tra i giovani delle vinerie; di Vermouth a base Moscato, dei prodotti storici dell'enologia canellese.

Si parlerà anche dell'uso in enologia delle erbe officinali e dei vini speziati in cucina e a tavola. Info. 0141.822.607 e cliccando il sito www.oicce.it.

Durante l'incontro del 16 febbario verrà anche assegnato il premio Oicce 2000 a ricercatori siciliani. [fi.l.]

L'appello di una famiglia marocchina composta da padre, madre e quattro bambini

Sos da Cerro Tanaro: «Una casa per favore»

Vivono in una stanza senza riscaldamento. Un neonato di 18 giorni

Laura
CERRO TANARO

Una nuova casa perché quel che ha lasciato il terremoto di agosto incombe ancora sulle loro teste: crepe profonde alle pareti. Lo chiede una famiglia di immigrati marocchini dopo che il Comune ha dichiarato parzialmente inagibile il primo piano della casa di via Cairoli.

Così gli Zaaboul sono scesi, confinati in una sola stanza, l'unica praticabile oltre alla cucina, dove vistose macchie di umidità si rincorrono sui muri. Hanno portato giù letti, vestiti, libri, cartelle dei bambini, i giocattoli. Da cinque mesi così, quasi tutto lo spazio occupato da un letto matrimoniale, una brandina, due divani e una culla. Nella camera dormono il capofamiglia Brahim, 40 anni, la moglie Karima, 33, e una schiera di figli aperta da Badreddine, 15, e chiusa da Bilale Abdelkarim, di appena 18 giorni. In mezzo ci sono Bassim, 11 anni, e Aboubakr, 5. Sei persone in tutto. Brahim Zaaboul, il padre, è arrivato a Cerro nel '97, seguito nel '99 dalla famiglia. Hanno il permesso di soggiorno.

Il neonato è avvolto nelle coperte, unico rimedio contro il freddo. La casa non è riscaldata: nel '94 è stata investita dal Tanaro in piena e, da allora, i segni dell'umidità sulle pareti sono sempre riemersi testardi. Il bagno è pressoché impraticabile: con le tubature intasate, vasca e bidet sono pieni di acqua. Karima fa vedere, apre la porta e dice: «Mi scusi, ma i bambini un po' di giorni fa hanno fatto il bagno». La trattativa con la proprietaria di casa si è presto trasformata in contenzioso, in cui alla fine è entrato di tutto: l'impianto elettrico che salta, il canone di affitto (400 mila lire al mese, non più versate da qualche tempo), i lavori in cortile fatti da Brahim Zaaboul nel '97.

Da quell'alloggio Karima vorrebbe andare via, ma un'alternativa non c'è: il Comune non ha case e la famiglia Zaaboul ne cerca una popolare. L'unico salario che entra è quello di Brahim, che lavora saltuariamente per una cooperativa e, per arrotondare, insegna arti marziali in una palestra di Asti. I ragazzi vanno a scuola. Karima parla più lingue, ha titolo di studio che equivale a una laurea in commercio estero: ma difficilmente potrà far valere quel pezzo di carta in Italia. Lei ci prova: «Se casa popolare Asti, per me sarebbe più facile trovare lavoro, seguire i corsi scolastici per migliorare il mio italiano». Già, la casa. «All'ufficio di palazzo Ottolenghi - spiega - mi hanno detto che non possono darcela pesche non abitiamo ad Asti: a meno che il Comune di Cerro non faccia presente la nostra situazione, che si può stare in questo posto, soprattutto per i bambini». Quando dice «chiedo aiuto», la donna lo fa con dignità, pietismi. Sa che sarà molto difficile, ma forse non impossibile.

Karima Zaaboul mostra le macchie di umidità nell'alloggio senza riscaldamento di Cerro Tanaro dove vive bivaccata con il marito e i quattro figli, l'ultimo dei quali è nato 18 giorni. La famiglia vorrebbe poter avere case popolare, ma ci sono difficoltà burocratiche

Costituito con varie finalità

A San Marzanotto è nato il gruppo «Amici del cuore»

ASTI. A San Marzanotto è stato costituito il «Gruppo amici del cuore», che ha come finalità quelle di «accogliere proposte e favorire iniziative di solidarietà nei campi psicologico, magico, relazionale, clinico e sentimentale».

Presidente la cardiologa Maria Teresa Spinnler, direttrice la docente universitaria Loretta Rosso; fondatori: Delio Ruscalla, Mariangela Cotto, Marco Calosso, Carlo Sabbione, Davide Novara, Claudio Brignolo, Ezio Ruscalla, Carlo Maccagno, Massimo Forno, Giovanni Bianco, Piero Baratta, Mario Raviola, Franco Maggiorotto, Miranda Nebiolo, Giuseppe Giacosa, Michele Capello, Secondo Lazzarino, Walter Marello e Mario Aresca.

Prossimo appuntamento dei soci per il 14 febbraio, giorno di San Valentino, alla cantina sociale Asti Barbera.

Per ■ pubblicità su
LA STAMPA
PK
publikompass
Filiale di Asti
Corso Dante, ■ - Tel. 0141.3510.11

campanil

Notizie, curiosità, ricorrenze possono essere segnalate alla redazione di Asti: via De Gasperi 2 telefono 0141.437.166 - 0141.355.595
Per la pubblicità rivolgersi alla filiale Publikompass di Asti: corso Dante 80 telefono 0141.351.011 fax 0141.356.014

Per ■ pubblicità su
LA ■■■■■■
PK
publikompass
Filiale di Asti
Corso Dante, 80 - Tel. 0141.3510.11

Questa settimana pubblichiamo notizie da 43 centri dell'Astigiano

AGLIANO. Domenico Ravazza e Carlo Vanzino in questo fine settimana sono a Bari per partecipare al congresso nazionale del partito repubblicano. I due rappresenteranno gli astigiani nell'assise pugliese

■■■■. La tv dei ragazzi vissuta in prima persona: è l'avventura toccata ai bambini della scuola elementare Mazzarello (quarta classe, trenta alunni) che hanno visitato il centro di produzione Rai di Torino. Accompagnati dagli insegnanti Mauro Caldera, Caterina Oliva e Collen Helwell si sono aggirati sul set e dietro le quinte di «La Melevisione», il programma pomeridiano di Rai Tre. Andarsene è stato più difficile che arrivare.

■■■■. I docenti del corso di modellato all'università della Terza Età, Roberto Di Giorgio ed Emanuela Incorvaia (marito e moglie nella vita) di Castiglione Tinella, hanno esposto a Roma in occasione del Giubileo le loro ceramiche raku, e prossimamente parteciperanno anche ad una puntata di «Geo & Geo» su Rai Tre. Una mostra è in programma ad Asti, ■ fine corso, per i loro venti allievi dell'Unitre.

■■■■■■. Dal 1° febbraio andrà in pensione Luigi Mogliotti, da oltre 40 anni titolare insieme con la moglie Piera Damonte, della panetteria del paese. Originario di Rocchetta Tanaro è il papà della cantante Andrea Mirò (Roberta) tra le voci più apprezzate all'ultimo Festival di Sanremo. La panetteria resterà aperta ■■■ l'arrivo di Dario e Ilaria Rossino. Un fornaio con la passione per il pedale, ■■■■■ che gli ha regalato due volte la maglia di campione del mondo amatori.

■■■■■■ Una «bara» sulla scena ■■ di «I love you Shakespeare», ultimo lavoro teatrale della compagnia Gruppo Teatro Nove, da un'idea del regista Alberto Maravalle, presentato nella stagione «Tempo di teatro», a Canelli, e recentemente anche ad Acqui Terme. Per la cronaca il cofano funebre «di scena» è stato fornito, in prestito, dalle pompe funebri «Amerio» di Canelli.

■■■■■■. Singolare record della ricevitoria del Lotto di viale Risorgimento gestita da Franca Ponti, figlia dello scrittore Nani. In trenta giorni, da dicembre, ci sono state 6 vincite per un totale di quasi 100 milioni. Il colpo più fortunato, quello da 47 milioni registrato tra Natale e Capodanno.

■■■■■■■■. Dal paese un aiuto per i centri colpiti dall'alluvione di ottobre. I consiglieri comunali hanno devoluto il gettone di presenza del Consiglio di fine ottobre a Villanova Monferrato. L'amministrazione ha integrato il contributo in segno di solidarietà.

■■■■■■■■ ■■■■. I 160 alunni della elementare si preparano ad adottare ■ distanza un bambino brasiliano: impegneranno la ■■■■a di 330 mila lire raccolta vendendo, nel periodo natalizio, oggetti di loro creazione.

■■■■■■■■■■. Se siete lettori di Topolino, guardate le pubblicità. Tra giocattoli, videogames e iniziative, c'è anche un pezzo di Astigiano. Infatti, a pagina intera, ■■ diversi numeri del settimanale, c'è l'inserzione di «Le Bonelle», le caramelle di gelatina ■ frutta prodotte dalla Fida, azienda che ha sede in via Sarasino, a Castagnole.

■■■■■■■■■■■■. In tempi di mucca pazza, la mensa biologica assicurata ai 110 bambini della materna ed elementare funziona ■ pieno ritmo. La carne è come sempre fornita da Piero Canobbio, apprezzato macellaio in via Umberto I: è certificata e proviene dal ■■■ allevamento di Rocca d'Arazzo.

■■■■■■■■■■■■■■■■. San Biagio è il protettore della gola e patrono del paese. E' tradizione ■■■ festeggiarlo con messa e un pranzo: in questa occasione si preparano le bugie e le «paclochè», ■■■ agnolotti così grandi da meritarsi motteggi dei paesi vicini. Si dice infatti che i castelnovesi prendano le misure del campanile per i loro ravioli. San Biagio sarà festeggiato sabato 3 e domenica 4 febbraio dalla Pro loco nel palatenda riscaldato di piazza Umberto 1. Info.: 0328/4880088.

■■■■■■■■■■■■■■■■. Come animare la frazione nel 2001? Il presidente della ventina, Umberto Barisone, ha convocato il Consiglio per domani, alle 21, ■ centro civico: sarà steso il programma delle attività, come sempre con la collaborazione della Pro loco.

■■■■■■■■■■■■■■■■. Arrivano i «Venerdì del ballo», per creare momenti di aggregazione per la terza età. L'iniziativa è del Comune, ha debuttato due giorni fa e proseguirà fino ■ Pasqua: appuntamento ogni venerdì, alle 21, in palestra.

■■■■■■■■■■■■■■■■ Sono stati nominati i rappresentanti del Comune nella Comunità Collina Alfieri. Sono Renzo Peletto, per la maggioranza, e Serafino Olivetti per l'opposizione.

■■■■■■■■■■■■■■■■. Sarà Maddalena Musso, studentessa universitaria di Boglietto, ad andare ■ cena con gli attori della «Baudetta»: la spettatrice è stata sorteggiata venerdì durante lo spettacolo «Due prediche e 'n consej» al teatro comunale. Porterà a cena anche il suo fidanzato.

■■■■■■■■■■■■■■■■. Tappeti orientali antichi, vecchi ■ contemporanei: il centro Caligaris, attivo dal 1942 (è negli antichi granai del castello), mostra le sue rarità anche su Internet. Suggestive le immagini degli spazi che ospitano circa tremila pezzi. Al visitatore suggerisce anche dove fermarsi ■ mangiare (ristorante Collavini) e acquistare vino (azienda Massimo Bol). www.caligaristappeti.com.

■■■■■■■■■■■■■■■■. Nativo di Ferrere, Giovanni Antonio Francesco Elia, il «fidato Elia» per usare le parole di Vittorio Alfieri, si «offrirà» presto ai lettori: Carla Forno, direttrice del Centro nazionale studi alfieriani, gli ha dedicato un libro. Il volume sarà stampato in mille copie dalla Provincia.

FRINCO. Come cambia un paese? Lo si capisce guardando il territorio. Un tempo numerosi, i vigneti sono oggi pochi, ma eccellenti: producono barbera, grignolino, cortese. Fino ■ 15 anni fa i produttori finchesi ■■■■ 130, adesso sette: Luciano Bergui, Gianni Betta, Guglielmo Cantino, Gian Paolo Gavello, Romana Lanfranco, Valter Raschio, Elmo Rampone.

■■■■■■■■■■■■■■■■. I ragazzi dell'oratorio coadiuvati da Franco Gaudenzi, presentano oggi alle 16 una giornata di «simpatia a teatro» nei saloni dell'oratorio. Sul palcoscenico saranno interpretate da una ventina di attori, una serie di ■■■ comiche scritte da Luca Amelio, Giovanni Zaccone e Jacopo Castelli.

■■■■■■■■■■■■■■■■. Sabato 3 febbraio una delegazione guidata dal sindaco Mario Porta andrà a Villanova Monferrato per portare i fondi raccolti a favore degli alluvionati. Il centro dell'Alessandrino si è idealmente gemellato con Incisa e tutte le associazioni hanno contribuito con feste e lotterie a scopo benefico (il Comune ha stanziato cinque milioni) alla raccolta dei fondi.

■■■■■■■■■■■■■■■■ Pane benedetto sarà distribuito oggi, nell'oratorio di Santa Caterina, durante la festa di San Giovanni Bosco. L'appuntamento con canti, poesie e giochi di prestigio ■ per le 15. Alle 11 mons. Giovanni Bertolino celebrerà la ■■■■.

■■■■■■■■■■■■■■■■. Avete una storia romantica da raccontare? L'enoteca regionale del Moscato ha organizzato una festa che fa per voi: domenica 11 febbraio in ■■■■■■■■ di San Valentino, ha indetto un premio per il «miglior racconto ■■■ il cuore in mano». Info.: 0141/89291.

LE FOTO DELLA SETTIMANA

Sopra, gli allievi ■■■ corso ■ modellato dell'Università ■■■■ terza età, con gli insegnanti Roberto Di Giorgio e Emanuela Incorvaia (marito e moglie). A fianco, i bambini della scuola elementare «Mazzarello» (classe quarta) durante la visita agli studi Rai ■■■ Torino (vedi le notizie da Asti)

■■■■■■■■■■■■■■■■ Il sindaco Adrea Ghignone, rilancia l'idea che all'interno del castello medievale sia ospitata un'astroenoteca: uno spazio dedicato ai vini e ■■■ per gli astrofili. Intanto per il castello sono giunti fondi pro restauro, (400 milioni), da Regione, Fondazione Crat ■ Belle Arti.

■■■■■■■■■■■■■■■■ Cordoglio in paese per la morte di don Pompeo Ravera, 83 anni, canonico ■ curatore dell'archivio della Curia di Acqui Terme, che fu parrocco del paese ■ cavallo tra gli Anni Sessanta ■ Settanta. Alle esequie, svoltasi ■■■ settimana fa nel duomo della città termale, anche una delegazione dal paese.

MOMBARUZZO. ■ chiama Comitato San Marziano ed è nato da pochi giorni, ma ha già al suo attivo un sopralluogo alla pieve di San Marziano (da cui prende nome) e l'organizzazione di ■■■ incontro in programma per stamane per sensibilizzare l'opinione pubblica sui restauri da apportare alla chiesetta. L'appuntamento ■ per le 11,30 nella ■■■ dei marchesi Pallavicini (ora di proprietà della casa vinicola Flavio Damiano). Presidente del gruppo è Dionigi Clemente e vice Ettore Baiardi. Nel direttivo anche Loredana Capretti e Gabriella Nani.

MONGARDINO. Il gruppo Alpini, presieduto dal cavalier Luigi Tartaglino, celebra oggi la giornata di commemorazione d■ Caduti nei campi di ■■■■ tramento. Sarà presente Elio Poncibò, presidente della sezione ■ Asti. Alle 11 la messa celebrata dal cappellano militare Guido Montanaro.

■■■■■■. Il vescovo ■■■■ Franco ■■■■ Ravinale sarà oggi in frazione: lo accoglieranno don Mario Venturello ■ la comunità (si festeggerà, ■■■ qualche giorno di ritardo, il patrono San Francesco di Sales). Per le 11 ■ fissata la messa. Alle 12,30 l'incontro conviviale, preparato dai cuochi della Pro loco, coinciderà col pranzo annuale delle penne nere.

■■■■■■■■■■■■■■■■ Oggi alle 16 sarà inaugurato un nuovo negozio di parrucchiere. Si chiama «Studio-Style» è in via Cirio 21 (accanto al Cannon d'Oro) ed è stato realizzato da Orietta Luparia. E' aperto alla clientela femminile e maschile.

■■■■■■■■■■■■■■■■ Ha festeggiato 102 ■■■ ni alla casa di riposo di S. Stefano Belbo: Antonietta Perrone, ■■ perfetta forma ha spento le candeline della torta di compleanno. Antonietta Perrone, nicese ■ origine era maestra elementare a Castel Boglione.

■■■■■■■■■■■■■■■■ Imparare l'inglese via internet. L'amministrazione comunale ha dato la sua disponibilità ad iniziare le lezioni «Global English» per dirigenti, dipendenti e responsabili del Comune. Con il corso sarà anche disponibile l'accesso gratuito alla rete per tutti i residenti di età tra i 14 e i 24 anni. Per info 0141/67126.

■■■■■■■■■■■■■■■■ C'è anche «Villa Fernanda» (definito «locale semplice e tradizionale») nella guida 2001 «Pizzerie d'Italia» ■■■ ta da Beppe Francese. Gli altri locali astigiani segnalati: «Capri», «Francese», «Il Vicoletto», «Leon d'Oro», «Pic Nic», «Savona», «Tre Re», tutti ad Asti.

ROATTO. La triste storia di Charlie, il bastardino nero dell'attore Renzo Arato stroncato da un infarto per colpa del botto di un petardo lanciato il 1° gennaio, è approdata ■■■ Rai Uno. Se n'è parlato alla trasmissione di Paolo Limiti «Ci vediamo su Raiuno».

ROCCHETTA TANARO. Si svolgono oggi alle 15 i funerali di Carlo Baracchino, deceduto venerdì pomeriggio a 77 anni. Baracchino, pensionato, era molto conosciuto in paese per la ■■■ attività di commercio ortofrutticolo. Lascia la moglie Costantina e i figli Francesco, Lalla e Bruno.

■■■ ■■■■■■■■. Si è insediato il nuovo consiglio della Casa ■ riposo. Tre componenti sono stati dal sindaco Valter Valle: sono Alessandro Cerrato, Vittorio Marello e Gianfranco Tartaglino. Il componente della Curia ■ don Giovanni Truffa, parroco di San Vincenzo; l'assemblea dei soci ha indicato Giacomo Gili. L'esperto legale è l'avv. Giovanni Monticone.

SAN ■■■■■■■■■■■■■■■■ Il circolo «La Cattolica» ha rinnovato le cariche. Mario Maggiorotto ■ Guido Sabbione sono presidenti onorari, Piero Baratta e Giovan■■■ Forno presidente operativo e amministrativo; vice Dante Ollino e Giuseppe Argenta. Poi: Massimo Lavagnino, Guido Sabbione, Giovanni Maggiorotto, Graziella Daneo, Giovanni Capitolo, Franco Rainero, Pasquale Ruotolo, Valerio Brignolo, Alfredo Brusco, Luca Donadonibus; Carlo Sabbione, Franco Maggiorotto, Giovanni Bianco, Umberto Forno, Ferruccio Fernicola; Teresio Lavagnino, Bruno Barbero, Eugenio Bianco, Epifanio Cerrato, Amedeo Rovero. Consulente ecclesiastico don Chiusano.

■■■■■■■■■■■■■■■■. Il paese, per la prima volta, è stato scelto come tappa di «Echi di cori», l'iniziativa riservata alle corali astigiane organizzata dalla Provincia. Il concerto sessanese è in cartellone per il 10 marzo.

■■■■■■■■■■■■■■■■. Una parrucchiera (Tiziana Del Fiume), un restauratore (Giuseppe Lucia), l' idraulico (Daniele Vigna), un carrozziere (Giovanni Laudani), muratori (Rocco Curcio, Silvano Musso, Marco Grassi), un allevatore di bestiame (Giorgio Bertone): l'elenco delle attività economiche di Settime è sul sito Internet del Comune (www.provincia.asti.it). Ci sono anche il medico (Gianni Gallino), ■ farmacista (Clara Ghione) e i geometri Claudio Musso, (assessore in Provincia) e Roberto Bertone.

■■■■■■■■■■■■■■■■. Locali rinnovati e nuovi orari al circolo «La Tagliola» che ora è aperto tutte le mattine dalle 8 alle 14. Il sabato e la domenica l'apertura ■ protratta a tutto il giorno.

■■■■■■■■■■■■■■■■. E' ancora disponibile il Notiziario di circoscrizione, curato dal presidente Pier Carlo Beccaris. Per chi ne volesse una copia può telefonare allo 0141/208.316.

■■■■■■■■■■■■■■■■ Stefano Rizzolo, 24 anni di Cortemilia, anche atleta di balon in serie C, si ■ laureato in ingegneria con una tesi su «analisi logistica razionale di Autoequipe Spa», l'azienda di Vesime, condotta dalla famiglia Murialdi, specializzata della costruzione e commercializzazione di impianti ■ autolavaggio.

VIARIGI. In attesa del primo vagito del nuovo millennio l'ultim■ arrivata nel paese monferr■no rimane la piccola ■ Hariri Waffa, nata il 13 novembre. Prima di lei nel 2000 avevano visto la luce Riccardo Borgo, Alex Gaspari, Manuele Ferretti ■■■■■■■■■■■■■■■■.

■■■■■■■■■■■■■■■■ Hanno deciso di devolvere cinque assegni di solidarietà da 500 mila lire ciascuno. Gli attori della compagnia «La Baudetta», diretti da Giulio Herruquier ed Elio Leotardi, li hanno destinati alla comunità p■■ minori «Piccolo principe» di Costigliole, all'Opera Pia Sant'Elena di Villafranca, alle sezioni della Lega tumori di Castagnole Lanze e Villafranca, al Comune di Grana (per attività sociali o culturali).

■■■■ **SAN SECONDO**. Cambia sede e si amplia il negozio di alimentari di Laura Ferrero e Gilberto Pavanello: da via Veneto si trasferirà in via Cesare Battisti, dove i clienti avranno anche a disposizione un parcheggio interno.

SETTE GIORNI DI AUGURI

Questa settimana festeggiano il compleanno:

Oggi: Filippo Saccone, pensionato; Claudio Duretti, tecnico; Liliana Bonelli Melotti, consul. lavoro; Luigi Marinetti, commerciante; Carlo Cerrato, giornalista Rai, pres. Atl; Massimo Gianoglio, gioc. tennis tavolo; Giuseppe Audenino, impresario, Villafranca; Bruno Brignolo, imp.; Orazio Conteri, ag. immobiliare, Villanova; Giovanni Pio, ins.; Roberto Manzoni, titolare palestra; Giovanna ■■sia, pittrice; Sura Ceppani, cuoca; Massimiliano Nebiolo, stud.

Lunedì 29: Mario Guidotti, impiegato.; Maria Chiara Mondo, Cerro T.; Mara Dezzani, impiegata Canelli; Michele Guazzone, studente, Canelli; Mattia Macagno, medico; Rosalba Perna, disegnatore interni.

Martedì ■: Silvia Sarzanini, funzionario Provincia; Chiara Leto, stud., Calosso; Alfio Pellegrini, preside «Giobert»; Mariano Pregliasco, geom. Vesime; Filippo Cornero, giocatore basket; Patrizio Bratti; Enrico Della Valle, giocatore tamburello, Chiusano; Mattia Macagno, medico.

Mercoledì 31: Teresina Scaletta, pensionata; Cesarino Segatto, pensionato; Loredana Gonella, ■■■■ ciante; Nadia Solaro, impiegata Asl.

Giovedì 1: Luciano Berruti, comm.; Salvatore Parello, medico; Enrico Striglia, studente Cocconato.

Venerdì 2: Franco Graziotti, ex insegnante; Donatella Gnetti, vice direttore Biblioteca; Gianni Galliano, medico; Simonetta Palombi, ins.; Elsa Conti, ■■■ insegnante; Giuseppe Bianco, pensionato; Mariangela Cotto, assessore regionale; Giovanni Bogliano, ins. musica; Graziella Duso Cravero, casalinga; Renzo Caranzano, commerciante.

Sabato 3: Antonio Santoro, avvocato; Maurizio Pugliese, architetto, consigliere Atc..

PER LA VOSTRA CUCINA SU MISURA
"MOBILI NOTO"
In Via G. Abbate, 171
Castagnole delle Lanze <AT> Tel. 0141/877897
I vostri mobili saranno costruiti nella nostra falegnameria con i migliori legni pregiati
APERTO ANCHE LA DOMENICA POMERIGGIO

Casale, più vasche nel progetto del nuovo centro sportivo

Piscina «decappottabile»

Tetto apribile a seconda del meteo

L'attuale impianto natatorio al Ronzone

Franca

CASALE MONFERRATO

Un centro polifunzionale che risponda alle esigenze sportive, ma anche salutistiche, agonistiche e in generale al «movimento» di tutta la popolazione (neonati, gestanti, handicappati, anziani). Questa è la proposta dell'assessore allo Sport Gianni Crisafulli, che ha parlato al Consiglio comunale. Sia che si decida di costruire un impianto nuovo, sia che la soluzione sia di ristrutturare la vecchia piscina di via XX Settembre, al Ronzone, «l'ottica deve comunque quella di un centro polifunzionale, perché - dice l'assessore - l'acqua sola, senza attività natatoria, non è più redditizia, considerazione fatta sulla base di esperienze anche vicine a noi come per la piscina di Valenza o di Novara».

La logica farebbe quindi propendere l'ago della bilancia verso la costruzione del nuovo impianto, visto che i costi per ristrutturazione a regola d'arte(e non semplicemente una a norma) e per una nuova costruzione praticamente si equivalgono (circa 6 miliardi). Il progetto contemplerebbe non una piscina, diverse indirizzate alle varie attività proposte, anche se la principale dovrebbe essere dotata di copertura mobile, in modo che sia possibile usufruirne in ogni giorno dell'anno, anche in condizioni climatiche sfavorevoli. L'area esterna potrebbe poi essere dotata di solarium, cabine, reception, quella interna di sauna, idromassaggio, bagno turco e tutta la costruzione non dovrebbe presentare barriere architettoniche.

«Un anno di lavoro potrebbe portare Casale ad essere dotato di tale impianto». Se si optasse per il nuovo, la costruzione dovrebbe sorgere nell'area San Bernardino, di recente acquisizione comunale(200 mila metri quadri), dove non esistono difficoltà di parcheggio (a differenza di via XX Settembre) e si darebbe il via alla realizzazione del Polo sportivo con gli impianti già esistenti del Palaferraris e della tensostruttura di prossima realizzazione.

«Una cifra così cospicua, che andrebbe a bilancio già nell'anno corrente, dovrebbe coinvolgere almeno al 50% i privati; sarebbero loro a dover costruire e poi gestire l'impianto che potrebbe creare anche opportunità occupazionali. Per il Ronzone bisognerebbe ovviamente riqualificare il quartiere, cosa che va ben al di là della ristrutturazione di una piscina» conclude Crisafulli.

Acqui, il commiato oggi in Cattedrale

Monsignor Maritano dall'Addio alla diocesi

Monsignor Livio Maritano

ACQUI TERME

Oggi alle ore 16, in Cattedrale, si terrà la cerimonia di commiato di monsignor Livio Maritano, che ha retto la diocesi acquese per 21 anni. All'appuntamento sono state invitate le autorità civili, militari e religiose, delle province di Alessandria, Asti, Cuneo, Genova e Savona, il clero diocesano e i fedeli delle 115 parrocchie.

Nato a Giaveno in provincia di Torino il 9 agosto 1925, monsignor Maritano venne ordinato sacerdote il 27 giugno del 1948. Eletto vescovo titolare di Oderzo e ausiliare dell'arcivescovo di Torino il 21 ottobre '68, ricevette la consacrazione episcopale il 15 dicembre dello stesso anno. Dopo essere occupato per molti anni della pastorale dell'arcidiocesi torinese, venne nominato vescovo di Acqui il 10 giugno '79 e ne prese possesso il 1° settembre. Dopo 21 anni, raggiunti i 75 anni di età, ha rassegnato le dimissioni. Giovanni Paolo II ha nominato successore monsignor Pier Giorgio Micchiardi, che prenderà possesso canonico della diocesi domenica prossima alle 16 in Cattedrale. [g. l. f.]

Sul monoblocco giudica l'idea del rivale una «porcheriola»

Lo «spodestato» Deregibus continua la guerra a Zerella

CASALE MONFERRATO

«Invece di sprecare soldi nel vecchio attuale ospedale, si destinino i 33 miliardi assegnati all'Asl per il 2001 per costruire il nuovo monoblocco». Al dibattito sulla sanità, promosso da Città insieme, l'altra sera all'Anffas, il dottor Ermanno Deregibus ha tenuto un intervento sul futuro del S. Spirito senza se non lo toccasse minimamente il fatto che il direttore generale Emilio Zerella lo ha da poco sollevato dall'incarico di direttore amministrativo, sostituendolo con un altro dirigente. «Ci rivedremo per gli auguri di Natale e vedremo chi ha ragione sul monoblocco» ha detto suggerendo un percorso da seguire. Al di là dei dissidi che, di recente, hanno fatti approdare da antagonisti al palazzo di giustizia querele incrociate, i due dirigenti su un punto concordano: l'utilità di costruire un nuovo ospedale monoblocco. E qui finisce l'affinità. Deregibus è subito affrettato a precisare: «Non quella stupidaggine, quella porcheriuola di cui è esposto un plastico all'ingresso del S. Spirito». Deregibus ha in mente una struttura diversa, che, comunque, eviti «gli sprechi legati a nove sale operatorie, a tragitti di un chilometro e mezzo per esempio da Urologia a Chirurgia per un esame». Come trovare i soldi? I 33 miliardi per il 2001 «sono la prima tranche. Poi chiediamo alla Regione di autorizzarci a contrarre un mutuo per coprire fino ai due terzi; nel 2003 ci resta l'ultima parte».

Ermanno Deregibus

Deregibus non ha perso l'occasione di avere un uditorio interessato alla sanità per lanciare altre saette al direttore generale che l'ha cacciato: «Sprechi ne sono stati fanno Sono stati spesi 20 milioni in piante per gli uffici e sono stati acquistati immobili inutili per 2 miliardi e mezzo: è il contrario».

Il dottor Roberto Stura ha ignorato la questione del monoblocco e ha sollecitato, invece, il trasferimento di maggiori risorse ai servizi sul territorio, argomento che trova concorde il direttore sanitario Corrado Rendo, il quale si è anche affrettato a precisare che «nella confusione generata dai tagli sono totalmente infondate le voci di una possibile soppressione dell'ospedale casalese». Caso mai bisogna ripensarlo in un contesto diverso. Ad esempio, con l'ipotesi di «un'Asl provinciale per i servizi territoriali ad Alessandria e di un'azienda che riunisca gli ospedali di Casale, Tortona, Novi, Ovada e Acqui, in cui Casale potrebbe giocare la carta di capofila».

C'è anche chi guarda ad un'aggregazione dell'Asl casalese con Vercelli: «La provincia Casale-Vercelli forse resterà un sogno nel cassetto - ha detto Riccardo Calvo -, ma altre reti di servizi e legami potrebbero essere».

«Bagarre» sulla sanità

A Valenza i partiti del Polo abbandonano il Consiglio

VALENZA. I tagli sulla sanità provocano sconquassi. Consiglio comunale, è registrata una netta spaccatura tra minoranza e maggioranza e anche all'interno di quest'ultima, a seguito un ordine del giorno sulle «prospettive del distretto sanitario di Valenza nelle ipotesi del riordino delle Asl in Piemonte e della riduzione degli stanziamenti per la spesa sanitaria». Era stata la giunta a proporre il testo, incentrato su 4 richieste all'Amministrazione regionale. Nella prima si chiede una deroga sulle dimensioni dei distretti sanitari, previsti in 60 mila abitanti, affinchè Valenza rimanga distretto in ragione dell'importanza della sua attività produttiva e disponendo di tutti i presidi di legge: ospedale, poliambulatorio, servizi territoriali e domiciliari integrati, capacità professionali. Nella seconda, nel ricordare l'impegno della Regione per il territorio valenzano, si sollecita la partecipazione per la costruzione del poliambulatorio integrato nella struttura ospedaliera. La terza istanza tende ad ottenere garanzie sui servizi sanitari, all'interno delle strutture socio-sanitarie, sia per gli anziani non autosufficienti, sia per i portatori di handicap. Infine, tenuto conto che nel 2002 lo Stato ripianerà più il deficit regionale della sanità, si vuole conoscere come s'intenda procedere. A tale proposito - ha detto il sindaco Germano Tosetti - chiediamo l'abolizione dei tagli al bilancio dell'Asl, programmando in sostituzione un piano di risanamento programmato. E' stata confermata la disponibilità nei confronti della giunta regionale, ma il Comune ha anche detto chiaro di essere pronto ad attuare «iniziative per difendere i diritti dei cittadini». La minoranza ha chiesto di ridiscutere il testo, ma la giunta ha accettato e sono volate parole grosse, tanto che Fi, An e Lega sono usciti dell'aula al momento della votazione. Ne sono andati anche i Verdi, che avevano espresso dissenso sul modo di operare ed erano stati accusati «di voler far più parte della maggioranza». Su questo aspetto dovrà esprimersi il direttivo dei Verdi. [r. c.]

Domani alle 15

Di Pietro in visita a Canelli

CANELLI. Domani, alle 15, il senatore Antonio Di Pietro, leader dello schieramento «L'Italia dei valori» ed ex pm del pool Mani pulite di Milano, sarà in città per visitare la comunità «Elsa», ente senza scopo di lucro che ospita portatori di handicap psicofisici. Il presidente Maurizio Bologna, anche assessore comunale a Moasca, nel confermare la visita del senatore precisa che «al di là delle etichette politiche, la presenza di Di Pietro è per noi un grande onore e un'occasione unica per accedere i riflettori sulla nostra comunità». Non è tuttavia escluso che la visita canellese dell'ex pm non rivesta un qualche risvolto politico in vista delle prossime elezioni. Bologna dal canto suo ricorda i problemi che affliggono la comunità Elsa diretta da Matilde Giacchero: «Proseguiamo il servizio tra difficoltà» ammette. La sede in via Solferino, fu gravemente danneggiata dall'alluvione del '94. Si calcolarono danni per miliardo. Da lì le traversie finanziarie per la struttura che oggi ospita una trentina di pazienti da tutto il Nord Italia, dà lavoro ad altrettanti addetti e a consulenti esterni, con un bilancio annuale attorno ai 2 miliardi. Per raccogliere fondi e far conoscere le attività dell'ente, a Natale fu organizzata una serata danzante, inoltre si sta pensando all'invio di bollettini postali per chiedere donazioni e aiuti ai privati. [fi. l.]

Antonio Di Pietro

Azienda Agrituristica
LA POSSAVINA

I locali, sono adatti ad accogliere cerimonie, ricevimenti, pranzi di lavoro.
Ampi spazi all'aperto offrono la possibilità al gioco dei bambini e a distensive passeggiate. Il giardino permette suggestivi servizi fotografici.

Azienda Agr. s.s.
La Possavina
Strada Asti-Casale 19
14030 Penango
Tel. 0141/921.071 - 910.153 - 910.173

L.C.C.
Bomboniere!

Vasto assortimento per il fai da te e confezionate

ULTIME NOVITÀ

Oggetti raffinati nel designer originali e esclusivi

Oggetti preziosi ed economici a scelta

Omaggio agli Sposi

VECCHIA FABBRICA - Frazione Borbore - Via Torino, 79 - Tel. 0173 65.194

C.e.m.a.r.
"Cosebelle"
ELETTRODOMESTICI
TV COLOR - ARTICOLI REGALO
LISTE NOZZE

Canale (Cn) - Corso Alba, 16 - Tel. 0173 [illegible]

Dal classico al moderno, proposte per l'ambiente delle nuove famiglie

Arredamento a misura di sposi

Lista nozze ideale con un prezioso omaggio

Il negozio «Cose Belle», accanto un caminetto di «Casa Felice»

La casa è un bene prezioso in cui si riflette la personalità degli sposi. Negli ultimi anni le coppie prestano sempre più attenzione nel definire le caratteristiche di mobili e accessori che dovranno rivestire il loro nido d'amore. Le scelte per l'arredo degli ambienti, che diventeranno cornice al loro vivere quotidiano, diventano meticolose, e accanto all'oculatezza, che di solito i giovani impiegano nello spendere, si pone anche una spiccata ricercatezza di gusto. Proposte per una clientela variegata sono esposte da **«Casa Felice»**, sulla statale Asti-Casale a Castel'Alfero. «I mobili devono piacere - spiega il titolare Felice Binello - ma devono anche rispondere a caratteristiche di qualità. Il mercato a volte propone soluzioni d'arredo a prezzi fortemente competitivi, che in qualche caso vanno a discapito della validità del prodotto». «Non è facile districarsi - continua il titolare - in questa giungla di offerte e promozioni sensazionali, senza rischiare di prendersi il classico "bidone"». «Per ovviare a queste spiacevoli situazioni - aggiunge Felice Binello - ci si può affidare ai consigli di un negoziante di fiducia, che metta al servizio del cliente la propria professionalità consigliandolo al meglio per gli acquisti». L'ampia superficie espositiva di questo supermercato dell'arredamento propone mobili per tutti gli ambienti della casa, con proposte che vanno dal classico al moderno. I clienti possono trovare inoltre i prestigiosi mobili dell'arte povera. «Casa felice» ha anche una vasta esposizione di modelli di caminetti e barbecue. «La serietà del negozio - conclude Felice Binello - si può valutare anche da come il cliente è seguito dopo l'acquisto».

Per l'operazione regali c'è **«Cemar Cose belle»** in corso Cavallotti. Nel negozio si possono trovare piccoli e grandi elettrodomestici, servizi per la lista nozze e un'infinità di proposte di oggettistica. Tra le novità ci sono servizi di piatti particolarmente originali, con forme quadrate ed elegantemente decorati da una sottile fascia blu e platino o grigio tenue. Tra le firme spicca quella di Pierre Cardin. «La clientela - spiega la titolare Clorinda Pomo - è quella di proporre i servizi coordinati, dalla tazza al bicchiere alla posata». Il negozio regala alle giovani coppie la tovaglia che accompagna il servizio acquistato con le stesse sfumature cromatiche ed elementi floreali stilizzati. Anche i frigoriferi riportano gli stessi colori: blu e grigio. «Il frigorifero - continua la titolare - è diventato un importante elemento d'arredo. Tra i più gettonati c'è il modello bombato americano interno in vetro». Da Cemar si possono anche trovare le bambole in porcellana, alcune da collezione altre di importazione che vestono abiti da sposa, in velluto e romantici pizzi. Nella linea «Foppa Pedretti» ci sono poi assi da stiro, appendi abiti, stendibiancheria e carrelli porta televisione.

RICEVIMENTO NEL VERDE

All'agriturismo «Possavina» piatti monferrini sul lago

L'agriturismo «La Possavina» a Penango

Tanti sono i modi per organizzare il ricevimento per questo giorno importante. Per un matrimonio celebrato in primavera e in estate, una bella cornice per il pranzo o buffet può essere quella di un agriturismo immerso nel verde, in un paesaggio rilassante, accompagnata da colori e profumi. Un luogo che risponde senz'altro a queste caratteristiche è l'azienda agrituristica «La Possavina», sulla statale Asti-Casale, a Penango. È nel cuore del Monferrato, dove il mangiar bene si concilia perfettamente con la bellezza del panorama in cui s'inserisce la rilassante quiete offerta dall'omonimo lago. «Abbiamo una clientela molto varia - afferma il titolare Bruno Zanello - che giunge da tutto il Piemonte».

Gli chef propongono piatti tipici della cucina piemontese, accompagnati da ottimi vini della zona. Gli ampi locali, arredati nel rispetto dello stile classico della zona, possono accogliere cerimonie, ricevimenti, cene di lavoro. «Proprio per la situazione particolare - continua il titolare - che si chiede a un agriturismo, abbiamo prestato particolare cura nel sistemare lo spazio all'aperto, dove abbiamo circondato la bellezza naturale del lago con una ricca vegetazione, composta da medi e grandi arbusti e tantissimi fiori». Lo spazio all'aperto offre la possibilità di passeggiate e svago per i più piccoli. Il giardino si propone inoltre come uno scenario particolarmente suggestivo per i servizi fotografici.

BOMBONIERE E ROLLS

Oggetti originali o utili e un curioso concorso

La bomboniera è una tradizione antica e dunque deve essere rispettata. È anche un modo per manifestare ad amici e parenti un segno di distinzione e personalità, oltre che un ricordo di un evento importante.

Per chi desidera personalizzare con cura particolare questo regalo che, accompagnato dai confetti, rimarrà per amici e parenti a ricordo del fatidico «sì», può far visita alla **«Bomboniera d'oro»** in via Pollenzo 1 ad Asti. Tanti gli oggetti utili: apribottiglie, portacandela, portafoto, zuccheriera. «Ci sono proposte per tutte le tasche - spiega il titolare - abbiamo oggetti in cristallo, argento, porcellana di Limoge accanto a proposte più economiche in ceramica e vetro». Complessivamente si può partire da una spesa di un milione per giungere fino a cifre che sfiorano i 5 milioni.

Tra tante ditte presenti nelle vetrinette del negozio, sono esposti i prodotti della «Egon Furstenberg» e «Gocce di luna». Per il «fai da te», la «Bomboniera d'oro» mette a disposizione del cliente tutto il materiale necessario per la confezione. «Alcune marche - aggiunge la titolare - offrono agli sposi la possibilità di vincere un weekend in una città d'Italia». Sarà una Rolls Royce ad accompagnare la coppia fortunata in questo viaggio per assaporare una, seppur breve, seconda luna di miele. Oltre al viaggio gli sposi ricevono in regalo 3 milioni. Nel negozio si possono anche ordinare le partecipazioni. «Anche qui - continua la titolare - la scelta spazia, dal cartoncino classico al biglietto più elaborato graficamente con l'utilizzo del laser. Gli sposi avranno la stampa in omaggio».

Sempre rimanendo nel campo della bomboniera un'ampia scelta è anche offerta dalla «Nuova Lcc» di Vezza d'Alba. Lo spazio espositivo propone una moltitudine di oggetti, che possono essere elegantemente confezionati con bomboniere. «Abbiamo oggetti - spiega la titolare Santina Viglione - che possono soddisfare tutte le richieste, dai soprammobili in cristallo e argento ai teneri animaletti e fazzolettini in seta e lino». Il negozio offre anche la disponibilità nel confezionare vasellame dipinto o centrini e fazzoletti, che gli sposi hanno voluto personalizzare in modo proprio. «Possiamo fornire - aggiunge la titolare - tutto il materiale necessario per confezionare in casa le bomboniere». La «Nuova Lcc» presenta come novità le bomboniere in vetro d'api dove, nella calda colorazione naturale del miele, si possono scegliere vari soggetti: dai classici angioletti alle campanelline. Nel negozio si possono inoltre acquistare confetti colorati per ogni ricorrenza.

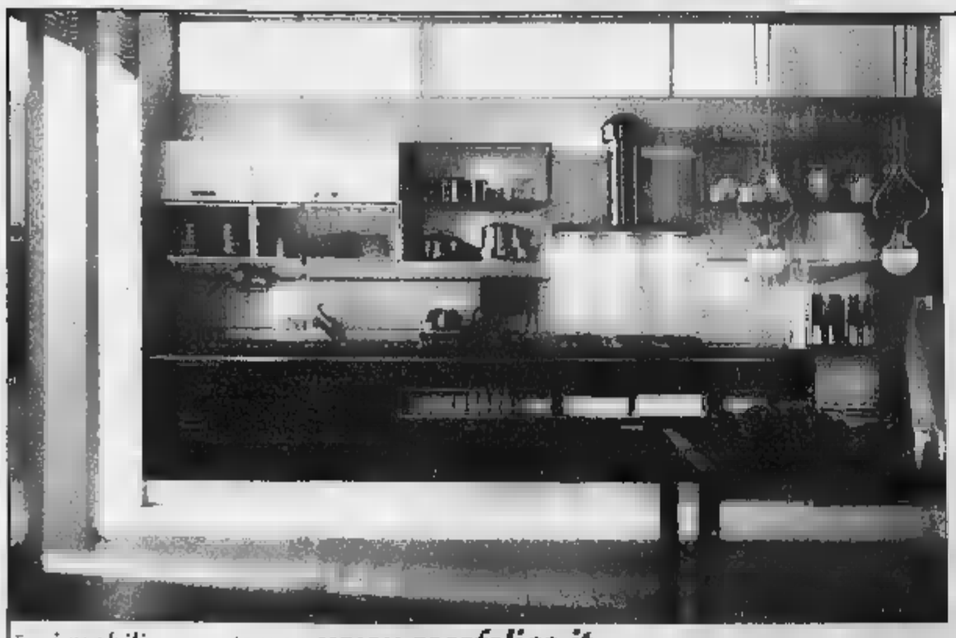

SCAVOLINI

Sapete perché è la più amata dagli italiani?
– Per i modelli bellissimi
– Per l'alta qualità
– Per l'alto design
– Per la puntualità nelle consegne
– Ma soprattutto per l'assistenza e la garanzia, due cose assolutamente indispensabili per il buon funzionamento delle cucine

L'AMORE É TUTTO BASATO SUL DARE E SULL'AVERE.
SCAVOLINI DÀ MOLTO

casa felice

NON SOLO CAMINETTI
MA ANCHE MOBILI
CENTRO CUCINE
SCAVOLINI

i mobili di casa tempo ***www.casafelice.it***

*Via Statale 25 ■ **Castell'Alfero** (AT) - statale Asti - Casale ■ Tel. 0141.**296177** (5 linee r.a.). Fax 0141.**296188***
*Tutti i modelli **SCAVOLINI** li troverete cliccando su: www.casafelice.com ■ e-mail:info@casafelice.com ■ www.stufeapellets.com ■ superstufe cliccate su: www.stufeapellets.it*

Le proposte di arredo del punto vendita «Divani e dintorni» a Canelli

La comodità incontra l'eleganza

Soluzioni per il salotto e la camera da letto

Qualità, attenzione per il dettaglio, prestigiose rifiniture ed elegante cura dei particolari. Questa è la filosofia adottata da «Divani e dintorni». Per arredare un tocco di classe il salotto, le giovani coppie possono trovare varie soluzioni nel negozio di Canelli, in viale Indipendenza 48.

Il punto vendita, aperto da quattro mesi, propone una ricca varietà di divani. «Trattiamo - spiega la signora Franca - soprattutto divani in pelle e in tessuto». Per quanto riguarda la pelle i colori più richiesti sono il beige e diverse tonalità del giallo, che solitamente ricoprono una linea più tradizionale rivestendo profili morbidi e tondeggianti. Il tessuto, utilizzato più frequentemente su di un arredo moderno, si richiedono soprattutto le tonalità blu e grigie. Le forme si definiscono in contorni squadrati e geometrici, che accompagnano le richieste di un ambiente moderno. «Per arredare questo importante spazio della casa - continua Franca - le giovani coppie guardano alla sistemazione del salotto utilizzando il divano a due posti accanto a quello a tre. Ci sono poi gli arredi più moderni, con la risoluzione del luogo dedicato al riposo e alla conversazione, che utilizzano il divano angolare, modello in cui si richiedono egualmente i colori che fanno tendenza».

Spesso s'inserisce in un luogo un po' più appartato della stanza la poltrona, con il tavolino e la lampada, angolo solitamente dedicato alla lettura. Ampia anche qui la scelta, dai modelli classici a quelli più innovativi, sempre nei colori moda, con soluzione relax, in cui si prevede lo schienale reclinabile e l'appoggiapiedi. «Anche nei divani - continua la titolare - si può richiedere il modello schienale orientato e poggiapiedi».

Da «Divani e dintorni» altre richieste d'arredo presentate dagli sposi possono trovare un'adeguata risposta. Nella linea Bontempi si trovano ad esempio vari modelli di letto. «Ci sono - spiega Franca - letti in ferro battuto, con un design moderno e strutture lineari e semplici, che si abbinano perfettamente a uno stile classico. Tra le novità, accanto al letto in ferro battuto, c'è anche la soluzione con interventi in ottone che propone originali motivi decorativi».

Ci sono poi i complementi d'arredo: dai comodini alle lampade. «Ovviamente - aggiunge Franca - questi accessori si abbinano allo stile scelto per la camera». Tra le lampade le proposte della linea «Murano luce». In questa gamma si possono scegliere sia le lampade da tavolo che le piantane. «Anche se parliamo di vetri di Murano - dice la titolare - che ci fanno pensare a variopinte soluzioni cromatiche, la tendenza di quest'anno è quasi esclusivamente orientata al bianco. È infatti questo il colore più richiesto, proprio per la sua specifica qualità di riflettere con maggior suggestione la luce e una particolare atmosfera nell'ambiente.

Da «Divani e dintorni» a Canelli le giovani coppie possono trovare quanto serve per arredare con un tocco di classe il salotto

In cascina o in pizzeria

Idee nuove per il pranzo di nozze

Gli sposi che vogliono condividere il piacere del banchetto nuziale parenti e amici, possono trovare un'ambiente accogliente a Scadeluzza di Montiglio Monferrato. È il ristorante **«Locanda dell'angelo»**, in via Piave 22, ospitato in un cascinale settecentesco, un'ambientazione per chi ama i richiami alla tradizione e desidera festeggiare in tranquillità.

«I nostri clienti - spiega il titolare Vittorio Malfarà - possono apprezzare dalla terrazza del dehors (circa 350 coperti più altrettanti all'interno) la bellezza delle dolci colline del Monferrato».

«L'edificio - aggiunge il titolare - è stato ristrutturato con particolare attenzione, mantenendone vive le caratteristiche originarie con mattoni a vista e il prestigioso ciclo di affreschi, in cui si rappresenta l'allegoria delle quattro stagioni». Vittorio Malfarà e la moglie Michela Pozzo propongono un menù tipicamente monferrino, a cui si affiancano anche piatti a base di pesce. Prodotti freschi, garantiti dall'associazione nazionale pescatori italiani. Tra le portate a base di pesce ci sono varie prelibatezze quali il risotto alla pescatrice e i tagliolini alla crema di scampi e pomodori. «Gli sposi - dice Michela - possono scegliere il pranzo classico (a partire da 60 mila lire) oppure il rinfresco all'americana (da 40 mila)». Per i più golosi tantissime le scelte di dolci, Vittorio Malfarà infatti anche re dell'«arte bianca». Gli sposi possono inlotre personalizzare il menù scegliendo tra 36 antipasti, 12 primi e altrettanti secondi. Il locale presenta poi una ricca carta dei vini con oltre 120 etichette.

L'interno del ristorante «Rinomata pizzera», un'idea originale per il pranzo di nozze

A Nizza in corso IV Novembre 54, c'è invece il ristorante **«Rinomata pizzeria»** che propone alle giovani coppie un locale particolarmente caratteristico per festeggiare l'indimenticabile giorno. Il locale, inaugurato a dicembre, presenta infatti un ambiente accogliente con arredi in stile Belle Époque, particolarmente adatto a chi si sente piuttosto romantico.

«I locali - spiega il titolare Vincenzo Mita - possono ospitare appuntamenti vari, dalle colazioni di lavoro ai banchetti, dai meeting alle cenette romantiche». «Le nostre ricette - continua il titolare - si vantano di soddisfare i gusti dei palati più esigenti». Le sale del ristorante possono ospitare 300 coperti. La buona riuscita delle prelibatezze culinarie è da assegnare allo chef Luigi Perotti, che propone ai clienti un menù variegato con portate che pur ispirandosi alla tradizione locale sono sempre sapientemente personalizzate nei sapori. «Tra le proposte di menù - dice Vincenzo Mita - abbiamo ad esempio: culatello di zibello con prataioli in agrodolce, risotto alla rinomata, spadellata, braciole di maiale alla "Marilyn", creama all'uovo con castagne e panna liquida». La «Rinomata pizzeria» non dimentica poi gli amanti del pesce con proposte varie di insalate e grigliate. Il locale ha inoltre forno a legna per cuocere pizze e focacce. «Il nostro locale - continua il titolare - è a conduzione familiare e poniamo al primo posto la cordialità e tanta esperienza per soddisfare al meglio le richieste della clientela».

RINOMATA PIZZERIA CON CUCINA LOCALE

Una Cantina di Vini, uno splendido piano bar... il tutto immerso in una cornice raffinata ed elegante ricreata dai quadri, dalle coloratissime vetrate dai sontuosi lampadari in vetro e dagli arredi in arte povera fra i quali spiccano le fedeli riproduzioni di antiche credenze, panche in legno, bacheche e piattaie, ecc.
Per completare il tutto sono stati creati tre caratteristici bazar in legno con travi a vista in due dei quali sono collocati enormi tavoli in marmo ed il terzo è riservato all'orchestra e musica dal vivo.
È quindi l'ambiente ideale per pranzi di nozze e ricevimenti che potranno essere personalizzati sulla base delle esigenze degli sposi.
Per cerimonie nuziali si eseguono preventivi gratuiti.
IV Novembre, 54 - NIZZA MONFERRATO

La Bomboniera d'Oro
DI FENOGLIO e C.

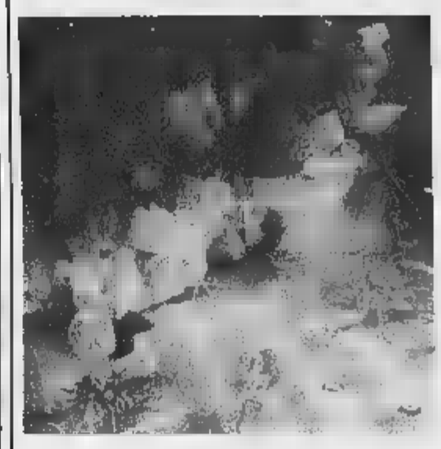

Possibilità di scelta in un vasto assortimento di oltre 3.000 articoli

Per un giorno **speciale** un servizio **speciale**

ASTI • via Pollenzo, 1 ang. via Porta Romana • Tel. 0141.**35.51.70**

LOCANDA dell'ANGELO
Ristorante **A due passi da Asti**
Il locale ideale per le tue nozze

- *Presente a IDEA SPOSA 2001 al Lingotto di Torino dal 18 al 28 Gennaio*
- *Menu e prezzi personalizzati a partire da L. 60.000*
- *Disponibilità fino a 340 coperti*
- *Sito su panoramico poggio del Monferrato, in una splendida residenza del '700 con ampio dehors estivo*
- *Possibilità intrattenimento musicale, orchestra in omaggio per chi prenota entro il 31 Marzo 2001*
- *Grande parcheggio privato*
- *Castello medioevale in omaggio per le tue foto*

VIENI A TROVARCI PER SCOPRIRE QUESTO SOGNO

Telefonaci allo 0141.906381 oppure 0338.4848790 - 0347.1548102.
CHIUSO IL MARTEDÌ

Locanda dell'Angelo
Via Piave 22 - **Scandeluzza di Montiglio M.to** (vicinanze Murisengo) - Statale Val Cerrina
Statale Asti-Chivasso altezza Montechiaro • Provinciale Castell'Alfero - Montiglio

DIVANI e DINTORNI
CENTRO SALOTTI E COMPLEMENTI
POLTRONE RELAX - TAVOLINI - LETTI - RETI - MATERASSI E COMPLEMENTI

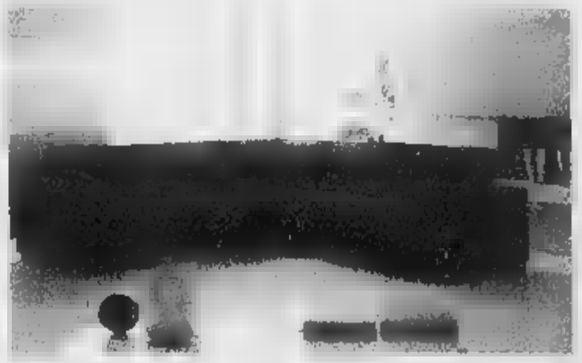

APERTO ANCHE LA DOMENICA POMERIGGIO
PAGAMENTI FINO A 12 MESI A TASSO ZERO
Viale INDIPENDENZA, 48 CANELLI (AT) Tel. e Fax 0141.824815

Duemila allevatori piemontesi manifesteranno martedì davanti a Montecitorio

«Difenderemo consumatori e imprese»

Missione per salvare la carne bovina genuina e tipica

La mobilitazione degli allevatori indetta dalla Coldiretti per i problemi causati da «mucca paz- avrà un momento di carattere prettamente piemontese. Martedì 30 gennaio gli allevatori del Piemonte presidieranno Montecitorio per continuare l'intensa azione di sensibilizzazione del Governo e del Parlamento affinché siano approvate con celerità le misure che porteranno al comparto zootecnico una boccata d'ossigeno.

I pullman si concentreranno a Roma nella prima mattinata, per raggiungere la sede della Camera dei Deputati intorno alle 10. Qui il presidio è previsto sino alle 15.

I capi di bestiame invenduti nella regione ammontano ormai a circa 5000. A questo occorre aggiungere il blocco pressoché totale delle contrattazioni con il conseguente crollo delle quotazioni, che nel caso del bestiame vivo sfiorano le mille lire al chilo. Un'economia zootecnica piemontese piegata da una senza precedenti, che attende siano individuate concrete vie d'uscita. Gli sforzi compiuti dai singoli allevatori e dall'Asprocarne Piemonte, l'associazione economica di settore, non sono più sufficienti per uscire dall'attuale insostenibile situazione.

Gli oltre 2000 allevatori provenienti dalle province di Alessandria, Asti, Biella, Cuneo, Novara, Torino, Verbano Cusio Ossola e Vercelli chiederanno al Governo ed al Parlamento l'adozione di intervento straordinario per la rigenerazione del patrimonio zootecnico. In parole povere, la Coldiretti chiede un sistema che garantisca la sicurezza alimentare nell'interesse dei produttori e dei consumatori, che certifichi la qualità delle carni, riaffermi sana alimentazione degli animali, valorizzi le razze autoctone italiane, rilanci gli allevamenti estensivi.

Per quanto concerne le problematiche locali, la Coldiretti ricorda che non sono stati ancora risolti lo smaltimento delle animali, mentre le procedure dei test continuano a condizionare fortemente il mercato. Inoltre si chiede il ritiro e la distruzione dei bovini a fine carriera che non hanno più la loro nicchia di mercato.

La Coldiretti ricorda che in Piemonte il Ministero aveva a suo tempo autorizzato due progetti di etichettatura volontaria della carne: quello dell'Asprocarne e quello del Coalvi. E' indispensabile che anche la Regione sostenga questi progetti, al fine di il numero di macellerie convenzionate con i consorzi di tutela ed in condizione di fornire ampie garanzie ai consumatori.

L'obiettivo finale della mobilitazione indetta dalla Coldiretti, d'intesa con Asprocarne Piemonte, è sicuramente quello di difendere gli interessi economici delle imprese che effettuano l'allevamento, ma è anche quello di continuare un dialogo e costruttivo i consumatori piemontesi, che nel dicembre sottoscritto un patto in difesa del prodotto tipico, tradizionale e genuino. Intanto si stanno preparando altre iniziative a livello piemontese.

Le bandiere della Coldiretti martedì sventoleranno davanti a Montecitorio

PER I PARLAMENTARI

La partenza degli allevatori astigiani alla volta di Roma, per la manifestazione davanti alla Camera, è prevista per domani, lunedì, alle da corso Cavallotti ad Asti. La trasferta, in pullman, prevede l'arrivo nella capitale alle di martedì. Gli astigiani porteranno a Roma bistecche bovini Piemontese da far degustare ai parlamentari. Informazioni: Coldiretti Asti, tel. 0141/380.402.

MISURE STRAORDINARIE BSE

Contributi per la distruzione di capi oltre i 30 mesi

sollecitano gli allevatori ad avvalersi delle misure del Reg. CEE 2777/2000 che prevede il conferimento all'Agea dei capi superiori ai 30 mesi, e di quelli da sottoporre a macellazione d'urgenza, per la distruzione. Gli animali verranno ritirati prezzo (calcolato sulla media dei prezzi di mercato nelle settimane prima della crisi) di 813 mila lire per vacche e tori 1 milione 552 mila per manzi e giovenche. Trasporto a carico del conferente. Per informazioni: 0141/380.403 380.424.

DOC E DOCG

Le domande per i sopralluoghi il 30 marzo

Ricordiamo che la Provincia da quest'anno ha anticipato la data per presentare le domande di iscrizione dei vigneti alla Denominazioni di Origine Controllata. I viticoltori che intendano iscrivere vigneto alla Doc per la vendemmia 2001, dovranno quindi farne richiesta ai Comuni entro il **marzo** anziché 30 giugno. Questo permetterà l'iscrizione alla Doc già per la vendemmia 2001. Una procedura più snella anche grazie alla collaborazione delle organizzazioni agricole: la relazione tecnica può fatta anche dal servizio tecnico della Coldiretti. Pertanto ai viticoltori che intendono iscrivere un vigneto all'Albo, si consiglia di contattare i propri tecnici quanto prima, affinché si possa effettuare il sopralluogo in campo prima della scadenza sopracitata. Le domande di iscrizione devono essere corredate da: visura catastale recente; fotocopia del foglio di mappa; copia della carta regionale in scala 1:10.000; relazione tecnica attestante i requisiti dell'appezzamento della denominazione richiesta.

RISTRUTTURAZIONE E RICONVERSIONE

Presto l'apertura del bando per i finanziamenti

Con il recepimento della nuova Ocm, già la Regione dovrebbe attivare i bandi per i contributi ristrutturazione e alla riconversione attraverso reimpianti vigneti. I viticoltori che intendano estirpare/reimpiantare appezzamenti vigneto possono, in funzione a criteri che la Regione stabilirà, accedere un contributo pari a circa 14 milioni ad ettaro. Coloro fossero intenzionati devono contattare i propri tecnici di per i chiarimenti opportuni e per fornire le proprie generalità ai fine di richiamati al momento opportuno.

Ad oggi i criteri minimi per accedere a tale contributo non sono ancora stati deliberati da parte della Regione, possiamo indicare solo le volontà della Comunità: Riconversione varietale; La diversa collocazione fra estirpo e reimpianto; Miglioramento delle tecniche di gestione del vigneto. Si esclude dal contributo il rinnovo normale del vigneto giunto al termine del ciclo naturale. Per informazioni contattare la Coldiretti allo 0141/380.431.

IMPRESA VERDE ASTI

Per i grandi artisti del territorio, per la grande e piccola imprenditorialità

Dalla più grande organizzazione sindacale del mondo agricolo una società di servizi moderna e funzionale che si affianca alle imprese per tutti gli adempimenti burocratici, fiscali e amministrativi

IMPRESA VERDE ASTI s.r.l.
SEDE PROVINCIALE
Asti - corso Felice Cavallotti, 41
UFFICIO FISCALE - IVA
TEL. 0141.380.416
UFFICIO IVA
TEL. 0141.380.414/415
UFFICIO MIGLIORAMENTI FONDIARI
TEL. 0141.380.417
REDAZIONE NOTIZIARIO AGRICOLO
TEL. 0141.380.418
UFFICIO DATORI DI LAVORO E SALARIATI AGRICOLI
TEL. 0141.380.419/435

UNITA' LOCALI
ASTI
TEL. 0141/380.422-380.423 - FAX 0141/35.51.38
CANELLI
TEL. 0141/82.35.90 - FAX 0141/82.46.52
NIZZA MONFERRATO
TEL. 0141/72.11.17 - FAX 0141/70.14.88
VALLE BORMIDA
TEL. 0144/85.98.01 - FAX 0144/85.98.02
SAN DAMIANO
TEL. 0141/97.10.00 - FAX 0141/97.15.18
MONCALVO
TEL. 0141/91.61.00 - FAX 0141/91.61.61
VILLANOVA
TEL. E FAX 0141/94.66.39
CASTELNUOVO D. BOSCO
TEL. 011/9876.863 - FAX 011/9876.788

RENAULT
PARTY

Avete già preso tutti gli ingredienti? Perché con Party Renault è subito festa. Renault Scénic RXE Plus con:
- ABS
- airbag conducente ritenuta programmata
- airbag laterali testa-torace
- climatizzatore
- radiosat 6000 RDS con satellite al volante
- caricatore multi CD
- computer di bordo

Renault Scénic RXE Plus 1.4 da L. 30.450.000

(€ 15.726,11), prezzo chiavi mano IPT esclusa,

oppure

finanziamento fino 36 mesi a tasso zero.

È nostra iniziativa valida fino al 28/02/2001.

www.renault.it

Esempio di finanziamento: Renault Plus L. 34.200.000 (€ 17.662,83) con IVA compresa IPT esclusa; anticipo L. 14.200.000; importo finanziato L. 20.000.000; 36 rate da L. 555.500, TAN 0%, TAEG 0,81%. Spese dossier L. 250.000. Imposta di bollo L. 20.000. approvazione FinRenault. Le rte non cumulabili.

Party Renault.
Festeggia la tua nuova auto.

Venite a provarle presso:

CONCESSIONARIA errebi RENAULT
Corso Alessandria, 445
ASTI
Tel. 0141/44.64.11

Affollata tavola rotonda ieri a palazzo Martinotti

Montemagno, miniera di capolavori da scoprire

Gianfranco Mogliotti

MONTEMAGNO

Una giornata di studi alla ricerca delle radici storiche del paese. Ieri mattina le sale di palazzo Martinotti (ex sede del municipio) hanno ospitato la tavola rotonda «Montemagno arte e storia: la Torre di San Vincenzo tra secondo e terzo millennio». L'incontro è stato organizzato dall'amministrazione comunale con il patrocinio di Provincia e Regione. La serie di interventi è stata aperta da Renato Bordone, moderatore e professore di Storia medievale all'Università di Torino. Bordone ha sottolineato la «grande ripresa delle iniziative di storiografia sui piccoli paesi». Protagonisti dei nuovi studi sono alcuni giovani ricercatori universitari che «hanno dato un'impronta scientifica ai lavori che la tradizione ha affidato agli eruditi del paese».

L'attenzione dei relatori si è concentrata sulle chiese, il castello e il giardino. Elena Ragusa della Sovrintendenza per i Beni artistici e storici del Piemonte, ha spiegato utilizzando diapositive, le opere di recupero svolte sulla pala di Orsola Maddalena Caccia (datata 1644), dipinto che orna la parrocchiale. «In questi ultimi 10 anni - ha sottolineato - sono stati fatti grandi sforzi per salvare le opere pittoriche. Restano ancora da salvare alcuni lavori minori».

Ezio Claudio Pia (Università di Torino) ha analizzato le caratteristiche del territorio di Montemagno come zona di confine tra il Comune di Asti e il Marchesato di Monferrato. Edoardo Villata dell'Università Cattolica di Milano, ha presentato i suoi appunti di studio degli affreschi di Santa Maria della Cava. Alice Raviola, dottoranda all'Università di Torino, ha poi presentato le sue ricerche storiche su Montemagno. Marco Devecchi ha concluso la serie di contributi proponendo una riflessione sul paesaggio e sul giardino di Montemagno. Nel pomeriggio sono stati visitati gli affreschi della chiesa di Santa Maria della Cava. Gli atti del convegno di palazzo Martinotti saranno pubblicati nella collana dei «Quaderni storici della Provincia».

Tra i progetti più importanti emersi ieri, quello avanzato da Elena Ragusa che ha proposto di catalogare tutte le opere presenti a Montemagno: «La conoscenza - ha detto - passa attraverso questo lavoro». Hanno partecipato il presidente della Provincia Roberto Marmo, il sindaco di Montemagno Claudio Gotta, il vice Enrico Lombardo e l'assessore alla cultura Silvana Ferraris.

L'assessore Silvana Ferraris, il professore Renato Bordone e Alice Raviola durante il convegno. Sopra a sinistra la padrona di casa Maria Rosa Martinotti

Prosegue al Centro Giovani la rassegna per famiglie «Domeniche a teatro»

Vanno in scena le nuvole-drago

Fiaba narrata nello stile dei fratelli Marx

ASTI

Prosegue oggi la rassegna «Domeniche a teatro» organizzata dall'assessorato all'Istruzione del Comune con il circuito regionale Progetto Teatro Ragazzi. Alle 17 all'auditorium del Centro Giovani, via Goltieri, la compagnia gaviese «Il Ballatoio» proporrà lo spettacolo «Le nuvole drago», tratto dall'omonimo libro di Sebastiano Ruiz Mignone, interpretato da Claudia Casolaro e Romeo Lucchi, che ne cura anche la regia. Ingressi: 6 mila lire.

«Le nuvole drago» fa parte di una trilogia di racconti per ragazzi di Ruiz Mignone allestite dalla compagnia «Il Ballatoio», con «Guidone Mangiaterra e gli sporcaccioni» e «Un desbeliano è fuggito». I tre spettacoli sono destinati a un pubblico tra i 6 e i 12 anni.

Spiega Sebastiano Ruiz Mignone: «Quando ho visto l'interpretazione del Ballatoio, mi è subito venuta in mente la comicità dei fratelli Marx. Quei tre piccoli grandi uomini dello spettacolo degli Anni '30 sembravano usciti dalle fiabe. Harpo uno gnomo, Chico col cappello a pan di zucchero e Groucho un re delle filastrocche. Qui Romeo e Claudia si muovono sulla scena come se il mondo che li circonda fosse un puzzle da smontare e rimontare di corsa e di continuo, senza seguire le regole. In questo modo ci spiazzano e ci sorprendono».

La rassegna concluderà domenica 11 febbraio con la compagnia di marionette Grilli che presenterà la fiaba carnevalesca «Gianduja e la farina magica». [c. f. c.]

L'attore Romeo Lucchi

«Gli stretti» a Villanova

Replica «Una voce dal passato» poi si proietta un cortometraggio

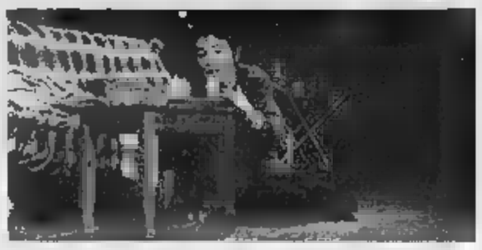

Maura Pettorruso stasera a Villanova interpreterà il monologo «Una voce dal passato» di Alessandro Starace

VILLANOVA. A gran richiesta sarà replicato stasera l'ultimo lavoro della compagnia «Gli stretti» (viene recuperato così lo spettacolo di domenica scorsa sospeso a causa di un contrattempo alla protagonista). Maura Pettorruso interpreterà il monologo «Una voce dal passato» del regista Alessandro Starace. Al termine sarà proiettato il cortometraggio «Cose inutili» prodotto dalla compagnia e realizzato dalla Fitzcarraldo. Basato su un soggetto di Luca De Monte, il filmato è stato scritto e diretto da Enrico Camoletto. Gli interpreti sono Micaela Cucchisi e Walter Brinkmann.

L'appuntamento è alle 20,45 al teatro comunale di Villanova. Biglietti: 10 mila lire. Informazioni e prenotazioni: 0335/59.49.371.

appuntamenti

ASTI. Oggi nelle piazze San Secondo e Statuto e vie adiacenti si svolgerà il mercatino dell'antiquariato. Per l'occasione i negozi della zona potranno rimanere aperti.
ASTI. Prosegue la rassegna «Sanremo clonati» presentata da Mr. Tattoo, dj di Primaradio. Stasera dalle 22 oltre all'esibizione di alcuni cantanti ci sarà un'anteprima di «Miss Boca» che si svolgerà il 4 febbraio e della serata di San Valentino (14 febbraio).
ASTI. Dalle 21 al Baretto in corso Galileo Ferraris appuntamento per gli appassionati di karaoke. Ingresso libero.
ASTI. Stasera si balla liscio al Gazebo con il complesso «I Record».
ASTI. Serata rock dalle 22,30 al ristopub «La sacrestia», via San Martino. Ci sarà protagonista il complesso «Fuorivia»; ingresso libero.
ASTI. Stasera alle 21,30 alla «Rosa dei Venti» si ballerà liscio il complesso di Beppe Carosso.
ACQUI. Fino a domani in piazza San Marco ci sarà il circo di Mauro Orfei nell'unica data piemontese. Spettacoli alle 15 e alle 17, domani alle 17 e alle 21; informazioni e prenotazioni: 0380/302.99.34.

Gabriella Arduino espone in Provincia

Angoli dell'Astigiano diventano acquarelli

ASTI

È un Piemonte che viene voglia di andare a rivedere (o scoprire) quello che si affaccia dagli acquarelli di Gabriella Arduino, pittrice torinese che fino a mercoledì 31 gennaio espone alla Sala mostre della Provincia. Un viaggio di fine Millennio nei luoghi della cultura, storia e tradizione che l'artista reinterpreta con gli strumenti del mestiere (pennelli e colori), ma anche con armoniosa sensibilità: ne vengono fuori ambienti solari, ricchi di atmosfera, dove le tracce lasciate dall'uomo riconducono alla laboriosità e all'attaccamento alla terra.

«Attimi di Piemonte» propone una cinquantina di acquerelli e alcune incisioni. Conduce in angoli più o meno conosciuti di una regione dalle radici solide: l'abbazia di Staffarda, l'isola di San Giulio, il Meleto di Agliè, il castello di Masino, il centro storico di Saluzzo, ma anche il laboratorio organaro di Centallo, l'antica erboristeria Rosa Serafino di Torino, le botteghe orafe di Valenza.

Sull'Astigiano si aprono più finestre: c'è l'acquerello che fissa lo sguardo su uno scorcio di Moncalvo, quello che isola il laboratorio di restauro di Guido Nicola, ad Aramengo. Ci sono le immagini sui Becchi di Castelnuovo Don Bosco, l'abbazia di Vezzolano e quelle su Asti, dove si ricorda Alfieri e ci si sofferma sul Duomo e il Battistero di San Pietro, in una città imbandierata per il Palio.

La mostra ha i seguenti orari: sabato e domenica 10-12/15-18, feriali 16-18. Chi volesse portarsi a casa un ricordo, potrà acquistare (a prezzo scontato, 40 mila lire) il ricco volume «Attimi di Piemonte», edito da Priuli & Verlucca, che raccoglie le opere in esposizione ad Asti. Lavori di Gabriella Arduino sono riprodotti anche in «Casesparse», la rivista voluta dall'omonima associazione di Castelnuovo Don Bosco e del cui comitato di redazione l'artista fa parte. [l. n.]

arte

DINTORNI

Armando Brignolo

ASTI. Alla galleria «Il platano», corso Alfieri 253, continua, fino al 31 marzo, la collettiva d'arte contemporanea. Sono esposte opere di Giacomo Soffiantino, Enrico Paulucci , Francesco Tabusso, Francesco Casorati, Umberto Mastroianni, Piero Ruggeri, Giuseppe Manzone, Paolo Fresu, Silvia Ravetti, gli scultori Vangi, Omedé, Messina e altri artisti. Orario: 10-12 e 16-19.
ASTI. Domenica febbraio alle 11, verrà inaugurata, alla sala d'arte del palazzo della Provincia, una mostra di artisti astigiani, organizzata dalla «Bottega del pittore». L'intenzione dichiarata dagli autori, è quella di «tenere alto lo spirito di aggregazione degli artisti». Saranno rappresentate tutte le tecniche espressive dalla pittura a olio e acrilico alle ceramiche decorate e vetri.
ASTI. Il pittore Riccardo Ranaboldo espone a Loazzolo al «Punto arte». Le opere rappresentano una sorta di taccuino di viaggio in Bolivia. Alle architetture azteche, Ranaboldo accosta vecchi reperti di archeologia contadina, costituita da reperti archi-

La pittrice Silvia Ravetti è tra gli artisti che espongono nella collettiva allestita alla galleria «Il platano» di Asti

tettonici tipici delle langhe. La mostra è visitabile dalle 10 alle 12 e dalle 16 alle 19.
ASTI. Si sono iniziati i corsi di pittura su porcellana diretti da Raffaella Calvo. L'iniziativa è dell'associazione culturale «Il camaleonte». Le lezioni si tengono nella biblioteca civica di Aramango. la quota di iscrizione è di 15 mila lire. C'è ancora tempo per aderire telefonando allo 0141/909.304, 909.129; 0339/58.111.46.
CASTAGNOLE MONFERRATO. È aperta fino al 13 marzo la mostra del fotografo sandamianese Ferdinando Pusceddu. La rassegna è ospitata nell'Auditorium della Santissima Trinità a San Giorgio. Le immagini, oltre a proporre momenti di vita in un paese, il Vietnam, che ancora conserva le piaghe di una guerra tremenda, testimoniano all'aspetto culturale di questo paese: una antichissima civiltà che rischia di soccombere ai tentativi del modo di vita occidentale. Per visitare la mostra bisogna rivolgersi al parroco don Pier Paolo Riccabone.
MONCALVO. Alla biblioteca della cittadina aleramica si possono vedere le opere di Fernanda Borio, pittrice per molti anni insegnante alle medie di Moncalvo. La Borio ha donato al Comune una ricca collezione di suoi quadri che resteranno esposti in permanenza.
SCURZOLENGO. Nel suggestivo interno dell'ex chiesa della Confraternita di San Michele, sede del circolo culturale «Diavolo rosso(nome di «battaglia» dell leggendario corridore ciclista Giovanni «Gerbi») sono esposte sculture di Antonio Laugelli. Attraverso la tecnica del calco in gesso, l'autore ha realizzato elementi plastici ispirati alla figura umana. Di questa mostra scrive Laurana Lajolo: «Le opere, lontane da ogni tentazione decorativa e forse anche dalla sensibilità odierna, esprimono emozioni fondamentali quali il dolore, l'estasi, la depressione, il raccoglimento». Fino al 31 gennaio dalle 19,30 alle 24.

cinema al cinema

ASTI

LUX. Tel: 0141-594.147
Cast away.
di R. Zemeckis con T. Hanks, H. Hunt.
Orario: 16,30; 19,25; 22,30. Biglietto: 12.000.

POLITEAMA. Tel. 0141-530.066
Nonhosonno.
di D. Argento con M. Von Sydow, C. Caselli.
V. M. 14 anni.
Or.: 15,15; 17,30; 19,50; 22,30. Biglietto: 12.000.

RITZ. Tel. 0141-530.086
La carica dei 102.
di K. Lima con G. Close e G. Depardieu.
Or.: 16; 18,05; 20,15; 22,30. Biglietto: 12.000.

NUOVO SPLENDOR. Tel. 0141-595.040
Lost souls.
con J. Kaminsky con W. Ryder e B. Chaplin.
Orario: 16,30; 18,25; 20,20; 22,30. Biglietto: 12.000 (8000).

LUMIERE. Tel. 0141-413.630.
Domani.
di Francesca Archibugi.
Orario: 18,30; 20,30; 22,30.
Biglietto: 12.000 (8000).

BALDO. Tel 0141-824.889.
Non ho sonno.
Orario: 16; 18; 20,15; 22,30.
Biglietto: 12.000 (8000).

CINEMAX. Tel 0141-701.496
La verità nascosta.
Orario: 16; 18,30; 21.
Biglietto: 11.000 (8000).

LUX. Tel. 0141-702.188
La carica dei 102.
Or.: 14,30; 16,30; 18,30; 20,30; 22,30.
Biglietto: 12.000 (10.000)

SOCIALE (DTS). Tel. 0141-701.496
The family man.
Orario: 15; 17,30; 20; 22,30.
Biglietto: 12.000 (10.000).

MULTISALA. Sala Verdi. Tel. 0141-701.459
Lost souls.
con J. Kaminsky con W. Ryder e B. Chaplin.
Orario: 15,30; 17,30; 20,15; 22,30.
Biglietto: 12.000 (8000).

MULTISALA. Sala Aurora
Commedia sexy.
Orario: 15,30; 17,30; 20,15; 22,30. Biglietto: 12.000 (8000).

Sala Rossa
Cast away.
di R. Zemeckis con T. Hanks, H. Hunt.
Or. 14,30; 17; 19,30; 22,30. B. 12.000 (8000)

CRISTALLO. Tel. 0141-975.124.
... di serie A Juventus-Vicenza
Orario: 15. Biglietto: 8000.

LUX. Tel. 0141-975.016.
La carica dei 102
di K. Lima con G. Close e G. Depardieu.
Or.: 16,30; 20,30; 22,30. Biglietto: 12.000 (9000).

SYLVERIOR. Tel. 0141-9...
Il predestinato.
Orario: 16; 20,30; 22,30. Biglietto: 10.000 (9000).

ALBERTOR. Tel. 0144-322.400
The family man
Or.: 15; 17,30; 20,15; 22,30. L.: 12.000 (8000).

CRISTALLO. Tel. 0144-322.885
Commedia sexy
...: 15; 17,15; 20; 22,30. L.: 12.000 (8000).

VITTORIA. Tel 0142-452.291
Cast away.
di R. Zemeckis con T. Hanks, H. Hunt.
Or.: 16,30; 19,45; 22,20. Biglietto: 12.000 (9000).

POLI. Tel. 0142-452.061
Il predestinato.
Orario: 15,30; 17,45; 20,10; 22,20.
Biglietto: 12.000.

SUPERGA. Tel. 0142-452.815
La carica dei 102.
di K. Lima con G. Close e G. Depardieu.
Or.15,50, 18; 20,10; 22,30. B. 12.000 (9000).

... Tel. 0131-252.644.
Family Man, con N. Cage
Orario: 15; 18; 20; 22,30.
...: 12.000.

... Tel. ...
Pinocchio rosso.
Orario: 15; 18; 20; 22,20.
Biglietto: 10.000 (7000).

... - SALA GRANDE.
L'erba di Grace
Or. 16,15; 18,15; 20,15; 22,30.
Biglietto: 12.000 (9000).

CUMUNALE - SALA FERRERO. Tel. 0131-234.240
Domani
Orario: 16; 18; 20; 22,20. Biglietto: 12.000 (9000).

... Tel. 0131-268.080
Cast away.
Orario: 16,30; 19,30; 22,15. Bigl.: 12.000 (9000).

GALLERIA. Tel. 0131-252.112
... 102.
Orario: 16; 18; 20; 22,15. Biglietto: 12.000.

... Tel. 0131-252.70...
Il 6° giorno.
Or.: 15,30; 17,40; 19,55; 22,25. Biglietto: 12.000.

KRISTALLI - Sala Kubrick. Tel. 0131-349.321.
Lost soul.
Or.: 16,15; 18,15; 20,15; 22,30. Biglietto: 12.000.

KRISTALLI - Sala Kurosawa.
Commedia sexy
...16; 17,30; 19; 20; 22,30. B.: 12.000 (9000).

... Tel. 0173-363.021.
Cast away.
Orario: 16; 19; 22. Biglietto: 10.000 (7000).

MORETTA. Tel. 0173-364.936.
Criminali da str...
Orario: 16; 21. Biglietto: 10.000 (5000)

... Tel. 0173-284.953
La carica dei 102
Orario: 16; 18. Biglietto: 10.000 (7000).
Ogni lasciato è perso
Orario: 20; 22. Biglietto: 10.000 (7000).

...e sale di TORINO

ACCADEMIA piazza S. Giulia 2 bis, tel. 011 68.78.07. Lista d'Attesa. Or.: 16,30; 18,30; 20,30; 22,30.
ACTOR'S STUDIO via Chiesa della Salute 77/b, tel. 216.6784. Chiedimi se sono felice. Or.: 15,30, 17,50; 20,10; 22,30.
ADUA 280 corso Giulio Cesare 67, tel. 856.521. La verità nascosta. Or.: 15, 17,30; 20; 22,30
ADUA 408 corso Giulio Cesare 67, tel. 856.521. La carica dei 102. Or.: 16, 18,10; 20,20; 22,30
ANGELO MAI via Cagliari 42, tel. 317.3213. Chiedimi se sono felice. Or.: 15,30; 17,50; 20,10; 22,30.
ARLECCHINO c. Sommeiller 22, tel. 561.7190. Sala 1: Cast Away. Or.: 14,30; 17,10; 19,55; 22,40. Sala 2: Autumn in New York. Or.: 15,30; 17,50, 20,10; 22,30
CAPITOL via San Quirnazio 24, tel. 540.605. Commedia sexy. Or.: 15,40; 17,25; 19,10; 20,55; 22,40.
CENTRALE via C. Alberto 27, tel. 540.110. Il gusto degli altri. Or.: 16; 18,10; 20,20; 22,30.
C. CHAPLIN 1 via Garibaldi 32/a, tel. 436.07.23. Memento. Or.: 15; 17,30; 20; 22,30.
C. CHAPLIN 2 via Garibaldi 32/a, tel. 436.07.23. L'erba di Grace. Or.: 15; 16,55; 18,50; 20,45; 22,40
CIAK corso G. Cesare 105, tel. 232.029. Non ho sonno Vist. min. 14. Or.: 15; 17,30; 20; 22,30.
DORA via Gramsci 9, tel. 542.422. Unbreakable - Il predestinato Or.: 15,35; 17,55; 20,15; 22,35
EDEN GIARDINO - Sala Miriam via Montalcone 62, tel. 327.2214 L'erba di Grace. Or.: 15; 16,55; 18,50; 20,40; 22,35.
EDEN GIARDINO - Sala Cabiria via Montalcone 62, tel. 327.2214 La rozza. Or.: 16; 18,10; 20,20; 22,30
ELDORADO ORIGINALE piazza Sabotino, tel. 447.52.41. Il 6° giorno. Or.: 15; 17,30; 20, 22,30.
ELDORADO MAJOR piazza Sabotino, tel. 447.52.41. Ogni lasciato è perso. Or.: 15,10; 17; 18,50; 20,40; 22,30
ELDORADO ROSSO piazza Sabotino, tel. 447.52.41. La carica dei 102. Or.: 15; 16,50; 18,40; 20,30, 22,20.
... piazza Vittorio Veneto 5, tel. 817.16.42. Cast Away. Or.: 16, 19; 22.
ERBA 1 corso Mo... tel. 561.54.47. Criminali da strapazzo. Or.: 16; 18,10; 20,15; 22,30.
ERBA 2 corso Moncalieri 241, tel. 661.54.47. Vedi Teatro.
EUROPA via B. Buozzi ang. via Roma, tel. 530.352. ... rosso. Or.: 15,55; 18,10; 20,20; 22,30.
FIAMMA via Po 30, tel. 817 33.23. Lost souls - La profezia. Or.: 20,15, 22,30.
FIAMMA corso Trapani 57, tel. 385.2057. Chiedimi se sono ... Or.: 15; 17,30; 20; 22,30.
IDEAL corso ... 4, tel. 521.4318. Chiuso per lavori.
... via Po 21, tel. 812.59.98. Il cento passi. Or.: 16; 18,10; 20,20; 22,30.
IRIS via S. Teresa 5, tel. 534.514. Bread and roses. Or.: 15,30; 17,50; 20,10; 22,30.
LUX Galleria S. Federico, tel. 541.283. La verità nascosta Or.: 15, 17,35; 20,05; 22,40.
MASSIMO UNO via Verdi 18, tel. 812 5606. La strada verso casa. Or.: 16,30, 18,30 20,30, 22,30.
MASSIMO DUE via Verdi 18, tel. 812 5606. La vita è tranquilla Or. 17,30; 20; 22,30
NAZIONALE 1 via Pomba 7, tel. 812.41.73. Il 6° giorno Or.: 15,30; 17,50; 20,10; 22,30.
NAZIONALE 2 via Pomba 7, tel. 812.41.73. Ogni lasciato è perso. Or.: 15,50; 17,50; 18; 20,25; 22,30
OLIMPIA 1 via Arsenale 31, tel. 532.448. Cast Away. Or.: 16; 19; 22.
OLIMPIA 2 via Arsenale 31, tel. 532.448. Gattino in fuga Or. 15,45; 17,45, 1 km. da Wall Street. Or.: 20, 22,30.
REPOSI 1 via XX Settembre 15, tel. 531.400. Chiedimi se sono felice. Or.: 15,15; 17,40, 20,05; 22,30.
REPOSI 2 via XX Settembre 15, tel. 531.400 The Family Man Or. 15,15; 17,40; 20,05; 22,30
REPOSI 3 via XX Settembre 15, tel. 531.400. Nonhosonno Or. 15; 17,30; 20; 22,30
REPOSI 4 via XX Settembre 15, tel. 531.400. Lost Souls-La profezia Or.: 15,45; 18; 20,15; 22,30.
... via XX Settembre 15, tel. 531.400. Autumn ... York. Or.: 15,45; 18; 20,15; 22,30
ROMANO Galleria Subalpina, tel. 562.01.45 Criminali ... Or.: 16; 18,10; 20,10; 22,30.
...cqui 2, tel. 819.01.50. Domani. Or.: 14,30; 16,30; 18,30; 20,30; 22,30.
VALENTINO 1 Teatro Nuovo c. M. d'Azeglio 17, tel. 650.02.00. Godzyguardia. Or.: 20,30; 22,35.
VALENTINO 2 Teatro Nuovo c. M. d'Azeglio 17, tel. 650.02.00. Dinosauri. Or.: 15,30; 17; 18,30. Unbreakable-predestinato. Or.: 20,20; 22,30.
... Roma 336, tel 5627492. La carica dei 102. Or.: 15,45, 18, 20,10, 22,30
TEATRO REGIO. Stagione d'Opera 2000-01: ore 15 Hamlet, opera di Ambroise Thomas da Shakespeare. E. Joel direttore. Regia di N. Joel. Orchestra e coro del Teatro Regio. Durata 3h. Repliche fino al 4/2. Dalle 14 alunni 3B ingressi a L. 25.000. Biglietteria (ore 14-15). Tel. 011 8815 241/242.
PICCOLO REGIO G. PUCCINI. Piccolo Regio Laboratorio Martedì 30/1 ore 21 Paul Bowles, senza mai fermarsi, concerto iconico. A. Valentino e G. Angelici pianoforti, A. Molinari flauto, M. Rossero oboe, L. Meola clarinetto, P. Roman e R. Lombardo attori. Regia di G. Zambon. Un progetto della Scuola Holden
ARISTOTELICO GIOVANNI AGNELLI Ungetta. Non pervenuto
AUDITORIUM RAI Orchestra Sinfonica Nazionale della Rai. Biglietteria presso il Palazzo della Radio, via Verdi 31 dal martedì al venerdì or. 10-14. Per inf. tel. 011 810.45.53/810.49.61.
GOBETTI TEATRO. via Cristoforo Colombo 31 ... tel. 011 560 5... Oggi ore 16 La Compagnia ... Spettacolo presente il gioco serio. Fortebi follia regia G. Williams, con A. Bartoli, Bongiovanni, S. Bruna, S. ...no, C. Iosetti, G. Rulla. Info. e bigl. tutti i giorni or. ... dalle 9 alle 19 Tel. 011 560.5768. www.teatrogobetti.it
CONSERVATORIO «G. VERDI». Piazza Bodoni. Riposo.

Con la Polisportiva

Un corso per imparare a fotografare

ASTI. S'inizierà domani alle 21 il corso di fotografia per principianti organizzato dalla sezione Fotografica della Polisportiva Cassa di Risparmio di Asti nella sede del circolo «Sempre Uniti», in via Pallio 28.

Il corso durerà tre mesi e le lezioni tratteranno dell'uso della macchina fotografica sino allo studio e alla composizione dell'immagine. Ogni due o tre allievi, a seconda delle iscrizioni, vi sarà un tutor che seguirà passo passo durante lo svolgimento delle lezioni. Il corso sarà tenuto dal fotoamatore Battista Fabrizio, presidente della sezione, coadiuvato da altri soci del circolo; le lezioni di studio e composizione dell'immagine saranno tenute dal pittore astigiano Walter Spessa. Sono previste anche uscite pratiche per dare forma alle nozioni teoriche apprese durante il corso.

Con l'iscrizione al corso si ha diritto alla tessere della Sezione Fotografia, della Polisportiva e del materiale dato a compendio del corso come il libro «Corso di Fotografia per principianti» edito dalla Fiaf (Federazione Associazioni Fotografiche) e pellicole varie. Per informazioni: Fabrizio Battista, tel. 0141/393.222 o 437.123 (ore serali).

Circolo Filarmonico

Laboratori di coro gospel e flamenco

ASTI. Domani alle 19,30 si aprirà il laboratorio musicale dedicato a chi desidera far parte di un coro gospel. L'iniziativa è organizzata dal Circolo Filarmonico che ha riscontrato un notevole interesse per questo tipo di musica. Il seminario, che sarà tenuto dal direttore di coro e vocalist Aurelio Pitino, con il pianista astigiano Marco Genta, proseguirà fino ad aprile con appuntamenti quindicinali. La quota di partecipazione è di 210 mila lire, 190 per i soci.

Il Filarmonico propone anche uno stage «chitarra flamenca» nel pomeriggio di domenica 4 marzo, in occasione del concerto serale di Juan Lorenzo. Il programma comprende un'introduzione alla tecnica della chitarra flamenca e l'analisi di un brano. Ci si potrà iscrivere fino al 22 febbraio (quota 100 mila lire, 80 mila per i soci). Per informazioni e adesioni occorre rivolgersi alla segreteria del Circolo, in via Palazzo di Città 14, tel. 0141/598.513.

Domattina prenderà il via il ciclo di lezioni-concerto «È ora di musica» dedicato agli studenti. Dalle 9 alla sala della Fontana suonerà la mandolinistica «Paniati» diretta da Fabio Poggi.

Dagli esordi con la «Guzzi» alla Casa automobilistica statunitense

Perosino, il silenzio del lavoro

L e scelte del concessionario astigiano Ford

Un'immagine che risale alla fine Anni Venti Giovanni Perosino in braccio alla mamma insieme al padre Giuseppe (a sin.) davanti al primo negozio di via XX Settembre

ASTI

Silenzio, lavoro e null'altro. Il solo rumore che scivola lungo la memoria è il rombo di migliaia di motori: ha attraversato tre quarti di secolo di storia astigiana e la vita di un uomo ■ cui cuore batte per le due e quattro ruote. Il silenzio di Giovanni Perosino è un po' speciale: lui dà del tu alla saggezza ■ in 76 anni ha sempre avuto pudore ■ sprecare parole. Meglio dar voce alla fatica. Lo dice, ancora oggi, quella schiena mai stanca di piegarsi dietro al cofano di un'auto. Gesti che valgono più di inutili slogan e proclami.

Agli astigiani, Perosino ha donato il sapore speciale di due leggende: la «Guzzi» e, poi, la Ford. E' andata a finire che la serietà del ■■ nome ha quasi prevalso sui due miti. In questo angolo di Piemonte con vigneti che vestono colline, Perosino ha fatto la loro fortuna: il tocco di genio ■ un fuoriclasse in una squadra già forte. «Impegno e fantasia - dice - ■ ■■ Casa possono far guadagnare quote interessanti, superiori alle medie di mercato». Fantasia e impegno, dunque, che Giovanni Perosino non ha mai lesinato. Suo maestro, non solo con la chiave inglese, è stato ■ padre, Giuseppe: un «ragazzo del '900» la cui foto, che lo ritrae negli Anni Venti, sta appesa nell'ufficio di Perosino. Nei panni di aviatore, posa accanto al suo aereo, quasi a dire che quelle ali ■■ servite per imparare a volare nella vita. E' proprio papà Giuseppe ■ trasmettere la passione per i motori che Perosino porta tatuata nel Dna.

Tutto inizia nel '23 quando Giuseppe, pilota ■ meccanico, concluso il militare si mette a costruire biciclette e ciclomotori, prima in via XX Settembre poi in piazza San Secondo. «Quel che ho imparato lo devo a lui - dice Perosino - in me ha fatto crescere di giorno in giorno l'amore per pistoni e carburatori. ■■ in officina ci potevo mettere piede solo ogni tanto. Papà voleva che studiassi». E ■ giovane Giovanni ama già «rubare» il sapere alle ■■se più che ai libri, ma non delude il padre e si diploma alle Magistrali. ■■ quel periodo ■ sinfonia dei motori fa ancor più breccia nel suo cuore. «Arrivano le due ruote - ricorda - prima ■■ la Gilera ■ successivamente, nel '42, con la gloriosa Moto Guzzi che ■■■■■ rilevato dal vecchio concessionario, Scarzella». In quei tempi la «Guzzi» estende la produzione anche alle piccole macchine agricole: altra fatica. «Andavamo per ■■■■ A mostrare i prodotti - sottolinea - e le motozappe le provavamo su terreni impossibili».

All'attività di commerciante Perosino affianca quella di «centauro». Coraggio e capacità del pilota astigiano, in sella ad una Guzzi 125 prima alla Guzzi Albatros 250 poi, strappano applausi sui circuiti nazionali. Fioccano vittorie fino alla conquista del Campionato italiano. Sono in molti a notare il suo talento. Tra questi ■ commendator Guzzi che gli prepara ponti d'oro pur di averlo come pilota ufficiale del team dell'«aquila». Il professionismo è il sogno. Chi avrebbe detto no? Perosino, davanti al bivio ■ ■■■ scelta, fa rotta verso la strada più difficile, quella della fatica e del lavoro oscuro: sceglie di non lasciare la ■■ azienda e di stare accanto alla ■■ bimba, Maurizia, nata nel '50. Il Perosino appende il casco al chiodo, scelta che accompagna ■ passaggio dalle due alle quattro ruote. Nei primi Anni Sessanta il presidente della Ford Paradajs gli affida la concessionaria astigiana, con mandato di seguire anche Casalese, Acquese ■ Albese: i modelli della casa automobilistica statunitense fanno bella mostra nelle vetrine della sede storica di corso Dante e poi in viale alla Vittoria. Anche qui, Perosino è un «numero uno». Nel '68, Henry Ford II in persona gli conferisce il Gold Medal dealer, lo «scudetto» dei concessionari italiani. Un legame forte che conosce un piccolo momento difficile quando la Ford minaccia i concessionari di togliere loro il mandato se non presentano un progetto per una sede adeguata. In Perosino c'è l'amarezza di un■ domanda: quanto fatto finora, i successi, non sono forse merito del concessionario? Ancora ■■ scelta difficile che Perosino risolve ■■ l'aiuto della figlia ■ il genero. Nasce così l'attuale sed■ di ■■■ Casale 321. E' il simbolo del lavoro di una famiglia la cui tradizione nell'Astigiano farà ■■■■ volare la Ford nel terzo millennio.

Vetture Ford in esposizione. Sopra una recente foto di gruppo dei dipendenti Perosino

I nuovi servizi offerti

CHI ENTRA NEL MONDO FORD

Oltre alla serietà del marchio Ford, nella sede ■■ corso Casale 321 della concessionaria Perosino è possibile beneficiare di servizi moderni che sono risultato più evidente di quasi quarant'anni di esperienza ■ servizio degli astigiani. Alla concessionaria sono sempre a disposizione per fornire informazioni a chi desidera entrare nella grande famiglia Ford.

Assicurazioni. In collaborazione con il Gruppo Zurigo Assicurazioni, i clienti Ford hanno la possibilità di stipulare polizze personali.

Con questo tipo di assicurazione chi fa parte del «pianeta» Ford saprà di poter disporre di coperture assicurative a prezzi veramente competitivi.

Finanziamenti. L'opportunità è offerta ■■ nuovo e usato attraverso Ford Credit, uno dei gruppi bancari più grandi del mondo.

Numerose le formule a disposizione. C'è il finanziamento tradizionale (da 12 ■ 48 mesi)con un tasso di interesse competitivo, addebito sul conto corrente, ed un anticipo minimo. Ma il fiore all'occhiello è la nuova Idea-Ford che prevede il saldo del 50% ■ la rimanenza congelata per due anni.

Leasing. Si può scegliere tra operativi e finanziari. Tra gli aspetti più interessanti c'è la soluzione dei finanziamenti protetti: tra gli esempi l'assicurazione sul credito «Finanziati ■ protetti» che copre ogni imprevisto.

Identicar. E' il sistema che consente di «marchiare» la propria auto con un codi■■ scoraggiando in questo modo ■ ladri. In più, chi sceglie Identicar può beneficiare di uno sconto sulla polizza assicurativa contro il furto.

Noleggio. Il «Ford busi■■■ partner» fa parte dei servizi Ford Credit. Il «Noleggio a lungo termine» è un'iniziativa rivolta alle aziende. Prevede un canone di noleggio mensile per autoveicoli ■ mezzi commerciali fino ■ 24-36 mesi.

L'unica preoccupazione del cliente sarà quella di guidare e fare benzina. Al resto (dall'assicurazione alla manutenzione) pensa la Ford Credit attraverso la concessionaria Perosino.

Revisioni. La sede di corso Casale è autorizzata dalla Motorizzazione per la revisione periodica delle auto di tutte le marche.

Elettrauto. ■■ sede si offre l'opportunità di installazione professionale di impianti audio e di antifurti tradizionali ■ satellitari.

Pneumatici. La concessionaria Perosino è in grado di provvedere alla riparazione ■ a tutte le altre operazioni che riguardano il pneumatico.

Carrozzeria. E' autorizzata Ford, garanzia di qualità. Non solo: vengono utilizzate vernici ■ solventi che rispettano l'ambiente.

Servizio rapido. Per tutti i clienti Ford si eseguono sul momento, ■■■■ prenotazione, piccoli interventi meccanici di manutenzione.

Auto di cortesia. Se la riparazione richiede un fermo auto prolungato c'è la possibilità di ottenere un'auto di cortesia.

Officine. Ogni zona dell'Astigiano ■ coperta dall'assistenza di officine autorizzate Ford in stretta collaborazione con la concessionaria Perosino.

Usato. E' possibile trovare modelli selezionati di ogni marca. Per chi invece sceglie l'usato Ford c'è la possibilità del rinnovo della garanzia.

Orario. ■ servizi di officina della concessionaria Perosino ■■■ ■ disposizione del pubblico con orario continuato dalle 7 alle 20.

Oltre ai costi per ■ personale nel budget incide la tecnologia sempre più sofisticata

«Ma i concessionari non sono Paperoni»

Spese, investimenti e ricavi di chi vende automobili

ASTI

■■■ è tutto oro quello che luccica. Un vecchio detto che Giovanni Perosino ■■■ ricordare. E in nome della «trasparenza» ■ concessionario apre simbolicamente i suoi libri contabili. «I margini lordi possono sembrare interessanti - sottolinea - ma tasse, investimenti, ■■■ lasciano molto». Meno, molto meno, ■ detta di Perosino, di quanto ritorna ■ chi produce. «Insomma - la spiegazione - per sopravvivere bisogna fare in modo ■he il fatturato raggiunga una certa quota, altrimenti ■ meglio chiudere». Una situazione difficile per ■ punti vendita più piccoli, che spesso finiscono con il fondersi con aziende i grossi.

«La nostra concessionaria ha il pregio di ■■■ ■■■■ né troppo grande né troppo piccola - afferma Perosino - il fatturato annuo è soddisfacente mentre il volume di vendita è di 1200 unità». Ma l'invito ■ di ■■■ farsi abbagliare dalle cifre: «L'attività richiede investimenti alti e strutture adeguate - spiega - salone vendita, officina con attrezzature sofisticate, magazzini ricambio sono solo alcuni servizi ■ richiedono spazi». E c'è ■ personale, altamente specializzato. «Ho 35 dipendenti, tra operai, tecnici ed impiegati - spiega Perosino - tutti seguono corsi di aggiornamento mensili: ■ importante, perchè la tecnologia si evolve continuamente. ■ retribuire un operaio specializzato costa». Le concessionarie, dunque, si trovano ■■ operare tra un mercato saturo, dove i prodotti hanno un ciclo di vita sempre più breve, e la clientela esigente.

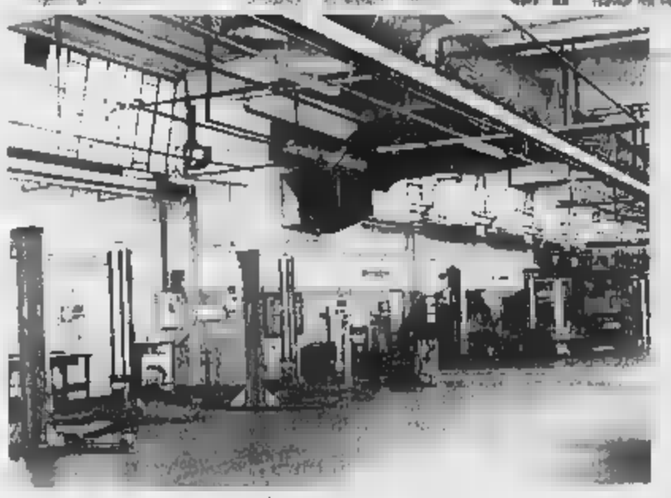

Uno scorcio dell'officina della concessionaria Ford Perosino in corso Casale

«Se raggiungiamo gli obiettivi imposti dalla Casa lo sconto aumenta di qualche punto - spiega - Ma a questo togliamo lo sconto al cliente e con i costi fissi si lavora praticamente in perdita. Solo raggiungendo gli obiettivi, grazie a qualche punto in più di margine, si hanno utili». Perosino ■■ oltre: «Spesso il cliente vede il concessionario solo ■■■ venditore - la tesi - non considera ciò che attività comporta. Per lui il prezzo di listino ■ la b■■ da cui partire per la trattativa e pretendere lo sconto». La riflessione è puntata inoltre sui rischi di impresa, con capitali elevati immobilizzati: «Dal magazzino ricambi allo stock di auto nuove e a quelle usate». E a detta di Perosino il futuro riserva alcune incognite. «Con la scadenza del regolamento sulla distribuzione selettiva si ■■■■ strutture più snelle, che non offriranno assistenza e potran■■ tenere prezzi più bassi - conclude - Penso però che dopo una prima euforia il cliente ■ renderà conto che la qualità del servizio è fondamentale. E sceglierà noi, che forniamo assistenta ad alto livello».

Volley A2: difficile test contro i marchigiani (quinti)

BM2, attacco al Loreto

Big-match oggi (17,30) al PalaConbipel

Carlo [illegible]

Sulla strada verso la salvezza la BM2 trova, oggi pomeriggio alle 17,30, al PalaConbipel (arbitri: Giovanni Boccuzzi di Roma e Bruno Simeone di Aversa) il difficile ostacolo Esse-Ti Carilo Loreto (An). E' il terzo scontro con formazioni marchigiane (le Marche, con 4 squadre, sono la regione più rappresentata in A2) nelle prime cinque giornate del girone di ritorno. Contro Fano e Falconara sono arrivate due sconfitte per cui l'obiettivo di giornata degli astigiani è di fare punti e [illegible] una classifica che, con 21 punti, li vede relegati sul dodicesimo gradino, l'ultimo utile per rimanere in A2. [illegible] baratro della B1 è a tre lunghezze e per ora inghiottisce Salerno (a quota 18), in compagnia di Piacenza (13), Mantova e Fano (9). L'impresa per i [illegible] blù non è facile.

Il Loreto (società che, dopo illustri trascorsi in serie A con il marchio Amaro Più, è in A2 dalla stagione 1997-98) è una [illegible] formazioni più in forma del momento, in continua crescita di condizione. Imbattuti da [illegible] turni (l'ultima sconfitta risale al 17 dicembre con l'1-3 rimediato sul campo della capolista Isola Della Scala), gli anconetani nel girone [illegible] ritorno hanno conquistato 11 punti su 12 vincendo contro Gioia Del Colle (3-1) e Falconara (3-2), in casa Torino (3-1) e Piacenza (3-0). Attualmente, con 40 punti sono al quinto posto in classifica, posizione che garantisce l'accesso ai play off promozione. Trascinatore della squadra, affidata al confermato tecnico Andrea Burattini (ex Falconara), è il giovane (21 anni) opposto, nazionale australiano [illegible] Van Beest, gigante di 2,07 metri di altezza, che contende al venezuelano Joeè Matheus, che lo ha sostituito nel ruolo al Gioia Del Colle, il titolo di miglior schiacciatore del campionato di A2. Altro uomo-faro del team marchigiano è il tedesco Stefan Hubner, proveniente dal Berlino, centrale rapido ed efficace sia in primo tempo che [illegible] Il sestetto base del Loreto è completato dall'esperto regista Marcello Mescoli (l'unico titolare rimasto della precedente stagione), dalle ali Cosimo Gallotta (ex Alpitour di A1) e Samo Miklavc (ex Odbojkovski Slovenia), dall'altro centrale Antonio Costantini (ex Fano), dal libero Alfonso Bendi (ex Conad Forlì di A1). Prime alternative: Federico Pirri (ex Castelfidardo) in palleggio, Valerio Curti (ex Fano) al centro e Alessandro Campanari alla banda.

All'andata gli astigiani (privi di Cussotto e Cavallo infortunati) conquistarono un prezioso punto sul campo marchigiano cedendo solo al tie-break, dopo che si [illegible] portati [illegible] vantaggio 2-1. L'unica novità della [illegible] settimana in casa [illegible] è stato l'arrivo ad Asti, giovedì, del giovane (22 anni) attaccante bulgaro Mladen Mladenov (195 cm. di altezza). Il longilineo giocatore del Montana, formazione [illegible] secondo posto della massima serie bulgara, è in prova e oggi assisterà al match. Bravo a muro, è però [illegible] po' leggerino in attacco e, per ora, non rappresenta un'alternativa ai componenti l'attuale organico.

L'identità del sestetto rossoblù, oggi inizialmente in campo, sarà svelata solo all'ingresso delle squadre. Nell'ambiente la sconfitta di Falconara è stata assorbita senza particolari traumi e i giocatori in settimana si sono allenati [illegible] il solito impegno e profitto che sperano di poter tradurre in [illegible] risultato positivo.

Oggi al PalaConbipel si raccoglie[illegible] le adesioni (costo 35 mila lire) per la trasferta [illegible] pullman, domenica 4 febbraio, a Piacenza. Prenotazioni anche alla palestra Fidis (0141) 218.202).

LA [illegible]

Lamezia-Piacenza; Fano-Gioia Colle; Latina-Torino (giocata ieri); Cagliari-S. Croce; Mantova-Falconara; Grottazzolina-Livorno; Salerno-Isola Scala; **BM2-Loreto.**

CLASSIFICA

Isola Scala punti 46; Latina e Falconara 44; Cagliari 42; Loreto 40; Torino 34; Grottazzolina 32; Gioia Colle 31; Lamezia 28; Livorno 23; Santa Croce 22; **BM2 21**; Salerno 18; Piacenza 13; Mantova e Fano 9.

PROSSIMO TURNO

Domenica 4 febbraio, 17,30
Torino-Grottazzolina; Falconara-Livorno; S.Croce-Fano; Gioia Colle-Mantova; Lamezia-Salerno; **Piacenza-BM2**; Isola Scala-Latina; Loreto-Cagliari.

Oggi l'«A & B Cup» con oltre 300 ragazzi

Le speranze del nuoto in vasca alla Comunale

ASTI. La piscina comunale di via Gerbi ospita oggi 300 ragazzi in occasione della sesta edizione dell'«A&B Cup».

La manifestazione natatoria, che prenderà il via alle 9, [illegible] organizzata dall'Asti Nuoto ed [illegible] riservata alle categorie Esordienti «A» e «B». Sono attese una trentina di società provenienti da tutto il Piemonte. Quest'evento segue [illegible] una settimana la fase regionale dei campionati piemontesi, che aveva avuto come teatro sempre l'impianto astigiano.

Per il 2001 è stata cambiata la filosofia che era alla base del meeting: gareggiare di sera e in più tappe. Un impegno diventato proibitivo a livello organizzativo.

Stamattina gareggeranno gli Esordienti «B» nei [illegible] 100 misti e al pomeriggio gli Esordienti «A» nei 100 e 200 misti.

«Abbiamo voluto mante[illegible] una tradizione ormai consolidata - afferma il presidente dell'Asti Nuoto Giovanni Palumbo - e dedicarci alle categorie dei nuotatori più piccoli, che risultano altrimenti trascurate. Sono infatti pochi gli appuntamenti a livello regionale».

Oltre all'Asti Nuoto saranno presenti anche gli agonisti dello Junior Pentathlon. Tra le società sono annunciate una compagine di Piacenza e la rappresentativa cuneese. [e. a.]

Bocce serie A1

Dlf e Tubosider doppia vittoria e qualificazione

ASTI. Sabato positivo per Dlf e Tubosider, [illegible] due squadre astigiane impegnate nel massimo campionato di bocce. Nel girone A il Dlf ha vinto 18-2 la partita casalinga con la Rapallese, nel raggruppamento B [illegible] Tubosider si [illegible] imposta 16-4 [illegible] Roverino. Grazie [illegible] questi risultati le due squadre hanno definito, con una giornata d'anticipo sul termine della «stagione regolare», [illegible] rispettive posizioni di classifica. Nel girone A il Dlf concluderà [illegible] fase eliminatoria al primo posto in solitaria, nel girone B la Tubosider sarà la «damigella d'onore» della capolista Ferrero. Serie A, girone A. Risultati 6ª giornata di ritorno: Chierese-Fossano 8-12; Dlf-Rapallese 18-2; La Perosina-Valmerula 14-6; riposava Balangerese. Classifica: Dlf p.ti 17; La Perosina 14; Balangerese, Fosssano 13; Valmerula 10; Rapallese 7; Chierese 4. Serie A, girone C. Risultati [illegible] giornata di ritorno: Albisola-Cumianese 9-11; Aosta-Ferrero 6-14; Roverino-Tubosider 4-16; riposava Sassi. Classifica: Ferrero p.ti 12; Tubosider 16; Cumianese 13; Aosta 10; Roverino 8; Albisola 7; Sassi 2.

Per quanto riguarda le gare di oggi, sono ben quattro gli appuntamenti agonistici previsti in Asti e provincia. Oggi si gioca al CDC (coppie Under 14), a Cortazzone (poule a 12 quadrette Bcdd), ai Perosini [illegible] Antignano (terne Cdd) e [illegible] San Candido di Murisengo (poule quadrette Cccc). [a. la.]

[illegible] **BOWL[illegible]** Beppe Arduino e Simonetta Nocentini si sono laureati campioni provinciali (Aics) dopo la disputa, venerdì sera, del primo campionato organizzato in collaborazione con Albatros Comunicazio[illegible] 156 gli atleti in gara.

HOCKEY. La Moncalvese Junio[illegible] gioca oggi a Torino nel turno decisivo per approdare alle finali nazionali. Avversari delle Furie Rosse, Savona, Liguria, Cus Torino e Cernusco. [gi. m.]

TENNIS. Valter Roggero, 47 anni, funzionario dell'istituto bancario S. Paolo, è [illegible] riconfermato alla guida della Federtennis provinciale. Il consiglio è formato da Paolo Cavaglià, Dino Perissinotto, Gian Franco Ansaldo, Marcella Gaetano e Luca De Carolis. [e. a.]

[illegible] BASKET GIOVANI. Risultati del campionato Propaganda provinciale (primo turno): Carisport San damiano-Atl Cierre 30-103 (14-50); Annapiù Tricot Asti Basket-Maina Cierre 25-44 (12-23); Ucic Azeta-Pgs Futura 33-88 (12-50). [e. a.]

SCHERMA. Oggi a Torino, ai campionati regionali assoluti [illegible] fioretto maschile e femminile, sa[illegible] in gara anche le astigiane Elisa Sabbione e Frederique Roux; al debutto Roberto Rosso, tutti del club «Giorgio Ouirico». [e. a.]

RUGBY. Il «15» dell'Asti, oggi alle 14,30, affronta ad Alpignano il Valle Dora nella seconda [illegible] ritorno del campionato di C2. Gli astigiani sono quarti. [e. a.]

ATLETICA. Annalisa Maggiorotto (Alfieri) ha centrato il minimo sui 60 piani per i campionati italiani Promesse (in programma il 10 febbraio ad Ancona): con 7"95 è giunta quarta [illegible] un meeting a Bra. Nella stessa manifestazione Federica Ferrero si [illegible] piazzata seconda nelle Allieve. Quarta nei [illegible] ostacoli Antonella Giulivi, tutte dell'Alfieri. [e. a.]

MOTORI. Consegna dei premi Aci ai piloti astigiani che si [illegible] distinti nell'ultima stagione agonistica, [illegible] alle 16, in Provincia. Al termine presentazione del [illegible] Eurospeed. [gi. m.]

BASKET

Partitissima in C1. Nella D l'Azeta ospita (alle 18) l'Ivrea

La «Prestitempo» a Casale si gioca una fetta di primato

Ezio Armando

ASTI

E' il giorno di Junior Casale-Prestitempo. Oggi alle 17,30 si disputa il derby del campionato [illegible] C1 (terza di ritorno) che oppone la seconda [illegible] la terza della classifica, con i casalesi nel ruolo di inseguitori. In palio due punti che valgono per [illegible] prestigio, perché anche vincendo, i padroni di casa non raggiungerebbero gli astigiani.

Tra le due società esiste [illegible] rivalità che si è cementata nelle ultime stagioni, con le rispettive squadre a lottare gomito a gomito per una promozione. Era accaduto nel '98-99: Casale sempre in testa nel girone ma poi battuto nella finale play-off in due gare secche dalla Cierre: «I nostri avversari hanno sempre grandi ambizioni. Come noi del resto - dice il capitano astigiano Adalberto Oggero - Ma loro, [illegible] qui sta la differenza, le "sparano" ai quattro venti. Sono cose che danno fastidio e fanno aumentare la voglia di battere Casale». Una soddisfazione già raggiunta all'andata: «Ad Asti abbiamo fatto abbastanza male ai casalesi. Abbiamo disputato una delle nostre migliori partite. I nostri avversari [illegible] arrivati al palazzetto convinti di vincere. La sconfitta li ha ridimensionati e la dirigenza si è buttata sul mercato, prendendo Vidili e Nicoli. [illegible] li battiamo di nuovo, chissà [illegible] accadrà». Vidili arriva [illegible] Ferrara (B1) e in passato ha giocato in A1 nella Fortitudo e a Siena. E' lui il cestista che fa più paura: «Ma per noi nell'impostazione del gioco non cambia nulla. Applicheremo la solita marcatura aggressiva. Ci alterne[illegible] su di lui io, Bertello e Allara. Attenzione però: ci [illegible] altri elementi di valore da controllare come Valentini e Binis».

Classifica. Pavia 26 punti; Prestitempo 24; Junior Casale 20; Pavia 18; Il Giornalino Alba, Oleggio, Auxilium Torino 16; Derthona 12; Dogliani, Alessandria, Varese 10; Varazze 8; Genova 6; Novara 4.

SERIE D. Reduce dall'imprevisto stop della prima di ritorno, l'Azeta affronta alle 18 al palazzetto dello sport [illegible] via Gerbi l'Eporedia Ivrea. Un incontro che non dovrebbe presentare grosse difficoltà per il sodalizio di Guerreschi, essendo gli eporediesi ultimi in graduatoria. L'Azeta è invece seconda [illegible] due punti dal Cirià.

CALLIANO. Domani alle 21 nel salone della Pro loco, verranno presentate le protagoniste della 26ª edizione del Torneo di tamburello [illegible] del Monferrato. Cambia [illegible] il numero delle formazioni al via che da sette (come sembrava nell'incontro di metà gennaio), sono tornate ad essere 9 con il «sì» di Rocca che si ripropone con i gemelli Claudio e Danilo Gaetani e il «mancino» Massimo Accossano. A sorpresa è arrivata anche la richiesta di partecipazione di una seconda squadra di Portacomaro, voluta dal presidente della Pro loco Piero Bonzano. Intanto si stanno definendo gli altri quintetti. Questa la situazione degli organici: il Montemagno campione in carica punta [illegible] sui [illegible] gioielli Stefano Panzini e Filippo Nobile. Grazzano presenta [illegible] «squadrone» con Fulvio Natta, il «vecio» Beppe Tirone, e il jolly Umberto Mignani, finalista lo [illegible] anno con il Real Castell'Alfero. Il Portacomaro di Tino Daccà si affida [illegible] Dario Biletta, Sandro Ferrero e al mezzovolo Luca Stella. A Calliano il campione italiano veterani Elio Prette formerà un trio di tutto rispetto insieme [illegible] Mauro Balliano ed Alberto Bicocca. Luigino Materozzi [illegible] Silvano De Marchi, «mancino» rivelazione della passata stagione, si propongo[illegible] [illegible] coppia d'oro del Castell'Alfero. A Grana, al rientro dopo una paio di stagioni fuori dalla mischia, la struttura base della squadra sarà formata da Aldino Carretto, Renzo Morando [illegible] Corrado Soffiantino. Ancora in via di definizione il Vignale. Il torneo prenderà il via alla seconda domenica di aprile, preceduto dalle prime due giornate della Coppa del [illegible]onferrato memorial «Adriano Fracchia». Da quest'anno le partite si disputano al meglio dei 16 giochi. La finalissima il 12 agosto a Vignale. [gi. m.]

Contro la squadra torinese i «galletti», terz'ultimi, cercano il rilancio in classifica

L'Asti al «Bosia» oggi sfida i suoi ex

Tra gli avversari ci sono Sangilles, Camani e Lucca

ASTI

Il tecnico biancorosso Benedetto Pasqua insegue [illegible] prima vitto[illegible] al «Censin Bosia» contro [illegible] Nizza Millefonti che schiera [illegible] pattuglia di ex: Sangilles, Camani e Lucca. L'Asti affronta la squadra di quartiere torinese con l'acqua alla gola e con l'incubo retrocessione. Pasqua ha portato una ventata di entusiasmo [illegible] non ha la bacchetta magica e soprattutto non è in grado di trasformare in campioni una formazione modesta, senza un regista e imbottita [illegible] giovani con scarsa esperienza. La formazione è scivolata nel disinteresse generale (con la Fossanese allo stadio c'erano [illegible] settantina di spettatori) e ancora di più in classifica, dove è terzultima con 17 punti. Ora le speranze biancorosse sono riposte nei gol di Fabrizio Alandi, acquistato dal Trino per colmare il buco lasciato da Beppe Falzone, messo fuori uso da una broncopolmonite. Alandi ha disputato uno spezzone di partita a Novi. Con il Nizza affiancherà Nobile mentre Di Trani [illegible] piazzerà [illegible] le punte. [illegible] difesa Cerrato dovrebbe essere il secondo marcatore al fianco di Favaretto con lo spostamento a centrocampo [illegible] Valpreda. Tra i galletti mancherà Bordini, espulso [illegible] la Novese.

Ivan Valpreda, 21 anni, giovane promessa dei «galletti» giocherà a centrocampo nella difficile sfida al «Bosia» contro il Nizza Millefonti

Terza giornata di ritorno (ore 14,30): Libarna-Acqui; Trino-Chieri; Centallo-Cumiana; Sommariva Perno-Fossanese; Castellazzo-Giaveno; Asti-Nizza Millefonti; Pinerolo-Novese; Villafranca Piemonte-Saluzzo.

Classifica: Pinerolo, Trino 32; Giaveno 28; Chieri 27; Centallo, Acqui 26; Saluzzo, Sommariva, Nizza Millefonti 25; Fossanese 23; Cumiana 21; Castellazzo, Novese 19; Asti 17; Libarna 15; Villafranca 8. [e.a.]

La Prima di nuova in campo

Oggi al via il girone di ritorno In Seconda si giocano i recuperi

Gianluca Forno

Nel campionato di calcio, Prima categoria, è in programma la prima [illegible] ritorno. Nel girone B il Milan club riparte dalla non facile trasferta [illegible] Cerano in [illegible] dell'Olimpia S. Agabio. I rossoneri hanno disputato un brillante girone di andata, nonostan[illegible] per lungo tempo abbiano dovuto vedersela, oltre che con gli avversari sul campo, anche con un'incredibile catena di infortuni. Galtarossa e Castrignanò si sono riaggregati al gruppo, mentre [illegible] condizioni di due elementi determinanti come Marello e Rubba sono ancora [illegible] valutare.

Nel gruppo H la Nicese attende la visita del Carrosio: l'obiettivo dei giallorossi [illegible] quello di ripartire subito con il piede giusto per continuare nella lunga battaglia con Sale (soprattutto) [illegible] Felizzano per la vetta del campionato. I ragazzi [illegible] Moretti sperano anche in un concreto aiuto da parte dell'altra astigiana, la Castelnovese che rende visita proprio al Felizzano. Per la squadra di Barbieri e Marchisio si tratta [illegible] una trasferta difficile, ma Redento e compagni cercheranno [illegible] volta di dimostrarsi temibili fuori casa.

SECONDA CATEGORIA. Nel girone O in programma due match che non si erano giocati nella [illegible] invernale. Molto interessante la [illegible] Rocchettaisola e Don Bosco, con i locali che cercano la vittoria per riavvicinarsi alla capolista Giraudi (impegnata oggi a Pessione in un triangolare amichevole con Shaker e Real Chieri). Il Don Bosco di Mario Pandolfi sarà tuttavia un rivale molto ostico. Sul campo del Palazzetto uno Junior Asti con assoluta necessità dei tre punti in chiave salvezza ospita il Quattordio.

Due astigiane in campo anche nel gruppo N. [illegible] Pro Valfenera gioca a Moncalieri [illegible] il Borgo Mercato, una delle squadre [illegible] competiti[illegible] del campionato. I ragazzi di Tealdi, in caso [illegible] risultato positivo, potrebbero avvicinare la zona play off, [illegible] interessanti prospettive per il futuro.

Il Castelnuovo Don Bosco recupera invece la gara contro la Montatese, rinviata domenica scorsa. Le due squadre, d'accordo con la Federazione, hanno però deciso di invertire i campi e il match è quindi in programma a Montà d'Alba. Per la compagine di Dova ci sono in palio importanti punti salvezza. Calcio d'avvio alle 14,30.

TERZA. Si disputa oggi un recupero del campionato di Terza categoria. Sul campo di via Fregoli alle 14,30 si gioca Factotum-Mombercelli.

CALCIO [illegible] Risultati delle partite [illegible] torneo regionale disputate ieri: Asti-Canelli 0-4; Arquatese-M. Giraudi rinv.; Nuova Villanova-San Mauro 1-3.

[illegible] DONNE Per il campio[illegible] femminile [illegible] serie D questo pomeriggio la Sanmarzanese di Valter Faudella ospita il Real Garino; il Giraudi allenato da Piero Amerio [illegible] invece [illegible] dalla trasferta in casa del Valsusa.

TIRO CON L'ARCO INDOOR

Passerella di campioni al «Trofeo Douja d'Or»

Sono 260 gli arcieri provenienti da Piemonte, Valle d'Aosta ed Emilia Romagna in gara nel trofeo «Douja d'Or 2001», manifestazione di tiro con l'arco che si [illegible] iniziata ieri e prosegue oggi (dalle 9) nella palestra del liceo scientifico «Vercelli» ad Asti. In gara anche Alberto Alciati, 20 anni, più volte tricolore e azzurro. Gli altri astigiani sono Maurizio Biolcati, la grande promessa Federica Borgo, Vincenzo Gherlone, Fabio Resta e l'italo-rumeno Laszlo Szabo. Allenatore Roberto Neretti. Alla premiazione interverranno il vicepresidente nazionale della federazione Mario Scarzella e il presidente del comitato regionale Odilia Coccato. Nella foto il gruppo degli atleti astigiani. [e. a.]

In Promozione

Villanova prova la fuga

Dopo [illegible] [illegible] di sosta, con la prima di ritorno, riprende il campionato [illegible] Promozione. Canelli e Nuova Villanova, squadre in ascesa, inseguono il sogno dell'Eccellenza, Moncalvese e Junior Canelli la salvezza e il Sandamianferrere l'aggancio [illegible] play-off.

Canelli. La formazione spumantiera ospita la Gaviese, compagine di centroclassifica. Nella sfida odierna ci [illegible] anche Conlon e Zunino, rientrati dall'Argentina.

Junior Canelli. La matricola [illegible] girone affronta a San Salvatore il Monferrato. All'andata debuttò con [illegible] vittoria. [illegible] frattempo [illegible] cambiato l'allenatore, Allievi ha preso il posto di Alberti, e [illegible] canellesi continuano [illegible] navigare in acque agitate. Lo Junior scenderà in campo [illegible] il lutto al braccio per la morte di Rita Dellapiana, moglie di Bruno Mogliotti, titolare della Fimer, sponsor della squadra.

Moncalvese. Gli aleramici giocano in trasferta con la Crescentinese, che all'andata si era imposta per 4-0. Nell'attacco biancorosso rientra Incardona.

Sandamianferrere. Turno difficile per l'undici sandamianese, ad Ovada. Il tecnico rossoblù Gianni De Maria disporrà della rosa al completo.

Classifica: Ovada 32 punti; Cavaglià 29; Borgovercelli, Canelli 28; Piovera 27; Fulgor Valdengo 26; Sandamianferrere 21; Gaviese, Val Mos, Crescentinese 18; Monferrato 16; Moncalvese, San Carlo 15; Junior Canelli 13; Viverone 9; Pontecurone 6.

[illegible] **Villanova.** Campione d'inverno, la Nuova Villanova andrà a far visita alle Valli Monregalesi. La prima [illegible] ritorno offre nel suo menù la sfida tra Cheraschese e Albese, che potrebbe modificare la graduatoria.

Classifica: Cheraschese, Nuova Villanova 31 punti; Trofarello 28; Albese 27; Narzolese 25; Don Bosco Michelino, Pro Dronero 24; Valli Monregalesi 21; Sommarivese, Piossasco 19; Augusta, Saviglianese 14; Castagnole, Airaschese 13; Olmo 10, Poirinese 7. [e. a.]

FIAT DOBLÒ CARGO. SE PUOI PENSARLO, PUOI FARLO.

www.fiatdoblo.com

① PIÙ SPAZIOSO.

Spazio ai massimi livelli: 3,2 m³ per un volume di carico fra i più ampi del suo segmento, superficie interno d'appoggio di 2,2 m². Portata utile di 625 kg.

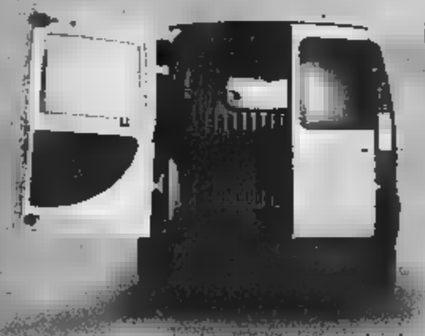

② PIÙ ACCESSIBILE.

Batte ogni record: fino a due porte laterali scorrevoli larghe 685 mm, le più ampie della categoria; altezza da terra del piano di carico di appena 535 mm; porte posteriori a due battenti asimmetrici e vano merci con protezione fiancate.

③ PIÙ CONFORTEVOLE.

Comfort senza uguali: posizione di guida rialzata per il massimo della visibilità, leva cambio su plancia, cristalli atermici, mensola portaoggetti sotto il tetto della cabina, paratia divisoria, strumentazione analogica con trip computer digitale. In più, a richiesta, climatizzatore e autoradio.

④ PIÙ SICURO.

Ai vertici nella categoria: barre anti-intrusione, struttura anteriore a deformabilità controllata, sistema antincendio FPS, a cui è possibile aggiungere airbag per il conducente ed il passeggero, ma anche airbag laterali ed ABS dell'ultima generazione.

VEICOLI COMMERCIALI FIAT. L'ITALIA CHE LAVORA. FIAT

TRONY
Gruppo Uni Euro

[VC] VERCELLI
Via Galileo Galilei
Piazzale Camarano
Tel. 0161 94692

[BI] GAGLIANICO
Via Cavour
angolo Cascinetto
Tel. 015 544965

Trony, Liste nozze senza paragoni.

Scegliere la lista nozze è sempre un momento delicato e importante.Trony del gruppo uniEuro vi garantisce una lista completa di tutto ciò che vi accompagnerà nella vostra futura vita di coppia:dai cristalli ai casalinghi, dall'elettronica alle porcellane,dal frigorifero al forno microonde,dal TV color all'impianto stereo,dalla lavatrice al forno.Voi sapete cosa volete: il meglio.La tecnologia piu'moderna,perché quello che scegliete oggi deve durare nel tempo.Il design più elegante,perchè la vostra casa si merita il massimo.L'offerta più ampia,perchè i vostri gusti devono sempre essere soddisfatti.E poi,anche il rapporto qualità/prezzo è importante,soprattutto in un momento in cui le spese sembrano non finire mai.Solo grandi marchi in tutti i settori per Liste Nozze complete

lista nozze

Nell'anno in provincia di Biella e Vercelli si sposeranno in 1.000,soltanto 250 potranno fare la lista Trony ...ecco le fantastiche novita' che offriamo esclusivamente a chi effettuera' la lista nei punti vendita Trony del gruppo Uni Euro (Reg. Int. al punto vendita):

- Tessera "fedeltà trony" della durata di 1 anno
- 2 anni di garanzia su tutti gli elettrodomestici
- Liste Nozze premiate e una favolosa sorpresa

serafino zani cierre' VINASON&C Eschenbach Pagnossin IVV
Villeroy&Boch guzzini VICEVERSA' Sarazzoni

Scriveteci per i vostri suggerimenti. Email:Listenozzetrony@gruppounieuro.com

BENNET VIGLIANO

COSTA MENO

MOZZARELLA
SANTA LUCIA
L. 11.440 al
CARTE
1.430
€ 0,74

CON LE CARTE BENNET CLUB
5.370
€ 2,77

APERITIVO ANALCOLICO CRODINO
conf. da 18 bottiglie da cl 18 cad.

SCARPE
UOMO/DONNA
vari
10.000
al paio

ASSE DA STIRO
CON LE CARTE BENNET CLUB
9.000
€ 4,64

DETERSIVO IN POLVERE
PER LAVATRICI LANZA
sacco da 10 misurini
CON LE CARTE BENNET CLUB
8.900
€ 4,60

È UN'OFFERTA VALIDA DAL

29 GENNAIO AL 4 FEBBRAIO

www.bennet.com

SALVO ESAURIMENTO SCORTE
SOLO NEL PUNTO VENDITA DI VIGLIANO
DAL 29 GENNAIO AL 4 FEBBRAIO 2001
OFFERTA VALIDA
SONO PUBBLICATE
FOTO
LE
FISCALI
CASO DI EVENTUALI ERRORI
SUBIRE VARIAZIONI
ALLE

DAL 22 GENNAIO AL 4 FEBBRAIO

CONVENIENZA... FAI DA TE

bennet

VIGLIANO BIELLESE (BI)

superstrada Biella-Cossato
USCITA VALDENGO - TEL. 015/8285130

Pizza e Cucina
Ristorante
Via M. Libertà, 67 - 13836 Cossato (BI)
Telefono 015 921084
Chiuso il lunedì

LA STAMPA
PAGINA 39 DOMENICA 28 GENNAIO 2001

BIELLA
E PROVINCIA

REDAZIONE VIA DELLA REPUBBLICA 29, TELEFONO 015 26191 / 015 355230. FAX 015 2522379. E-MAIL BIELLA@LASTAMPA.IT
SRL, AGENTE PUBLIKOMPASS S.P.A. VIALE ROMA II. TELEFONO 015 8491212. FAX 015 8493325

Pizza e Cucina
Ristorante
Via M. Libertà, 67 - 13836 Cossato (BI)
Telefono 015 921084
Chiuso il lunedì

L'altra notte a Cerreto Castello. Carolina, 20 anni, stava attraversando la provinciale

Consigliere di Fi investita: grave

Figlia del senatore vercellese Lorenzo Piccioni

Carolina Piccioni è consigliere comunale a Vercelli per il gruppo di Forza Italia

Franco Piras
CERRETO CASTELLO

Carolina Piccioni, anni, consigliere comunale a Vercelli e figlia del senatore Lorenzo Piccioni, del gruppo di Forza Italia, è stata investita l'altra a Cerreto Castello, davanti alla birreria «Gasolina road bar» di Quintino Sella.

La giovane è ricoverata all'ospedale «Degli Infermi» di Biella in prognosi riservata: nell'incidente ha riportato gravi ferite e anche la frattura dell'anca e del bacino.

Secondo una prima ricostruzione dei carabinieri, verso l'una Carolina Piccioni era diretta proprio nel locale pubblico e stava attraversando la provinciale quando, proveniente da Biella, sopraggiunta la Punto condotta da Eleonora M., 30 anni, residente a Cossato.

L'urto è stato violento: la vercellese è scaraventata in aria e poi è ricaduta dopo compiuto un volo di alcuni metri.

L'allarme è stato immediato. Sul posto è intervenuta l'ambulanza medicalizzata del 118. L'équipe è pronto soccorso ha provveduto alle prime cure, poi la giovane è stata trasferita sull'autolettiga che, a sirene spiegate, si è diretta al nosocomio cittadino.

Eletta giovanissima in Consiglio comunale alle ultime amministrative di Vercelli (quando il padre candidato a sindaco per il Polo), Carolina Piccioni s'è diplomata quest'anno al liceo Scientifico di Vercelli. La giovane collabora strettamente con il padre e proprio ieri mattina avrebbe dovuto presenziare all'inaugurazione del nuovo ufficio del senatore a Casale: ufficio che la ragazza avrebbe dovuto dirigere.

Poco prima, alle 21,30 a Cossato, all'incrocio tra via Mazzini e via Matteotti, si era verificato un altro incidente, dove rimasero coinvolte la Peugeot di Donatella C., 42 anni, di Cossato, e la «Rover» di Giuseppe M., 28 anni, di Vigliano.

Per effetto dell'urto, sulle cui cause indagano i carabinieri di Cossato, una delle due auto è finita contro una pompa del vicino distributore dell'Agip, provocando solo lievi danni.

Nessuna grave conseguenza anche per i due conducenti, soccorsi e trasportati all'ospedale di Biella dalle ambulanze del 118.

Per un guasto ad uno scambio, locomotore in manovra esce dai binari

Incidente alla stazione S. Paolo Deraglia la motrice per Santhià

Paura alla San Paolo: motrice in manovra è uscita dai binari. Tanto spavento ma nessun ferito

BIELLA

Incidente ieri mattina alla stazione ferroviaria di San Paolo: motrice in manovra è uscita dai binari. Tanto spavento ma nessun danno al macchinista.

Erano le quando l'automotrice che stava entrando in stazione dove avrebbe dovuto caricare i passeggeri diretti a Santhià, per un guasto al deviatore di uno scambio, è deragliata. Il treno si è inclinato destra con la parte anteriore e si è bloccato in una zona a una cinquantina di metri dalla stazione, dove la linea ferroviaria compie un'ampia curva.

Il personale della stazione ha provveduto ad allestire treno di riserva a by-passare l'ostacolo imprevisto. I collegamenti con Santhià hanno subito inesorabilmente qualche ritardo «ma i disagi per i passeggeri sono stati contenuti», dicono i dirigenti delle fs.

Successivamente da Novara è arrivato apposito carro-attrezzi, ma solo dopo le 17 il binario è stato riattivato. [f. p.]

L'associazione ha organizzato un grande convegno con magistrati ed esperti

Usura, l'Ascom suona l'allarme

«Siamo una zona a rischio»

Da sinistra il presidente dell'Ascom Giovanni Pozzi e il procuratore della Repubblica Ugo Adinolfi

L'avvocato e consigliere comunale del gruppo di Fi Fabrizio Ponzana (a sinistra) e il pm biellese Nicola Serianni

Il direttore Macchetto: «La situazione non è drammatica il problema esiste comunque»

Daniele Pasquarelli
BIELLA

L'Ascom lancia l'allarme usura. Lo fa in modo sicuramente soft, ben sapendo che la realtà biellese è lontana anni luce da tristi condizioni estorsive gestite dalla criminalità organizzata.

«Ma questo significa che la provincia laniera sia un'isola felice» dice Giancarlo Macchetto, il direttore dell'associazione presieduta da Giovanni Pozzi. Così, per mercoledì alle 21 nella sede di via Tripoli 1, è stato organizzato un convegno che vedrà la partecipazione di qualificata assemblea. Al tavolo dei relatori infatti stati invitati il procuratore capo Ugo Adinolfi, il sostituto Nicola Serianni, il presidente del gruppo «Fidi terziario Piemonte» Roberto Bonati, il responsabile della Federconsumatori biellese Danilo Frezzati e il mediatore creditizio Enzo Mario Napolitano; moderatore (e anche promotore dell'incontro), sarà l'avvocato Fabrizio Ponzana, consigliere comunale di Fi.

«Il fatto che questo appuntamento sia aperto al pubblico e a tutta la cittadinanza significa che non sarà un dibattito di tipo tecnico - aggiunge Macchetto -. Dall'interno dell'Ascom ci sono giunte alcune segnalazioni, o meglio alcune conferme che questo problema esiste, seppure in forma grave come comunemente s'intende. Lo definirei un fenomeno strisciante, che magari si nasconde anche dietro certi fallimenti. Ma il compito dell'associazione che rappresento non è quello di denunciare e di indagare. Il nostro dovere è invece aiutare gli iscritti e i commercianti in genere a comprendere queste problematiche e ad affrontarle nella maniera migliore».

L'incontro sarà caratterizzato anche da testimonianze dirette. «Hanno dato la loro adesione il responsabile torinese di un'associazione contro l'usura, da lui fondata proprio a seguito di disavventure con prestasoldi - conclude direttore dell'Ascom -. Ci sarà anche il biellese Alberto Serena, pure lui portavoce di un gruppo locale che sovente si è rivolto in procura per segnalare fatti illeciti».

A fianco sempre da sinistra il direttore dell'Ascom Giancarlo Macchetto e il mediatore creditizio Enzo Mario Napolitano

A palazzo giustizia, negli ultimi anni, le denunce per usura sono cresciute di numero. E' altrettanto vero però che alcuni processi, scaturiti a seguito di provvedimenti anche clamorosi l'arresto di persone piuttosto conosciute, si sono conclusi con l'assoluzione degli imputati.

«Saremo presenti a questo convegno soprattutto per ascoltare - dice il procuratore della Repubblica Ugo Adinolfi -. Come detto quella biellese una realtà, ad esempio ho conosciuto nel mio lavoro al Sud, in cui il fenomeno è molto grave e si accompagna spesso a reati collegati all'estorsione. Ma da ciò che ho potuto constatare dopo il mio arrivo in città che qualche problema, ad esempio nel collegamento tra promotori finanziari e istituti di credito, esiste. Del resto l'usura uno dei comportamenti più "vecchi" dell'uomo, che nell'antichità non era nemmeno combattuto; anzi, veniva punito il debitore. Ora non è più così e anche per questo, mercoledì sera, dovremo saper tranquillizzare chi sarà ad ascoltarci».

IERI I FUNERALI DEI DUE OPERAI

Il dolore di Candelo e Valdengo

BIELLA. Centinaia di persone, ieri a Candelo e a Valdengo, hanno detto addio a Renzo Triban e a Graziano Roccato, le due vittime dell'esplosione alla Pettinatura Italiana. Ai funerali una folla di colleghi e di sindacalisti, politici e amministratori pubblici. Nelle due messe funebri, i parroci hanno tentato di confortare i familiari. Ma il pensiero è andato anche agli operai feriti che ancora stanno soffrendo, e a tutti i dipendenti dello stabilimento di Vigliano, che vivono un periodo di dolore e di incertezza. Si sono leggermente aggravate, intanto, le condizioni di due lavoratori ustionati, Mario Falla e Pasquale Carà.

Tutte A PAGINA 41

in Via Italia 12 a Biella

I GRANDI SALDI

di

ROBERTO RONCO

sette vetrine di occasioni per tutti

Com. Eff. 2/1/01

Il Cordar presenta il moderno impianto sorto ai confini con Ponderano

Il presidente del Cordar Ramella e il direttore Giovannini; sopra, il vice Giono

Festa per il nuovo depuratore

Il 2 e 3 febbraio con le scuole ed un convegno

I vertici del Cordar ■ presidente Antonio Ramella, i vice Ruby Giono e Giorgio Gaido e il direttore Walter Giovanninì presenteranno domani alla stampa il nuovo depuratore della città di Biella, sorto ai confini con Ponderano ■ annunceranno ■ programma della festa d'inaugurazione dell'impianto, prevista per venerdì e sabato ■ e 3 febbraio.

Venerdì mattina il complesso sarà visitato da diverse scolaresche del Biellese mentre al pomeriggi i tecnici saranno a disposizione dei cittadini che lo desiderano per illustrare le moderne tecniche di depurazione che consentono di ridare all'ambiente acqua perfettamente riutilizzabile sia per l'agricoltura sia per l'industria. E' una festa che ■ Cordar ha organizzato per proseguire l'opera di sensibilizzazione avviata nei confronti dei giovani ■ dei cittadini in genere sull'importanza dell'acqua come risorsa. In questa ottica sabato mattina al teatro don Minzoni ci sarà un importante convegno con la partecipazione del direttore generale del ministero dell'Ambiente Mascazzini. Seguirà alle 15 l'inaugurazione del depuratore.

Il nuovo impianto ai confini con Ponderano è costato undici miliardi, cinque dei quali sono stati messi ■ disposizione dalla Regione. E' tra i complessi tecnologicamente più avanzati costruiti in questi ultimi anni in Italia. Intanto è coperto e quindi trattiene all'interno gli odori fastidiosi che arrivano dalle grandi vasche ■ decantazione. Inoltre alla fine ■ una complessa di trattamenti dei reflui, l'acqua prima di essere restituita all'ambiente viene irradiata da raggi ultravioletti che abbattono gli ultimi batteri. Ma particolare cura ■ stata messa anche nella salvaguardia dell'ambiente di lavoro: tutto il ciclo può seguito a distanza attraverso un circuito di telecamere.

Il depuratore ha finito nei giorni scorsi il periodo di rodaggio, con ■ messa a punto di tutti i sistemi ■ in grado di lavorare solo tutti i reflui della città ma anche gli scarichi di Occhieppo Inferiore e Superiore, Sordevolo e Pollone. [m.al.]

Polemica Asl

Tonino Galli non lascerà l'ospedale

Nessuna lettera di dimissioni per il professor Tonino Galli, capo dipartimento di Chirurgia dell'ospedale di a. Dopo la ridda di notizie ■ indiscrezioni, nella gran parte confermate dalla stessa Azienda sanitaria e provocate dalle polemiche sui tagli al bilancio imposti dalla Regione, il medico ha chiarito la sua posizione.

«Attualmente al "Degli Infermi" c'è grande confusione - ha affermato Galli - Ma io non ho mai pensato ■ lasciare ■ nosocomio e nemmeno ne ho mai fatto parola con il direttore generale Giovanni Zenga, che ho incontrato proprio ■ questi giorni. Il mio incarico scadrà nel quando andrò in pensione, e solo allora deciderò come comportarmi».

Dopo il trasferimento ■ Borgosesia nell'88, il professore ha sempre operato nei reparti dell'ospedale. Due anni fa, da primario è stato poi nominato capo dipartimento passando così alla guida del suo reparto (la Chirurgia A) e di altre sei divisioni, la Chirurgia C, Orl, Oculistica, Traumatologia, Anestesia ■ Odontostomatologia.

Intanto fra polemiche e prese di posizione, sarebbero confermate ■ dimissioni di Franco Bobba, primario di Cardiologia e della dottoressa Gallione in direzione sanitaria. ■ compito che dovrà assolvere Zenga, tagliare circa 150 posti di lavoro nell'organico del «Degli infermi», è infatti assai delicato. [p. g.]

I distributori aperti per turno

Ecco l'elenco dei distributori ■ benzina aperti oggi per turno. A Biella: Q8, via Milano 32 e via Ivrea; Api, via Cottolengo; Esso, via Candelo 50 ■ via Ogliaro 4; Fina, via Rosselli 144; IP, via Ivrea 34; Shell, corso Europa 2. A Cossato: Agip, via Mazzini 3. [r. s.]

SUBACQUEA

Salta il primo incontro d'immersione al Mucrone

Era in programma oggi ma per problemi tecnici è saltato l'incontro «Immersione sotto il ghiaccio», previsto al lago del Mucrone, ad Oropa. Resta invece confermato il secondo appuntamento (analogo ■ quello di oggi) sabato 24 e domenica 25 febbraio. Per più informazioni 015-2455929 o 8495131. [r. mo.]

INIZIATIVE

La Caritas contro ■ sfruttamento delle donne

Dopo il convegno Caritas «La tratta delle donne ■ scopo di sfruttamento sessuale - Ipotesi ■ esperienze per affrontare concretamente ■ problema sul territorio», in settembre, sono previsti una serie di incontri di formazione ■ di approfondimento, per offrire ulteriori strumenti sugli aspetti connessi al problema ■ verificare interesse e disponibilità ad impostare progetti sul territorio. Gli incontri (in Seminario dalle 21 alle 23) partono venerdì prossimo. Info: 015.21.268 o s.minola@tin.it. [g. co.]

RICORRENZE

Salussola, festa per i 100 i di Carolina Lacchia

Gran festa oggi ■ Salussola dove Carolina Lacchia compie cento anni, attorniata dalla figlia Graziella, da nipoti ■ pronipoti. Per la decana l'amministrazione comunale ha organizzato una simpatica cerimonia: in mattinata sindaco e giunta andranno a trovarla per consegnarle un piccolo omaggio. Nata a Salussola, dopo ■ matrimonio con il ferroviere Giuseppe Beduglio si era trasferita ■ Biella. Rimasta vedova era rientrata in paese. [d. sa.]

Falso allarme bomba alla Edilnol di Vigliano

Falso allarme bomba ieri mattina ■ Vigliano per pacco trovato davanti alla Edilnol, dagli uomini della vigilanza notturna. Sul posto intervenuti polizia ■ artificieri ed ogni timore è rientrato non appena gli agenti hanno scoperto che l'involucro conteneva soltanto il pistone di una macchina che un corriere, dopo aver trovato gli uffici chiusi la sera prima, aveva lasciato accanto all'ingresso con tanto di bolla d'accompagnamento. [f. p.]

TEMPO LIBERO

Go-kart sulla i ieri a Stavello

Da ieri è riaperta a Stavello sulla panoramica Zegna la pista di go-kart sulla neve ricavata sul piazzale del bocciodromo. L'impianto funziona tutti i giorni escluso il lunedì. [w.d.b.]

IERI LA GIORNATA DELLA MEMORIA

Iniziative in città e ■ Cossato

■ è svolta anche nel Biellese la «Giornata della memoria». Mentre in città, ■ Villa Schneider, l'assessore Barazzotto ha annunciato il decollo ■ ricerca condotta dagli studenti in collaborazione con l'Istituto storico della Resistenza (che si concluderà fra una decina di mesi con pubblicazione ed una mostra), nella foto di Corrado Micheletti è ripreso l'allestimento realizzato nell'atrio del teatro Comunale di Cossato che affronta i temi dell'Olocausto ■ che rientrava in serie di iniziative rivolte ai ragazzi. [c. gi.]

Ottobre 1927, il «lunedì nero» della Wall Street biellese

Pier F.Gasparetto

ABBASSO i mutui usurari, lunga e facile vita ai mutuatari? Le banche d'accordo, chissà perché. Anni fa ci si era provata a viaggiare sulla via pia ■ spedita della generosità benintenzionata banca biellese che diceva di sorta, appunto, nell'unico, lodevole scopo di "consentire ai risparmiatori di poter collocare facilmente e prontamente a frutto i propri risparmi ed ottenere prestiti senza ricorrere a vie burocratiche e costose". Ne era risultato un clamoroso fallimento, chissà perché. E tutto sulle spalle dei risparmiatori.

Quella banca benintenzionata portava il nome ■ Credito Biellese ed aveva aperto i battenti nel mese di maggio del 1919. Si era, dunque, a poche ore della fine della guerra, ■ soldi in giro non ne vedevano per niente. I casi erano due: ■ proprio erano spariti del tutto ■ venivano tenuti nascosti in bene al sicuro, fidarsi ■ bene non fidarsi è meglio. Ecco: il Credito Biellese era nato appunto in questa funzione: garantire fiducia ai risparmiatori diffidenti: E ottenere, in cambio, i loro risparmi.

Per assicurarle fin dal primo vagito, la nuova banca venne affidata ■ padrini di grandissimo riguardo, di altissima stima e di indiscutibile moralità, nomi da metterci la mano sul fuoco, anzi, da consegnarci subito ad occhi chiusi il portafoglio: il canonico direttore de "Il Biellese", il teologo rettore del Santuario di Oropa, altri due sacerdoti, un paio di avvocati, e persino un conte, un certo Riccardi. Allo svolazzare rassicurante di tante tonache e toghe i risparmiatori accorsero in folla pregando che venissero accettati i loro risparmi. Di lì a poco, le filiali del granitico Credito Biellese sorsero come funghi in quasi tutti i paesi, su fino a Piedicavallo, giù fino ■ Santhià. Presto l'entusiastico passaparola dei risparmiatori biellesi raggiunse le regioni limitrofe, e dal vercellese, dal canavese, dalla valle d'Aosta giunsero nugoli di risparmiatori a consegnare ad occhi chiusi il portafoglio, mettendo le loro mani sul fuoco certi dell'impossibilità di scottarsi.

Quei loro risparmi finirono tutti in cenere, altro che scottatura. Fu di lunedì, il 17 ottobre del 1927. L'orario di apertura delle banche era ancora lontano, ma già piccola folla si addensava attorno all'edificio del Credito Biellese, nuove persone sopraggiungevano, si formavano capannelli, volti angosciati, increduli, parlottare convulso. Era corsa in un lampo la voce che da quel giorno gli sportelli ■ quella banca non si sarebbero più aperti. Impossibile, alle 8,30 in punto, vedrete, apriranno.

Passarono le 8,30, le nove, tutta la mattinata, la banca rimase chiusa. La folla in attesa passò dall'angoscia al panico, vi furono di disperazione, vi furono suicidi. Tonache ■ toghe vennero arrestate, rinchiuse nelle carceri Piazzo, seguiranno processi e condanne, da sei a tre anni di reclusione, ■ multe in proporzione. Ma tutto questo consolò poco le ventottomila famiglie che nel lunedì nero della Wall Street biellese avevano perso quasi per intero i loro risparmi. Consolò poco persino il vescovo, mons. Garigliano, impreparato e nuovo alle ristrettezze: "Mi trovai nien■ - si lamenterà - in casa neppure ■ denaro per comperare il pane"

Quali i veri responsabili, dove i veri errori? Le spiegazioni ■ le giustificazioni non sono mancante, persino troppe. E da allora tutte le banche subito a dire: che cosa succede con i crediti generosi. Basta a consolare i risparmiatori?

Società della grande distribuzione 40 punti vendita, dipendenti, per il rafforzamento organizzazione ■ sostegno del significativo sviluppo della propria consolidata presenza in Lombardia, Piemonte ed Emilia,

GIOVANI

aventi età compresa tra i 20 i 28 anni, con cultura medio-superiore, al fine di avviarli alla carriera ■

RESPONSABILE PUNTO VENDITA

Dopo un tirocinio pratico di alcuni sul campo, l'inserimento caratterizzato dalla partecipazione ■ un mirato, intensivo e ■ carattere teorico pratico, che ■ terrà presso il Centro Formazione Bennet di Como Sud - Montano Lucino.
■ un'attività ad altissimo coinvolgimento, che richiede spiccato dinamismo ed alta motivazione ■ rapporti interpersonali alla gestione delle Risorse Umane.
Sedi di lavoro: Vigliano B.se, Villanova .
Inviare dettagliato curriculum, citando il riferimento (Rif. GPV) anche sulla busta, a: Bennet S.p.A. Selezione Personale, via 2. Montano Lucino (CO) oppure inviare e-mail completa di curriculum a: personale@bennet.com.

ETÀ 25 ANNI

CENTRI SELEZIONA.
Hai bella presenza, capacità di comunicazione, predisposizione ■ contatti umani, motivazione alla vendita?
SCRIVI!
BIELLA, 0101 STA
C.V., solo posta ordinaria o prioritaria, a:
PK Agenzia Saiodini - V.le Roma 5/c 13900

DIESEL CAR 2000

Iniezione Elettronica Diesel Common-Rail

Pompe iniettori
Elettroiniettori Diesel-Benzina
Turbocompressori

Via M. Libertà, 157 - COSSATO
Tel. 015-93297 - Cell. 0347-3055135

Regalami fino a un anno e un mese in più

	Metropolitana (1.2 a copia)	Postale (1.000 lire)	la (1.150 lire a copia)
7 gg. sett.	449.000	359.000	413.000**
6 gg. sett.		308.000	354.000
5 gg. sett.	321.000	257.000	296.000

*Solo Torino città, Pinerolo e Venaria. **Esclusa la domenica in Torino

LA STAMPA
L'abbonamento. Il bello ■ ogni giorno.

LETTERE AL GIORNALE

L'Ipsia è scuola di qualità

Tutti noi abbiamo letto, in questi ultimi giorni, tutte le testate giornalistiche biellesi, articoli in merito al deplorevole atto di violenza che ha colpito fisicamente e moralmente insegnante ■ che ha offeso l'istruzione scolastica nel suo complesso.

Sicuramente in buona fede, ma non sempre in forma corretta, tutti i giornali hanno divulgato notizie inerenti al fatto.

L'istituto, che si è fino ad ora limitato ad esprimere solidarietà al docente ■ a condannare fermamente ogni atto di violenza, chiede ora che vengano integralmente pubblicate queste poche righe di commento. ■ ribadisce la dura condanna ad ogni atto di prevaricazione ■ la più ampia e sincera solidarietà agli offesi.

Si ringraziano tutti coloro: istituzioni scolastiche, associazioni, enti, sindacati... che hanno espresso solidarietà all'istituto e al docente.

Un ringraziamento «speciale» ai genitori degli alunni dell'Ipsia che hanno chiesto ai giornali di pubblicare lettere a difesa dell'istituto ■ delle attività che in esso si svolgono.

La volontà espresse dai genitori ■ per noi tutti particolarmente significativa in quanto ci dà la forza di continuare nella nostra azione di educatori convinti che la convivenza civile e pacifica, la solidarietà, l'impegno costruttivo nel lavoro che ciascuno svolge, siano valori da perseguire ■ difendere a tutti i costi.

Si constata con rammarico che troppe volte in questi ultimi anni i mass-media hanno dato ampio spazio alle notizie «negative» che riguardano l'istituto senza sottolineare, con altrettanta chiarezza ■ clamore, la «positività».

ricordiamo una tra tutte: un nostro alunno ha vinto una gara nazionale, ovvero è risultato il miglior alunno «qualificato» in Italia, ma ben poca eco è stata data alla notizia.

Si chiede di volerci giudicare personalmente, ■ non attraverso le notizie filtrate da altri soggetti: siamo a vostre disposizione per farvi visitare l'istituto e commentare le attività che in esso si svolgono, per farvi leggere il nostro «Pof» e conoscere i nostri regolamenti.

Anna Morino, presidente Consiglio Istituto Ipsia

Giù le mani dal 1° maggio

Essendo io un operaio del fertile Biellese, credo di poter dire qualcosa in merito alla lettera di Sandro Delmastro sul 1° maggio.

Dico: con quale arbitrio può Delmastro dire che la festa del 1° maggio è diventata un'abitudine sciatta ■ poco sentita dagli operai; che esperienze ha acquisito per poter dare giudizi un mondo che conosce solo dalla parte degli imprenditori e dalla parte degli operai, che oggi più che mai rischiano la vita sul proprio posto di lavoro ■ non di certo per colpa loro. Io credo che su certe questioni bisogni lasciar parlare i fatti, che al momento ci restituiscono famiglie distrutte dal dolore e dal silenzio, che di certo calerà presto. Forse in campagna elettorale qualsiasi cosa bene per racimolare voti... Però a volte bisognerebbe riflettere sul perché dell'accaduto, e non sulle disgrazie della povera gente.

Roberto Marangon, Biella

Scrivete a La Stampa, via Repubblica 29, Biella. E-mail: biella@lastampa.it.

FARMACIE DI

A Biella: *Farmacia Dr. Tarricone* (Centro), via Italia 23, tel. 015/22.119. Orario di apertura: dalle 8,30 alle 12,30 e dalle 15,30 alle 19,30. Nelle altre ore apre su presentazione di ricetta medica urgente.

Per gli altri Comuni provincia, le farmacie di turno svolgono il servizio di reperibilità notturna, su chiamata, dietro presentazione di ricetta medica urgente.

Biella (Chiavazza): *Farmacia Ravetti*, via Gamba 9, tel. 015/20.857.

Sandigliano: *Farmacia Ausiliatrice*, via Gramsci 4/b, 015/98.10.50.

Dr.ssa Cerutti, via Bona 6, tel. 015/256.24.73.

Trivero: *Guelpa*, via Roma frazione Lora, tel. 015/75.65.92.

Valdengo: *Farmacia Re*, via Roma 92, tel. 015/98.20.15.

AZIENDA TRASPORTI (ATAP)

Biella: Direzione e Biglietteria: Macallè 40, telefono 015/84.88.411.

via Tripoli 14, telefono 015/35.041, fax 015/35.04.414.

PRONTO SOCCORSO

tel. n. verde 800.120.118

GUARDIA MEDICA

Biella: telefono 015/20.848-8; Cavaglià: tel. 0161/96.470; Cossato: telefono 015/922.801.

via Fratelli Rosselli 98/b, tel. 015/84.09.054 - 015/84.09.051 - 015/84.09.047 (pronto intervento 112).

QUESTURA

Biella: via Tripoli 8, tel. 015/35.90.411.

FERROVIE DELLO STATO

Stazione di San Paolo, piazza San Paolo, tel. 015/40.25.52.

AZIENDA DI PROMOZ. TURISTICA

Biella: via Lamarmora 3, tel. 015/35.11.29.

tel. 015/33.247; Cavaglià: tel. 0161 / 015 / 922.148.

Una folla di colleghi e amministratori ai funerali di Renzo Triban e Graziano Roccato. Peggiorano le condizioni di altri due feriti

«Pettinatura», tutto il Biellese in lutto

A Candelo e Valdengo il commosso addio agli operai

Giuseppe Ruffa
BIELLA

E' il giorno del dolore, per gli operai della «Pettinatura». Ma anche per tutto il Biellese, per sindaci e lavoratori, per politici e sindacalisti, che ieri hanno accompagnato alla tomba due altre vittime della terribile esplosione: Renzo Triban, 45 anni, di Candelo, e Graziano Roccato, 42 anni, di Valdengo.

Il primo funerale è quello di Triban. Alle 10,30, la piazza della chiesa di San Pietro è piena di colleghi della «Pettina». Il corteo funebre taglia la folla nel silenzio, rotto dai gemiti di dolore di papà e mamma dell'operaio ustionato, Antonio e Danila. Ecco la bara di legno chiaro, ecco le corone di fiori (una, enorme, con scritto «La Pettina», l'altra col fiocco «I lavoratori della Pettinatura italiana»). C'è pure un cuscinetto mandato dal prefetto Francesco Leopizzi, serissimo e affranto vicino al questore Elio Graziano e al colonnello dei carabinieri, Peter Paul Tarfusser.

Ci sono i sindaci con la fascia, il presidente della Provincia. Ma in mezzo al dolore è il silenzio, a prevalere. Anche il parroco, don Aldo Bona, usa poche parole: «Ricordo Renzo come fosse ancora un ragazzo - dice -, come fosse ancora qui». E per confortare la famiglia, i fratelli, i figli Enrico e Andrea, non può che ricordare che la «patria», per i cristiani, è su in cielo.

Alla fine della messa parla un collega di Renzo Triban: «Troppi compagni ci hanno lasciato e hanno sofferto; possiamo solo dirti: "Ciao, Renzo"...». E parte l'applauso, ripetuto poi all'uscita dalla chiesa.

Stessi occhi gonfi il pomeriggio a Valdengo. Alle 15 il carro funebre è già da un pezzo davanti alla chiesa, lungo la strada che sale sulla collina. Pure qui c'è una bara di legno chiaro, sormontata di fiori. E' quella di Graziano Roccato, che amici e colleghi salutano in silenzio. Ci sono la moglie Miranda e le due figlie, Elena e Sara. E poi la mamma Ester. In chiesa non c'è spazio per tutti, e molta gente resta fuori. Il parroco tenta di consolare i familiari: dal Vangelo di Giovanni legge la parabola di Lazzaro. E poi ammette: «Umanamente senza parole. La morte immediata, di fronte a simili tragedie, è di pensare che Dio, in quel momento, s'era dimenticato di noi. Ma non è così.

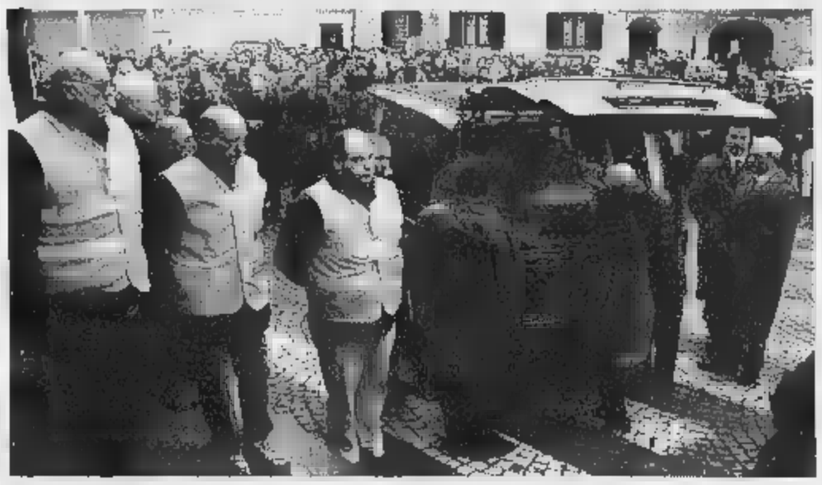

A sinistra i funerali di Renzo Triban: in alto il prefetto Francesco Leopizzi; sotto i lavoratori della Pettinatura

La folla che a Valdengo ha detto addio a Roccato A sinistra Orazio Scanzio

I compagni di lavoro «Sarete sempre con noi» Ai familiari il conforto di sacerdoti e politici

Stessi occhi gonfi il pomeriggio a Valdengo. Alle 15 il carro funebre è già da un pezzo davanti alla chiesa, lungo la strada che sale sulla collina. Pure qui c'è una bara di legno chiaro, sormontata di fiori. E' quella di Graziano Roccato, che amici e colleghi salutano in silenzio. Ci sono la moglie Miranda e le due figlie, Elena e Sara. E poi la mamma Ester. In chiesa non c'è spazio per tutti, e molta gente resta fuori. Il parroco tenta di consolare i familiari: dal Vangelo di Giovanni legge la parabola di Lazzaro. E poi ammette: «Umanamente senza parole. La morte immediata, di fronte a simili tragedie, è di pensare che Dio, in quel momento, s'era dimenticato di noi. Ma non è così. Anche quando siamo colpiti duramente, il Signore è vicino a noi, ed è proprio grazie a lui che possiamo trovare la forza per sopportare e per reagire».

Il pensiero del sacerdote va poi agli operai della Pettinatura, che vivono «nell'incertezza del futuro»: «Sostenetevi l'un l'altro e fatevi coraggio». L'ultimo a salutare Graziano Roccato è un giovane collega della «Pettina». Ricorda l'«uomo semplice, buono e sempre disponibile»: «Il tuo ricordo è vivo, sarai sempre nostro compagno».

Altri «compagni», intanto, stanno continuando a combattere: si sono leggermente aggravate le condizioni di Pasquale Carà e di Mario Falla. Invariate, invece, quelle di Marco Debernardi.

La giunta dà il via al progetto, la spesa prevista è di 344 milioni

Ponte di Azoglio: sì ai lavori

La Provincia approva l'ampliamento

Michela Chioso
BIELLA

La giunta provinciale ha approvato, su proposta dell'assessore alla Sicurezza stradale, Pier Giorgio Fava, il progetto preliminare per la sistemazione del ponte di Azoglio lungo la provinciale Crevacuore-Sostegno: spesa prevista 344 milioni. Si lavorerà all'allargamento della sede stradale e la creazione di un marciapiedi che dal ponte raggiungerà la caserma dei carabinieri di Crevacuore, per una lunghezza complessiva di 150 metri. Lo spazio pedonale comporterà lo spostamento dei lampioni presenti a bordo strada.

«La Valle Sessera, zona di confine tra Biellese e Valsesia, è stata per troppo tempo dimenticata - afferma il presidente, Orazio Scanzio -. Come indicato chiaramente nelle linee programmatiche di governo, vogliamo uscire dalla politica di "Biellacentrismo" e dedicare maggiore attenzione alle realtà provinciali».

Il sindaco di Crevacuore Canara

Analoga la posizione dell'assessore Fava che sottolinea come, nell'ambito dei progetti di sicurezza stradale, la Provincia abbia messo in cantiere svariati interventi, molti dei quali da realizzarsi nella zona.

L'ente pubblico, sollecitato anche dal sindaco di Crevacuore Gian Piero Canara, interverrà pure lungo la strada Coggiola-Crevacuore in corrispondenza dello svincolo di Granero, frazione di Portula. Gli incidenti verificatisi negli ultimi anni, hanno evidenziato la pericolosità dell'incrocio per quanti, arrivando da Coggiola, si immettono sulla provinciale in direzione di Pray. Pericolosità legata soprattutto alla velocità con la quale i veicoli, scendendo da Triviero, percorrono il lungo rettilineo. La soluzione prevista in corso punta alla realizzazione di una rotonda alla francese, preceduta da dossi rallentatori in corrispondenza delle immissioni.

Internamente alla rotonda sarà realizzata un'area verde. Previsti anche il potenziamento delle luci e la messa a regime delle acque di scolo, sia quelle all'interno della fascia di circolazione sia quelle presenti sulla provinciale lungo il lato opposto del Sessera che attualmente ricadono in un fosso tendendo a tracimare. **[m. ch.]**

Grazie, grazie ed ancora grazie...

... di cuore. Il Natale 2000 ha segnato nuovamente un traguardo importante che fa felici noi e tutti gli amici degli animali. Ti ricordi la promozione di Zoomark in collaborazione con Kitekat e Chappy?

Bene, al termine dell'iniziativa, siamo riusciti grazie al contributo di tutti i nostri clienti, a raccogliere oltre 3000 pasti che sono stati donati ai volontari dell'E.n.p.a. e dell'Associazione Biellese Difesa Animali. Perciò grazie a tutti e buon anno...

Zoomark prodotti per tutti gli animali da compagnia
Cortesia, esperienza ed un servizio qualificato da oltre 30 anni

Zoomark ringrazia per la collaborazione
Kitekat e Chappy!

... da tutti noi

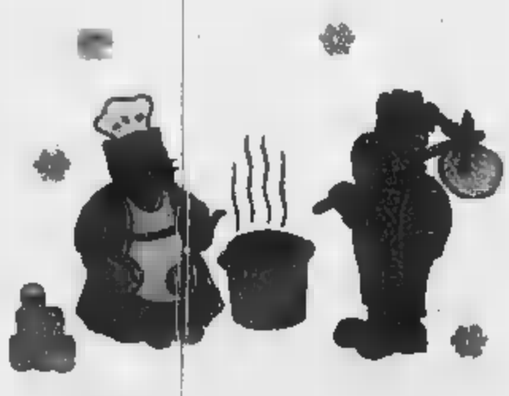

ZOOMARK
UN AMICO PER I VOSTRI AMICI

Biella, Via Candelo, 41 - Tel. 015.405724

Domani sera alle 23 ampio servizio

«Primo piano» di Rai3 dedicato a Occhieppo

OCCHIEPPO SUPERIORE. «Tg3: primo piano» dedica domani sera alle 23 un ampio servizio al paese.

Dice il sindaco Guido Dellarovere: «Registi ed operatori sono rimasti incantati dalla cerchia netta delle nostre montagne innevate che sembrano a ridosso delle nostre frazioni. Risultando difficile spostare troppe volte le attrezzature, hanno dedicato a Galfione e Fiorio le immagini da lontano e poi si sono trasferiti a Villa Mossa, quindi alla confraternita di San Giovanni, dalla quale si vede la cima del nostro artista Nestore Pozzo».

Ma è stata soprattutto Villa Mossa a suscitare grande interesse: «Non mi meraviglio, perché pochi paesi possono vantare una residenza settecentesca dove ogni pietra parla di storia locale, e, secondo tradizione orale, anche di quella sabauda. Pare che a fine '800 in estate una parte dei nobili di corte vi si trasferisse, tanto di carrozze che arrivavano dalla strada antica che ci congiunge ad Occhieppo Inferiore».

La troupe della Rai poi ha ripreso anche alcuni aspetti della realtà sociale di Occhieppo Superiore: le telecamare hanno immortalato anche i "Nonni vigili" in azione». Conclude Dellarovere: «Sono io stesso curioso di vedere quanto sarà trasmesso e lo registrerò». **[d.sa.]**

In aprile una mostra con le sue opere

Mosso, Ugo Nespolo è cittadino onorario

MOSSO. L'amministrazione comunale conferirà ad Ugo Nespolo la cittadinanza onoraria. Il riconoscimento sarà consegnato all'artista, nato a Mosso Santa Maria nel 1949, nell'ambito di una mostra a lui dedicata, che verrà allestita nei locali della parrocchiale, dal 7 aprile al 1° maggio.

Il progetto prevede la riproduzione di alcune delle grandi opere grafiche di Nespolo che verrà sistemata nella piazzetta antistante la canonica. Nell'atrio sarà probabilmente collocata una scultura mentre nelle salette al piano terreno, verranno esposte le fotografie di alcuni tra i lavori più famosi dell'artista. Supporti audiovisivi e multimediali offriranno l'opportunità di avvicinarsi ulteriormente alla produzione e alla vita dell'illustre mossese. Quindi al primo piano, distribuite nelle tre sale, una trentina di capolavori.

Gli esordi di Nespolo, nel panorama artistico italiano, risalgono agli Anni Sessanta, alla Pop Art ed alle correnti concettuali e poveriste. Al suo nome sono legati pure i manifesti realizzati per esposizioni ed avvenimenti culturali (Azzurra, il Salone internazionale dell'auto di Torino, la Federazione Nazionale della Vela), alcune videosigle Rai (come Indietro Tutta con Renzo Arbore). Numerose le personali in tutto il mondo e le collaborazioni artistiche (la campagna pubblicitaria per la Campari), scenografie e costumi per opere teatrali. **[m. ch.]**

Dopo la denuncia dei Ds per le lastre stoccate sotto un cellophane all'Isola

Eternit, ora interviene la Provincia

Sopralluogo domani nel magazzino del Comune

Domani il Nucleo vigilanza ecologica della Provincia farà un sopralluogo al magazzino comunale di via Restano per verificare, anche dal punto di vista giuridico amministrativo, le condizioni degli otto quintali di lastre in amianto scoperte dal consigliere Ds Gilberto Valeri stoccate alla belle e meglio sotto un telone di plastica.

Lo annuncia l'assessore provinciale all'Ambiente Francesco Borasio, che è anche consigliere comunale: «Faremo una mappatura di tutti i materiali che si trovano nel magazzino, consiglieremo le soluzioni migliori per custodirli e cercheremo anche di capire perché dopo tutti questi anni le lastre sono ancora state smaltite».

Secondo quanto dichiarato da Claudio Fecchio, assessore comunale all'Ambiente, le lastre in eternit sono sotto sequestro giudiziario e affidate al Comune in attesa che la magistratura si pronunci. E allora, a chi spetta metterle in sicurezza? Secondo il parere di un avvocato cittadino l'obbligo è indicato dal magistrato nel decreto di affidamento. Di solito - ma non è la regola - tocca alla persona o all'ente al quale il materiale pericoloso è temporaneamente dato in custodia, in questo caso al Comune. Nell'eventuale caso in cui ciò non fosse indicato nel decreto, la messa in sicurezza spetterebbe alla stessa autorità giudiziaria. «In ogni caso - commenta il capogruppo di Forza Italia Roberto Saviolo - trattandosi di materiale pericoloso il Comune avrebbe almeno dovuto accordarsi con la magistratura per avere il permesso di eliminare le lastre».

Fecchio ha poi aggiunto che lo smaltimento degli altri rifiuti avverrà nel momento in cui il magazzino comunale dall'Isola si trasferirà nei nuovi locali. Su questo punto Borasio replica come consigliere comunale: «Perché non farlo subito per evitare ulteriori rischi di inquinamento o pericoli per chi lavora in quei locali?». [f. co.]

L'ingresso del magazzino comunale al rione Isola dove sono stoccati otto quintali di lastre in eternit. Sotto a sinistra Francesco Borasio assessore provinciale all'Ambiente e consigliere municipale e il capogruppo di Forza Italia Roberto Saviolo

LA VOCE DELLA CHIESA EUSEBIANA

Una chiesa amica della speranza nel post-Giubileo tra bilanci e programmi

Con un articolo dell'arcivescovo Masseroni, apriamo questa nuova rubrica domenicale: «La voce della chiesa eusebiana»

Padre Enrico Masseroni

Il Giubileo sembra ormai consegnato alla memoria, o all'oblio: dipende. E già due parole fanno eco al grande evento che ha tenuto banco nel dibattito tra i laici e cattolici in questi mesi scivolati via più rapidamente del previsto: da una parte si parla di bilanci e dall'altra di programmi.

La prima sembra vincente, perché si sa, il Giubileo è un fenomeno culturale dalle molte facce, un test originale per esplorare il labirinto della psicologia religiosa della folla; ma soprattutto è un evento evocativo del mistero, di fronte a cui anche il mondo laico, non credente, sperimenta una sorta di complesso edipico: di odio e amore, di rifiuto e nostalgia. E in questa ridda di bilanci gli aggettivi sono andati sprecati.

Ma soprattutto, «il giorno dopo» l'evento giubilare, corre l'obbligo di abbozzare programmi, che in definitiva dicono quel desiderio diffuso di nulla sprecare della grazia di un tempo singolarmente attraversato dallo Spirito.

Ne dà l'esempio lo stesso Papa, curvo sotto la fatica di un ventennio straordinario. La Lettera apostolica «Novo millennio ineunte» sembra tradurre le coordinate irrinunciabili della speranza per il nuovo secolo e millennio; il suo sguardo pare scrutare quel segmento di futuro che traspare su un orizzonte di ombre e di luci in cui nasce la profezia degli anni avvenire.

Padre Enrico Masseroni

«Programmare»: una parola difficilmente amica, poco familiare, eppur necessaria. La cultura egemone, la psicologia popolare dal sapore italico, preferisce l'improvvisazione, che sa di sorpresa e di genio: parla di novità, ma ama ripetere. Eppure le tradizioni passate attraverso la vicenda secolare della comunità credente hanno una preistoria, nella fatica inventiva di programmare; il che richiede capacità di leggere i segni dei tempi e di aprire sentieri nuovi.

Anche la chiesa eusebiana, dalla gloriosa memoria è ormai entrata nel clima del post-Giubileo: forse più preoccupata di guardare avanti che di fare bilanci, convinta più che mai che il lievito degli eventi straordinari debba entrare nella pasta della vita feriale: per motivare scelte nuove, per sostenere il *pondus* della fatica quotidiana, per alimentare intelligenze e fantasie sui sentieri dell'inedito, per abitare la storia con il realismo della fede.

E in verità sono tre le spinte, per non dire le scelte maturate sugli ultimi tornanti di fine millennio e nell'anno del grande Giubileo. Sono prospettive pastorali che diventeranno proposte, programmi, iniziative attorno a cui convergere come chiesa eusebiana.

Dopo l'impegno unitario degli anni recenti attorno ai giovani, alle famiglie e alle vocazioni, incoraggiata da convegni e soprattutto dalla visita pastorale del Santo Padre nel 1998, la nostra chiesa avverte il bisogno di «dire Dio» nel cuore della storia, nel vivo della città e, per quanto possibile, nel segreto delle coscienze.

Perché questo è il senso più forte di un Giubileo celebrato nella fede: il cristiano vero, dopo aver incontrato Gesù Cristo ne diventa il comunicatore. La fede non è un affare relegabile nel segreto della coscienza; è un talento da trafficare, un dono da condividere, una testimonianza da rendere dentro la chiaroscurità delle cose umane.

Di qui i tre sentieri che aprono il cammino sul versante del nuovo millennio: anzitutto le nostre comunità sono sollecitate a reinterpretarsi come comunità evangelizzanti, aperte, accoglienti; come approdo delle gioie e delle speranze della gente. E' questo il senso della «Nota pastorale» diffusa in questi giorni, dal titolo: *«La parrocchia, frontiera della evangelizzazione»*. E' una scelta propriamente pastorale, che impegnerà almeno per un triennio persone, gruppi e comunità con esperienze capaci di coinvolgere tutti.

Ma c'è un altro sentiero fecondo: «dire Gesù Cristo» attraverso la nostra storia, valorizzando la nostra memoria, ricca di invidiabili tesori di arte religiosa. E' questo il senso del nuovo complesso archivistico-museale della chiesa eusebiana, che non solo conserva il passato, ma lo apre e lo esibisce attraverso iniziative culturali interessanti e stimolanti la stessa *curiositas* delle nuove generazioni.

Il terzo sentiero è quello della comunicazione. Possibilmente oltre la penombra dei nostri templi: non tanto sull'onda di una notizia per catturare l'interesse, ma nello spirito di un servizio da rendere alla gente; a cui non può essere estraneo il senso da dare alla vita; a cui soprattutto non può restare straniera una chiesa che voglia essere fedele alla propria identità di *ecclesia mater*.

Anche la voce che ogni domenica si fa sentire su questo prestigioso quotidiano ha solo questo scopo: accompagnarsi ai passi di tanti lettori, i quali forse oltre la notizia, cercano qualcosa d'altro: chissà, forse la compagnia di una chiesa amica della speranza, solidale con le fatiche quotidiane di tutti.

Domani, con un intervento su scienza e fede

Il vescovo di Ivrea apre i «Settelunedì»

Esordio, domani sera, della rassegna dei Settelunedì, le conversazioni culturali del Meic, che accompagneranno i vercellesi fino «al giorno».

Il debutto è stato affidato dagli organizzatori, ricordiamo per tutti il neo presidente Maurizio Ambrosini, al vescovo di Ivrea, Arrigo Miglio. Il biblista introdurrà il tema che accompagnerà tutte le serate in Seminario: «E Dio disse: la creazione secondo la sapienza e la scienza».

Il Meic infatti, sulla scia del suo mentore don Cesare Massa, rettore di San Michele, propone quest'anno come motivo conduttore, per celebrare le nozze d'argento con la città, una riflessione forte, che investe cristiani e laici, ovvero la dicotomia, almeno apparente, tra scienza e fede, l'favole del dibattito, i giorni della creazione.

Perché questa scelta, a parte l'attualità dell'argomento? Risponde don Cesare. «Le nuove scoperte scientifiche, nel campo della fisica, della biologia, della genetica umana, dell'informatica e dell'archeologia fanno da contraltare a situazioni di precarietà della terra, delle acque e dell'aria. Questa fragilità, che si estende alle relazioni familiari e sociali, pone delle domande a credenti e non credenti. E per tentare una risposta abbiamo interpellato chi, per sapienza, mestiere e cultura, può accostarci a questi temi».

L'appuntamento è fissato, secondo tradizione, alle ore 21, nella sala Sant'Eusebio di palazzo Juvarra.

Un'anticipazione: il 12 febbraio il palco passerà ad uno scienziato, il direttore del centro Maiorana, Antonino Zichichi. [d. b.]

Il vescovo di Ivrea Arrigo Miglio domani sarà ospite in Seminario per il debutto dei «Settelunedì»

Il ricavato dello spettacolo sarà devoluto, tramite Specchio dei tempi, a Davide Schiavone

Magnifico successo dei Graceland & Co.

Esaurita la platea del Civico per il concerto benefico

«Ogni regalo che ti fa un amico è un augurio di felicità, così questo concerto». Parafrasando la conclusione di «Nessun luogo è lontano», la dolce favola della piccola Rae, il giornalista Enrico De Maria ha commentato così il concerto dei Graceland, ospitato venerdì sera al Civico. Un augurio di felicità - Davide Schiavone - il giovane trinese cui lo spettacolo era dedicato - e un dono alla città di Vercelli.

Dopo la «Freddie Mercury Story», anche lo show dei Graceland (al secolo Enrico Bricco, Giorgio De Martini e Carlo Olmo) e dei loro bravissimi amici musicisti (Diego Cavallone, Fabio Giacoletti, Emilio Costantini, Claudio Bianzino, Warner Borgia Dario Mazzucco, e le coriste Angela Moretto e Veronica Bordignon), potrebbe essere esportato e con sicuro successo. Tra l'altro, il presentatore di venerdì - il dinamico Angelo Cutaja, ha prenotato i Graceland per uno spettacolo benefico in programma il 27 marzo al «Coccia» di Novara: si esibiranno anche Enzo Iachetti e i New Trolls.

Oltre alla performance vocale del duo Olmo e De Martini, e alla straordinaria chitarra di Bricco, tutto il gruppo musicale e vocale ha funzionato a puntino e così pure le scenografie di Paolo Anemone e le coreografie del New Dance Center. Il concerto, che ha celebrato il mitico appuntamento al Central Park di Simon e Garfunkel, è iniziato con la celebre «Mrs. Robinson» e si è concluso con l'altrettanto celeberrima «The sound of silence». Molto efficaci le interpretazioni dei brani del più famoso duo della storia della musica (in particolar modo «Bridge over troubled water») e dell'unica composizione autoctona, «Waiting for the train for Topeka», che sarà tra l'altro eseguita a Novara. Applausi tellurici dalla platea del Civico, esaurita per questo spettacolo targato Comune, Comitato manifestazioni vercellesi, Ascom e Specchio dei tempi. [d. b.]

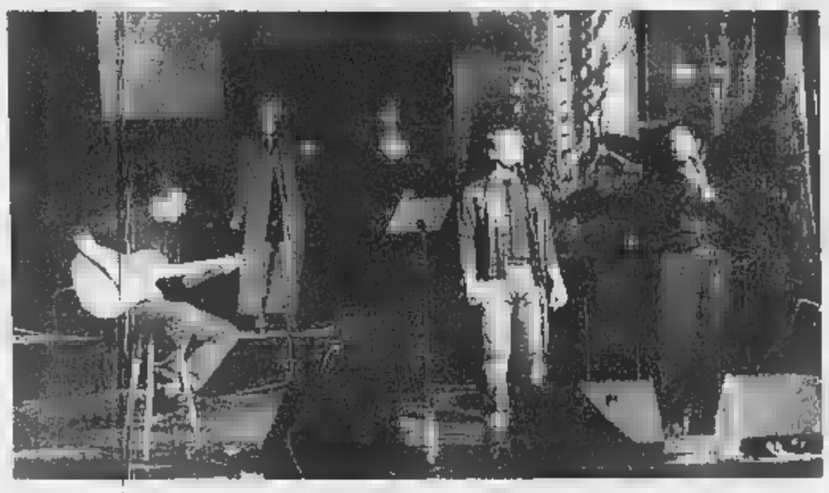

I Graceland (da sinistra Enrico Bricco, Giorgio De Martini e Carlo Olmo) durante lo spettacolo benefico venerdì sera al teatro Civico. Dietro, le coriste Angela Moretto e Veronica Bordignon (FOTOGREPPI)

LETTERE AL GIORNALE

«Torino responsabile del deficit sanitario»

Occorre riparare alla scorretta informazione fornita ai cittadini in materia di spesa sanitaria dall'esponente di Alleanza nazionale che buttando giù due righe di polemica malevola, si azzarda a sostenere che il deficit sanitario della Regione Piemonte, accumulato in questi anni a livello di centinaia di miliardi sarebbe colpa del governo nazionale.

Da anni ormai il governo non decide più la politica sanitaria piemontese. La materia è delegata alle Regioni. La giunta regionale è totalmente responsabile dei tagli duramente inflitti alle Aziende sanitarie piemontesi per riparare al danno grave fin qui arrecato.

La Finanziaria 2001 non dispone tagli al fondo sanitario nazionale, bensì compartecipazioni sostitutive di pari importo che «non modificano in modo significativo la responsabilità di spesa della Regione» (parole della Regione stessa a pagina 5 della relazione che accompagna il bilancio di previsione 2001).

D'altra parte in Finanziaria si legge sempre e soltanto che si «tratta di contenere la crescita della spesa» praticamente nei limiti di crescita del Pil e non altro. Da contenimento a taglio c'è una bella differenza.

Si tratta invece di una disperata decisione di sopperire ad un disastro annunciato e denunciato con con insistenza da anni, infatti la delibera con cui la Regione taglia 43 miliardi alla nostra Azienda parla di «superare irrazionalità e duplicazioni storiche» e di «criticità» derivante dalla «presenza di 4 presidi ospedalieri»: la scure dunque cala sui piccoli ospedali. Quindi il dottor Bramante ci fornisce un indirizzo sbagliato: non Roma, ma Torino è la capitale di un malgoverno che ha accumulato il debito sanitario in Piemonte ed ora procura peggioramento dei servizi e carico delle fasce più deboli della popolazione, lo stesso dottor Bramante lamenta.

Norberto Julini, consigliere provinciale e capogruppo dei Popolari, Vercelli

Le lettere vanno inviate a
LA STAMPA
Redazione di Vercelli
via Duchessa Jolanda, 20
13100 Vercelli
Fax: 0161 257.009 / 0161 217.664
E-mail: vercelli@lastampa.it

NUMERI UTILI

AUTOAMBULANZE

Vercelli: 0161 213 Croce Rossa
Cigliano: tel. 0161 424.757;
Gattinara: tel. 0163 832 600;
Santhià: tel. 0161 92.91.
Trino: tel. 0161 801.465;
Borgosesia: tel. 0163 25.333;
Crescentino: tel. 0161 841.122;
Volontari Soccorso Grignasco: tel 0163 419.617

PRONTO

Vercelli: S.Andrea, telefono 0161 593.333;
Ambulanza telefono 0161 217.000;
Gattinara: telefono 0163 822.245;
Santhià: telefono 0161 929.211.
Servizio emergenza sanitaria 118 esclusivamente per i Comuni dell'Usl 11.

GUARDIA MEDICA

Vercelli: telefono 0161 255.050;
Arborio: telefono 0161 86.384;
Borgosesia: telefono 0163 25.513;
Cigliano: telefono 0161 424.524;
Crescentino: telefono 0161 842.655;
Gattinara: telefono 0163 835.411;
Santhià: telefono 0161 929.200;
Trino: telefono 0161 829.585.

PUBBLICA

Vercelli: telefono 0161 217.766;
Santhia: telefono 0161 929.212-929.227;
Borgosesia: telefono 0163 22.492;
Varallo: telefono 0163 52.486-52.092;
Gattinara: telefono 0163 822.364-822.357.

FARMACIE DI TURNO

A Vercelli oggi è di turno con apertura obbligatoria (9-12,30 e 15-20 a battenti aperti; 12,30-15 e 20-9 a battenti chiusi e con chiamata ricetta medica urgente): *Farmacia Comunale N. 3*, via Walter Manzone 16, tel. 0161 257.144.

Santhià: *Dr. Pietro Giuseppe Prando*, corso Nuova Italia 143, tel. 0161 94.389.

Borgosesia: *Dr. Giuseppe Cerra*, piazza Mazzini 38, tel. 0152.256.

Varallo Sesia: *Dr. Anselmetti*, via Umberto I° 25, tel. 0163 51.180.

CONSULTORIO PEDIATRICO

Vercelli: telefono 0161 256.792; **Santhià:** telefono 0161 929.218; **Gattinara:** telefono 0163 822.975.

VETERINARIO

Vercelli: telefono 0161 257.140-41.212;
Santhià: telefono 0161 929.283;
Borgosesia: telefono 0163 52.486;
Gattinara: telefono 0163 822.344.

IN CITTA' E FUORI

FAMIJA VARSLEISA

Collettiva dei soci

Prosegue nelle sale d'arte della Famija Varsleisa di via Vallotti 32 la «Grande collettiva dei soci». Appuntamento fino a domenica 4 febbraio. Orari: 16-19.

ROTARY

La visita del governatore

Martedì prossimo alle 20, al Modo Hotel, si terrà riunione del Rotary club Vercelli, in occasione della visita del governatore Giuseppe Raffiotta. Mercoledì prossimo, alle 20, al circolo ricreativo, appuntamento del Rotary Vercelli Sant'Andrea. Relatore l'ingegner Sergio Sambonet. Tema: «Venture Capital e New Economy».

CAMPER CLUB

Weekend sulla neve

Il Camper Club La Granda organizza un raduno sulle nevi di Argentera durante il weekend della prossima settimana. Per informazioni telefonare allo 0171.630.976. Programmi completi per le escursioni: www.camperclublagranda.it o inviare e-mail a beppe@cnnet.it.

Oggi alle 15,30 la manifestazione sulle rive del lago

Gli «Alpinisti ciabattoni» ricevono il Premio Orta

La tipografia vercellese Saviolo oggi riceverà il «Tau d'oro», il riconoscimento assegnato dal «Premio Orta di televisione e della comunicazione europea». Sono 25 i «Tau» da consegnare durante la cerimonia che si aprirà alle 15,30 nell'aula consiliare di Palazzo Bossi ad Orta ed un secondo andrà in provincia di Vercelli, al bisettimanale valsesiano «Notizia oggi».

La tipografia Saviolo riceve il «Tau» (una raffigurazione del bastone abbaziale di Guglielmo da Volpiano) per la bella ristampa del romanzo «Alpinisti ciabattoni» di Achille Giovanni Cagna, pubblicata a fine '98 e curata dalla docente Luisa Facelli. Si tratta in realtà della prima edizione vercellese, perchè il romanzo che racconta la vacanza sul lago d'Orta dei coniugi Gibella, droghieri e Caltignaga e antenati degli odierni «turisti per caso», fu pubblicato nel 1888 dalla casa milanese Galli e le successive ristampe, sino all'ultima, del 1972, con le «Centopagine» Einaudi dirette da Calvino, furono tutte lombardo-piemontesi.

La nuova ristampa di «Alpinisti ciabattoni» è stata presentata nei giorni di Natale ad Orta e la cerimonia è diventata anche il momento per rilanciare un'idea del sindaco di Orta, Fabrizio Morea, ideatore, più di vent'anni fa, anche dei «Tau» per la televisione: fare dell'accattivante romanzo ottocentesco di Achille Giovanni Cagna fiction televisiva ambientata appunto sulle rive del lago e nella vicina Valsesia. E i primi contatti con la Rai sono già stati avviati.

Per ora gli «Alpinisti» made in Vercelli e la loro curatrice hanno conquistato l'onor del premio. Per chi li volesse seguire oggi pomeriggio sulle sponde del lago d'Orta, l'ingresso alla Sala Bossi è libero. [r. m.]

Borgosesia, presentata da 400 abitanti di quattro frazioni

Petizione per Isolella

«Il ponte torni a doppio senso»

BORGOSESIA

Quattrocento firme per la riapertura a doppio senso del ponte di Isolella. La petizione è arrivata l'altro pomeriggio sulla scrivania del sindaco: a firmarla sono stati quasi tutti gli abitanti delle frazioni Isolella, Foresto, Villa San Giovanni e Vanzone. Le prime due si trovano sulla sponda destra della Sesia, le altre lungo la provinciale per Quarona.

Quattro borgate a poche decine di metri l'una dall'altra ma divise da un ponte che, da qualche si percorre in un'unica direzione, cioè verso la statale 299. Così accade, come scrivono gli abitanti, «che si è costretti, per ben due volte al giorno, a percorsi tortuosi per raggiungere il posto di lavoro e l'abitazione, percorrendo molti chilometri più del dovuto e notevole dispendio di tempo e denaro».

L'unico negozio di alimentari aperto in quella a Isolella, quindi i residenti di Vanzone e Villa San Giovanni possono raggiungerlo in fretta con l'auto ma per il percorso inverso devono fare il giro da Aranco (in attesa dell'apertura del ponte che sbocca all'altezza della curva della suora) oppure da Quarona. «Il disagio è veramente tanto e si protrae ormai da troppo tempo - si legge nel documento -, e non osiamo credere che la situazione attuale sia anche quella definitiva». Per chiarire la questione i firmatari hanno chiesto riunione urgente all'amministrazione. Corrado Rotti non si tira indietro e risponde: «Anch'io avrei preteso un incontro con il sindaco se la mia si fosse trovata in quella zona. Hanno ragione a volere spiegazioni e noi forniremo tutti i dettagli. Avevamo già fissato, a partire da febbraio, una serie di riunioni nelle frazioni e inizieremo proprio da quella

Ma per il doppio senso ci sono poche speranze: «I limiti minimi li fissa il codice della strada. Comunque nel nuovo piano regolatore abbiamo previsto un nuovo ponte, cinquanta metri a monte di quello esistente. la realizzazione non è prevista in tempi brevissimi». Sarà, come dice lo stesso Rotti, «il prossimo sindaco a inaugurarlo». E non esiste una soluzione temporanea? «L'attuale ponte di Isolella non è più adatto per il doppio senso di marcia. A piedi, naturalmente, e in bicicletta può percorrerlo in entrambe le direzioni, ma con le auto no. Presto, però, sarà aperto il nuovo viadotto di via Sottile, che non è poi così lontano». [i. fo.]

Il ponte di Isolella da qualche mese è percorribile in sola direzione

Esposto lo striscione della memoria

Borgosesia ricorda i deportati nei lager

Uno striscione appeso alla torre campanaria. Per non dimenticare i deportati nei lager nazisti. Resterà esposto fino a questa il lenzuolo lungo dieci metri su cui gli studenti del liceo scientifico Ferrari di Borgosesia hanno scritto tutti i nomi dei residenti nelle province di Biella e Vercelli deportati nei campi di sterminio tedeschi.

L'idea dei giovani valsesiani ha una radice storica precisa perché il campanile della città aveva assunto un valore particolare nella lotta di Resistenza contro i nazi-fascisti. E' stata ricordata così, ma non solo, in Valsesia la giornata della memoria.

Oltre all'iniziativa che ha visto protagonisti i ragazzi dell'istituto di viale Varallo, in tutte le scuole ieri mattina si è dato rilievo alla ricorrenza del 27 gennaio, giorno in cui vennero abbattute le porte del lager-simbolo di Auschwitz. A Varallo venerdì mattina al centro congressi di Palazzo d'Adda è stato proiettato il documentario di Steven Spilberg "Gli ultimi giorni" che racconta le testimonianze di cinque ebrei di origine ungherese deportati nel 1944; ieri altri filmati sono stati proiettati al liceo classico e alla ragioneria mentre per tutta la prossima settimana sono previste iniziative analoghe all'alberghiero.

«Non vogliamo che il passato ritorni, magari in forma nuova, con il suo peso di discriminazione, dolore ingiustizia. Perciò dobbiamo conoscerlo bene, tale passato», recita una nota diffusa dal Comune di Varallo, che ha organizzato i vari appuntamenti le scuole. E il documento redatto dall'amministrazione afferma: «Noi, che apprezziamo al contrario di Hitler una democrazia laica, fondata sul valore della persona umana, i diritti e i doveri di ciascuno nel rispetto della legge valida per tutti, dobbiamo mai dimenticare l'orrore della dittatura nazista». [i. fo.]

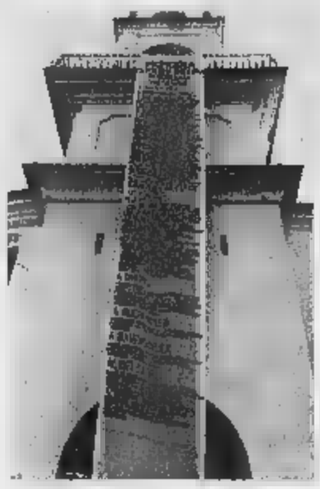
Lo striscione sulla torre campanaria

VERCELLI
Incidente via Restano, divelto palo

Incidente, ieri alle 12,30, al rione Isola di Vercelli. Un'auto, che percorreva via Restano, è finita contro un palo della luce che è crollato finendo su cancellata. Illeso il conducente della vettura. Sul luogo dell'incidente sono intervenuti i vigili del fuoco.

VERCELLI
Tredicenne investito da un'auto: guarirà in un mese

Incidente in via Dante, l'altro pomeriggio: «Fiat Uno» guidata dal vercellese G. M., 19 anni, per cause in corso accertamento da parte della Stradale, ha investito un ragazzo di 13 anni originario del Marocco che viaggiava in bicicletta. Illeso l'automobilista, il ragazzo è ricoverato in ospedale 35 giorni prognosi.

VERCELLI E
I distributori di benzina aperti oggi per turno

Questi i distributori che resteranno aperti oggi in provincia. A **Vercelli** (turno A): Agip, piazza Solferino; Erg, corso De Rege 115; Fina, corso Marcello Prestinari 148; Q8, via Paggi 45; Q8, corso Gastaldi; Q8, corso Matteotti; Tamoil, tangenziale S.S. 11/31 Km. 74+90. Gli **impianti self-service**: Agip, piazza Solferino; Q8, Gastaldi 14; Fina, corso Marcello Prestinari 148; Tamoil, piazza Mazzucchelli; Ip, piazza Cugnolio; Esso, Avogadro di Quaregna; Monteshell, corso Marcello Prestinari 168; Q8, piazza Sardegna; Fina, strada Statale per Torino; Agip, via Torino. A **Borgosesia** sono aperti (turno B): Erg, via Montrigone con self-service e Tamoil, Vercelli con self-service. **Trino** (turno B): Q8, corso Casale 36. Infine **Varallo** oggi (turno B): Q8, via Cesare Battisti self-service.

VERCELLI
Una a per gli alpini stamane in San Paolo

Il 58° anniversario della battaglia di Nikolajewa, eletta a simbolo dell'epopea italiana sul fronte russo, verrà celebrato oggi in San Paolo dagli alpini della sezione di Vercelli «Medaglie d'oro Fratelli Garrone» con in programma alle 11.

GREGGIO
Rinnovate cariche pescatori sportivi

Rinnovate le cariche direttive dell'Associazione pescatori sportivi di Greggio. Presidente stato confermato Gianfranco Rigolone; vice Simone Pavan; segretario Daniele Pasqualini; consiglieri Massimo Ferraro e Marco Laurenti.

TRINO
Premiato in Municipio il pluricampione Claudio Costa

E' stato premiato nel Municipio di Trino Claudio Costa, pluricampione delle Paraolimpiadi. L'atleta non vedente, che in Australia si aggiudicato il bronzo nel tandem ciclismo, ha ricevuto un targa dall'amministrazione. La premiazione è stata promossa da Ivano Ferrarotti, allo Sport del Comune Trino.

Vercelli, al PalaPiacco

Oggi il torneo di calcetto pro Anffas

VERCELLI. Quest'oggi il PalaPiacco sarà teatro della 15ª edizione di Calcioinsieme, il torneo organizzato Scuole Cristiane cui ricavato sarà devoluto all'Anffas. Ancora una volta, dunque, sport solidarietà viaggeranno a braccetto. «E' davvero un sodalizio importante - spiega il presidente dell'Anffas Giorgio Guala - quello creato trà noi, le Scuole Cristiane e il pubblico. Per un giorno il mondo del calcio, troppo spesso criticato, riesce fare qualcosa d'importante per chi soffre».

Rispetto al passato il torneo sarà riservato solo alla categoria Pulcini. S'inizia alle con I match del girone A Scuole Cristiane A-Virtus, quindi (9,25 9,50) entrerà in gioco la Crescentinese. Il girone B si aprirà alle 10,15 Santhià-Scuole Cristiane B (riposa la Pro Belvedere, in gara dal secondo incontro). Infine alle 11,30 il girone C con Vigliano-Piemonte Sport Canada. Alle 15,30 inizieranno i triangolari di semifinale, mentre la finalissima scatterà alle 16. Poi la suggestiva cerimonia di premiazione la consegna all'Anffas della somma incassata. [p. m. f.]

DIECI FA MORIVA IL GRANDE INVIATO SPECIALE ED ELZEVIRISTA DELLA STAMPA

Rosso, la lealtà del vero cronista

DIECI anni fa, il 29 gennaio del '91, moriva Francesco Rosso, inviato di punta della Stampa e, per una dozzina d'anni, impareggiabile elzevirista delle Cronache di Vercelli.

Francesco aveva 81 anni quando ci lasciò. Abitava a Torino, ma a Vercelli si sentiva di casa perchè il Vercellese era la sua terra: era nato a Pertengo, e nel piccolo cimitero del minuscolo centro agricolo della Bassa riposa da dieci Cesarina, la moglie, ha scelto, per la lapide, foto in cui un Francesco quarantenne ha quel sorriso dolce e disincantato che gli conquistato tante amicizie. Una foto del Francesco Rosso inviato speciale dove si faceva la storia; proprio lui che odiava l'aereo e che era costretto a imbarcarsi con frenetica frequenza perchè i direttori della Stampa non potevano rinunciare alla sue corrispondenze dall'estero. Ed eccolo dunque inseguire la Guerra dei sei giorni per poi precipitarsi in Italia e raccontare, con il mile limpido e incisivo, l'ennesimo processo del secolo nell'Italia del boom.

Francesco Rosso

Era il 1978, quando La Stampa inaugurò le Cronache di Vercelli. Rosso era in pensione, ma gli fu chiesto di aprire una finestra settimanale, la domenica, sulla sua terra. Divenne, quell'elzeviro, ospitato quasi sempre d'apertura, talvolta di spalla, un appuntamento irrinunciabile per i lettori vercellesi. Da quella finestra grande inviato scrutava la Vercelli attuale con il filtro dei ricordi spargendo il sale dell'ironia quando la realtà incominciava a stridere con i suoi ideali di giustizia e di rettitudine. Il suo occhio acuto attento gli consentiva di separare a prima vista il raccolto dall'erbaccia. Ma non tranciava giudizi: raccontava, dava modo al lettore di scegliere.

Non gli sarebbe piaciuto certo giornalismo di questi giorni, urlato crudele nonchè frettoloso e dunque mediocre. Se n'è andato prima di Internet ma ha lasciato una lezione che sarebbe impossibile trovare anche nel più raffinato motore di ricerca: quella della correttezza del cronista, leale con il suo giornale e con i lettori. [e. d. m.]

NICOLA SPORT

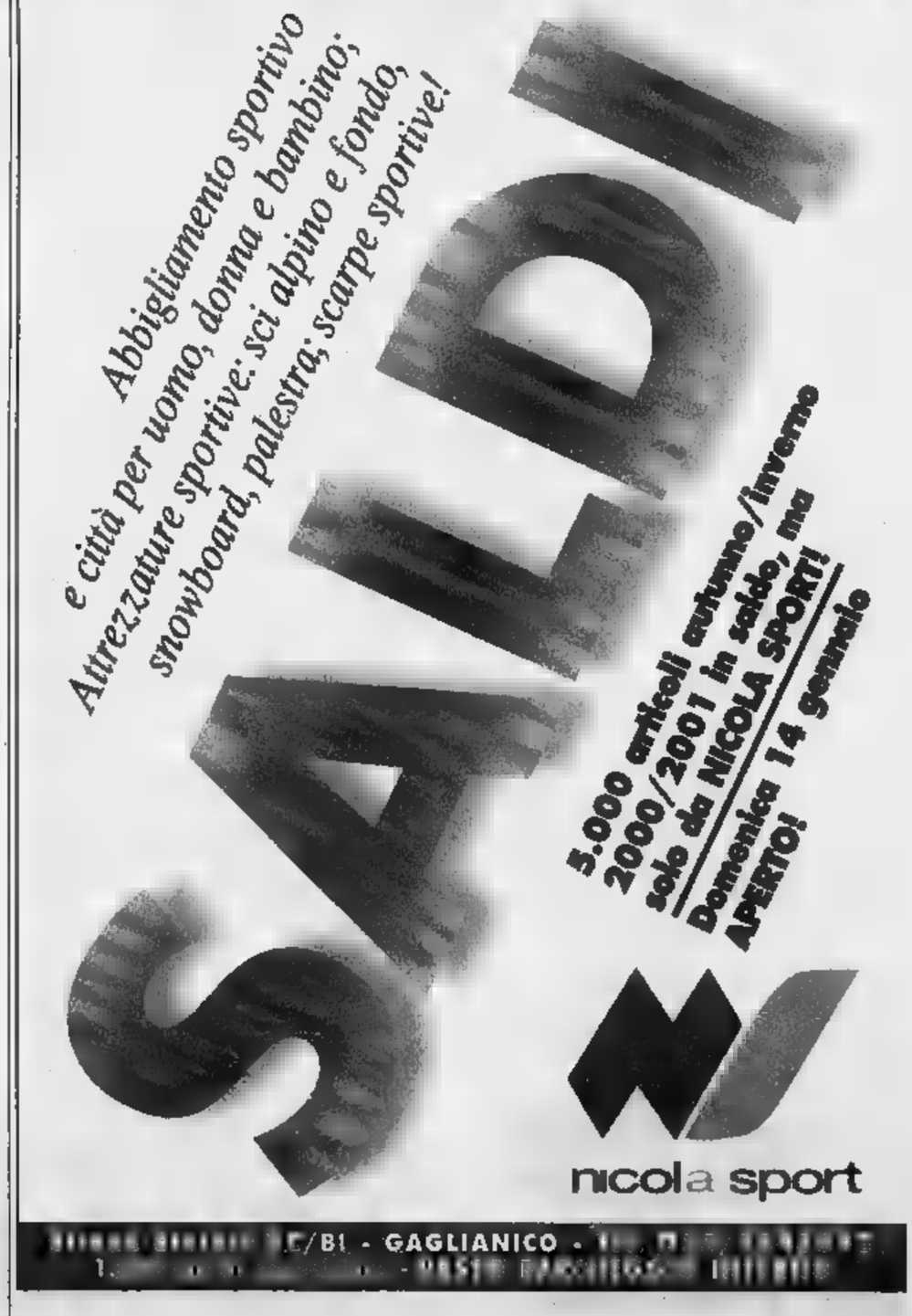

Alle 11 il bagno nelle gelide acque

Cento borgosesiani oggi si danno appuntamento per un tuffo nel lago d'Orta

BORGOSESIA. Serve un'idea per trascorrere una domenica diversa dal solito? Basta aggregarsi ai cento coraggiosi «arruolati» dal Centro sportivo Milanaccio di Borgosesia e partecipare al «Cimento invernale». Di che cosa si tratta? Di un rinfrescante bagno nelle gelide acque Lago d'Orta.

L'appuntamento è per questa mattina, a Orta, al Palazzotto. Dalle 9,30 gli aspiranti coraggiosi visitati da un medico quindi alle 11 è previsto il bagno di gruppo. Per il Centro sportivo borgosesiano è la seconda edizione di questa prova di resistenza al freddo, ma da anni il lago d'Orta ospita iniziative analoghe. E ogni volta il successo è assicurato. Giovani, anziani, donne, uomini. Partecipano tutti: basta bene i propri limiti e po' di voglia di evadere dal solito tran tran. In ammollo non si resterà a lungo: un po' riscaldamento, poi via i cappotti, un tuffo, due bracciate una verso riva dove parenti amici sono pronti come i meccanici ai box della Formula Uno con asciugamani e accappatoi. Non c'è gara, tutti vincitori.

L'appuntamento di questa mattina è promosso dal Milanaccio in collaborazione con la società Acquaviva di Borgomanero. Dopo le foto di rito in da bagno, la giornata si concluderà al ristorante con una grande spaghettata. [i. fo.]

Un banchetto per distribuire volantini

Manifestazione anarchica ieri contro le scorie nucleari davanti al Comune di Saluggia

SALUGGIA. «Nucleare... che passione» è il titolo del volantino distribuito ieri a Saluggia dal gruppo anarchico «Luigi Galleani» di Vercelli che fa capo alla Federazione anarchica di Torino. La protesta era naturalmente riferita alle scorie nucleari conservate lungo la Dora Baltea nei siti Sorin ed Enea. L'argomento, sul quale si sta dibattendo da anni per il momento trovato una soluzione, di tanto in tanto torna agli onori della cronaca. L'ultima volta accaduto in occasione dell'alluvione del 15 ottobre. Ieri a fare da cassa di risonanza sono stati appunto gli anarchici che, controllati a debita distanza da una pattuglia carabinieri, hanno allestito un banchetto nei giardini di piazza Municipio dedicati ai caduti delle guerre.

Una manifestazione assolutamente tranquilla per ribadire alcune tesi. Come questa, ad esempio: «Il nucleare è dannoso sempre, anche in condizioni di normale attività». E poi ancora: «E' un atto terrorismo allarmare la popolazione e re panico, mentre ammazzarla la radioattività di stato non è reato!». Il gruppo anarchico ha preso posizione anche contro il progetto Ignitor: «In Piemonte, e pare proprio nel Vercellese, si sta pensando a un altro insediamento nucleare per la fusione a caldo: opponiamoci subito, prima che troppo tardi». [i. fo.]

Domani a Serravalle

Incontro sindacale per i dipendenti della «Bertona»

SERRAVALLE. In assemblea sindacale, domani, i dipendenti della «Bertona gelati» di Serravalle, che dal luglio '9 è in concordato preventivo: in discussione il futuro dell'azienda, a proposito quale la Fai-Cisl e la Flai-Cgil hanno chiesto un incontro con la «Top cream», la società che ha la gestione. Dice Pier Giuseppe Orlandin, segretario della Fai-Cisl: «Siamo molto preoccupati, perchè finora l'azienda non ha fatto i piani estivi di lavoro. Se l'incontro con Top non dovesse darci notizie positive, costretti a chiedere l'intervento di Prefettura, Regione, Provincia, Comune».

Attualmente alla «Bertona» lavorano 23 dipendenti, ma d'estate si è più volte sfiorato il centinaio con le assunzioni stagionali.

Da novembre il patrimonio della «Bertona» è stato posto in vendita per circa 11 miliardi dal commissario liquidatore Mauro Rollino, ma finora non vi state proposte d'acquisto. [w. ca.]

CONCESSIONARIA

LogicA

FIAT PALIO 75
WEEKEND 1200
L. 15.900.000

anno '99
fendinebbia
colore metallizzato
air-bag
predisposizione radio
idroguida

FIAT PUNTO
1200 S - 3 porte
L. 14.900.000

marzo 2000
fendinebbia
colore metallizzato
air-bag
autoradio
vetri elettrici
chiusura centralizzata
idroguida

Logica
FIAT

BIELLA
VIA DELLA REPUBBLICA, 60
Tel. 015.25.25.111
AMPIO PARCHEGGIO INTERNO
WWW.LOGICAAUTO.IT

BORGOSESIA
VIA CESARE BATTISTI, 76
Tel. 0163.204.611
AMPIO PARCHEGGIO INTERNO
WWW.LOGICAAUTO.IT

Vercelli, extra per gli habitué il film con Kusturica. Debutto ufficiale il 6 febbraio

Ritorna l'«Appendice» cinefila

E la rassegna si annuncia con una sorpresa

VERCELLI

Conto alla rovescia per l'Appendice d'essai «Nuovo Italia», che annuncia una sorpresa: la proiezione-omaggio, nell'arco della rassegna, di «L'amore che non muore», film che la Francia ha candidato a far parte della «cinquina» straniera per gli Oscar. E alle scelte americane per il premio sarà legata appunto la data di programmazione, che gli habitué della sala di piazza Pajetta scopriranno cammin facendo.

Il film di Leconte, intanto, si presenta con una messe di critiche positive, anche per l'inusuale Emir Kusturica nei panni dell'attore: un marinaio condannato a morte, nell'Ottocento dell'isola francese di Saint-Pier- E' una pellicola in costume, ma soprattutto di rapporti umani, che legano il capitano della guarnigione, la moglie dell'ufficiale e il fascinoso prigioniero. E patron Givogre, conquistato dall'ironia e dalla stravaganza Kusturica qualche fa, a Venezia, ha di certo un motivo umano in più per presentare il film in Appendice.

La locandina ufficiale, ricordiamola, si apre il 6 febbraio con «Il cerchio», del regista iraniano Jafar Panahi: è la storia al femminile, nella Teheran di oggi, che ha conquistato l'ulti- «Leone d'oro» a Venezia. Seguiranno, con appuntamenti settimanali, sempre il martedì sera, alle 21,30, «Hamlet 2000» (13 febbraio), «Le che so di lei» (20 febbraio), «The Big Kahuna» (il 27), «La mappa del mondo» (6 marzo), «Liberty Eights» (13 marzo), «The Golden Bowl» (20 marzo), «Secunda pel» (il 27). Aprile si apre il 3 con «Brother», seguito da «Almost blu» (il 10), «La vergine dei sicari» (17 aprile), «In the mood for love» (24 aprile). Maggio propone «Controvento» (il 3), «Bread and roses» (il 15), «La casa della gioia» (il 22) e infine «Placido Rizzotto» (il 29).

Le tessere sono in vendita, a mila lire, alle casse del Nuovo Italia Principe, ma tradizione possibile assistere anche alle singole proiezioni (il biglietto costa 12 mila lire). [r. m.]

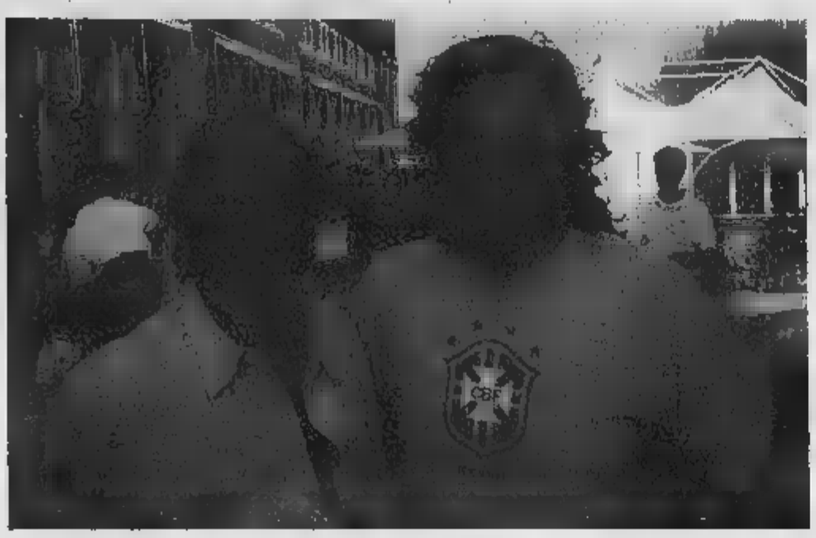

Mino Givogre con Emir Kusturica a Venezia durante una recente «Mostra del cinema» Il regista sarà sul grande schermo del Nuovo Italia con «L'amore che non muore»

Oggi pomeriggio a Biella appuntamento in sala mensa

Arie d'opera e canzoni Un concerto in ospedale

Leonardo Osella

BIELLA

Si inizia con una delle pagine più brevi anche più piacevoli di Puccini, «O mio babbino caro» da «Gianni Schicchi». Seguono, dello stesso autore, «Visi d'arte» da Tosca, e di Bellini «Casta diva» da «Norma». Insomma, è un bel cominciare per l'appuntamento musicale che si tiene oggi alle 16,30 nella Sala Mensa dell'Ospedale di Biella (ingresso da via Marconi 34). E' il terzo dei Pomeriggi Musicali che l'Agimus biellese propone in luogo non certo destinato alla musica, ma che pure si sta rivelando indovinato.

I protagonisti sono il soprano Antonia Emanuela Maria Palazzo, soprano di coloratura proveniente dal Conservatorio di Napoli, e Paolo Scibilia, pianista allievo di Alexander Lonquich.

La prima parte del concerto prosegue sul filone operistico, proponendo «Pace mio Dio» da «La forza del destino» di Verdi, e si alleggerisce poi (come contenuti, ma non certo come tecnica vocale) svicolando sull'operetta: il Valzer di Frou Frou da «La Duchessa del Bal Tabarin» di Bard, ed due celeberrime pagine da «La vedova allegra» di Lehár, «Tace il labbro» e la Romanza di Vilja.

Quindi un altro lieve scarto ci porta a «Granada» di Agustín Lara. La prima parte finisce qui, e così siamo già entrati nel distretto della canzone d'autore: è l'eloquente preannuncio di ciò che riserva la seconda parte del concerto. Il soprano, da buona partenopea, proporrà infatti varie famose pagine nate alle falde del Vesuvio, una più bella dell'altra: da «Palomma 'e notte» a «Dicitenciello vuje», da «Torna a Surriento» (vero capolavoro) a «Voce 'e notte» (idem), infine da «Napule canta» a «Core 'ngrato».

I protagonisti del concerto di oggi pomeriggio nella sala dell'ospedale Si tratta del soprano Antonia Emanuela Maria Palazzo e Paolo Scibilia, che l'accompagnerà al pianoforte Eseguiranno arie d'opera e canzoni napoletane

A Vercelli venerdì sera

Sul palco del Civico approda lo humour di Anna Meacci

VERCELLI. Prosegue la stagione humour al Teatro Civico. La prossima data della rassegna comunale «Serio, serissimo: insomma il comico!!» prevista per le 21 di venerdì febbraio con replica sabato 3. Sarà sul palcoscenico di via Monte di Pietà, Anna Meacci in mi: cinquant'anni di storia slealmente accaduta», con testi della stessa Anna Meacci in collaborazione Francesco Nicolini e Dodi Conti.

L'attrice comica racconterà di se stessa e della sua famiglia che vive Sinalunga, piccolo centro della Toscana, il «capo», papà Emiro, che è un sindacalista convinto.

Sarà soprattutto una storia generazionale narrata attraverso una lunga serie di flashback, senza forzature retoriche ma tanti riferimenti alla storia, quella dell'intero Paese, che ha certo tagliato fuori il piccolo paese della provincia toscana. Per sabato 10 e domenica 11 febbraio, sarà in cartellone Paolo Hendel in «Occhio alla penna!». [g. bar.]

Valdengo

Liscio in Peschiera

Doppio concerto oggi pomeriggio e poi questa dei «Liscio 2000». L'orchestra sale in pedana alla Peschiera.

Biella

Bobby Durham al Jazz Club

Appuntamento da non perdere per i sostenitori del Biella Jazz Club. Martedì nella sede di Palazzo Ferrero al Piazzo si svolgerà il concerto del «Bobby Durham trio». Autentico mito vivente, uno degli ultimi batteristi dell'epopea del jazz punto fermo della ritmica della grande Ella Fitzgerald, il musicista di colore si esibirà alle 21,30. La formazione è completata da Massimo Faraò al piano e da Aldo Zunino al basso.

Biella

Prosa benefica all'Odeon

E' in cartellone per martedì al Teatro Odeon un doppio appuntamento benefico organizzato dall'Associazione per la lotta all'epilessia. La compagnia teatrale «Gruppo Fratelli Miraglia» proporrà le commedia Shakespeare «Il mercante di Venezia». L'evento prevede una rappresentazione alle ore 16 e poi in replica alle 21. Informazioni 0382-560013.

Vercelli

Damy «Messo a nudo»

Prosegue la mostra fotografica «Messa a nudo» di Ken Damy nelle sale d'arte di Studio 10 in via Galileo Ferraris. Polittici di grande formato, stampati in digitale su tela. Orari dalle 16 alle 19 tutti i giorni tranne lunedì, fino all'11 febbraio. La mostra è realizzata in collaborazione il Comune.

I Sixties di Michele

Al dancing Beverly Hills di zona casello autostrada Torino-Milano a Santhià, oggi le danze iniziano alle 15 e proseguono alle 21 con l'orchestra Campanini. Alle 19, si può cenare nell'area dei break. Al dancing Il Globo Borgovercelli dalle 21,30 suonerà Michele, il celeberrimo cantante degli Anni Sessanta, con la sua orchestra.

Vercelli

A scuola di ballo

Domani alla scuola «Sabatino» de Le Acacie di corso Rigola 128 i corsi di ballo inizieranno alle ore 21. A tenere le lezioni sarà l'istrut- nazionale Fabrizio Comeglio. Ogni giovedì, alle 21, ci invece lezioni di liscio. Informazioni e iscrizioni, allo 0161 501.641 o 0336 635.660.

Il Barbieri invita ad assistere «Il mio letto è una nave» e al Comunale in scena la coppia Nuti-Innocenti

Domenica a teatro fra favole e vecchi merletti

Matinée di spettacolo junior a Vercelli, Cossato la pièce di Kesselring

Giovanni Barberis

Un buon successo pubblico, per le «Domeniche a teatro» al Barbieri Vercelli. Platea folta per gli spettacoli delle due domeniche precedenti. E anche per oggi si pensa che l'entusiasmo di piccoli e grandi non venga assolutamente a mancare...

Prosegue così la rassegna dedicata alle rappresentazioni per famiglie, confezionate dall'assessorato Cultura del Comune con la Regione Piemonte ed il Teatro dell'Angolo.

Alle 16 il sipario si aprirà su di un allestimento scenico di Pinin Carpi che si intitola «Il mio letto è nave», ispirazione che arriva da «Nel bosco del mistero», sempre dello stesso Carpi. Anche la regia è di Carpi.

La pièce propone storie fantastiche raccontate da un curioso personaggio sdraiato a letto, pensate un po', con le scarpe!

Il nostro non dorme affatto, ma canta, salta, balla e suona, immaginandosi di essere sulla tolda di una nave che veleggia lungo una rotta delle avventure più incredibili, incappando in draghi, arpie e mostri strani. Ed Carpi, nella presentazione del show, dire di avuto una brillante intuizione osservando i giochi dei bimbi, nei loro spazi di casa: «I bambini prendono spunto da tutti gli oggetti che popolano la loro stanza e li utilizzano per i giochi, reinventandoli a seconda di ciò che la loro forma ispira. Niente di più facile dunque che vedere bambino navigare sul letto, o cavalcare sedia, o lottare contro l'attaccapanni...».

La gna vercellese di teatro pomeridiano per famiglie concluderà la prossima settimana. Domenica 4 febbraio, stesso orario stesso palco per la compagnia del Teatro del Sole che metterà in «La ballata del pifferaio» con Renata Coluccini, Sara Ghioldi, Antonio Panella ed Antonio Rota.

I biglietti d'ingresso per ogni spettacolo (posti unici) costano 5 mila lire.

Teatro in versione matinée anche nel Biellese. Con inizio alle 15,30, oggi Teatro Comunale di Cossato andrà l'ultima delle repliche di «Arsenico e vecchi merletti», superba trama di umorismo a tinte nere, firmata da Joseph Otto Kesselring, che ebbe una eccellente versione cinematografica realizzata negli Anni Quaranta da Frank Capra con Cary Grant, Priscilla Lane e Peter Lorre.

In questa edizione teatrale di «Arsenic and Old Lace» ci Adriana Innocenti e Piero Nuti.

Adriana Innocenti e Piero Nuti recitano oggi al Comunale di Cossato

stasera

IMPERO. Inf. Tel. 015-22.736 - 31.312.
Lost Souls - La Profezia, di J. Zim con W. Ryder, B. Chaplin. Lire 12.000;10.000.

Tel. 015-22.736 - 31.312.
SALA 1: **Nonhosonno**, di Dario Argento con M. v. Sydow, S. Dionisi, C. Caselli, R. Falk, G. Lavia - V.M. 14. Lire 12.000;10.000.
SALA 2: **Lacarica dei 102**,di K. Lima con Close e G. Depardieu. Lire 12.000;10.000.
SALA 3: **Il 6° giorno**, di R. Spottiswoode con A. hwarzenegger, R. Duvall, S. Winter. Lire 12.000;10.000. Lire 12.000;10.000.

ODEON. Inf. Tel. 015-22.736 - 31.312
Cast Away, di R. Zemeckis con T. : 21,30 spettacolo unico. Lire 12.000;10.000.

SOCIALE. Inf. Tel. 015-22.736 - 31.312.
Una Famiglia...Mian, di B. Ratner con Nicolage Ire 12.000;10.000.

LUX. Inf. Tel.0163-22.000.
Autumn in New York, di J. Chan con R. W. Ryder. Orario: 15/20,30/22,20. Lire 12.000;8000.

VERDI. Inf. el. 015-253.89.27.
Il cerchio, di Jafar Panahi con F. Sadr, O. Kargass. Orario: 20/22,15. Lire 12.000;8000.

IL TORRIONE. Inf. Tel. 015-925.620.
Dinosauri (animazione) di Walt Disney. Orario: 18/20.30/22,15. Lire 12.000;8000.

COMUNALE. Inf. 015-93.899.
con Roberto Benigni, N. Braschi. Or.: 16/20,10/22,15.

PARROCCHIALE.
Fuori in 60 secondi, di Dominic Sena con N. Cage, A. Joie, G. Ribisi, R. Duvall. Orario: 21,15 spettacolo unico. Lire 10.000;5000.

ANGELUS.
Chiedimi se sono felice, di e con Aldo, Giovanni e Giacomo. Orario: 21 spettacolo unico. Lire 8000.

EXCELSIOR. Inf. Tel. 015-767.323.
pomeriggio : 16/18 **La fuga** (animazione). Alle sera con orario: 21/23 **Le verità nascoste**, con R. Ford. Lire 12.000;8000.

IDEAL. Inf. Tel. 0161
Body Guards, R. Parenti con C. De Sica, M. Boldi, A. Falchi. Or.: 15/20/22. Lire 10.000;6000.

FELIX. Inf. Tel. 015-242.31.16.

DIVA. Inf. Tel. 0161-828.500
Chiedimi se sono felice, di con Aldo, d Giacomo. : 15,30/17,40/21,30. L. 10.000;7000.

Inf. Tel. 0163-54.265.

ASTRA. Inf. Or. Tel. 0161-255.045.
La carica dei 102, di K. Lima con G. Close e Depardieu. Apertura: 15. Lire 12.000;10.000.

NUOVO TRIESTE. Inf. Or. Tel. 0161-257.744.
Cast Away, di R. Zemeckis con Tom Hanks. Apertura 15. Lire 12.000;10.000.

PRINCIPE. Inf. Or. Tel. 0161-259.047.
Nonhosonno, di Dario Argento con Stefano Dionisi, Max von Sydow, Chiara Caselli, Rossella Falk, Gabriele Lavia - V.M. 14. Apertura: 12.000;10.000.

VIOTTI. Inf. Or. Tel. 0161-250.845.
Il 6° giorno, di R. Spottiswoode con A. Schwarzenegger, R. S. Winter. Apertura: 15. Lire

DIGITAL. Inf. Tel.
L'erba di Grace, di N. Cole con B. Blethyn, C. Ferguson, M. Clunes. Orario: 15,15/17,30/20/22,10. Lire 12.000;10.000.

LUX. Inf. 0161-213.375
OGGI RIPOSO.

TEATRO BARBIERI. Via Parini 1. Inf. Or. Tel. 0161-253.379.
Alle ore 15 il «Teatro d'artificio» presenta **Il mio letto è una nave**. Lire biglietto omaggio per i bambini sotto dei tre anni.

SALA BUSSETTESCA. Inf. Or. Tel. 0161-252.667.
CHIUSO.

TEATRO CIVICO. Inf. Or. Tel. 0161-255.544.
Alle ore 15,30 premiazione concorso de «La Stampa» **Vercelli città dei presepi** con spettacolo musicale. Ingresso libero.

nelle sale di

ACCADEMIA piazza S. Giulia 2 bis, tel. 011 88.78.07. **Lista d'Attesa**. Or.: 16,30; 18,30; 20,30; 22,30.
ACTOR'S STUDIO via Chiesa della Salute 77/b, 216.6784. **Chiedimi se sono felice**. Or.: 15, 17,50; 20,10; 22,30.
AIRUNO 200 corso Giulio Cesare 67, tel. 856.521. **verità nascoste**. Or.: 15; 17,30; 20; 22,30.
AIRUNO 400 corso Giulio Cesare 67, tel. 856.521. **carica dei 102**. Or.: 15; 16,10; 20,20; 22,30.
AMBROSIO MULTISALA corso Vittorio Emanuele II 52, tel. 547.007. Sala 1: **Cast Away**. Or.: 16,15; 19,10; 22,15. Sala 2: **The family man**. Or.: 15; 17,30; 20; 22,30. Sala 3: **Nonhosonno**. Or.: 15; 17,30; 20; 22,30.
ARLECCHINO c. Sommeiller 22, 581.7190. Sala 1: **Cast Away**. Or.: 14,30; 17,10; 19,55; 22,40. Sala 2: **Autumn in New York**. Or.: 15,30; 17,50; 20,10; 22,30.
CAPITOL via San Dalmazzo 24, tel. 540.605. **Commedia sexy**. Or.: 15,40; 17,25; 19,10; 20,55; 22,40.
CENTRALE via C. Alberto 27, tel. 540.110. **Il gusto degli altri**. Or.: 16; 18,10; 20,20; 22,30.
C. CHAPLIN 1 via Garibaldi 32/e, tel. 436.07.23. **Memento**. Or.: 15; 17,30; 20; 22,30.
C. CHAPLIN 2 via Garibaldi 32/e, tel. 436.07.23. **L'erba di Grace**. Or.: 15; 16,55; 18,50; 20,45; 22,40.
CUMI corso G. Cesare 105, tel. 232.029. **Non ho sonno**. Ved. mln. 14. Or.: 15; 17,30; 20; 22,30.
DORA via Gramsci 9, tel. 542.422. **Unbreakable - Il predestinato**. Or.: 15,35; 17,55; 20,15; 22,35.
EDEN GARDEN - Sala Riviera via Montalcone 62, tel. 327.2214. **L'erba di Grace**. Or.: 15; 16,55; 18,50; 20,40; 22,35.
EDEN GARDEN - Sala Ombrosa via Montalcone 62, tel. 327.2214. **Le nozze**. Or.: 15; 16,10; 20,20; 22,30.
ELISEO MAJORE piazza Sabotino, tel. 447.52.41. **Il 6° giorno**. Or.: 15; 17,30; 20; 22,30.
ELISEO BIS piazza Sabotino, tel. 447.52.41. **Ogni lasciato è perso**. Or.: 15,10; 17; 18,50; 20,40; 22,30.
ELISEO ROSSO piazza Sabotino, tel. 447.52.41. **La carica dei 102**. Or.: 15; 16,50; 18,40; 20,30; 22,20.
EMPIRE piazza Vittorio Veneto 5, tel. 817.16.42. **Cast Away**. Or.: 16; 19; 22.
ERBA 1 corso Moncalieri 241, tel. 661.54.47. **Criminali da strapazzo**. Or.: 16; 18,10; 20,15; 22,30.
ERBA 2 corso Moncalieri 241, tel. 631.54.47. Vedi Teatro.
ETOILE via B. Buozzi ang. via Roma, tel. 530.353. **Pianeta rosso**. Or.: 15,55; 18,10; 20,20; 22,30.
FIAMMA corso Trapani 57, tel. 385.2057. **Chiedimi se sono felice**. Or.: 15; 17,30; 20; 22,30.
IDEAL corso Beccaria 4, tel. 521.4316. Chiuso per lavori.
IRIS via Po 21, tel. 812.59.98. **I cento passi**. Or.: 16; 18,10; 20,20; 22,30.
ROMA via S. Teresa 5, tel. 534.614. **Bread and roses**. Or.: 15,30; 17,50; 20,10; 22,30.
LUX Galleria S. Federico, tel. 541.263. **Le verità nascoste**. Or.: 15; 17,35; 20,05; 22,40.
MASSIMO UNO via Verdi 18, tel. 812.5606. **La strada verso casa**. Or.: 16,30; 18,30; 20,30; 22,30.
MASSIMO DUE via Verdi 18, tel. 812.5606. **La ville est tranquille**. Or.: 17,30; 20; 22,30.
NAZIONALE 1 via Pomba 7, tel. 812.41.73. **Il 6° giorno**. Or.: 15,30; 17,50; 20,10; 22,30.
NAZIONALE 2 via Pomba 7, tel. 812.41.73. **Ogni lasciato è perso**. Or.: 15,50; 17,50; 18; 20,25; 22,30.
OLIMPIA 1 via Arsenale 31, tel. 532 **Cast Away** Or.: 15; 19; 22.
OLIMPIA 2 via Arsenale 31, tel. 532.448. **Galline in fuga**. Or.: 15,45; 17,45. **I km. da Wall Street**. Or.: 20; 22,30.
REPOSI 1 via XX Settembre 15, tel. 531.400. **Chiedimi se sono felice**. Or.: 15,15; 17,40; 20,05; 22,30.
REPOSI 2 via XX Settembre 15, tel. 531.400. **The Family Man**. Or.: 15,15; 17,40; 20,05; 22,30.
REPOSI 3 via XX Settembre 15, tel. 531.400. **Nonhosonno**. Or.: 15; 17,30; 20; 22,30.
REPOSI 4 via XX Settembre 15, tel. 531.400. **Lost Souls - La profezia**. Or.: 15,45; 18; 20,15; 22,30.
REPOSI 5 via XX Settembre 15, tel. 531.400. **Autumn in New York**. Or.: 15,45; 18; 20,15; 22,30.
ROMANO Galleria Subalpina, tel. 562.01.45. **Criminali da strapazzo**. Or.: 16; 18,10; 20,10; 22,30.
STUDIO RITZ via Acqui 2, tel. 819.01.50. **Domani**. Or.: 14,30; 16,30; 18,30; 20,30; 22,30.
VALENTINO 1 Teatro Nuovo c. M. d'Azeglio 17, tel. 650.02.00. **Bodyguards**. Or.: 20,30; 22,35.
VALENTINO 2 Teatro Nuovo c. M. d'Azeglio 17, tel. 650.02.00. **Dinosauri**. Or.: 15,30; 17; 18,30. **Unbreakable - Il predestinato**. Or.: 20,20; 22,30.
VITTORIA via Roma 336, tel. 5627492. **La carica dei 102**. Or.: 15,45; 18; 20,10; 22,30.
TEATRO REGIO. Stagione d'Opera 2000-01: ore 15 **Hamlet**, opera di Ambroise Thomas da Shakespeare. E. Joel direttore. Regia di N. Joel. Orchestra e coro del Teatro Regio. Durata: 3h. Repliche fino al 4/2. Dalle 14 almeno 30 ingresso a L. 25.000. Biglietteria (ore 14-15). Tel 011 8815.241/242.
PICCOLO REGIO G. PUCCINI. Piccolo Regio Laboratorio: Martedì 30/1 ore 21: **Paul Bowles, sempre mai fermarsi**, concerto scenico A. Valentino e G. Angelini pianoforti, A. Molinari flauto, M. Rossero oboe, L. Meda clarinetto, P. Roman e R. Lombardo attori. Regia di G. Zambon. Un progetto della Scuola Holden.
ARISTOXENO GIOVANNI AGNELLI Usseglio. Non pervenuto
AUDITORIUM RAI. Orchestra Sinfonica Nazionale della Rai. Biglietteria presso il Palazzo della Radio, via Verdi 31 dal martedì al venerdì or. 10-14. Per inf. tel. 011 810.46.53/810.49.61.
BARILLO TEATRO. via Cristoforo Colombo 31 bis tel. 011 580 57 58. Oggi ore 16 La Compagnia Torino Spettacoli presenta il giallo comico Forbici follia regia G. Williams, con A. Barbi, R. Bonglovanni, S. Bruzzo, S. Chiorino, C. Ioselli, G. Ruffa. Info. e biglietti tutti i giorni or. cont. dalle 9 alle19. Tel. 011 580.5768, www.teatrogioielo.it.
CONSERVATORIO «G. Piazza Bodoni. Riposo.

La prossima settimana il via alle prevendite in città

Biella, doppio Zelig-show All'Odeon arriva «Tatiana»

Gabriele Cirilli, uno dei personaggi più amati dello Zelig televisivo di Italia Uno (in onda tutti i lunedì alle 23) calcherà le scene dell'Odeon per raccontare le storie e gli aneddoti «Tatiana»

BIELLA. Gabriele Cirilli, dei personaggi più amati dello «Zelig» televisivo di Italia Uno (in onda tutti i lunedì alle 23), calcherà le scene dell'Odeon. Un bis per l'appuntamento la risata che martedì 20 febbraio (con Natalino Balasso, Ale Franz Leonardo Manera e Flavio Oreglio) fa tappa nel teatro di via Torino. Giovedì 29 marzo, infatti, si è aggiunto un secondo show in cui protagonista sarà Cirilli, alias «Kruska», che racconterà - manco a dirlo - le storie e gli aneddoti di Tatiana. «Chi è Tatiana?! Tatiana l'amica mia grassa.. tarmente grassa che come cotton fioc usa lo zucchero filato!! tarmente grassa che l'ultima volta che s'è pesata la bilancia j'ha urlato: "Per favore, salite una per volta"». E naturalmente non ci si dimenticherà neppure Gregor, altro tormentone esilarante che compare nelle avventure delle due inseparabili «amiche».

I biglietti saranno in vendita prossima settimana nelle stesse prevendite del 20 febbraio (ormai quasi in esaurimento): «Swatch store» via Italia 1, e «Invicta shop» di via Vescovado 4. I prezzi del biglietto d'ingresso variano dalle mila lire alle 30 mila in platea, e 25 mila in galleria. [r. mo.]

Si interverrà anche in Valle Vigezzo, Cannobina e sulla statale da Verbania al confine

Autostrada più sicura con le nuove corsie

Entro il 2002 l'allargamento della tratta Torino-Milano

Sono previsti da quest'anno importanti lavori per migliorare la sicurezza sia della Torino-Milano che delle strade provinciali e statali di Novarese e Vco
Tra i punti particolarmente critici l'attraversamento di Verbania e di Gravellona Toce

Ed occorre ■■■ direttrice per collegare rapidamente Novara con Malpensa 2000

NOVARA

Strade più efficienti, dotate di una migliore segnaletica, meglio illuminate e con carreggiate più ampie per aumenta■ il tasso di sicurezza.

Nei progetti della viabilità autostradale e stradale di Novara e del Verbano Cusio Ossola, il tema della sicurezza figura al primo posto, ed è stato anche uno degli argomenti trattati in ■■ recentissimo convegno sui trasporti ■ le infrastrutture logistiche del nord est del Piemonte, che si è svolto alla Camera di Commercio di Novara.

Sicurezza maggiore in autostrada. Enrico Botto, direttore tecnico dell'autostrada Torino-Milano, ha annunciato che entro il 2002 l'intera tratta autostradale verrà migliorata: «Verranno realizzate tre corsie, più ampie rispetto ■ quelle attuali, e quindi più adatte al traffico veloce, ■ verrà ricavata accanto ad esse la corsia di emergenza. Siamo alla fase progettuale definitiva ■ nel giro di alcuni ■■■ potranno partire i cantieri. Sicurezza significa, in fatto di strade, costruire delle infrastrutture moderne, in grado di supportare un elevato numero di veicoli, e que■■ sarà la caratteristica dell'autostrada».

Anche la Regione, attraverso il funzionario dell'assessorato ai trasporti, Jacopino, ha puntualizzato l'importanza degli interventi per rendere più sicura la viabilità in provincia di Novara ■ del Vco.

«Nel triennio che ■■ dal '97 al '99 la Regione ha investito tredici miliardi per i progetti di strade all'altezza del fabbisogno del parco automobilistico. Nel 2001 sono stati stanziati altri quattro miliardi per la fase progettuale e la messa in sicurezza delle strade».

Jacopino ha indicato subito la strada della Valle Vigezzo, la statale della Cannobina, la strada delle Centovalli che collega Malesco ■ Re alla Svizzera. «Sono tutte situazioni di viabilità p■■ cui si stanno facendo sforzi ed investendo risorse per il miglioramento dei tracciati».

Ha quindi preannunciato interventi per migliorare altre situazioni di viabilità molto difficile, dove occorre un deciso incremento della sicurezza: «La statale che collega Verbania al Canton Ticino, lo snodo di Gravellona Toce, la variante di Omegna ■ la circonvallazione di Borgomanero».

Una migliore viabilità viene richiesta anche nella zona della Bassa Novarese e dell'Ovest Ticino, in previsione del costante aumento di traffico (sia di autoveicoli privati che si autotrasporti per le merci) che comporterà l'entrata a pieno regime di Cargo City e dell'aeroporto di Malpensa.

Nello stesso convegno è stata messa in evidenza la necessità di realizzare ■ breve scadenza una direttrice viabile veloce e sicura che colleghi la zona di Novara all'area aeroportuale.

Il capoluogo è coinvolto, sotto il profilo della viabilità, anche dai riflessi che determinerà la costruzione della linea ferroviaria ad Alta Capacità: dovranno essere realizzate strade di raccordo ai cantieri, verrà modificata parte dell'attuale situazione viabile nelle zone di Agognate, Romentino e San Martino di Trecate, ed anche queste opere dovranno essere costruite seguendo in primo luogo l'obiettivo della maggiore sicurezza possibile per gli automobilisti.

Questo è anche l'anno del passaggio delle strade statali dall'Anas alla Regione. In provincia di Novara e del Vco il passaggio coinvolgerà quasi tutte l■ statali, e Jacopino ha sottolineato che la Regione sta già sottoponendo a verifi■■ la condizione di tutte le vie di grande traffico, per controllarne le condizioni e vedere quindi dove sarà necessario intervenire con maggiore tempestività per garantire più sicurezza e tranquillità agli automobilisti.

Un'autoscuola di Borgomanero propone le lezioni pratiche nel circuito di F1 ■ Monza

Tutti i segreti della guida svelati in tre giorni

E ci sono anche corsi di perfezionamento su neve e ghiaccio

Nebbia, ghiaccio e neve sono le insidie maggiori per chi viaggia I corsi di guida ■■■ permettono di migliorare notevolmente le proprie capacità al volante in ogni condizione

BORGOMANERO

I tre giorni che possono sconvolgere e rendere maggiormente sicuro lo stile di guida di un automobilista qualunque. Durano infatti in media tre giorni i corsi di «guida sicura» organizzati da moltissime autoscuola. La più nota è sicuramente quella di Carlo Rossi. La sede sociale ■ in viale Marconi ■ Borgomanero ■■ quella che conta è la struttura operativa attiva all'autodromo di Monza.

Per offrire ai clienti un servizio innovativo e flessibile nel 1986 Carlo Rossi ha lanciato anche la prima scuola guida sicura itinerante (il Driving camp) che vanta la certificazione di qualità Iso 9001. Durante i corsi previsti dal Driving Camp viene proposto il concetto di «cultura di guida».

Affrontando gli argomenti teorico-pratici con lo spirito e l'insegnamento giusti, in un week-end si riesce a perfeziona■■ la corretta posizione di guida oltre migliorare l'esecuzione delle manovre ritenute a priori complesse. La proposta di Carlo Rossi va oltre passando per i corsi su pista, guida sportiva ■ Rally, guida su neve e ghiaccio, kart e monoposto, acrobatico. Il top ■ rappresentato dal Driving Master, ■■■ serie di lezioni di perfezionamento per chi vuole capire ogni dettaglio e «sentire» tutte l■ reazioni dell'auto. La flessibilità permessa dai corsi itineranti è stata recepita anche dall'Aci.

A Novara nel novembre scorso si è tenuta l'iniziativa «Guida in sicurezza», una giornata di approfondimento da dedicare alla teoria e subito dopo alla pratica, con ■ volante saldamente in mano. Lo staff di cinque istruttori permette ai partecipanti ■■ apprendere tutti i segreti delle tecniche di guida nonchè le basilari astuzie legate agli interventi di manutenzione, indispensabili per avere un mezzo efficiente in ogni condizione meteo. Una terza scuola che instilla negli «allievi» i principi della guida precisa, rilassante ma dotata del giusto grado di sicurezza attiva è quella ideata da Andrea De Adamich. Il Cigs, Centro internazionale ■ guida sicura, già nella denominazione sociale esprime compiutamente ciò che si prefigge. L'abbinamento con l'esperienza dell'Alfa Romeo ha poi permesso di plasmare il progetto «Autoscuola Guida sicura». Il neopatentato acquisisce sicurezza in ogni condizione di traffico.

Al termine delle guida l'allievo può salire ■ bordo di potenti autovetture: così facendo non si vuole formare schiere di piloti spericolati bensì sviluppare la consapevolezza di cosa sono i limiti propri ■ quelli del mezzo che si conduce. A Novara c'è una delle cinque autoscuole nazionali dotate del marchio Ags (Autoscuola Guida sicura) del Cigs: basta contattare Tapella.

Nuova Saab 9-3 TiD 125 CV.
Il Diesel che non risparmia sulle prestazioni.

Se avete sempre pensato che scegliere un Diesel significasse rinunciare alle prestazioni, la Saab 9-3 TiD vi farà cambiare idea. Motore Turbo Diesel 16 valvole 2.2 litri - Euro 3 - 125 CV/92 kW - coppia 280 Nm a 1500 giri/min. - da 60 a 100 Km/h in 8,1 sec. in IV - consumo medio 6,2 litri/100 Km - capacità di carico da station wagon: 1300 litri con sedili ribassati - sicurezza di serie: poggiatesta attivi SAHR, quattro airbag. www.saab.com; Saab Direct: 800-997711 (chiamata gratuita).

A L. 443.538 al mese

Prezzo chiavi in mano Saab 9-3 2.2 TiD 125 CV 3 porte L. 47.950.000, IVA compresa (I.P.T. esclusa). Anticipo 40%, 35 canoni mensili da L. 443.538, IVA esclusa e residuo finale 30% (T.A.N. 6,50%). Spese istruttoria L. 350.000. Salvo approvazione della società finanziaria, offerta valida fino al 15/02/01.

Inoltre possibilità di finanziamenti personalizzati: T.A.N. 4,30%, T.A.E.G. 5,09%.

Tutto Diesel

Concessionaria Class per le provincie ■ Novara, Verbania, Vercelli, Biella
Strada Statale del Sempione, Km. 6 - Cameri - Tel. 0321/621323 - 621373 - Fax 0321/621061
vendita-assistenza: MOMBI-CAR s.n.c. - Via Maestri del Lavoro, 8/A - Biella - Tel. 015/404020

Lancia

PASSWORD

Fino al 31 gennaio
la nuova Lancia Y
festeggia il vostro usato.

Con una supervalutazione
fino a L.3.500.000
anche sull'usato che vale
zero*, potete avere una
Lancia Y elefantino blu
a L.15.900.000.

In più finanziamento
senza anticipo in 36 mesi.**

E prezzi bloccati
per tutto il mese.

Dalla Concessionaria Lancia

Effetto
S.S. Trossi, Gaglianico (BI) tel. 015.54.27.07
C.so Vercelli 132, Gattinara (VC) tel. 0163. 83.17.85

Il Granturismo

ESSELUNGA

TRIONFO DI FRESCHEZZA
DAL 24 GENNAIO AL 10 FEBBRAIO

ALCUNI ESEMPI

Yogurt frutta
in pezzi
gusti assortiti, conf. 2x125
Lire 1990

Montorsi
cubetti di pancetta
120 g
Lire 1980
(Lire 16500 al kg)

Ricotta fresca Pettinicchio
250 g
Lire 1880

Filetti
di merluzzo*
confezione famiglia
al kg
Lire 11500

Roast-Beef fette
bovino
confezione famiglia
al kg
Lire 18900

Cipolle dorate
da agricoltura
biologica
al kg Lire 3400

SCONTO FIDATY 30
al kg Lire 2380

Pere Kaiser
cal.
al kg
SCONTO FIDATY 30
al kg Lire 1990

PROMOZIONE VALIDA DI LOMBARDIA/PIEMONTE/VENETO/Piacenza-Parma

Basket di A2: dopo Livorno i rossoblù di coach Crespi al secondo difficile impegno consecutivo

Fila-Reggio, è big-match al palasport

I biellesi cercano la rivincita in una sfida dai toni accesi

Walter Biasio

BIELLA

Si gioca oggi (inizio alle 18 sul parquet del palazzetto di via Pajetta) il big match del turno di campionato di serie A2.

Mentre la Record Napoli, l'altra capolista, rimane forzatamente al palo per l'indisponibilità dell'impianto sportivo di Castelmaggiore (si recupererà il febbraio), i rossoblù di coach Marco Crespi affrontano Reggio Emilia. Gli avversari hanno dato battaglia a colpi di esposti anche dopo l'avvio del campionato pur ripescati in serie A1. Ora, fallito l'obiettivo, hanno costruito un organico che avrebbe dovuto consentir loro di conquistare la categoria superiore sul campo. Ma un avvio di stagione poco felice (la prima vittoria esterna è arrivata solo 15 giorni fa) ha condizionato la stagione degli emiliani, che ora lottano per meritarsi buona posizione per i prossimi play-off. La sfida con i rossoblù padroni di casa annuncia particolarmente a: i rossoblù si imposero nel primo scontro al palazzetto, gli emiliani replicarono nella gara di ritorno grazie alla grande serata di Clak.

«In un campionato dove le squadre modificano spesso il loro organico, di conseguenza gli schemi di gioco, è impossibile fare raffronti - dice Marco Crespi, coach della Fila -. A Reggio Emilia, Clak si impose all'attenzione di tutti ma, rispetto a quella formazione, coach Marcelletti adesso può contare anche su Kraljevic. Non solo: in quell'occasione Brewer giocò solo 14 minuti e Granger in campo febbricitante e poi ricevette un colpo in faccia: due episodi che condiziona- l'incontro. Di certo vi è che Reggio Emilia una formazione che va temuta, rispettata e affrontata con grande determinazione ed intensità di gi.

Tra le fila dei padroni di casa sarà ancora assente Ken Lacey sempre alle p con l'ematoma provocato dal forte colpo ricevuto alla coscia e le cui condizioni, consiglia lo staff medico societario in vista anche della trasferta di Napoli di domenica prossima, vanno valutate giorno per giorno. L'attenzione del pubblico, e degli avversari, sarà in gran parte concentrata su Antonio Granger, reduce dall'All star g di Trieste ma, soprattutto, devastante cecchino nel precedente match di Livorno. Nella precedente gara di Reggio Emilia, il "bomber" rossoblù fu sottoposto ad una marcatura, spesso ai limiti del regolamento, che lo condizionò parecchio.

«Antonio è molto migliorato nel gioco con e la palla - conclude Crespi -. Ora spreca molte meno energie e i compagni riescono a "trovarlo" con più facilità. Quando marcatura si stringe troppo su lui vi sarà sicuramente un compagno libero di concludere a canestro. Tocca a noi quindi scegliere le soluzioni più redditizie senza mai forzare e intestardirsi nel cercarlo».

Il pivot della Fila Alex Bougajeff, tra i più positivi negli ultimi incontri disputati

In Trentino seconda per

Si disputerà quest'oggi in Trentino la seconda prova di Coppa Italia carving. Fari puntati sul vercellese Matteo Borasio che, all'esordio assoluto nella gara di Lurisia, ha chiuso con un eccellente quinto posto. L'obiettivo dello sciatore biccilano (tesserato per lo Sci Club Vallemosso) è quello di bissare risultato della prima gara dal momento che, al terzo piazzamento tra i primi dieci, c'è la possibilità di gareggiare in Coppa del mondo. [p. m. f.]

RUGBY

Doppio impegno casalingo per il Mondoffice

Si inizia alle 11 sul campo di Lombardia con la sfida tra gli Under 18 Adriano Varra i pari età dell'Alessandria per la gara valida per il campionato di categoria si prosegue, alle 14,30, con lo scontro tra la prima squadra di Beppo Camillo e Parabiago per il torneo di serie C1. Per i gialloverdi di capitan Scariot l'impegno contro i lombardi, seconda forza del campionato vincitori all'andata per 37 a 3, si annuncia difficile viste anche le forzate assenze dei contusi Silvio Ceccato e Luca Mercanti. [w. d. b.]

Primi voti anche per il Golden Boys

Campione del 2000 Mirabelli è in testa

Golden Boys 2001, in arrivo i primi voti. A conclusione della seconda settimana del concorso ideato da La Stampa le classifiche cominciano a muoversi. Ovviamente il è ancora limitato per delineare una situazione chiara ma, anche questa edizione, si profila incerta sul filo dell'equilibrio in ogni categoria. Schede anche per lo sportivo del 2000: a guidare la (parzialissima) classifica c'è il bomber della Pro Mirabelli.

Per scegliere il ragazzo d'oro e il campione del Duemila sufficiente inviare i tagliandi alle redazioni de La Stampa Biella, via Repubblica 29 e Vercelli, in via Duchessa Jolanda 20. [p. m. f.]

I granata giocano in casa del Gravellona con l'obiettivo di conservare il vantaggio sui rivali

Borgo, in palio una fetta di salvezza

Panella e Brescia, due interrogativi per mister Viganò

BORGOSESIA

Due assenti certi (Famulari e Andreolli) e due giocatori in forse (Panella e Brescia). Sono questi i problemi con i quali deve fare i conti Walter Viganò per la delicata partita di oggi a Gravellona. Con i lacuali non sarà determinante vincere, ma al tempo stesso sarebbe importantissimo conquistare i tre punti.

O al massimo pareggiare, mantenendo invariata la distan- formazione che ben più del Borgo direttamente coinvolta nella lotta retrocessione. I tocensi sono quart'ultimi sedici punti, sei in meno dei granata, e puntano molto sul match di questo pomeriggio proprio per riaprire il discorso salvezza.

Il compito del Borgosesia sarà quello di scendere in campo con tranquillità, controllare gli avversari e cercare di colpire di sorpresa. Viganò sottolinea che si tratta di un impegno "«molto importante» ma ribadisce anche che la squadra si è avvicinata all'appuntamento «con serenità».

La partenza dopo la sosta natalizia stata positiva «quattro punti ma soprattutto tre buone partite - aggiunge il tecni- - e questo è l'aspetto che maggiormente soddisfa». Resta soltanto il problema dei troppi rigori sbagliati: domeni- a Cuneo si potevano anche ottenere tre punti dagli undici metri si fosse fallito. In settimana avete mes- e punto un nuovo modo calciare i penalty? «Questo un problema che non risolvere. Dipende pochissimo da me e comunque dalla preparazione in generale. Ci si dovrebbe preparare al tiro con la gioia per il gol che sta venendo e non con la paura llire. Spero che la situazione migliori decisamente sotto questo aspetto».

Viganò come ha preparato l'avvicinamento a uno degli incontri più delicati della stagione? «Il solito lavoro - risponde - non dobbiamo attribuire troppo valore a un solo impegno». E cosa si attende dai suoi uomini? «Che giochino bene, e che facciano del loro meglio soprattutto come persone». L'allenatore fa un po' di filosofia, ma la sostan- l'ha ben chiara in mente: non solo bisogna mantenere lontano il Gravellona ma è pure doveroso perdere il passo di Valle d'Aosta, Sestrese e Verbania. Ora le assenze: Andreolli è ancora in fase di recupero, Famulari è squalificato, Panella soffre per una distorsione patita a Cuneo e Brescia si sta riprendendo dall'incidente automobilistico. [i. fo.]

VINCONO CUNEO E IVREA

BORGOSESIA. Fa ancora più rabbia lo 0-0 di domenica scorsa a Cuneo con i granata che hanno sciupato un rigore e tante palle-gol alla luce della vittoria, strameritata, dei biancorossi ieri a Borgomanero. Sul campo rossoblù il Cuneo, pur privo di Lerda, ha dominato anche se il gol partita arrivato soltanto al 35' della ripresa. Nell'altro anticipo l'Ivrea ha surclassato la Sanremese infliggendole un pesante 4-0. Subito a segno al 7' con Provenzano gli arancioni sono esplosi nella ripresa andando in rete subito con Laghi e poi con una doppietta di Bergantin.

La classifica: Sangiustese p.40; Derthona 39; Valenzana 37; Cuneo 36; Savona 35; Ivrea 33; Volpiano 32; Borgomanero e Casale 30; Sanremese 28; Verbania Sestrese 23; Borgosesia 22; Valle d'Aosta 21; Gravellona 16; Bra 15; Rivoli 12; Imperia . Queste le partite di oggi: Bra-Derthona; Gravellona-Borgosesia; Imperia-Verbania; Rivoli-Valle d'Aosta; Savona-Sangiustese; Valenzana-Casale; Volpiano-Sestrese. [i. fo.]

La capolista affronta la quarta forza del girone B. A Varallo c'è il Cerano

Trino, attenzione al Chieri

Cossatese, facile trasferta a Venaria

TRINO

Non mollare la presa. Riconquistata la v della classifica, sia pure in coabitazione con il Pinerolo, il Trino prova ad allungare il passo. O meglio allontanare una delle potenziali rivali nella alla promozione.

Al Comunale arriva il Chieri, secondo al giro di boa ma scivolato in quarta posizione dopo i primi due turni di ritorno. «Sarà un incontro insidioso - osserva mister Viassi - solo per la forza dell'avversario. Psicologicamente la squadra potrebbe risentire del lungo inseguimento finalmente coronato. In settimana ho cercato tenere alta tensione nei ragazzi e spero che campo scenda una squadra al top della concentrazio- L'incontro, comunque, è fondamentale anche per il Chieri, scivolato a cinque dal tandem di testa e obbligato a fare punti a Trino.

Sulla formazione anti-Chieri tra i torinesi ci sarà l'ex Schiavone, ancora qualche dubbio: out gli infortunati Bellasera e Besate oltre allo squalificato Barbaro; forti dubbi per Weffort. Rientrerà Primizio.

Nel girone A, dopo le fatiche di coppa Italia, la Cossatese si rituffa negli impegni dell'Eccellenza facendo visita al Venaria, formazi che il fanalino coda in coabitazione con Sarre e Dufour Varallo.

Una partita che, almeno sulla carta, non dovrebbe nascondere particolari insidie per gli azzurri anche se mister Pinuccio Fornara invita rimanere i piedi per terra. «La gara di giovedì peserà certamente sulle gambe dei giocatori ed inoltre devo anche pensare che mercoledì torneremo in campo per semifinale di coppa Italia, una manifestazione che ci vede semifinalisti ed a cui teniamo molto - dice Fornara -. Abbiamo accorciato il nostro distacco dalla capolista Castellettese ed ora non possiamo più permetterci distrazioni: dobbiamo sempre raccogliere il massimo da ogni partita. La Castellettese, a Settimo, è chiamata ad un impegno non meno insidioso del nostro perchè, al di là del valore della squadra di casa, dovremo fare i conti con un campo stretto, gibboso e fangoso. Le qualità tecniche dei nostri giocatori vengono penalizzate su terreni di questo tipo dove non si arriva con la tecnica bisogna sopperire con la determinazione e il carattere. L'ho già anticipato ai ragazzi: non creamoci alibi precostituiti e prepariamoci lottare per 90 minuti». Tra le fila Cossatese rientra Fracon, che ha scontato squalifica e giovedì ha ben impressionato, mentre rimarranno ancora in infermeria Barbera Cappellari. Dopo il rotondo 5 a 2 rifilato Venaria, il Biella Villaggio La Marmora sarà ospite dell'Oleggio, un compito tutt'altro che facile perchè proprio domenica scorsa i novaresi hanno scambiato niente meno che la capolista riaprendo campionato. Mister Soviero può contare non solo sull'intero organico e sua disposizione ma anche su ambiente particolarmente «carico» dopo l'ultima positiva prestazione. Morale alle stelle anche in della Dufour Varallo che, dopo la vittoria-blitz di Settimo, di ripetersi oggi con il Cerano per allontanarsi dalla parte più bassa della classifica. [r. a.]

Mister Pinuccio Fornara

IN PROMOZIONE

Riprende il torneo con l'Ovada in fuga. Per i biellesi il cartellone propone subito il derby con il Vald Tol

Cavaglià e Borgovercelli, inizia l'inseguimento

L'undici di Di Stefano ospita il fanalino Pontecurone. Le altre gare

VERCELLI

Saltati i due recuperi (Val Mos-Monferrato e Gaviese-San Carlo si giocheranno il 1° febbraio) il torneo di Promozione riparte quest'oggi con la prima di ritorno. Si apre così ufficialmente la caccia al leader Ovada (32 punti, attesa dal match interno con il Sandamianferrere).

Principali inseguitori degli alessandrini Cavaglià (29) e Borgovercelli (28). Proprio i vercellesi di mister Di Stefano hanno, sulla carta, il compito più agevole. Al Vigino scenderà il fanalino coda Pontecurone. «Attenzione ai facili ottimismi - spiega il ds Piero Vermonti -. La prima gara dopo sosta sempre un'incognita. Inoltre potremo contare tre squalificati, Tonati, Besso e Fedozzi».

Di ben altro tenore la sfida Vald Tol-Cavaglià. «Siamo l'unica squadra che, pur non giocando ha perso tre punti - sottolinea Marco Mellano, riferendosi allo 0-2 a tavolino il Carlo -. Peccato perchè quell'incidente di percorso o in corsa play off. Obiettivo che, comunque, non abbiamo ancora accantonato». Per la gara odierna mancheranno Luca Sette (squalificato) e il acquisto Mino (influenzato). Impiego full time per Rizzo.

In casa Cavaglià regna fiducia: «Anche se ci nascondiamo insidie della gara - osserva coach Tony Angeloro -. Il Vald Tol delle due formazioni che sinora ci ha battuti anche se, rispetto all'andata, abbiamo recuperato più d'un giocatore. Stavolta saranno assenti solo Ion, Molpen e Renis».

Aria di derby anche tra Viverone e Val Mos: lacuali penultimi ma con un Rui Inagawa in più nel motore, rossoblù alla ricerca di punti tranquillità.

Match interno per la Crescentino. Con la Moncalvese mancheranno Da Re e Giallombardo (squalificati) e Rinaldi (che in settimana verrà operato al menisco. Recuperati Dalla Chiusa e Cavalli. [p. m. f.]

SANTHIA'. Dopo aver conquistato la leadership del girone B di Prima categoria il Santhià mette subito in palio la sua nel derby esterno contro la Fontanettese. Un incontro insidioso, considerando la rivalità sportiva tra i due club e la scomoda posizione di classifica della Fontanettese (quint'ultimo posto).

E' comunque un Santhià in salute, come testimoniano i successi in Coppa Piemonte con il Caluso e la vittoria nel recupero con il Frassineto che è valso il primato. Per il Vespolate, secondo a una lunghezza, trasferta sul terreno della Pernatese. Nell'area play off da la sfida esterna della Caresanese contro lo Junior Casale, penultimo della classe ma in recupero nell'ultimo scorcio del girone d'andata.

Nel girone C l'Issogne sembra aver fatto il vuoto: sette le lunghezze di vantaggio dei valdostani nei confronti di Viglianese e Villareggese, attuali seconde. I lanieri inizieranno il girone di ritorno da Caluso, compagine sempre temibile di fronte al pubblico amico.

In coda due sfide dall'autentico sapore d'uno spareggio. Il Verrone, ultimo a quota 10, ospita la Chiavazzese (13), mentre Cigliano (13) attende la visita Valsessera (14): in entrambe le gare vietato perdere. A centro gruppo il San Biagio riceve la Strambinese; trasferta a Villareggia per la Biogliese.

Infine nel girone A il Gattinara, senza più affanni di classifica, sarà impegnato a Mergozzo. Obiettivo dei vignaioli per il ritorno migliorare la propria posizione. [p. m. f.]

NOTIZIE dalle AZIENDE

LA MAISON DELLA SPOSA

BIELLESI a Masserano presentano la mostra sulla del in Alta Valle Cervo

Nello spazio espositivo all'interno de "La Nera" di Confezioni Biellesi si svolgerà - dal 1° al 18 febbraio - una mostra dal titolo Oggi Sposi, storia del matrimonio nell'Alta Valle Cervo, proposta da Maria Martinero e subito accolta dalla Maison della Sposa di Confezioni Biellesi. Mostra resa possibile grazie all'intervento attivo della Casa museo Dalla Bürsch e del Gruppo Valletta Gipun.

A fare bella mostra di sé foto dell'epoca accanto agli abiti originali ritratti, la storia del matrimonio e della sposa raccontata parole, immagini ed oggetti appartenenti alla casa museo ed a collezioni private, i vasi e le terrecotte dell'epoca, fino giungere all'esposizione di abiti da sposi sartoriali tratti nuove collezioni per il terzo millennio, abbinati particolari di fine 800 inizi 900, come suggeriscono i grandi stilisti sfilate di moda attuali.

Oggi Sposi si ripropone di sottolineare l'attualità la modernità una valle antica l'Alta Valle Cervo, nell'ambito della moda.

Al La Marmora (inizio alle 14,30) c'è il Sandonà, avversario diretto nella corsa per evitare i play out

Biellese e Pro, oggi i punti valgono doppio

I bianchi mirano al pari per tenere lontano il Monticchiari

Gabriele [redacted]
BIELLA

VINCERE per fare un altro passo sulla strada per lasciare la zona play-out: con questo imperativo la Biellese Angelico affronta oggi al La Marmora (fischio d'inizio [redacted] 14,30) il Sandonà, fanalino di coda [redacted] girone.

Dopo l'importante successo sulla Cremonese, i bianconeri provano a ripetersi [redacted] un match che il presidente Massimo Ghirlanda ha paragonato ad [redacted] finale [redacted] Coppa Campioni». Per ridurre il distacco dall'area salvezza (avanti di quattro lunghezze) occorr[redacted] i [redacted] punti. Purtroppo in settimana la Biellese ha perso Milano per infortunio: il laterale si è nuovamente bloccato quando sembrava imminente il suo ritorno in campo. Nell'allenamento [redacted] giovedì [redacted] si è fatto male allo stesso ginocchio che lo [redacted] costretto a fermarsi a dicembre. Nei prossimi giorni gli esami medici chiariranno l'entità del danno, ma dopo i primi accertamenti si parla di alm[redacted] un paio di mesi di stop.

[redacted]

Il presidente Ghirlanda «Per noi è come la finale di Coppa Campioni»

[redacted]

Rispetto alla scorsa settimana mister Patrizio Sala può contare sul rientro dalle squalifiche [redacted] portiere Mordenti e [redacted] regista Col (di conseguenza Gerardi e Schiavi si accomoderanno [redacted] panchina). Rimane incerta invece la situazione in difesa, dove Severi [redacted] Biava stanno recuperando, ma non sono ancora pronti per tenere [redacted] novanta minuti (anche loro probabilmente partiranno dalla panchina). I bianconeri dovrebbero quindi presentarsi al fischio d'inizio [redacted] Mordenti fra i pali; Coletto (Biava), Mazzia [redacted] Paggio difensori centrali; Barison esterno destro e Tubaldo laterale sinistro; Vagnati, Col e Tutone a centrocampo; Zubin e Di Sabato in attacco. Da segnal[redacted] nel reparto offensivo la quasi certa cessione di Morandini.

[redacted] veniamo alla sfida di oggi con il Sandonà, ultimo in graduatoria con 11 punti all'attivo. In 19 giornate i veneti hanno conquistato un unico successo (in casa con il Moncali[redacted]) realizzando solamente 10 reti (peggior attacco del girone). «Le insidie maggiori derivano dal fatto che il Sandonà si giocherà una delle ultime possibilità per uscire dalla situazione critica in cui si trova - afferma mister Patrizio Sala -. La Biellese da parte sua deve pensare [redacted] avere di fronte la squadra più forte del campionato. A livello mentale dobbiamo essere consapevoli che ci attende [redacted] match importantissimo, quasi decisivo. [redacted] i ragazzi scenderanno in campo con la dovuta concentrazione, la partita potrà diventare più semplice. Se può pesare il f[redacted] che per lasciare la zona play-out sono necessari [redacted] tre punti? No, anche domenica [redacted] con la Cremonese era obbligatorio far risultato e la Biellese, nel primo tempo, è entrata in campo per vincere. Anche con il Sandonà dovrà [redacted] voglia e spirito per conquistare il successo».

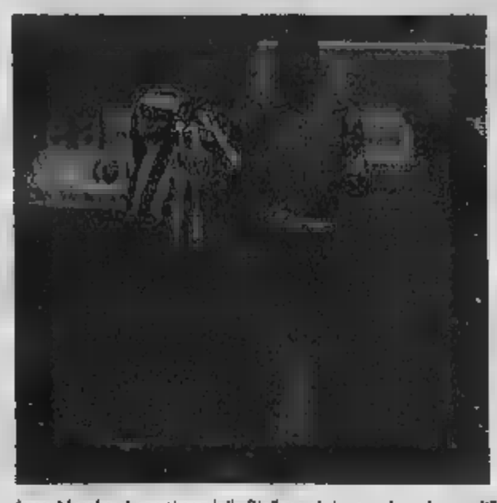

Luca Mordenti, portiere della Biellese al rientro dopo la squalifica. A destra il vercellese Stefano Motta che sostituirà Passariello

Il Moncalieri nell'anticipo costringe la Triestina ad accontentarsi dell'1-1

VERCELLI. Testa e coda erano interessati all'anticipo della terza di ritorno: Moncalieri-Triestine [redacted] finita 1-1. Torinesi in [redacted]ggio al 27' [redacted] Wangu, replica alabardata [redacted] 35' di Provitali. In classifica [redacted] Triestina sale a 37 punti a [redacted] sola lunghezza dal Padova mentre [redacted] Moncalieri raggiuntge quota 14.

Gli altri match di oggi. A leggere il calendario il turno sembra favorevole al Padova. La capolista, dopo lo scivolone contro [redacted] Pro Sesto, riceverà all'Eugan[redacted] il Fiorenzuola, team in lotta per evitare la tagliola dei play out e reduce da un contestato successo contro il Novara.

Ma anche [redacted] Mestre, attuale seconda forza del campionato, potrebbe risolvere in proprio favore la giornata. I lagunari saranno impegnati [redacted] Legnano, contro una formazione che, dopo un'eccellente partenza [redacted] scivolata al quint'ultim[redacted] posto. E [redacted] [redacted] vero che tra i lilla potrebbe esordire l'ex centrocampista dell'Alessandria Stephane Lerda, Bacchin dovrà sicuramente rinunciare a Marcat [redacted] Gruttadauria (squalificati). Qualche assenza di troppo anche per mister Costantini: indisponibili Polesel (tre giornate di stop), Mariniello e Basso. La Pro Patria, dopo lo scivolone nel recupero infrasettimanale [redacted] Cremona è atteso da un altro [redacted] test a Meda. Senza [redacted] portiere Caniato (espulso contro i grigiorossi e squalificato) mister Motta potrebbe schierare tra i pali l'ex varesino Beretta, acquistato in settimana. Tre sospesi nel Meda: Amato, Sinigaglia [redacted] Radice. Altro scontro da tripla [redacted] Alto Adige-Cremonese: gli altoatesini stanno segnando il passo, mentre i lombardi, in caso d'exploit esterno, potrebbero inserirsi nel discorso play off.

In coda [redacted] Novara affamato di punti ospiterà il Mantova, altrettanto bisognoso di [redacted] la classifica per recuperare il terreno perduto, mentre Sassuolo-Pro Sesto è, forse, una delle poche sfide tra gente tranquilla. [p. m. f.]

Roberto Eynard
VERCELLI

DA una partitissima all'altra come [redacted] fossero dei veglioni di Carnevale. Così i Braghiniani passano dalla Triestina al Mestre e dal Mestre al Monticchiari, il cavaliere di oggi pomeriggio.

Con l'intento di centrare un altro risultato positivo. «Che sarebbe davvero utile per rimanere ancorati all'area play off - dice Maurizione Braghin -. Anche il pari [redacted] sarebbe da disprezzare, visto che i bresciani resterebbero [redacted] due lunghezze da noi. Sia chiaro che comunque andremo a giocare la nostra partita come sempre e non cercheremo soltanto la divisione della posta in palio».

Perché le barricate, come si è visto anche sette giorni fa [redacted] Mestre non fanno davvero parte del Dna della Pro, aggiungiamo noi. E allora aspettiamoci una gara aperta [redacted] magari spettacolare come quella dell'andata sotto la pioggia (la prima di una interminabile serie).

Anche se, francamente, il tecnico dei bianchi non ha vissuto una settimana tranquilla tra squalifiche (Passariello) e infortuni vari. L'ultimo [redacted] quello di Lazzeri, uno che ha sempre risposto come si deve ogni volta che è [redacted] chiamato dalla panchina [redacted] campo.

Ebbene il giovane difensore l'altro giorno in un contrasto ha accusato la distorsione di un ginocchio [redacted] domani verrà sottoposto a un'ecografia per valutare l'entità del guaio.

Quindi [redacted] altro [redacted] che è andato ad allungare la lista degli assenti dopo quelli certi [redacted] Passariello [redacted] di capitan Fogli. E che potrebbe ulteriormen[redacted] rimpinguarsi oggi se Speranza, alla fine del consulto previsto [redacted] il dottor Fabio France[redacted] dovesse dire di no per [redacted] perdurare del forte dolore al costato. Vedremo.

Certo [redacted] che che il popolo vercellese al seguito scoprirà la formazione dell'Amata solo al momento della presentazione in campo.

Vercellesi in formazione rimaneggiata e con il dubbio Speranza

[redacted]

Di certo in porta ci sarà Di Sarno, come è sicuro che i quattro [redacted] difesa saranno da destra a sinistra il rientrante Bari, Vianello, Gianpaolo Motta e Stefano Motta. Poi ecco a centrocampo Ferretti con D'Agostino e Turi sulle fasce laterali [redacted] in attacco i fratelloni Mirabelli-Andorno.

Resta da assegnare la maglia [redacted] dieci. Se Speranza dice sì la casacca con il magico simbolo [redacted] sua, altrimenti toccherà [redacted] Varrenti rimpiazzare «Moto Perpetuo» [redacted] dovere. A meno che Maurizione decida di schierare Facchini in posizione centrale (come aveva fatto con il Lumezzane [redacted] Coppa), oppure dirottarlo sulla [redacted] sinistra e spostare Turi.

Comunque sia l'obiettivo resta uno e uno solo: tornare da Monticchiari con qualcosa in cassaforte.

FIAT DOBLÒ CARGO. SE PUOI PENSARLO, PUOI FARLO.

www.fiatdoblo.com

1 PIÙ SPAZIOSO.

Spazio ai massimi livelli: 3,2 m³ per un volume di carico fra i più ampi del suo segmento, superficie interna d'appoggio di 2,2 m². Portata utile di 625 kg.

2 PIÙ ACCESSIBILE.

Batte ogni record: fino a due porte laterali scorrevoli larghe 685 mm, le più ampie della categoria; altezza da terra del piano di carico di appena 535 mm; porte posteriori a due battenti asimmetrici e vano merci con protezione fiancate.

3 PIÙ CONFORTEVOLE.

Comfort senza uguali: posizione di guida rialzata per il massimo della visibilità, leva cambio su plancia, cristalli atermici, mensola portaoggetti sotto il tetto della cabina, paratia divisoria, strumentazione analogica con trip computer digitale. In più, a richiesta, climatizzatore e autoradio.

4 PIÙ SICURO.

Ai vertici nella categoria: barre anti-intrusione, struttura anteriore a deformabilità controllata, sistema antincendio FPS, a cui è possibile aggiungere airbag per il conducente ed il passeggero, ma anche airbag laterali ed ABS dell'ultima generazione.

VEICOLI COMMERCIALI FIAT. L'ITALIA CHE LAVORA. FIAT

LA STAMPA

Comune di Savona

presentano

Lo sportivo dell'anno 2001

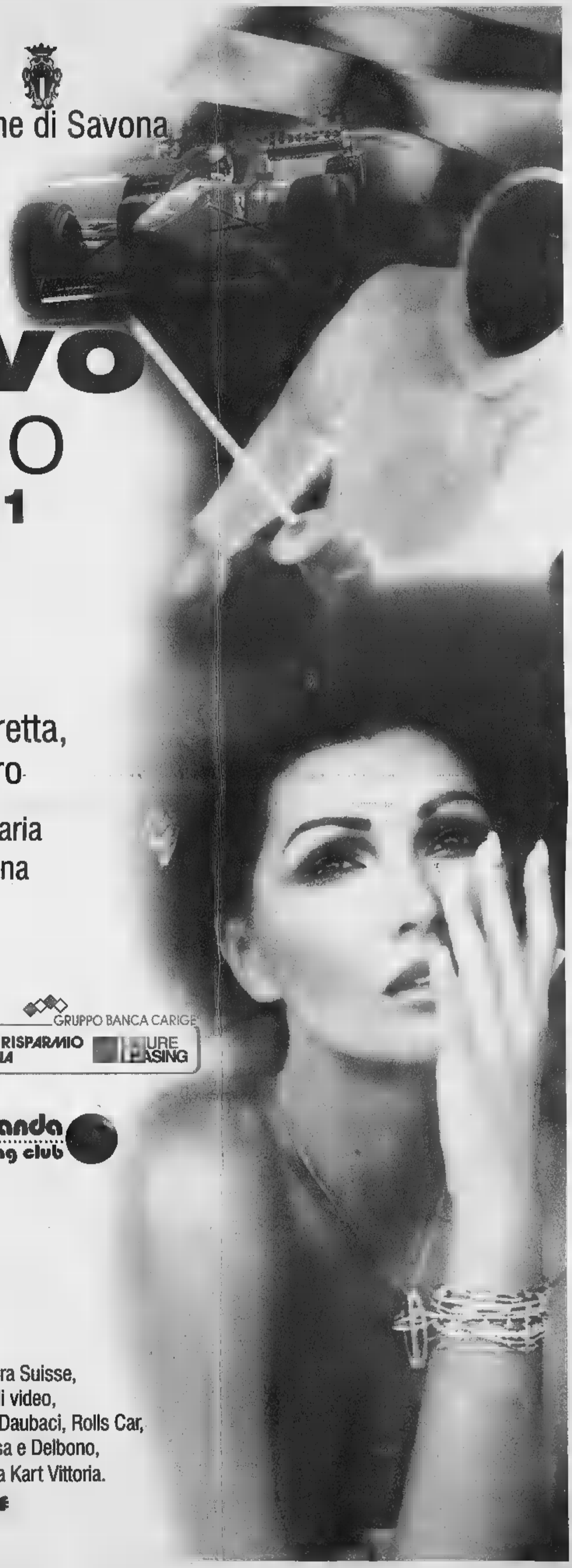

Savona, 30 e 31 gennaio

Teatro Chiabrera ore 20,30

con Luisa Corna, Claudio Lauretta,
Stragà, A.C.One, Karol, Ziro

e con la partecipazione straordinaria
dell'Orchestra Sinfonica di Savona

In collaborazione con:

NOICOM
Telecomunicazioni dal Nord-Ovest

GRUPPO BANCA CARIGE
CRS CASSA DI RISPARMIO DI SAVONA
CARIGE LEASING

SAGOR Sp.A.
Case, fuori dai luoghi comuni.

la filanda sporting club

SKIPPER

onda ligure

Si ringraziano:
Autorità portuale di Savona, OMP Racing srl, Hotel Riviera Suisse,
Hotel ristorante Claudio, Condor Service, Fulvio Cerulli video,
Elio carrozzeria Alfa Romeo, Rossostile, Club nautico savonese, Daubaci, Rolls Car,
Ceramiche San Giorgio, 2m Monzeglio, Oreficerie Ferrarassa e Delbono,
Scultori Orafi 7SV, Sottozero, Studio Walter Boj, CO.VI., Pista Kart Vittoria.

Direzione artistica: ecco

Fingerma finanzia la vostra Audi.

vegba

Audi

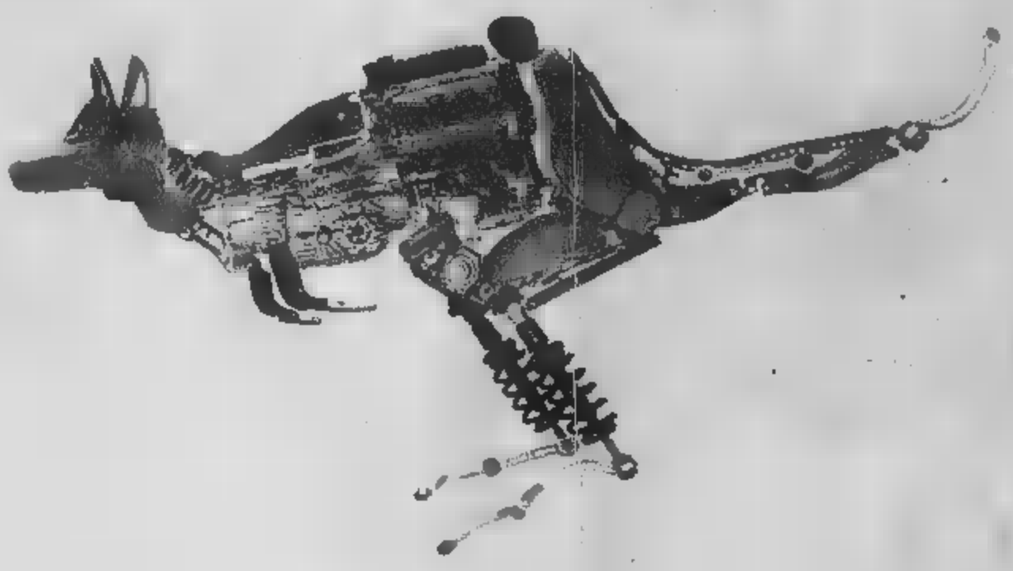

Sospensioni Multilink
per viaggiare più morbidamente.

Nuova Audi A4.
Completamente unica.

All'avanguardia della tecnica. www.audi-italia.com

VENITE A PROVARLA SABATO 27 E DOMENICA 28 DA:

AUTOFONTANA
LORGO SAN DALMAZZO
Via A. Fontana, 6 - Tel. 0171 751.111

AUTOTANARO
ALBA
Corso Bra, 22 - Tel. 0173 363.344

BGSDArcy

"Sì, mi sono abbonato. Anche alla fortuna."

Ogni mese una Fiat Punto e altri bellissimi premi in palio.

Ogni giorno leggi, ogni vinci.
Se ti abboni da dicembre 2000 ad aprile 2001, potrai vincere uno dei 50 premi in palio ogni mese: una Fiat Punto, 10 compatti stereo, 10 macchine fotografiche, 5 TV Color, 11 macchine da caffè, 3 PC portatili, 10 buoni benzina IP da L. 500.000.
Non aspettare: prima abboni più possibilità hai di vincere! Scegli la formula di abbonamento che ti è più comoda:

postale: La Stampa tua, risparmiando 500 lire al giorno;
edicola (Piemonte e Valle d'Aosta): ritiri La Stampa all'ora che vuoi, all'edicola che vuoi la paghi 1.150 lire;
metropoli (Torino città, Pinerolo e Venaria): La Stampa tua, entro le 7,30, a 1.250 lire. Come vedi, il risparmio è quotidiano. In più, qualunque formula tu scelga, per 5-6-7 giorni, pagando 12 mesi in un'unica soluzione, avrai un di lettura gratis. Vale dire che il tuo abbonamento durerà 13 mesi*.

Ogni giorno leggi, ogni giorno risparmi.
Con l'abbonamento potrai scegliere tra mille vantaggi: sconti per lo sci o per il cinema, e in più la "Stampain card", che ti dà sconti agevolazioni per casa, la famiglia e il tempo libero.

Come puoi abbonarti?
- Per telefono, al n. 011 56.381 (servizio automatico 24 su 24) o per fax al n. 011 56.27.958;
- per posta, La Stampa, via Roma 80, 10121 Torino;
- per e-mail all'indirizzo abbonamenti@lastampa.it;
- in edicola (solo per l'abbonamento edicola).

Come pagare?
- Conto corrente postale n. 950105;
- bonifico bancario sul conto 12601 intestato La Stampa presso l'Istituto Bancario SANPAOLO di Torino;
- carta di credito, telefonando al numero verde 800-233383;
- agli sportelli del Salone de La Stampa, via Roma 80;
- in edicola (solo per l'abbonamento edicola).

*Sconti e promozioni non sono cumulabili

LA STAMPA
L'abbonamento. Il bello di ogni giorno.

TRONY
GRUPPO UNI EURO

Trony
(CN) CORSO Dante
(CN) CEVA
(CN) CUNEO
(CN) S.S. DELLA MAIRA
Ex Commerciale
(CN) CASTAGNITO
via
(CN) MONDOVI'
via

Trony, Liste nozze senza paragoni.

Scegliere la lista è sempre un momento delicato e importante.Trony del gruppo uniEuro vi garantisce una lista nozze completa di tutto ciò che vi accompagnerà nella vostra futura vita di coppia:dai cristalli ai casalinghi, dall'elettronica alle porcellane,dal frigorifero al forno microonde,dal TV color all'impianto stereo,dalla lavatrice al forno.Voi sapete cosa volete: il meglio.La tecnologia piu'moderna,perché quello che scegliete oggi deve durare nel tempo.Il design più elegante,perchè la vostra casa si merita il massimo.L'offerta più ampia,perchè i vostri gusti devono sempre essere soddisfatti.E poi,anche il rapporto qualità/prezzo è importante,soprattutto in un momento in cui le spese sembrano non finire mai.Solo grandi marchi in tutti i settori per Liste Nozze complete

lista nozze
Trony. Da sposarsi. se vi sposate.

Nell'anno 2001 in provincia di Cuneo si sposeranno in 3.000,soltanto in 60 potranno fare la lista nozze da Trony.Ecco le fantastiche novita' che offriamo esclusivamente a chi effettuera' la sua lista nozze nei punti vendita Trony del gruppo Uni Euro (regolamento int.al punto vendita):

- **Tessera "fedeltà trony" della durata di 1 anno**
- **2 anni di garanzia su tutti gli elettrodomestici**
- **Liste Nozze premiate da una favolosa sorpresa**

cierre VINASON&C Eschenbach Pagnossin IVV
Villeroy & Boch guzzini VICEVERSA Sarazzoni

Scriveteci per i vostri suggerimenti. Email:Listenozzetrony@gruppounieuro.com

I prezzi !

PELLICCE

[illegible]		8.900.000	6.000.000
"	"	5.900.000	4.000.000
"	"	5.200.000	3.500.000
"	"	4.800.000	3.000.000
"	"	3.498.000	2.500.000
VISONI	RUSSI	2.498.000	1.700.000
VISONI	FIANCHI	2.459.000	1.700.000
[illegible]		2.900.000	2.100.000
" "		3.500.000	2.700.000
" "		2.850.000	2.000.000
VOLPI		4.300.000	3.500.000
MARTORE		6.900.000	2.500.000
CASTORINI		1.250.000	600.000
" "	FIANCHI	2.600.000	2.100.000

PELLE

[illegible]	PELLE	199.000	120.000
" "		650.000	190.000
" "		490.000	220.000
" "		890.000	400.000
" "		1.200.000	750.000
" "		176.000	100.000
MONTONI		1.300.000	850.000
" "		990.000	750.000
" "		1.490.000	1.000.000
" "		1.390.000	950.000
" "		1.100.000	750.000
PIUMINI	PELLE	580.000	350.000
" "		560.000	330.000
" "		460.000	320.000
GONNE	PELLE	198.000	50.000
" "		150.000	50.000
PANTALONI	PECARI	150.000	80.000
" "	DAINO	269.000	120.000

CAPPOTTI	DONNA	CACHEMIRE	1.200.000	600.000
" "	"		198.000	100.000
" "	"		580.000	200.000
[illegible]	REVERSIBILI		286.000	150.000
[illegible]			148.000	95.000
[illegible]			258.000	150.000
[illegible]	DONNA		298.000	150.000
" "	"		269.000	150.000
" "	"		418.000	150.000
[illegible]			65.000	35.000
" "	"		84.000	50.000
[illegible]			58.000	35.000
" "			89.000	55.000
" "			69.000	30.000
[illegible]	A PARTIRE DA			10.000
MAGLIE			56.000	30.000
" "	"		98.000	45.000

ABBIGLIAMENTO

[illegible]			348.000	199.000
[illegible]	"		210.000	150.000
" "	"		290.000	190.000
ABITI	UOMO	YVES SAINT LAURENT	950.000	450.000
" "	"	LEBOLE	540.000	300.000
" "	"	ZEGNA	430.000	250.000
GIACCHE	UOMO		185.000	90.000
" "	"		240.000	150.000
PANTALONI	UOMO		85.000	55.000
" "	"	PURA LANA	95.000	60.000
JEANS		LEVI'S 501	125.000	50.000
" "		ROY ROGERS	55.000	30.000
" "		DRAPS	29.000	20.000
MAGLIE	UOMO		30.000	20.000
" "	"	PURA LANA	45.000	30.000
[illegible]	UOMO	A PARTIRE DA		10.000
PIUMINI			120.000	90.000
" "	"	IMBOTTITI PIUME D'OCA	180.000	130.000

SUPER SALDI
Su tutta la gioielleria*

ANELLI	[illegible]	1.100.000	700.000
COLLANE	IN ORO	1.280.000	990.000
[illegible]	IN ORO	650.000	490.000

* esposto in vetrina

Con gli

saldi più saldi

SPLENDIDI VISONI
A MENO DI 3 MILIONI
comodi pagamenti
SENZA INTERESSI
non si effettuano
CAPI USATI

DONNA

UOMO

PANTHERA

DATA SERVICE

SANFRE' S.S.BRA - CARMAGNOLA

informazioni 0172 58158

aperti anche la Domenica

dal MARTEDI' al SABATO [illegible]
DOMENICA [illegible] - LUNEDI' [illegible]

Mercedes-Benz
GINO S.p.A.
CUNEO - ALBA - ASTI
SAVONA - IMPERIA - SAN REMO

LA STAMPA
PAGINA 39 DOMENICA GENNAIO 2001

CUNEO
E PROVINCIA

REDAZIONE CORSO NIZZA 11, TELEFONO 0171 601120/0171 601136 FAX 0171 6 E-MAIL CUNEO@LASTAMPA.IT
PUBBLICITA' PUBLIKOMPASS S.P.A. CORSO GIOLITTI 21 BIS. TELEFONO 0171 609122. FAX 0171 488249

Fermare il tempo
e farsi cullare dai sogni ...
I letti Treca de Paris
si trovate in esclusiva da...
TRECA PARIS
a Cuneo,
Piazza Galimberti 1
tel. 0171.692.730
www.civera.it
info@civera.it
il Telaio di Civera

Ha perso il controllo del mezzo e sfondato il parabrezza

E' morto dissanguato (25 anni) in incidente d'auto a Levaldigi

SAVIGLIANO. Un giovane di nazionalità marocchina è morto in un incidente avvenuto nella prima mattinata di ieri nel centro della frazione Levaldigi. La vittima si chiamava Adil Zarrouq e aveva 25 anni: era originario di Casablanca, ma da anni viveva in Italia, dove lavorava come operaio; abitava a Cuneo, in via San Michele 31.

Ieri mattina stava rientrando a insieme con tre amici, dei quali non sono state note le generalità. Era guida della sua «Punto», acquistata da pochi giorni. Nell'affrontare la curva a sinistra che immette nel centro di Levaldigi, provenendo da Genola, l'auto è finita sul marciapiede lungo il lato destro della centrale via Michelini ed è sbandata, finendo la sua corsa sul lato opposto, di fronte alla vetrina dell'azienda «Re.Ma. Impianti elettrici». Sulle dell'incidente indagano i carabinieri di Savigliano, ma pare che la vettura non procedesse ad un'andatura troppo elevata: il fondo reso viscido dall'umidità della potrebbe avere tratto in inganno il giovane. Adil Zarrouq, che secondo i primi accertamenti non indossava la cintura di sicurezza, ha battuto con violenza il capo nel parabrezza dell'auto, trapassandolo da parte a parte.

Nell'impatto, il vetro gli ha reciso la gola: il giovane è stato soccorso dagli amici, rimasti illesi, ma sotto choc; è morto dissanguato nell'arco di pochi minuti. A nulla sono valsi i tempestivi soccorsi dell'equipe medica del «118», che non ha potuto fare altro che constatarne il decesso. Sono anche intervenuti i vigili del fuoco di Savigliano e Saluzzo. [p. b.]

Oggi raccolta firme della Lista Bonino

Domani a Bra e Cuneo Di Pietro presenta programma elettorale

Antonio Di Pietro sarà al Centro Arpino di Bra (h 17) e in Provincia a Cuneo alle 21

CUNEO. Dopo Francesco Rutelli la «Granda» ospita un altro candidato premier: Antonio Di Pietro. Domani, alle 21, nella sala Falco della Provincia, l'ex leader di «mani pulite», incontrerà i sostenitori del movimento «Lista Di Pietro - Italia dei valori». La serata sarà presentata da Rita Guma, dell'«Osservatorio europeo per la legalità». Il senatore sarà intervistato dal giornalista Marco Travaglio. Sempre domani, alle 17, prima di giungere a Cuneo Di Pietro illustrerà il programma elettorale al centro «Arpino» di Bra. Intanto oggi, alle 10, in Nizza, «Lista Bonino» avvia la raccolta firme per la presentazione di candidati alla Camera. [c. g.]

L'aggredita di Cuneo le ha fatte entrare in casa

Due donne denunciate per la rapina «con botto»

CUNEO. E' stato risolto dagli agenti della squadra volante, il caso della cinquantenne aggredita e derubata in casa da due amiche. La vittima, M.D., abita in corso IV Novembre. L'altro giorno, sentito suonare il campanello la donna, dopo aver controllato che si trattava di una conoscente, ha aperto la porta. Oltre alla persona sul pianerottolo, precedentemente inquadrata dallo «spioncino», M.D. si è però trovata di fronte anche un'altra donna. La padrona di casa è stata subito spinta a terra e immobilizzata. Una delle due donne ha cominciato a rovistare nelle stanze alla ricerca di denaro, prelevando da un armadio un portafoglio contenente un milione e libretto d'assegni. Mentre le due donne lasciavano l'abitazione la cinquantenne aggredita ha tentato un'ultima disperata reazione alla quale è seguita una nuova colluttazione. La coppia è però riuscita ad abbandonare l'alloggio. M.D ha immediatamente denunciato il fatto alla polizia. Le due donne, Antonietta Apicella, 27 anni di Cervasca e Viviana La Porta, 28 anni, di Borgo, sono state rintracciate e denunciate a piede libero per rapina, lesioni e violazioni di domicilio.

La coppia ha tentato di giustificare il fatto sostenendo che M.D. aveva un debito nei loro confronti. [c. g.]

IMPRONTE

C'È molto qui. E buona parte. La gente lavora decisamente e chi studia lo fa con la caparbietà dell'isolano. Sì, perché per andarsene da questa terra, per trovare posto nel continente, per farlo a testa alta ci si deve ammazzare di fatica o farlo con la che richiede studio, applicazione, costanza. La gente dell'isola lo sa». E' l'inverno del 1976 quando Sebastiano Mosso traccia un primo bilancio del lavoro in Sardegna in una lettera a un amico di Caramagna. In Sardegna ci è arrivato l'anno prima. Con l'abito del gesuita, l'esperienza da studioso di teologia e quella di pastore d'anime grazie ai dieci anni di lavoro in giro per il Piemonte. A Cagliari lo hanno chiamato per dirigere la Facoltà di Teologia e per portare la sua esperienza tra i giovani del collegio internazionale dell'università. Lo fa con l'abilità di chi sa ascoltare. Insegna, dibatte, elabora e scrive. Tre libri di teologia e preghiera che risentono della libertà di pensiero della gente di mare.

Il teologo Sebastiano Mosso, 59 anni, è improvvisamente morto a Cagliari. I funerali si svolgeranno domani alle 9.30 a Caramagna dove la salma sarà tumulata

•••

IL primo a lasciare l'isola è stato il cognato. Un lavoro, la a Trinità, da mangiare sempre e la possibilità di mettere qualche soldo da parte. Lettere che aiutano a sognare chi per campare deve affidarsi ai frutti del mare di Sardegna e al lavoro offerto per quattro soldi. Pasquale Firinu, trent'anni e sei figli, si imbarca per il Continente con l'intera famiglia. Trova dai parenti, poi nell'ex di Fossano. E si adatta ad ogni lavoro. Gli Anni Sessanta appena varcati, la ricostruzione dai disastri della guerra non è finita. C'è lavoro, gli imprenditori cercano d'opera. E Pasquale dimostra quanto vale la caparbietà dell'isolano: «bocia», muratore, manovale. E finalmente operaio, salariato alla Fomb. Cambia casa, manda i figli a scuola. I compagni di fabbrica quanto s'impegna e iniziano a rivolgersi a lui per un consiglio, un aiuto. Lo convincono a entrare nel consiglio di fabbrica e si conquista la fiducia di tutti. Di colleghi e industriali che sanno quanto pesa una parola, un'indicazione, una richiesta dell'operaio Pasquale. Qualcosa gli manca e non lo nasconde: il mare, il vento, il caldo dell'isola. Quando può raggiunge la Liguria per continuare a sognare.

Pasquale Firinu, classe 1931, dal 18 gennaio riposa nel cimitero di Fossano

Da Fossano la Coldiretti annuncia: «Si deve cambiare producendo meno e puntando sulla qualità»

Presidio degli allevatori davanti alla prefettura

Luigina Ambrogio
FOSSANO

Chi, l'altra sera, alla Conferenza stampa del maggior sindacato agricolo sulla vicenda «mucca pazza», si aspettava una Coldiretti sulla difensiva, si è dovuto ricredere. Angelo Giordano, presidente dell'associazione di categoria provinciale, è stato chiaro: «Non vogliamo difendere la situazione "tal quale" - ha detto -, ma vogliamo correggere ciò che ci ha portati a questa situazione. Il nostro obiettivo primario è di salvare il rapporto con i consumatori. Il 3 dicembre abbiamo firmato con loro un patto, che ci impegna sulla strada della qualità; è questa strada vogliamo andare avanti». Ecco perché nel «pacchetto» di richieste presentate al Governo non si parla tanto «indennizzo» agli allevatori, danneggiati da questa crisi, «ma misure straordinarie per la sicurezza alimentare e per la garanzia e la trasparenza rilevabili al consumo».

Si richiedono finanziamenti a tasso agevolato per la riforma strutturale degli allevamenti: sviluppo della linea vacca-vitello, adozione di precisi disciplinari di produzione (che stabiliscano la «dieta» del bovino), sviluppo delle razze autoctone, rispetto delle ambientali, attenzione al benessere degli animali). Per la sicurezza alimentare si insiste sullo sviluppo della ricerca scientifica («Dobbiamo saperne di più su questo morbo, sulla origine e sulle conseguenze», ha detto Giordano), e si chiede un piano delle proteine vegetali che consenta di sostituire quelle animali dover ricorrere ai prodotti transgenici. La Coldiretti chiede «un'autorità unica per la gestione dell'emergenza, perché le decisioni vengano attuate con la necessaria tempestività, senza perdersi nei meandri della burocrazia».

Non manca il richiamo all'etichettatura, che deve diventare obbligatoria. «Una riforma epocale per il settore agricolo», ha detto Giordano, che ha parlato dell'esigenza di «fare un passo indietro» rispetto agli obiettivi sempre più elevati in termini di quantità.

Per sostenere questa proposta la Coldiretti si sta mobilitando a livello provinciale e nazionale: da ieri, davanti alla Prefettura, c'è un gazebo, simbolo di come gli allevatori intendano «marcare» il Governo, perché assuma decisioni efficaci. Gli allevatori della Granda collaborano al presidio allestito, per la stessa ragione, a Roma, davanti al Parlamento e a Palazzo Chigi. Il turno dei cunesesi è previsto per martedì, dalle 10 alle 15: trecento allevatori partiranno domani sera. Venerdì, in occasione della mobilitazione nazionale, corteo di trattori partirà da Cuneo, diretto a Torino.

Il presidio allestito dalla Coldiretti davanti alla Prefettura a Cuneo e allevamento di bovini di piemontese

Un toro imbizzarito a Mondovì

Bloccato con uno stratagemma Salvata mucca caduta nel pozzo

BOSSOLASCO

Un toro, fuggito da un allevamento, ha reso necessario l'intervento, ieri mattina, dei vigili del fuoco di Alba. L'animale ha cominciato a correre lungo la strada, in direzione di Murazzano, non lasciandosi avvicinare. Per catturarlo la squadra d'intervento è dovuta ricorrere a uno stratagemma: nella è stata portata una mucca, che ha attirato l'attenzione del toro che, in pochi minuti, si è tranquillizzato ed è stato ricondotto nella stalla. I vigili del fuoco di Mondovì hanno salvato un bovino caduto in un pozzo vuoto in località «Ghiserti» a Camerana. L'episodio è avvenuto l'altro giorno in località «Ghiserti». Una mucca fuggita dall'allevamento dell'agricoltore Giuseppe Fachino è finita nella buca di p rimanendo incastrata. I vigili del fuoco hanno tirato fuori l'animale con un'autogru lavorando per due ore. L'animale non ha riportato ferite. [r. cu.]

Pochi animali al mattatoio

Nessuno fa abbattere i capi anziani Dal 5 febbraio serrata dei macellai

CUNEO

I due casi di Bse accertati vacche frisone creando il panico fra gli allevatori questa razza da latte anche nella Granda. Nessuno porta i capi anziani al macello per timore che si scopra caso di «mucca pazza» con la distruzione dell'allevamento. L'indiretta conferma arriva dottor Mario Valpreda, responsabile regionale della Sanità: «L'Istituto zooprofilattico di Torino non ha sufficienti campioni da il test anti-Bse. Gli allevatori non portano le vacche al macello. La di Cuneo potrebbe cominciare presto prove dei test ma rischia di rimanere inattivo».

Intanto si allarga la protesta contro «mucca pazza». I macellai hanno confermato lo sciopero a oltranza dal 5 febbraio, e già domani si vedranno le conseguenze: saranno pochissimi i capi portati ai mattatoi. [g. d. m.]

27-28 gennaio 2001
Tutti festeggiano San Tommaso
invitandovi a metterci il naso

VI ASPETTIAMO
GARELLI AUTOMOBILI
BORGO S. DALMAZZO - Tel. 0171 261.609
MONDOVÌ - Tel. 0174 46.106
SUZUKI AUTOMOBILI

fordfocus
nessuna attesa
TELEGRAMMA
Ford annuncia aumento prezzi listino a partire dal 1° febbraio 2001.
Consigliamo acquisto focus entro il 31 gennaio

aperti anche il sabato
fordfocus
1.8 TDdi 5 porte EURO 3
completa di:
• doppio airbag
• servosterzo
• abs/ebd
• sosp. posteriori multilink
• climatizzatore
L. 26.400.000
L. 24.900.000
Flesiadue
via bianco, 4 - Savigliano - tel. 0172
via pinerolo 10a - Saluzzo - tel. 0175
e-mail: postmaster@flesiadue.gbsnet.it
Ford

Oggi appuntamento con oggetti d'epoca

A Fossano riapre Città antiquaria

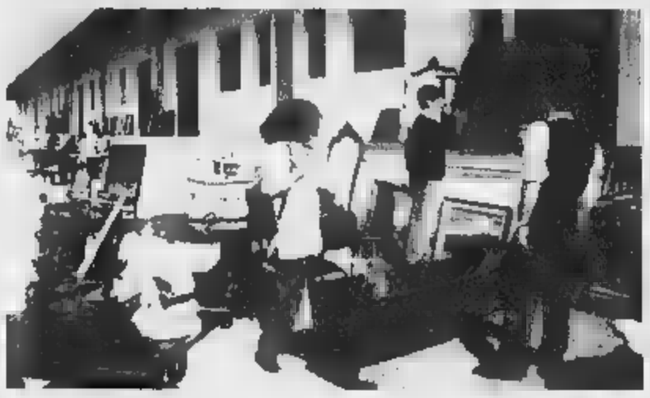

La grande sede espositiva di Loreto si trova a pochi chilometri dal casello della To-Sv

FOSSANO. Oggi, dalle alle 18, «Città antiquaria», il Centro raccoglitori antichità Loreto, a pochi km dal casello della To-Sv, riapre al pubblico. In precedenti occasioni il Centro (una delle più grandi esposizioni d'Europa), è stato preso d'assalto da appassionati o collezionisti provenienti da tutte le regioni d'Italia. «Qui la esposta è davvero tanta - dicono gli organizzatori -; la visita alla nostra struttura consente di vedere, in un'unica giornata, un centinaio antiquari; cosa possibile soltanto nelle grandi fiere».

Nei giorni scorsi il Centro si è trovato coinvolto, suo malgrado, in un'operazione dei carabinieri di Roma, che ha portato all'arresto di ricettatori e trafficanti di «pezzi» d'antiquariato. «Noi non c'entriamo assolutamente niente - dicono a Città antiquaria -. L'estate un operatore napoletano aveva esposto e messo in vendita, in un locale affittato dal nostro Centro, oggetti poi risultati rubati. I carabinieri, seguendo una precisa pista che partiva dall'Italia meridionale (dove si sono stati fermi e arresti) sono giunti anche a Fossano. Riconosciuta la refurtiva e fermato il ricettatore, si è aperto l'iter giudiziario che si è svolto tra Roma, Napoli e altri centri del Sud». «Troppo spesso, a causa di fatti questi - dicono gli amministratori di Città antiquaria - antiquari e raccoglitori vengono dipinti come truffatori e ladri; l'antiquario invece è operatore culturale, nell'accezione più autentica e antica del termine. Le mele ci dappertutto ed è opportuno isolarle; cosa che noi abbiamo fatto e continueremo a fare». [l. a.]

Progetto della Regione in vista delle Olimpiadi 2006

Tour «Residenze sabaude»

Castelli in Piemonte come nella Loira

Gianni Vercellotti

Il progetto per le «Residenze Sabaude» della Regione Piemonte non è soltanto un grande impegno per il turismo ma coraggiosa sco per leggere il passato in una prospettiva per il futuro. Non è casuale che coinvolti gli Assessorati alla Cultura e al Turismo, quelli dei Beni Ambientali e dei Trasporti ma anche il ministero la Sovrintendenza per i Beni Ambientali Architettonici; le Province di Torino e Cuneo, le rispettive Atl e i sindaci; dovranno intervenire Fondazioni bancarie, Università e intellettuali per ricostruire tutti insieme palazzi e giardini, ambienti urbani paesaggi, arredamenti ed abitudini, modi di vivere pensare.

In Europa esistono poche realtà che promuovono un ambiente così complesso i castelli della Loira, Cammino di Santiago, la «Romantische Strasse», discesa del Reno. Questa volta anche Piemonte pensa in grande: formula l'ipotesi di riprendere il mosaico del Seicento visto nell'ottica Sabauda, restituendo il collegamento di quella «Corona di delizie» nella quale ognuna aveva le motivazioni e le sue particolarità e tutte si legavano reciprocamente sul territorio, unendo la maestosità della fruizione reale con le particolarità civili del contado, città, borgate, casali e l'agricoltura con artigianato e gli alpeggi.

La Regione ipotizza quindi un impegno di centinaia di miliardi entro il adottando una visione antitetica e rivoluzionaria rispetto agli abituali progetti per le occasioni Olimpiche, che mettono al centro componenti iniziative costruttive l'avvenimento sportivo, alla cui conclusione segue spesso o l'abbandono delle opere o loro riconversione ad altri fini. In questa ottica invece le Olimpiadi, pur con il loro grande bagaglio, sarebbero soltanto il momento introduttivo del disegno di ristrutturazione «spiegazione» di tutto il territorio, con una valenza di trampolino pubblicitario.

Nella vetrina del turismo mondiale verrà esposta la storia del Piemonte attraverso le sue scelte architettoniche e paesaggistiche: perché i Sovrani Sabaudi vollero moltiplicare le loro residenze? E perché scelsero collegarle con imponenti «allee» di pioppi, salici e aceri di cui qua e là abbiamo ancora qualche traccia ma di cui - per lo più - abbiamo fatto scempio per esigenze automobilistiche? Perché bealere e canali irrigui esaltavano l'ambiente, vitalizzando mulini e filatoi? Perché l'uniformità dell'arredo urbano, la maestosità delle piazze, pavimentazioni decorative costituivano un fondale inevitabile dei capolavori dei vari Guarini, Juvarra, Castellamonte e Gallo? Perché allo sfarzo delle dimore Sabaude si accompagna la cultura dei giardini e come si collocava il tutto nelle sinuosità collinari e sullo sfondo montano?

castello di Racconigi nacquero sovrani Casa Savoia

Il progetto va a riscoprire la vocazione contadina di Carlo Alberto a Pollenzo Racconigi o piuttosto quella venatoria a Valcasotto le villeggiature di Carlo Felice ad Agliè e Govone oppure il ruolo delle «Madame Reali» a Palazzo Madama o Villa della Regina: tutto ciò perdersi nell'individualità delle opere quanto collegandole per farne «itinerario», cioè comunità e persistenza nella storia di dinastia e soprattutto di un popolo.

Mentre inizia il lavoro della Commissione per le Residenze Sabaude c'è da sperare che l'opinione pubblica prenda coscienza dell'importanza del progetto per ciò che rappresenta: l'opportunità ristrutturare i centri urbani, di ridisegnare paesaggio, di sollecitare riflessioni dibattiti culturali, di offrire posti di lavoro, di stimolare investimenti offerte che spaziano dalla computer-grafica alla ristorazione, dall'agriturismo ai prodotti di nicchia. Per una volta un progetto nato nel «Palazzo» potrebbe diventare un'occasione di coinvolgimento per tanti e fruizione per tutti.

Oggi giornata del Seminario in tre diocesi della Granda

Aldo Ribero

LE diocesi di Alba, Fossano e Mondovì celebrano oggi la «Giornata del Seminario. In tutte le parrocchie si promuovono iniziative di sensibilizzazione sulle problematiche vocazionali che interessano in maniera pre più marcata la vita ecclesiale. La di vocazioni sacerdotali rischia, infatti, di creare in un futuro molto prossimo grave situazione. In questo contesto anche Seminario, istituzione diocesana, si trova necessariamente a essere coinvolto in un processo di ridefinizione del suo ruolo. La nascita di un unico seminario interdiocesano a livello provinciale, alla quale sta lavorando su incarico dei vescovi una commisssione di dieci sacerdoti, non può, comunque, essere intesa solo come un'operazione di natura organizzativa. «E' necessario - sostiene don Duilio Albarello, teologo monregalese - pensare ed attuare insieme, realismo e coraggio, un "luogo educativo" nuovo che, mettere in discussione il seminario strumento, non si limiti però neppure a ripetere stancamente gli schemi del passato».

Mons. Antonio Riboldi

Per intanto i vescovi hanno scritto in questi giorni a tutte le comunità per sollecitare un'attenzione particolare sul problema. «Il seminario un'affare solo dei preti - ha scritto ignor Natalino Pescarolo -. Tutta la chiesa locale deve sentirsi responsabile della comunità del seminario».

Stamane ad Altavilla si danno appuntamento famiglie, sposi e adulti dell'Azione cattolica della diocesi Alba. L'iniziativa, promossa dall'ufficio pastorale famigliare, prevede in mattinata meditazione e celebrazione della messa; nel pomeriggio, alle 14,30, sarà discussa l'attività dei gruppi di posi a livello diocesano. Concluderà la giornata monsignor Sebastiano Dho che offrirà indicazioni sulle tematiche di pastorale famigliare. Domani sera, alle 21, nella chiesa di Maria Ausiliatrice a Saluzzo si terrà un incontro di preghiera ecumenico con la partecipazione din sacerdote ortodosso. In occasione della «Giornata per la vita» che si celebrerà domenica prossima, la diocesi del Marchesato ha organizzato un incontro con monsignor Antonio Riboldi che si terrà venerdì prossimo, alle 21, nella chiesa di Maria Ausiliatrice.

Domani sera, alle 21, nel salone «Don Bellisio» del «Sacro Cuore» di Mondovì, don Gianni Malacrida, missionario monregalese reduce dal Brasile, illustrerà alla comunità l'esperienza missionaria Nova Iguaçù e parlerà delle «adozioni distanza».

Venerdì prossimo tradizionale appuntamento con padre Pierino Ghi al Palazzetto dello Sport di Cuneo per la preghiera del primo venerdì del mese. Parteciperà padre Carlo Lanza, gesuita torinese che fino tre anni ha lavorato Cuneo come insegnante e responsabile dell'Ufficio di Pastorale famigliare. Appuntamento alle 20,30.

fazrib@tin.it

INCOMPRENSIBILI GLI ESTRATTI DI

Misteri bancari

Piero Dadone

Ogni anno in gennaio arriva nelle della Granda la lettera della propria banca con il rendiconto di fine anno. regolarmente ogni anno ci vorrebbe il commercialista per capirci qualcosa. testa al foglio spicca la dicitura «Comunicazione periodica alla clientela in applicazione della legge sulla trasparenza bancaria» e poi sotto cala il buio più completo, trasparente come un vetro opaco dipinto di nero. Una di numeri che non corrispondono mai ai soldi che si hanno sul conto, perché frutto di complicate combinazioni. Diciture quali «competenze di chiusura», «numeri debitori e creditori», «massimo scoperto», «scoperto transitorio», «sbilancio competenze», «accredito effetti», «giacenza media». Una lettera che alcuni cestinano senza capirci nulla, mentre i più, spesso anziani, ad intasare gli sportelli bancari per farsela spiegare. Se l'obiettivo è la trasparenza la lettera dev'essere per forza scritta quel latinorum bocconiano, non si capisce perché venga allegato alla medesima un altro foglio, con su tradotto in italiano «volgare» il messaggio del documento ufficiale. Ad esempio: «Egregio signor correntista, le comunichiamo che nel dell'anno duemila il denaro depositato sul suo conto presso la nostra filiale ha maturato interessi pari ad una cifra di £....., dalla quale però dobbiamo dedurre £..... quale ammontare della tassa del 27% e £..... quali spese varie per la gestione del conto. Fatte le dovute e sottrazioni, le versiamo a partire dal..... la somma di £.....a lei spettante. Nel ringraziarla per la fiducia accordataci, restiamo a sua completa disposizione per ogni chiarimento in merito. Cordiali saluti».

A FAVORE DELLE RICERCA CONTRO IL CANCRO

Arance siciliane vendute in piazza nella Granda

Ieri anche la «Granda» si è mobilitata per la raccolta di fondi a sostegno della ricerca sul cancro. In numerosi centri state allestiti banchetti per la raccolta delle offerte e la consegna di reticelle di arance siciliane. L'iniziativa è stata organizzata contemporaneamente in 1800 Comuni della penisola dall'Associazione italiana per la ricerca sul cancro. A Cuneo, il circolo culturale «L'Caprissi» ha contribuito alla riuscita della mobilitazione con una offerta che è stata ricompensata con la consegna di dieci «retine» d'arance. [c. g.]

CERCA
- N. 2 tecnici programmatori PLC esperienza nel campo dell'automazione industriale.
- 2 elettricisti cablaggio quadri elettrici, macchina disponibilità ad eventuali brevi trasferte.

Inviare curriculum al n. 0172

Importante gruppo settore turistico ricerca per le zone di Cuneo-Torino e provincia, un responsabile settore commerciale da nel business-travel. Si richiede minima 28/35 anni, bella presenza, attitudine ai rapporti interpersonali, laureato. Offresi retribuzione garantita e aziendale. Per informazioni solo po ordinaria o prioritaria a casella PubliKompass n. 36, 10100 Torino.

Azienda trasporti a fune
CERCA Perito Elettrotecnico
preferibilmente con esperienza su impianti seggio-scioviari, per incarico di responsabilità.
Tel. 0171 92223

Prestigioso in Cuneo per potenziamento proprio organico ricerca **Segretario/a di ricevimento / Portineria** indispensabile conoscenza lingue straniere. *Inviare Curriculum Vitae al fax 0171 603435, oppure scrivere al sig. Giorgio Chiesa, Roma 37 - 12100 Cuneo.*

SOFTWARE HOUSE, con elevato trend di crescita, ricerca per la propria sede nella Alba: **programmatori "junior" e programmatori "senior" in ambiente "Visual C++"** titolo universitario da inserire nel proprio organico. Trattamento commisurato all'esperienza dimostrata.
Inviare Curriculum a:
Centro Servizi Ansaldi
Corso Piave 4 - 12051 ALBA
indicando sulla busta:
RIF. CV39

ASTA DEL MOBILE
di Cavallermaggiore (CN)
CERCA:
- Esperti padroncini per trasporto e montaggio mobili e cucine.
  - Massima serietà.
  - Lavoro organizzato continuativo
- Giovane dinamico, pratico mobili per lavoro magazzino montaggi
  Si richiede:
  - Patente auto.
  - Massima serietà e volontà.

PER INFORMAZIONI: TELEFONARE: ore 11.00-12.30 17.00-18.30 ALLO 0172 86809

Industria Abbigliamento
RICERCA
- 1 ANALISTA tempi e metodi
- 1 TECNICO di Confezione
inserire nel proprio organico produttivo
Inviare Curriculum o telefonare al n. 0172 485462
RORETO di CHERASCO - via San Rocco, 18-18A

Azienda cuneese operante nel settore ecologico, ci ha incaricati di ricercare
ADDETTO/A CONTABILE
da inserire, dopo adeguato periodo di inserimento e di formazione, nel settore della gestione amministrativo/contabile della società. La ricerca si rivolge a giovani diplomati/e, di età non superiore ai 25 anni, disponibili a seguire un approfondito iter pratico formativo e con buone conoscenze utilizzo strumenti informatici. L'inserimento è previsto con contratto di Formazione-Lavoro. Le persone interessate sono invitate ad inviare un dettagliato curriculum, corredato del consenso al trattamento dei dati personali per la selezione in oggetto (legge 675/96), citando su busta e su lettera il Rif. , a:
LAVORO S.r.l
Settembre, 8 - 12100 CUNEO
Tel. 0171 681199 - Fax 0171 453378 - E-mail: *info@proflavoro.it*

Importante Azienda Zona Cuneo
RICERCA
PERITI
industriali, meccanici, elettrotecnici o elettronici
fortemente motivati per avvio
ad interessante attività nell'ambito della
produzione di macchine e impianti industriali.
Inviare curriculum dettagliato delle precedenti esperienze a casella Publikompass 44, 10100 Torino

MANFREDONIA VETRO SPA
GRUPPO SANGALLI
Per stabilimento produzione vetro float sito in Manfredonia (FG)
RICERCA
Pos. 1 Un **Direttore di**
Pos. 2 Un **Responsabile di Produzione float**
Pos. 3 Un **Responsabile** + Due **Capi turno** per forno + bagno + galleria
Pos. 4 Un **Responsabile** + Due **Capi turno** per composizione
Pos. 5 Un **Responsabile** + Due **Capi turno** per linea taglio e imballo
Pos. 6 Un **Responsabile** + Tre **Addetti** per manutenzioni elettriche/meccaniche
richiede comprovata esperienza.
Inviare curriculum via Fax (0438/502725)
citando la posizione d'interesse
ed autorizzando il trattamento dei dati personali ai sensi della L. 675/96.
Selezione diretta a cura dell'azienda.

LETTERE AL GIORNALE

moderate per Roma e la città

Mentre Rutelli si godeva il «bagno di folla» nel rinnovato teatro Toselli, sull'altro fronte veniva confermata la candidatura di Beppe Menardi alla Camera dei deputati per il collegio Cuneo. Il centrodestra, su iniziativa di An, decideva così un'ampia decisiva operazione di avvicinamento agli ambienti cattolici e liberali più significativi della nostra città, dando inizio un processo di accumulazione di consensi destinato produrre risultato di sicuro successo.

Non solo, la campagna elettorale e la probabile elezione di Menardi, faranno da catalizzatore di tutte quelle forze moderate oggi in gran parte disperse e silenziose.

La prospettiva immediata e successiva sarà quella di presentare una coalizione compatta il prossimo anno alle elezioni comunali, per una battaglia che sarà emozionante e decisiva per l'amministrazione della nostra città. Aria nuova quindi a Cuneo e rinnovata voglia di vincere!

La scommessa è frizzante e curiosa io per primo punterò sul risultato, operando politicamente perché Beppe possa prevalere.

Non è soltanto una questione di amicizia di stima per il candidato, piuttosto partecipazione convinta a un disegno politico che farà del bene agli interessi della nostra comunità trascurati per troppo tempo a Roma come in città.

Ho già parlato con molti amici liberali: c'è aria di grande riscossa!

Gianmaria Dalmasso, Cuneo

A Stura la «Pianca»

Gli abitanti delle Basse di Stura sentono la mancanza della passerella in cemento la «Pianca», portato via dall'ultima alluvione. Era bella scorciatoia per andare Cuneo, ne servivano in particolare le persone anziane e quelli che non hanno la macchina.

Ora c'è ul pulmino, ma fa, solo il mattino, una corsa di anadta una di ritorno.

Gli abitanti della zona sperano che sia ricostruito il loro ponticello in cemento, come era prima: potevano andare veni- volevano.

Lettera firmata, Cuneo

NUMERI UTILI

AUTOAMBULANZE

Cuneo: tel. 0171. 66.444; Alba: tel. 0173. 316.313; Cri tel. 0171. 441.744; Alba-sto Torre: telefono 0173.520.144; Bagnolo Piemonte: telefono 0175. 392.836; Barge: 0175. 346.262; Borgo San Dal- telefono 0171. 260.013; tel. 0172 423.370; 42.01; Busca: telefono 0171. ; 945.455; Caraglio: tel. 0171 619.102; Cava: tel. 0174.701.586 o 708.105 Demonte: tel. 0171. 95.115; Dronero: telefono 0171. 916.333; Fossano: tel. 0172. 699.111; Garessio: tel. 0174. 81.063; La Morra: tel. 0173. 50.116; Limone:tel. 0171. 929.113; Mondovì: tel. 0174. 552.255; Moniorte d'Alba: tel. 0173. 787.313; Monticello d'Alba: telefono 0173. 64.319; Morette: telefono 0172. 811.010; Morozzo: tel. 0171. 772.555; telefono 0173. 677.407; Belbo: telefono 796.388; Ormea: tel. 0174. Paesana: telefono 0175. 987.477; Peveragno: telefono 0171. 339.555; Racconigi: telefono 0172. 84.644; Saluzzo: telefono 0175. 45.245-470.00; Santo Stefano Belbo: telefono 0141 840.686; Sommariva del Bosco: telefono 0172. 551.02; Savigliano Cri: telefono 0172. 717.107; Vinadio: telefono 0171. 959.126.

POLIZIA DI STATO

Questura: pronto intervento 113; **Centralino:** 0171. 443.411 .
; **Cuneo:** tel. 0171. 608 ; **Cava:** tel. 0174. 70.55.11; **Saluzzo:** tel. 0175.211.811; **TO-SV** tel. (0172) 485.311.

FARMACIA DI TURNO

A **Cuneo** oggi è di turno farmacia *Centrale*, via Roma 39, tel. 0171.692.347.
Per gli altri Comuni le farmacia di turno svolgono anche la reperibilità notturna, su chiamata, presentazione di ricette mediche urgenti.
Alba: *Moretta*, corso Langhe 1, tel. 0173 440370.
Balnotti, via E. 25, tel. 0172 412.419.
Savigliano: *Monchiaro*, p. Popolo 60, telefono 0172 712.389.
Fossano: *Avagnina*, via 7, telefono 0172. 61.435
Saluzzo: *Santa Maria*, piazza Risorgimento 38, telefono 0175 42.289.
Mondovì: *Balbo*,via Sant'Agostino 9, tel. 0174 42.482.

Giorgio Zito

... E mi dica è stato meglio lasciarci che non esserci mai incontrati

(F. De André)

Margherita ringrazia che ci sono stati vicini, in particolare la cugina Patrizia e gli amici Davide e Simone.

— Dronero, 28 gennaio 2001.

La gara d'appalto si svolgerà la mattina del 28 febbraio

All'asta i lavori in tribunale

Mondovì, un mese per le offerte

MONDOVI'. Le ditte interessate ai lavori di riordino del Palazzo di Giustizia avranno un mese esatto di tempo per presentare le loro offerte e partecipare così alla gara d'appalto, che si svolgerà il 28 febbraio, alle 9, nell'Ufficio di segreteria del Comune.

Il concorso avrà luogo secondo la formula dell'asta pubblica, vale a dire che si aggiudicherà l'opera chi proporrà il prezzo più basso, partendo dall'importo di base di 2 miliardi 600 milioni.

I lavori di «completamento del riordino generale» dell'ex collegio dei Gesuiti di Piazza, non rappresentano il primo intervento sull'antica e pregevole costruzione, sede degli uffici giudiziari. Un primo cantiere era stato aperto alla fine degli Anni '80, con un investimento di circa 8 miliardi e mezzo: le opere erano andate avanti per molto tempo, quasi per un decennio, rallentate però da questioni burocratiche, da ripetute perizie tecniche e da problemi interni alle imprese impegnate.

Il sindaco Vaschetti: «Ci fu anche il fallimento delle ditte a ritardare il regolare svolgimento dei lavori».

La risistemazione del Palazzo comprende interventi nell'atrio, in alcuni punti delle due ali, nonché la revisione del sistema d'ingresso. Ingresso che dovrà tener conto anche del progetto di riattivazione della funicolare, che ha nel complesso del Palazzo di Giustizia la stazione di partenza.

Le offerte delle ditte che vorranno concorrere all'asta dovranno essere inoltrate entro le 12 del 27 febbraio. Il responsabile del procedimento è l'ingegner Roberto Prucca dell'Ufficio Tecnico. Indicazioni si possono trovare all'indirizzo internet www.comune.mondovi.cn.it. [p. s.]

Il Palazzo di Giustizia ha sede nell'ex collegio dei Gesuiti di Piazza

GIUSTIZIA PRESIDIO CONTRO L'ANTENNA

«Fino a quando non avremo la certezza che l'antenna della Wind sarà collocata altrove, non ci muoveremo da qui»: gli abitanti della frazione San Bernardo continuano a presidiare in località Ruata Rio, la zona dove la Wind vorrebbe posizionare il ripetitore. Gli abitanti della zona, ricca di frutteti e colture pregiate, si danno il cambio e mantengono il presidio giorno e notte. Venerdì, in municipio, la Commissione urbanistica ha iniziato a discutere del Piano dei siti. «Ci sono state fatte delle promesse - spiegano i frazionisti - che il ripetitore Wind sarà posizionato altrove, ma per noi alle parole devono seguire i fatti». Il sindaco Francesco Beriachetto, chiarisce che «il Comune intende dare l'incarico a un tecnico per predisporre il Piano dei siti delle zone agricole non pregiate, ove sarà possibile piazzare i ripetitori. Ma queste cose non si possono decidere dall'oggi al domani. L'idea è di porre delle norme restrittive: per posizionare un ripetitore, anche i proprietari dei terreni vicini dovranno essere d'accordo. Con la possibilità di essere indennizzati dalle compagnie telefoniche, in caso di danno». [al. bu.]

Due denunciati

La carta di credito era rubata

CUNEO. Utilizzando la carta di credito di un medico hanno eseguito una serie di acquisti in due centri commerciali della città; scoperti dalla polizia sono stati denunciati per ricettazione, truffa e tentata truffa. Protagonisti della vicenda due pregiudicati, L.C., anni di Cuneo e A.G., 22, di Boves.

I due, secondo le indagini della polizia, l'altra mattina hanno acquistato un telefonino cellulare (valore 900 mila) in un grande magazzino di Cuneo. Il pagamento dell'apparecchio è stato eseguito con la carta di credito appartenente al medico, senza nessun sospetto da parte del personale alle casse. Il giorno successivo i due hanno tentato un altro simile acquisto, utilizzando sempre la stessa carta di credito, al supermercato «Coop». Questa volta però il comportamento dei due ha insospettito la cassiera. La donna ha chiesto a L.C. di sottoscrivere la ricevuta; visto però che la firma non corrispondeva con quella della carta di credito lo ha invitato ad esibire un documento. A quel punto i due si sono dati alla fuga. La direzione del supermercato ha immediatamente avvertito la polizia. Poco dopo, grazie alle descrizioni raccolte, gli agenti della volante hanno rintracciato L.C. nella sua abitazione a San Pio. L'uomo ha consegnato ai poliziotti il telefonino e la carta di credito, dicendo di averla trovata. Le indagini hanno portato all'identificazione anche di A.G. Tramite i numeri di matricola la polizia è quindi risalita all'intestatario del documento, che tra l'altro è anche il medico di A.G. E' stato accertato che il giovane, il giorno precedente al primo «acquisto», si era recato per una visita nell'ambulatorio del medico. [c. g.]

Morto a 78 anni

L'addio al panettiere di Borgo

BORGO SAN DALMAZZO. «Era un ragazzo del 1922, aveva gli occhi azzurissimi, i capelli bianchi e rughe sulla fronte. A 20 anni era nel freddo della Russia». Davide, ricorda così il nonno Bartolomeo Gasco, morto per un ictus venerdì all'ospedale Santa Croce di Cuneo. Bartolomeo Gasco, ma tutti lo chiamavano Meo, faceva il panettiere. Da quarant'anni. Un lavoro duro, ma con tante soddisfazioni.

Vilma, una delle due figlie, ricorda: «Papà era un cuore grande. La sua casa era sempre aperta a chi aveva bisogno. La scomparsa così improvvisa ci lascia un vuoto immenso. In questi giorni tantissimi suoi vecchi amici sono venuti fin qui al panificio a testimoniare il loro dolore. Ognuno ci regala un episodio, un ricordo di papà».

Meo Gasco

La salma del panettiere è stata composta nella camera mortuaria dell'ospedale Santa Croce. Domani, alle 14,30 i funerali nella chiesa parrocchiale San Dalmazzo.

Con Meo Gasco se ne va un pezzo di storia. Una storia fatta di cose buone che ogni mattina, dal panificio di via Cavour raggiungevano la panetteria di via Marconi e da lì le case dei borgarini. Una professionalità che Meo ha lasciato alla famiglia.

A Davide nonno Meo ha lasciato la sua mitica bicicletta «quella con i freni a bacchetta e le ruote grandi che ti fanno pedalare poco e andare veloce». [a. f.]

DALLA PROVINCIA

TORRE SAN GIORGIO

Bancario e insegnante nominati assessori comunali

L'insegnante Simonetta Barattero, 36 anni, e il bancario Giuseppe Cicorello, 50, sono stati nominati assessori da sindaco Attilio Mola. Il nuovo Statuto comunale prevede un ampliamento della giunta. Attualmente l'esecutivo è formato da sindaco, vice e tre assessori. [g. ne.]

SALMOUR

Cessata la produzione alla Mejster

La produzione di portasci e altri accessori per auto della Mejster è definitivamente cessata l'altro ieri con del crollo del fatturato da 8 a 9 miliardi denunciato dalla proprietà. Le ventiquattro dipendenti collocate in mobilità riceveranno un'indennità di circa l'80% dello stipendio per un anno, oltre al contributo una tantum offerto dall'azienda, la cui entità è stata concordata con i sindacati. [a. p.]

CUNEO

Si parla di Pavese con i soci del Lyons

I soci del Lyons Club di Cuneo si ritroveranno domani, ore 20, all'Hotel Lovera Palace con Franco Vaccaneo, direttore del centro Cesare Pavese che tratterà il tema «Le stagioni di Cesare Pavese nella letteratura e nella vita». [v. p.]

SAVIGLIANO

Aggredì «civich»: arrestato a Torino

I carabinieri di Torino hanno arrestato il marocchino Beddu Zeki, 21 anni, accusato di violenza per aver aggredito il comandante dei vigili urbani saviglianesi Marco Odasso. Condannato all'obbligo di firma alla caserma dei carabinieri, il giovane si è reso irreperibile ed è stato sorpreso nei dintorni di Porta Palazzo, a Torino. [p. b.]

SALUZZO

Segretario comunale sostituito: udienza il 15 marzo

E' stata aggiornata al 15 marzo l'udienza davanti al Magistrato del lavoro che vede contrapposti l'ex segretario comunale Fabrizio Salvatico e il Comune di Costigliole. Il funzionario contesta la propria sostituzione. [al. bu.]

TRINITA'

Ultimi giorni per le domande dei mini alloggi

Scade il 31 gennaio il termine per le domande (da presentare in Comune) relative all'assegnazione degli undici mini alloggi di via IV Novembre. Sono destinati a giovani coppie o single residenti o nativi di Trinità età non superiore a 30 anni, o a pensionati con oltre 60 anni. [a. p.]

CUNEO

Corsi per aspiranti cacciatori

La Federcaccia organizza corsi per aspiranti cacciatori che devono ottenere la licenza venatoria e porto d'armi per caccia. Informazioni 0171693172. [g. d. m.]

BERGAMO

Impiegato cuneese derubato di portafogli e cellulare

Un impiegato di 23 anni, abitante a Cuneo, mentre si trovava solo nei bagni in un'area di servizio dell'autostrada Bergamo-Milano, è stato aggredito da due minorenni, è rapinato del portafogli e del cellulare. Poco dopo, i due aggressori sono stati bloccati e arrestati dalla polizia stradale. Per l'automobilista, trasferito in osservazione all'ospedale di Seriate, lievi ferite con cinque giorni di prognosi. [Ansa]

Proteste da Trinità

Sotto sindaci e 500 firme anti-discarica

TRINITA'. Cinquecento «no» alla discarica Acem e una crociata di sette sindaci per chiedere l'applicazione del principio di «equa distribuzione territoriale» in base al quale modificare il piano rifiuti: la protesta che parte da Trinità, capofila del gruppo di enti cui aderiscono Vagienna, Salmour, Lequio Tanaro, Cherasco, Narzole e Sant'Albano, è racchiusa in due documenti inviati alla Provincia, alla Regione e ai gruppi consigliari delle due amministrazioni.

Da un lato, il paese si sta battendo con compattezza contro la realizzazione del nuovo impianto al confine con il Comune di Magliano Alpi, dove confluirebbero tutti i rifiuti del Monregalese; dall'altro, la frequente individuazione nel destra Stura di aree destinate al sistema integrato di gestione dei rifiuti urbani ha creato un fronte compatto di sette Comuni, decisi a tutelare il loro territorio.

La petizione promossa dall'amministrazione trinitese ha raccolto ben 500 adesioni, tanti proprietari hanno già ricevuto lettere in cui l'Azienda Ecologica Consortile Monregalese ipotizza l'esproprio dei terreni.

«Gli amministratori dell'Acem dovrebbero procedere con maggiore cautela - dice Ernesta Zucco, sindaco di Trinità - non si può parlare già ora di esproprio quando il progetto deve ancora essere approvato».

«Nell'area compresa tra i fiumi Tanaro e Stura, e più precisamente nella zona del destra Stura fossanese, sono stati sistemati in passato ed esistono tuttora insediamenti di questo tipo che hanno creato e continuano a causare gravi danni all'ambiente locale - denunciano i primi cittadini dei sette Comuni - ma nel piano regionale e provinciale dei rifiuti non esiste alcuna valutazione relativa alla densità di questi impianti. Ogni territorio deve fare la sua parte, altrimenti si condannano le nostre comunità a sopportare un peso di cui le altre riescono in qualche modo a liberarsi». [a. p.]

GIORNATA DELLA MEMORIA

Film e mostre sulle vittime dei campi di sterminio

Numerose le iniziative organizzate, ieri, in tutta la «Granda» per ricordare le vittime dei campi di sterminio nazisti. A Cuneo, al teatro «Toselli» è stato portato in scena «Il diario di Anna Frank». Sempre a Cuneo, al cinema «Monviso», è stato proiettato il film «Gli ultimi giorni» del regista James Moll. Savigliano, per l'occasione, ha ospitato nei locali del municipio la mostra «Con le armi, senza le armi», messa a disposizione dall'Istituto storico della Resistenza di Cuneo. Nelle scuole saluzzesi è stato affisso un manifesto «Ebrei e Saluzzo nel 1938: una memoria di diversi?» con l'elenco delle vittime locali dello sterminio. [r. s.]

European Executive Express

PARTENZE	GIORNI	VOLO	ORARIO PARTENZE	DESTINAZIONE
CUNEO	12345	RY 101	07.00	ROMA
CUNEO	12345-7	RY 105	17.25	ROMA
ROMA	12345	RY 102	09.10	CUNEO
ROMA	12345-7	RY 106	19.30	CUNEO

Per biglietti contattare la propria agenzia di viaggi locale o l'aeroporto di Cuneo Levaldigi al numero 0172 374374

DAEWOO VEICOLI COMMERCIALI
UN CARICO DI VANTAGGI

Truck Plus 995 kg portata utile
L. 15.200.000*, 1.900 Diesel

Truck Plus 840 kg portata utile, ribaltabile
L. 18.500.000*, 1.900 Diesel

Lublin 3 2.400 Turbo Diesel
Cassone L. 25.000.000*

Lublin 3 2.400 Turbo Diesel
Ribaltabile trilaterale
L. 29.650.000*

I Truck Plus ed i Lublin 3 sono disponibili in tantissime altre versioni, ed allestimenti, Vi invitiamo a conoscerli presso:

Prezzi di listino + IVA + messa in strada + IPT escluso

CONCESSIONARIA ESCLUSIVA PER LA PROVINCIA DI CUNEO
ASSISTENZA SPECIALIZZATA E SERVIZIO RICAMBI IN SEDE
MARRO automobili
12012 BOVES (CN) - C.so Trieste, 82 - Tel. 0171 380367

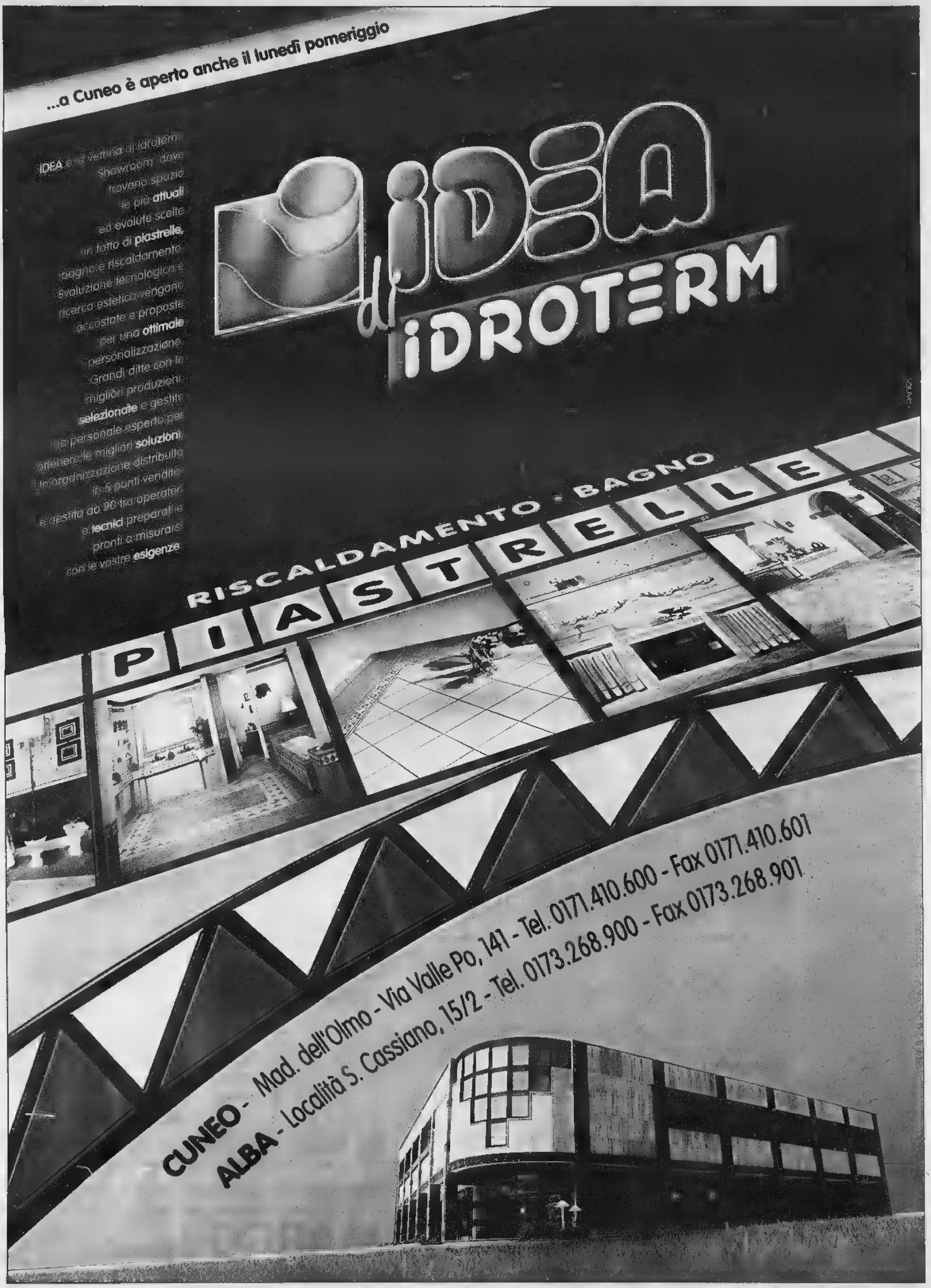
...a Cuneo è aperto anche il lunedì pomeriggio
IDEA è la vetrina di Idroterm. Showroom dove trovano spazio le più attuali ed evolute scelte in fatto di piastrelle, bagno e riscaldamento. Evoluzione tecnologica e ricerca estetica vengono accostate e proposte per una ottimale personalizzazione. Grandi ditte con le migliori produzioni selezionate e gestite da personale esperto per ottenere le migliori soluzioni. Un'organizzazione distribuita in 5 punti vendita e gestita da 90 tra operatori e tecnici preparati e pronti a misurarsi con le vostre esigenze.
di IDEA
IDROTERM
RISCALDAMENTO · BAGNO
PIASTRELLE
CUNEO - Mad. dell'Olmo - Via Valle Po, 141 - Tel. 0171.410.600 - Fax 0171.410.601
ALBA - Località S. Cassiano, 15/2 - Tel. 0173.268.900 - Fax 0173.268.901

Le elezioni delle Rappresentanze unitarie alla grande industria dolciaria

Rsu Ferrero, fiducia a Cgil-Cisl-Uil

Sindacato padano non raggiunge quorum di firme

Giuseppina Fiori
ALBA

Si sono svolte nello stabilimento all'industria dolciaria Ferrero di Alba e nel reparto «Ferrero Ingegneria» di Canale le elezioni delle Rappresentanze sindacali unitarie (RSU). Sono stati eletti 24 rappresentanti sindacali: 9 della Fat-Cisl, 8 Uila-Uil e 7 Flai-Cgil. Nei prossimi giorni le tre organizzazioni sindacali si incontreranno i rispettivi comitati direttivi per la ratifica degli altri 12 esponenti che porteranno a 36 unità le RSU di Alba e Canale. Per la Fat-Cisl gli eletti sono Silvano Volpe, Osvaldo Giorello, Silvano Faroppa, Aldo Zoccola, Marco Pecchenino, Carlo Troia, Silvano Vignola, Pier Giorgio Balbi per lo stabilimento di Alba; Enrico Taliano per «Ferrero Ingegneria» di Canale. Per la Uila-Uil gli eletti sono: Mauro De Matteis, Paolo Aguzzi, Patrizia Diotti, Luciano Colombo, Leopolda Scarcia, Emilia Girardi, Giuseppe Fauzia per Alba e Antonio Guastafierro per Canale. Per la Flai-Cgil i rappresentanti sindacali eletti sono: Cesare Giudice, Gianfranco Baudino, Giuseppe Farina, Damiana Conte, Alessandra Burdese, Antonio Pessolani per Alba e Roberto Mosso per Canale. Le RSU resteranno in carica tre anni. Alle elezioni ha partecipato il 70% circa dei lavoratori, percentuale superiore a quella di tre anni fa.

Il Sinpa (Sindacato padano), che nelle elezioni del 1997 aveva avuto un rappresentante nel collegio impiegati, questa volta non ha raggiunto il quorum delle firme necessarie per presentare la lista. Soddisfatti i sindacalisti Claudio Risso (Cisl), Andrea Brignolo (Uil) e Walter Crespo (Cgil): «Siamo grati ai lavoratori della Ferrero che hanno dato fiducia a Cgil-Cisl-Uil partecipando alle elezioni in maniera superiore al passato. L'elezione delle Rsu è un momento fondamentale e crediamo che il risultato ottenuto sia un riconoscimento al lavoro svolto, ma anche uno stimolo per il futuro». I sindacalisti dicono che l'elezione coincide con un momento favorevole e di buone prospettive per lo stabilimento di Alba. Aggiungono: «Nel corso della campagna che si sta per concludere, la Ferrero ha assunto 834 lavoratori stagionali, che rappresentano una delle cifre più alte raggiunte finora. Da incontri con l'azienda, a fine campagna, tra marzo e aprile, è previsto il passaggio di quaranta lavoratori da stagionali a part-time e di altri quindici da part-time a full-time. E' la prima volta che si registra un fatto del genere negli ultimi anni».

Secondo il sindacato, le assunzioni unite al lavoro a ciclo continuo nei reparti di produzione dell'Estathé (da gennaio fino a luglio, domenica compresa), la sperimentazione di prodotti nuovi, investimenti produttivi, il rientro di alcune produzioni che erano state decentrate, sono segnali positivi per Alba. La media del lavoro stagionale, in passato di quattro mesi, quest'anno è salita fino a sei-sette mesi. Concludono i sindacalisti: «Sono elementi che confermano il mantenimento del ruolo di centralità dello stabilimento di Alba, ruolo che negli anni scorsi abbiamo temuto di perdere».

ALL'OSPEDALE SAN LAZZARO DI ALBA

Aperti i nuovi locali del servizio psichiatrico

Sono stati inaugurati ieri all'ospedale San Lazzaro di Alba i nuovi locali del servizio psichiatrico, che erano chiuso a settembre per ristrutturazione. Sono intervenuti i direttori generale e sanitario dell'Asl Giovanni Monchiero e Francesco Morabito, il capo dipartimento salute mentale Cecilia Dal Cielo, il senatore Tomaso Zanoletti, i sindaci di Alba e Bra, Giuseppe Rossetto e Franco Guida, l'assessore provinciale Carla Boffa. Il repartino è stato rinnovato, ma è stato necessario ridurre i posti letto da 12 a 9, sistemati in 5 stanze. Il servizio sarà utilizzato per la cura delle fasi acute della malattia e sarà integrato dal Centro terapia psichiatrica che l'Asl ha istituito a Bra. Fra le innovazioni, è stato adottato un sistema di video-camere a circuito interno e saranno utilizzate figure di sostegno come assistenti sociali, psicologi e volontari. [g. f.]

A Bandito di Bra

S'inaugura biblioteca parrocchiale

BRA. Stamani, alle 11,15, verrà inaugurata la biblioteca del Cepig (Centro parrocchiale insieme con gioia) a Bandito. La comunità si ritroverà alle 10 per assistere alla messa in ricordo di san Giovanni Bosco, celebrata da don Antonio Gianolio, coadiuvato dal diacono permanente Matteo Busso e animata dalle famiglie e dalla cantoria locale, diretta dal maestro Pietro Fissore. A seguire, l'inaugurazione della biblioteca, ristrutturata dal giovani con il coordinamento del direttore Marco Bergesio. Dice il direttore: «La biblioteca del Cepig dispone di oltre mille libri (dalla narrativa alla storia, opere catalogate dai ragazzi delle scuola media), riviste specializzate per giovani e adulti e due computer per il collegamento a internet. Per incentivare i frazionisti a leggere, abbiamo pensato di attuare questa iniziativa: ogni dieci libri presi in prestito assegniamo un bollino su una tessera; ogni dieci bollini il lettore ha diritto ad uno sconto del 10% sull'acquisto di volumi in una nota libreria di Bra».

Continua Giorgio Fissore, del comitato organizzatore: «In molti hanno lavorato per realizzare il progetto del nostro centro di incontro, aperto a giovani e adulti; in particolare ringrazio la Crb e la professoressa Maria Florens Panero per le generose donazioni di volumi; l'editrice "La Stampa" che ha offerto Cd, musicassette e videocassette e l'artigiano Marco Cravero per aver regalato tutte le scaffalature per i libri».

La biblioteca, per ora, sarà aperta nel pomeriggio del sabato e nella mattinata della domenica; dopo il primo periodo di rodaggio si valuterà se ampliare il servizio. Il centro è anche presente nel Web ed è visibile consultando il sito www.cepig.it. [v. m.]

Lettera del sindaco

Bosia contro i «tagli» alla Posta

BOSIA. Il Comune dell'Alta Langa si oppone decisamente all'ipotesi di riduzione del personale e delle ore di apertura dello sportello postale. Il sindaco, Giorgio Dolcetti, venuto a conoscenza di un progetto finalizzato ad un possibile ridimensionamento del servizio, ha inviato una lunga lettera di protesta alla direzione delle Poste e ai presidenti della Provincia, della Regione e della Comunità montana Alta Langa, chiedendo precise garanzie sul futuro dello sportello postale del paese.

Giorgio Dolcetti

«Negli ultimi anni - si legge nel documento - l'ufficio di Bosia ha registrato un incremento delle operazioni di sportello pari ad oltre il cinquanta per cento. Per protestare contro la temuta riduzione dell'attività dell'ufficio, gli abitanti del paese hanno promosso una raccolta di firme e non si escludono iniziative clamorose, come la chiusura dei libretti postali, con notevole danno economico alla gestione postale stessa. Non si capisce in base a quali criteri i dirigenti decidono questi tagli. Si tratta di scelte affrettate, senza il vaglio dei singoli casi, avvantaggiando pochi Comuni "privilegiati" del Cuneese».

Il primo cittadino conclude la sua lettera auspicando che non si prenda alcuna decisione senza prima aver interpellato l'Amministrazione comunale. [g. c.]

CANALE

«Festa della terza età» al circolo Pensionati

oggi si celebra la tradizionale «Festa della terza età» nei locali del circolo Pensionati. Alle 12,30 è in programma il pranzo a base di polenta e cinghiale (per prenotazioni tel. 0173970027). [g. c.]

FARIGLIANO

Giornata del donatore con i volontari Avis

Si svolge oggi la «Giornata del donatore», festa dei volontari Avis durante il quale il presidente Teresio Calandri presenterà il conto consuntivo del 2000 e il bilancio preventivo dell'anno in corso. L'appuntamento è alle 10 in piazza Vittorio Emanuele nella nuova sede e dopo la messa l'assemblea si svolgerà nella biblioteca «Beppe Milano». Poi il pranzo sociale. [r. s.]

BRA

Si riunisce la confraternita dei Battuti Bianchi

Stamani, alle 10, nel salone attiguo alla chiesa della SS.Trinità, assemblea annuale della confraternita dei Battuti Bianchi, presieduta da Livio Sartirano. All'ordine del giorno, tra l'altro, la presentazione del nuovo rettore e dei due vicerettori della confraternita. [v. m.]

DOGLIANI

Capannone ampliato Rinvio del processo

E' stato rinviato il processo a Piergiorgio Devalle, ex assessore comunale; Giuseppe Meriggio, responsabile del Consorzio acquedotto Langhe Sud Occidentali (Calso) e Pierteresio Cagnasso, geometra dell'ufficio tecnico comunale, imputati per l'ampliamento di un capannone sede del Calso «in assenza di autorizzazione edilizia e in zona soggetta a vincolo». [p. s.]

ALBA

Contributo della Regione a «Proteggere Insieme»

Un contributo di 5 milioni è stato concesso dalla Regione all'associazione «Proteggere Insieme». Sarà destinato a completare le strutture mobili di soccorso. [g. f.]

Lancia
PASSWORD

Fino al 31 gennaio
la nuova Lancia Y
festeggia il vostro usato.

Con una supervalutazione
fino a L.3.500.000
anche sull'usato che vale
zero*, potete avere una
Lancia Y elefantino blu
a L.15.900.000.

In più finanziamento
senza anticipo in 36 mesi.**

E prezzi bloccati
per tutto il mese.

Dalle Concessionarie Lancia:

Autostile
Corso Piave 148, Alba (CN) tel. 0173.28.02.41
Via Cuneo 90, Borgo S. Dalmazzo (CN) tel. 0171.26.11.50
Via Spielberg 104, Saluzzo (CN) tel. 0175.41.49.9

Valauto
C.so Torino 77, Mondovì (CN) tel. 0174.56.24.00

Il Granturismo

Fingerma finanzie ■ vostra Audi.

Audi

vegba

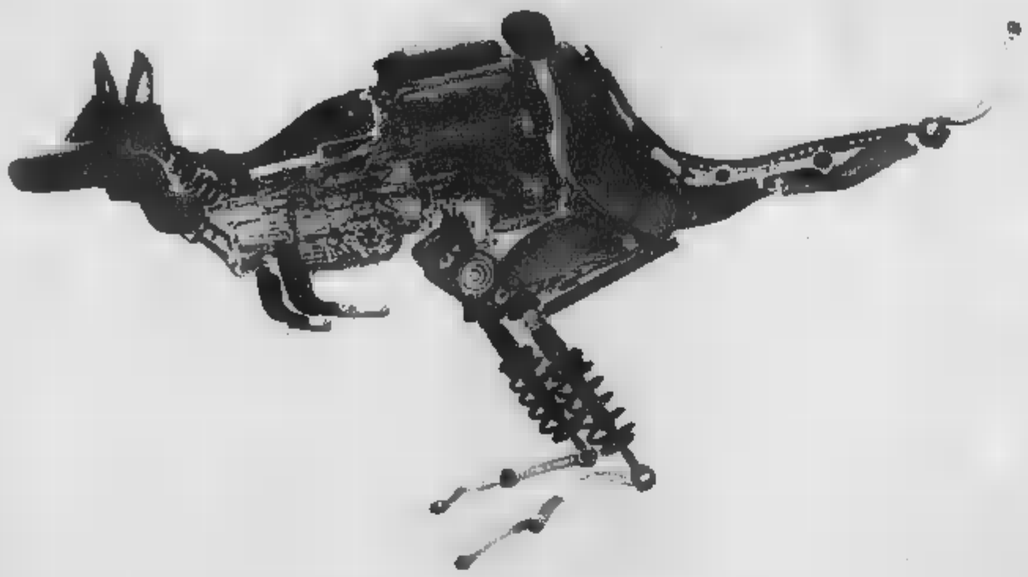

Sospensioni Multilink
per viaggiare più morbidamente.

Nuova Audi A4.
Completamente unica.

All'avanguardia della tecnica. www.audi-italia.com

AUTOTANARO
ALBA (Cn) - Corso Bra, 22
tel. 0173.363344 - fax 0173.361709

Sabato 27 ■ Domenica 28 Gennaio

BOTTO
MONDOVÌ (Cn) - Via Ianghe, 13
tel. 0174.551222-551997 - fax 0174.551866

lucazanini.it

Dal mistero alla scienza.

Per conoscere la Sindone attraverso i luoghi biblici,
i reperti storici, le analisi sul lino e seguirne il lungo
itinerario geografico dal medioevo all'inizio del terzo millennio.
Per comprendere con l'ausilio della scienza
il mistero del sudario che,
secondo la tradizione, è stato
il lenzuolo funebre di Gesù Cristo.

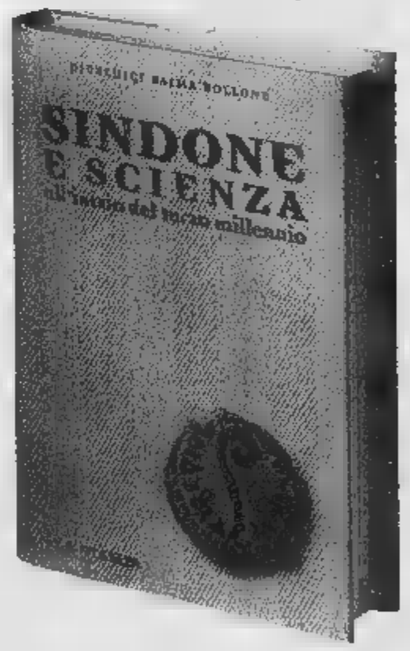

Pierluigi Baima Bollone
SINDONE E SCIENZA
all'inizio del terzo millennio
pp. 284 - 16 tavole ■ colori
L. 24.000

I VOLUMI DE "LA STAMPA" DISTRIBUITI DA RCS LIBRI
SONO IN VENDITA NELLE MIGLIORI LIBRERIE
Per informazioni: 011/6568493, oppure edizionilibrarie@lastampa.its.it

I libri de
LA STAMPA

La residenza per anziani «Anemone» si trova a Santo Stefano (25 chilometri da Alba)

Sulle colline del Roero villa per la terza età

Con menu personalizzati, assistenza medica e pettinatrice

SANTO STEFANO ROERO

La terza età può essere vissuta come un periodo piacevole della vita, in cui esauriti gli stressanti impegni di lavoro e sistemati i figli, si hanno maggiori opportunità di pensare a stessi.

Ma tutto ciò possibile si è riusciti a mantenere corpo mente in buona forma, un traguardo che si raggiunge curando il proprio stile di vita fin dalla gioventù.

D'altronde oggi la «speranza di vita» della popolazione italiana, evidenziano recenti dai Istat, è raddoppiata nel corso dell'ultimo olo: la vita media si è infatti attestata intorno ai 76 anni per gli uomini e agli 81 per le donne.

E proprio del progressivo accentuarsi dell'incidenza degli anziani nella popolazione che si avvertita l'esigenza organizzare servizi per le persone in età matura.

Succede sempre più spesso che le famiglie siano alla ricerca di case di riposo in cui nonni o genitori anziani possano trascorrere serenamente la vecchiaia. Spesso si cercano strutture con un concetto di ospitalità innovativo, confortevoli e con alta tecnologia con servizi che offrano un buon standard di qualità: dal vitto, all'assistenza socio-sanitaria, dalle attività fisiche di riabilitazione a quelle di divertimento culturali.

Le residenze ospedali cliniche ma istituti assistenziali che non devono trasformarsi in di parcheggio» per situazioni difficili da gestire in famiglia, ma che al contrario devono essere in grado di fornire serenità assistenza agli ospiti.

Tra le tante strutture esistenti, a Santo Stefano Roero

opera la casa di riposo «Anemone», conosciuta Villa San Lorenzo dal nome della borgata in cui si trova.

I titolari, coniugi Gian Mario e Graziella Mancini, commentano: «Ai nostri ospiti cerchiamo di dare tutta l'assistenza di hanno bisogno affinché possano condurre una vita serena. La è confortevole, immersa nel verde delle colline del Roero che rende l'aria salubre. Si tratta di una casa ristrutturata e adeguata alle esigenze degli anziani. E' facile da raggiungere essendo ad appena trenta chilometri da Torino e a venticinque da Alba».

Continuano i titolari: «Ospitiamo circa quaranta anziani tra autosufficienti e non. Le richieste provengono non solo dalle Langhe Roero anche dall'area torinese».

Alcuni anni fa era stato costruito un reparto adiacente denominato «Villa Rosa», costruito con criteri moderni funzionali in grado di ospitare degenti non autosufficienti. Ma date le continue richieste di ospitalità che ricevono, i Mancini hanno deciso di effettuare ulteriori lavori di ristrutturazione ampliamento del reparto Villa Rosa.

Si renderanno disponibili ulteriori locali in grado di accogliere persone non autosufficienti, barriere architettoniche o altri ostacoli e con servizi, compresi quelli igienici adatti alla loro condizione. In progetto ci sono due bagni assistiti sala di intrattenimento.

«Il personale - dicono i coniugi Mancini - viene selezionato molta cura in modo da assicurare agli ospiti professionalità assistenza, educazione e cortesia».

Il complesso fornito ambulatorio infermieristico con assistenza medica continua. La struttura dispone di lavanderia di servizio di pettinatrice.

Gli esperti dicono che è basilare per gli anziani mantenere una di be- di sicurezza onde conservare, anche con il trascorrere degli anni uno spirito giovanile un aspetto ben curato. segreto è tenersi forma, conservare negli anni il desiderio di prendersi cura stessi, accorgimenti adeguati a combattere l'invecchiamento.

A Villa San Lorenzo una particolare cura viene riservata alla cucina. L'alimentazione è un elemento fondamentale, sia per garantire un apporto nutrizionale corretto in base alle caratteristiche degli ospiti, sia perché il piacere che deriva dalla buona cucina solleva lo spirito e aiuta l'organismo a essere in forma combattendo l'invecchiamento.

La casa di riposo di Santo Stefano Roero è circondata da un ampio parco completamente recintato (con gazebo per una sosta), dove nella bella stagione è possibile fare passeggiate, ricevere i parenti. Non mancano inoltre attività ricreative per favorire l'amicizia e l'inserimento tra i vari ospiti.

SOGGIORNO PER ANZIANI

Villa San Lorenzo

Sorge tra le opulente terre del Roero, scrigno di tartufi e orlate di magnifiche vigne verdi è un soggiorno per anziani perfettamente attrezzato e di calda e familiare accoglienza con personale altamente qualificato, camere singole e doppie arredate in modo funzionale in grado di appagare le esigenze di ciascun ospite.
La gestione condotta dai coniugi MANCINI con premurosa simpatia contribuisce alla serenità di permanenza di lunga durata

SANTO STEFANO ROERO (Cn) Via San Lorenzo, 65 - Tel. e Fax 0173.99106 - Tel. 0173.99109

GIORNO E NOTTE

CUNEO. Sono aperte all'Accademia Giovanni Toselli, in via Amedeo Rossi 16, le iscrizioni per i «Corsi di espressione narrativa», corsi di dizione ■ lettura espressiva, in dieci lezioni. Per informazioni rivolgersi alla segreteria dell'Accademia il martedì ■ venerdì dalle 17 alle 19, tel. 0171695437.

Oggi, ore 16,30, alla residenza Villa Fiorita, in frazione Montefallonio, una quarantina di alunni delle classi III della scuola media D'Azeglio-Da Vinci di Cuneo si esibiranno in un concerto con brani tratti dal repertorio popolare locale ■ della tradizione occitana, eseguiti con flauti, ■ la collaborazione del violinista Ermir Abeshi e il chitarrista Matteo Blengino. Gli allievi sono stati preparati ■ diretti dagli insegnati Maria Grazia Dutto e Modesto Cometto.

■ apre oggi con il concerto pianistico del duo Antoniotti-Laguzzi, la serie dei «Pomeriggi della Musica», organizzati dalla Cetli. L'Unitre ospiterà la rassegna musicale, nella sede di via Salita al Castello 4, alle 15,30. I concerti sono gratuiti e aperti a tutti.

Una gara amatoriale di «lento fumo»: è l'originale iniziativa degli «Amjs 'd la pipa 'd Savian», che hanno organizzato il 1° trofeo Provincia Granda, in collaborazione con la «Savinelli Pipe». La manifestazione, in programma per venerdì 16 febbraio, alle 21, nei locali del «Mutuo soccorso» (piazza Cesare Battisti); ogni partecipante verrà fornito di pipa, pigino, tabacco, che rimarranno di sua proprietà. Per informazioni e prenotazioni rivolgersi a Mario Trucco, tel. 017233463, entro il 14 febbraio.

Oggi è l'ultimo giorno per visitare l'artistico presepe allestito nel salone dell'oratorio Domenico Savio.

BOVES. Prende il via il ■ febbraio il corso di pasticceria amatoriale piemontese curato dallo chef Silvano Osella, titolare del ristorante Fontana Blu, a Madonna dei Boschi. Al termine del corso si terrà una cena di gala dove verrà premiata la miglior allieva ed insignita dell'onorificenza dei Cavalieri D'Aleramo. I posti sono limitati, per iscriversi occorre telefonare allo 0171387387 oppure allo 03487628962.

CHIUSA PESIO. La rivista culturale «Gli artisti del giorno», il Gruppo culturale «Cesare Pavese-Mario Gori» con altri enti indicono la XIX edizione del premio «Pavese-Gori», divisa ■ cinque sezioni: poesia in lingua italiana a tema libero; libro edito di poesia e narrativa; poesia in lingua italiana sugli aspetti della propria regione e in lingua originale (dialettale) di tutte le regioni d'Italia; racconto o novella in lingua italiana a tema libero; testo da musicare in italiano in dialetto ■ tema libero. Scadenza ■ 15 marzo. Gli interessati devono richiedere il bando alla Segreteria del Premio «Cesare Pavese-Mario Gori», casella postale aperta 12013 Chiusa Pesio, allegando un francobollo per la risposta.

Ad Alba grande attesa per il concerto del cantautore Massimo Bubola

Sfida al karaoke, band e giochi

Stasera nei pub e discoteche della «Granda»

Al The Jolly Joker club stasera (ore 21) è in programma la finalissima della seconda edizione del Festival pianobar, che sarà presentata dall'attore Sergio Catania della compagnia saluzzese «J'una tantum». Saranno premiati i primi tre classificati.

Stasera al Caline city, alle 22,30, concerto dei Twin Pigs. Seguirà musica dance.

All'irish pub The Black Brew stasera, dalle 21,30, per la prima volta sul palco la band Momo che propone rock internazionale con brani dei Queen, Aerosmith, Eric Clapton e altri big.

Una «new entry» nella notte del Cabiria. Per la «domenica live» arrivano i «City Kaos», veri professionisti del palco con all'attivo oltre seicento concerti. A guidare il gruppo le voci di Maurizio Schweizer e Raffaella Baldrighi, due «animali dal palco» capaci di duetti da brivido in uno spettacolo dai toni forti in cui si fondono pop, dance e rock con il meglio degli ultimi trent'anni di musica, completano i «City kaos» Davide Borra, Mattia Cortellazzi, Antonio Vallari ■ Marino Bocelli. La serata sulla pista di Borgo San Dalmazzo sarà aperta e chiusa dalle prodezze ritmiche di «dj» Sergio D'Angelo.

I City Kaos, veri professionisti del palco all'attivo oltre seicento concerti, sono attesi stasera al Cabiria ■ Borgo

. Al «Loola Paloosa» di Tetto Croce stasera grande sfida al karaoke con giochi ■ sorp

Stasera, ore 22, «La Maghelona» chiude la settimana a lume di candela sulle note di Roberto Sansone che eseguirà alcuni brani alla tastiera.

FOSSANO. Stasera all'irish pub Kitty Daly's cocktail musicale con l'Filigrana.

Stasera all'irish pub Saint Patrick vasta gamma ■ birre Tennet's ■ giochi di società.

Martedì al Barçelona disco lezioni di ballo latino con i maestri della scuola Mingarelli di Torino, in collaborazione Passione latina. Nel Picasso privée commerciale con il dj Faber Moreira.

Il ■ febbraio, ore 21, all'auditorium Fondazione Ferrero, Massimo Bubola in concerto «Avrei voluto essere Dostoevskij. 25 anni ■ musica e poesia». Dalle 10,45 alle 13 incontro-dibattito con gli studenti «Parole e note: poesia in musica?». Infine alle 17 incontro con il cantautore alla libreria «La Torre».

BALLETTO

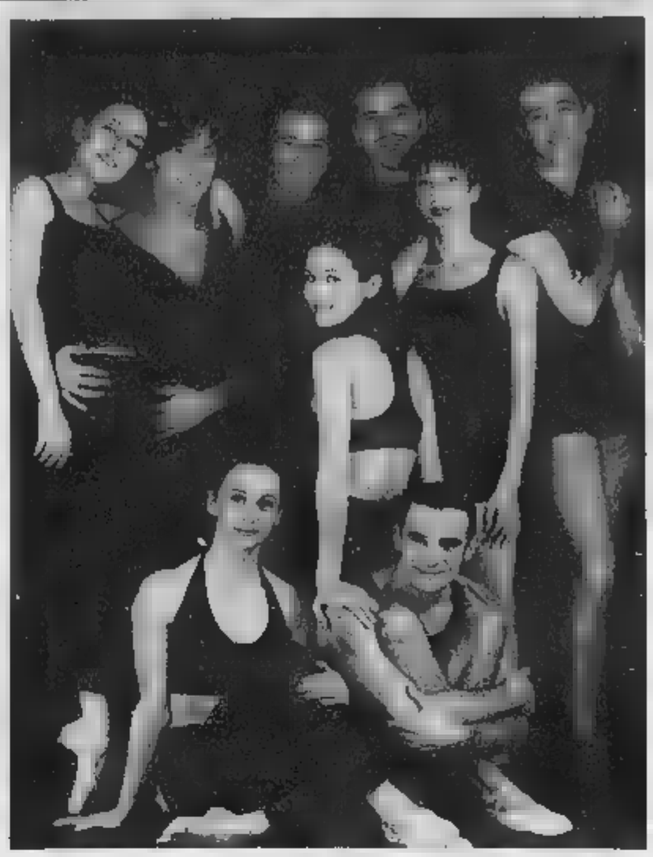

Da Fossano al Colosseo di Torino

Il coreografo fossanese Paolo Mohovich il Balletto dell'Esperia, da lui fondato e diretto, salirà mercoledì (ore 21) il palco del Colosseo di Torino, per presentare l'ultimo lavoro: «Parentesi barocche». La compagnia è entrata nel novero delle formazioni sovvenzionate da Regione e Dipartimento dello Spettacolo ministero per i Beni ■ le Attività culturali. Biglietti (da 35 mila a 22 mila) in vendita botteghino. [v. p.]

Nel «Christ» ore 21

Si balla tango argentino a Mondovì

MONDOVI'. amate il tango argentino stasera (ore 21) potrete cimentarvi sulla pista del «Christ» mettendo in pratica gli insegnamenti finora aquisiti durante i corsi di ballo ■ Mondovì, Peveragno, Centallo, Cuneo, Fossano e Savigliano. Oltre ■ Chiusa Pesio da stasera ci sarà anche milonga a Mondovì. Il «Christ» appunto.

«In vari centri della provincia - spiega il maestro Juan Pedro Gregorio - ogni settimana centinaia di ballerini in erba seguono organizzati da circoli, associazioni, scuole di danza e i numeri sono destinati a E non si tratta di una moda momentanea».

L'invito per stasera è rivolto anche ai neòfiti che potranno usufruire di una lezione gratuita, farsi un'idea delle musiche ■ dell'ambiente ed eventualmente prendere contatti per corsi ■ lezioni. Ulteriori informazioni allo 0174 47516. [a. f.]

Revello e Mondovì

Due pianiste dalla «Granda»

La pianista, Benedetta Peirone, 11 anni, (nella foto) è allieva di Laura Giordano al Civico istituto musicale ■ Saluzzo

REVELLO. Sono sempre più numerosi i giovani musicisti della «Granda» che si mettono in evidenza a livello nazionale. La pianista, Benedetta Peirone, 11 anni, di Revello ha conquistato due importanti riconoscimenti: uno al Concorso internazionale di Moncalieri, l'altro al pianistico «Città di Albenga». La giovane musicista è allieva di Laura Giordano al Civico istituto musicale di Saluzzo. Monica Costa, di Mondovì, anche lei allieva di Laura Giordano ha ottenuto il 2° premio al internazionale di Cortemilia. [c. g.]

Nella biblioteca

A Caraglio libri in dialogo con gli autori

CARAGLIO. «Libri in dialogo con gli autori», riprende da martedì con serie, nell'antica biblioteca dei Cappuccini, a cura del Centro studi dell'Associazione Marcovaldo. Saranno proposti, sempre al martedì incontri presentazione di libri a cui seguirà un dialogo con il pubblico. Inaugurerà ciclo Graziano Lingua con «La storia e le forme della fine. Paure e speranze escatologiche nel pensiero del Novecento». Il volume, edito da Paravia, esplora sotto angolature il problema della fine del mondo. Muovendo dal «millenarismo» fino ai movimenti New Age, l'autore intende tracciare un quadro generale delle ansie, ma anche delle aspettative che hanno accompagnato l'idea dell'Apocalisse. Con Lingua discuteranno Luca Bertolino dell'Università di Torino il giornalista Fabrizio Pepino. Il prossimo incontro è programma il 6 febbraio Gianluca Cuozzo Francesco Tomatis che discuteranno il libro «Cristo nella filosofia contemporanea», a cura di Silvano Zucal. Editrice San Paolo. [v. p.]

Al «Toselli» di Cuneo

Si racconta la fiaba del Pifferaio

CUNEO. Secondo appuntamento oggi, ore 16,30, al Toselli con la rassegna «Domeniche ■ teatro» che propone la rielaborazione della celebre storia del Pifferaio Magico. Una storia anche un po' inquietante (il pifferaio infatti con le sue note, incanta i bambini che gli corrono dietro ■ frotte ■ spariscono con lui), ora riproposta dalla compagnia Teatro del Sole. La vicenda si muove intorno un pretesto: una compagnia di guitti è invitata ad Hamelin per ricordare, una rappresentazione, un fatto avvenuto molto tempo prima in città: la leggenda del Pifferaio che venuto liberare gli abitanti dall'invasione dei topi, dopo la cacciata dei gatti, ■ poi aveva tradito la loro fiducia. Nella nuova edizione di questa celebre fiaba, gli attori intrecciano più significati che emergono da lettura, per così dire, trasversale del testo: il rapporto tra bambino e l'adulto, anche quello, intrigante, tra la poesia ■ la vita. Il biglietto costa mila lire. [v. p.]

DI MONDOVÌ
(Provincia di Cuneo)
12084 Mondovì - Corso Statuto, 15
Tel. 0174 559267 - Fax 0174 555535
ESTRATTO BANDO GARA
ASTA PUBBLICA
Il giorno febbraio 2001 ore 9,00 presso l'Ufficio Segreteria Comune Mondovì, sarà la l'asta pubblica con il criterio aggiudicazione del prezzo più basso, determinato mediante offerta a prezzi unitari trattandosi di progetto corpo e a misura, per l'affidamento lavori di COMPLETAMENTO RIORDINO GENERALE DEL PALAZZO DI GIUSTIZIA A MONPIAZZA. Importo a base d'asta L. 2.650.000.000 di cui L. 72.600.000 per di sicurezza non soggetti a ribasso d'asta. Le offerte dovranno pervenire entro ore 12,00 del giorno 27/02/01 ed essere redatte secondo modalità previste dal bando consultabile sul sito Internet all'indirizzo: www.comune.mondovi.cn.it
Responsabile Procedimento: Ing. Prucca Roberto - Dirigente.
Mondovì 16/01/01
IL SEGRETARIO GENERALE
F.to Mazzarello dott. Luigi
IL DIRIGENTE LL.PP.
F.to Prucca ing. Roberto

CRAZY BOY
Mauro Ferrara

CHRIST DISCOTECA
domenica 28 gennaio 2001
Paolo Terraneo e il Miracolo Italiano
SALETTA
"La Milonga"
Serata di Tango Argentino

DISCOTECA
ONE WAY
SALUZZO - Viale Isonzo
Tel. 0172.69.41.14
Attrazioni e Strip Tease Internazionali
Chiuso Lunedì e Martedì

Società commerciale operante nel settore abbigliamento, con sede operativa vicinanze Fossano, RAGIONIERA/E CON ESPERIENZA NELL'AMBITO CONTABILE-AMMINISTRATIVO SO INI OTT. Inviare breve curriculum vitae seguente numero di fax 0172 654455.

Bottero
RICERCA
- CARPENTIERI con qualche anno di esperienza specifica.
- ADDETTI AI CARICHI dei prodotti in partenza, esperienza specifica nell'imbragaggio, carico, scarico e fissaggio di macchine di grandi dimensioni e sagome irregolari.
Rivolgersi a:
UFFICIO PERSONALE - Via Genova, - 12010 Cuneo
Fax 0171 310813 / e-mail: personale@bottero.com

è il guadagno mensile medio dei nostri venditori.
Siamo un'importante S.P.A., ricerchiamo n. 2 rappresentanti, per la provincia Cuneo, da inserire stabilmente nella ns. Società.
Possibilità anche a prima esperienza. Preparazione e inserimento a carico dell'Azienda.
INQUADRAMENTO LEGGE, MENSILE E CONSISTENTI PROVVIGIONI.
PER COLLOQUIO TEL. 0171/696316 ORE POMERIDIANE

Azienda operante in provincia di
RESPONSABILE UFFICIO TECNICO (RIF. Q1)
Requisiti: Laurea (pref. Ingegneria) - Conoscenza principali strumenti informatici (autocad, microstation) e lingua inglese - Capacità di coordinamento di un team - Esperienza di 3-6 anni nell'ingegnerizzazione e nello sviluppo di disegni nel settore dell'arredamento, meglio se navale - Età max 40 anni.
COORDINATORE PERSONALE DI RE (RIF. Q2)
con il compito di seguire e coordinare il personale dei cantieri italiani dal punto di vista logistico e contrattualistico / amministrativo. Requisiti: - Diploma - Età max 40 anni - Disponibilità a frequenti trasferte - Gradita la conoscenza della normativa del lavoro.
JUNIOR CONTROLLER (RIF. Q3)
con il compito di supportare il Responsabile del Controllo di Gestione per seguire lo sviluppo del ciclo di controlling, con particolare riguardo al collegamento con i Servizi Amministrativi.
Requisiti: Diploma di Ragioneria o Laurea in Economia - Esperienza di 2-3 anni nell'Area Amministrativa e/o Controllo di Gestione.
OPERATORI AUTOCAD (RIF. Q4)
Requisiti: Gradita l'esperienza nel campo dell'arredamento navale.
Gli interessati/e sono pregati di inviare dettagliato curriculum vitae - completo di autorizzazione al trattamento dei dati (legge 675/96) e di recapito telefonico - anche via fax o e-mail a:
CENTROSERVIZI S.R.L. - Via Orefici, 3/7 - 17100 SAVONA - FAX 019.821765 - e-mail focos@rt.it.net
Indicare il Riferimento di specifico interesse.

stasera

AL CINEMA

CUNEO

CINEMA MONVISO Tel. 0171-631771/444285
L'erba di Grace dr. 16, 18, 20, 22

DON BOSCO Tel 0171 692 516
Nell'isola della felicità
Commedia, ore 15. Ingresso libero
da strapazzo ore 19; 21

EDEN Tel 0173-363 021
Cast away. dr 16, 19, 22

MORETTA Tel 0173-36 49 36
Criminali da strapazzo dr 16; 21

SALA ONDET Tel. 0173
La carica dei 102 dr 16,18
Ogni lasciato perso dr 20, 22

BAROLO

COMUNALE Tel 0175-346 901.
Galline in fuga dr., 15, 17, 19
Unbreakable dr 21

BORGO S. DALMAZZO

0171-262 211
Himalaya dr. 16 18
Ogni lasciato è perso dr.: 20; 22

CINELANDIA Tel. 0171-265.213.
Sala 1: Domani
dr 15.15; 17,30; 20.15; 22,35
Sala 2: Unbreakable
dr 15, 17,15, 20, 22,30
Sala 3: Il gusto degli altri.
dr 14,50 17,10, 20,20; 22,40
Sala 4: L'erba di Grace
dr 15; 17,10; 20,10, 22,20
5: **The Family Man** dr 14,45; 17,15; 20,05 **Non ho sonno** dr 22,40
Sala 6: Il 9 giorno
dr. 14,50, 17,20; 20,20, 22,45
7: **Chiedimi se sono felice** dr. 15; 17 20, 20,05;
Le verità nascoste dr. 22,40.
Sala 8: La carica dei 102 dr 14; 16,05; 18,10, 20,15
The Family Man dr. 22,40
Sala 9: Cast Away dr. 14,10; 17; 20; 22,50
Sala 10: Lost Souls dr. 15,15, 17,30, 22,35

ORA

MULTISALA IMPERO T 0172-412.317
Sala Grande: Cast Away 17, 19,30, 22,10
Sala Non ho sonno dr. 18; 20; 22,15
Sala Mignon: Lost Souls dr. 16,15, 18,15; 20,15, 22,15

MULTISALA VITTORIA 0172-412.771.
Sala carica dr. 14,30; 16,15; 18,15; 20,15; 22,15
Milenium: Il sesto giorno 17,45; 20; 22,20

Tel 0171-946069
Galline in fuga dr. 16,15; 18
Autumn in New York dr. 20; 22

NUOVO.
PERVENUTO

FERRINI. Tel. 0171-619.131.
Chiedimi se sono felice dr.

Bodyguards, dr. 16; 20.45

F.LLI VACCHETTI. Tel 0173-750.277
Bodyguards dr. 16; 20; 22.15

NUOVO LUX 0171-211.726
in a New York dr. 15; 17; 20; 22

SALA BORSI. Tel 0174-701552 Lire 8.000
Chiedimi se sono felice dr. 16; 18;

Tel. 0172-488.324.
Chiedimi se sono felice dr. 15; 17; 20;

SALUZZO

MULTILANGHE. Tel. 0173-742.321
Sala L'erba di Grace dr. 15,30; 18,30; 20,30; 22,30
Sala Grande: The Family dr. 18,10, 20,20, 22,30
Rosa: La carica dei 102 dr. 16,10; 18,15 **Le verità nascoste** 20,05; 22,30

FOSSANO

CINEMA POLITEAMA Tel. 0172-62.407
16, 18; 20; 22

ARRESCO

da strapazzo 21

LUX Tel 0171-927.534.
OGGI RIPOSO

MONDOVI'

BERTOLA SALA 1 Tel. 0174-47.898.
La carica dei 102 dr. 14; 16; 18
Unbreakable dr. 20; 22,30

BERTOLA SALA 2.
Cast Away dr. 14,30; 17; 20; 22,30

ARISTON Tel 0174-391311.
Galline in fuga

PRO PIASCO. NON PERVENUTO

CIVICO. Tel. 0175-43.756.
La carica dei 1 15; 18; 20; 22

ITALIA Tel. 0175-42.606.
The Family Man, dr. 16; 18; 20, 22

ROBURENT 0174-227.105.

SAVIGLIANO

La carica dei 102 dr. 14; 16; 18
Himalaya dr. 20; 22

RITZ.
Non ho sonno dr. 16; 18, 20; 22

nelle sale di

TORINO

ACCADEMIA piazza S. Giulia 2 bis, tel. 011 68.76 07 **Lista d'Attesa** Dr. 16,30; 18,30; 20,30; 22,30.
ACTOR'S STUDIO via Chiesa della Salute 77/b, tel. 216.6784. **Chiedimi se sono felice.** Dr.: 15,30; 17,50, 20,10, 22,30
ADUA 200 corso Giulio Cesare 67, tel. 856.521. **La verità nascoste.** Dr.. 15; 17,30, 20; 22,30.
ADUA 400 corso Giulio Cesare 67, tel. 856.521. **La carica dei 102.** Dr.: 16; 18,10; 20,20, 22,30
AMBROSIO MULTISALA corso Vittorio Emanuele II 52, tel. 547 007. Sala 1: **Cast Away.** Dr.: 16,15; 19,10; 22,15 Sala 2: **The family man.** Dr.: 15, 17,30; 20; 22,30. Sala 3: **Nonhosonno.** Dr.: 15; 17,30; 20, 22,30.
ARLECCHINO c. Sommeiller 22, tel. 581.7190. 1: **Cast Away.** Dr.: 14,30; 17,10; 19,55; 22,40. Sala 2: **Autumn in New York.** Dr.: 15,30, 17,50, 20,10; 22,30.
CAPITOL via San Dalmazzo 24, tel. 540.605. **Commedia sexy.** Dr.: 15,40; 17,25; 19,10; 20,55; 22,40.
CENTRALE via C. Alberto 27, tel. 540.110. **Il gusto degli altri.** Dr.: 16; 18,10, 20,20; 22,30.
C. CHAPLIN 1 via Garibaldi 32/a, tel. 436.07.23. **Memento** Dr.: 15; 17,30; 20, 22,30.
C. CHAPLIN 2 via Garibaldi 32/a, tel. 436.07.23. **L'erba di Grace.** Dr.: 15; 15,55; 18,50; 20,45; 22,40
CIAK corso G. Cesare 105, tel. 232.029 **Non ho sonno.** Ver. min. 14. Dr.: 15; 17,30; 20, 22,30.
DORIA via Gramsci 9, tel. 542.422. **Unbreakable - Il predestinato** Dr.: 15,35; 17,55; 20,15, 22,35.
DUE GIARDINI - Sala Miniera via Montebello 62, tel. 327 2214. **L'erba di Grace.** Dr.: 15; 18,55; 18,50; 20,40, 22,35.
DUE GIARDINI - Sala Underwater via Montebello 62, tel. 327 2214. **Le nozze.** Dr.: 16; 18,10; 20,20; 22,30.
ELISEO GRANDE piazza Sabotino, tel. 447.52.41. Il 6° giorno. Dr.: 15; 17,30; 20; 22,30.
ELISEO BLU piazza Sabotino, tel. 447.52.41. **Ogni lasciato è perso.** Dr.: 15,10; 17; 18, 20,40; 22,30
ELISEO ROSSO piazza Sabotino, tel. 447.52.41. **La carica dei 102.** Dr.: 15; 16,50, 18,40; 20,30, 22,20.
EMPIRE piazza Vittorio Veneto 5, tel. 817.16.42. **Cast Away.** Dr.: 16; 19; 22
ERBA 1 corso Moncalieri 241, tel. 661.54.47. **Criminali da strapazzo.** Dr.: 18; 18,10; 20,15; 22,30.
ERBA 2 corso Moncalieri 241, tel. 661.54.47. Vedi Teatro
ETOILE via B. Buozzi ang. via Roma, tel. 530.353. **Pianeta rosso.** Dr.: 15,55; 18,10; 20,20; 22,30.
FARO via Po 30, tel. 817 33 23. **Lost souls - La profezia.** Dr. 20,15; 22,30.
FIAMMA corso Trapani 57, tel. 385.2057. **Chiedimi se sono felice.** Dr.: 15; 17,30; 20; 22,30.
IDEAL corso Beccaria 4, tel. 521.4316. Chiuso per lavori
KING via Po 21, tel. 812.59.96. **I cento passi.** Dr.: 16; 18,10, 20,20; 22,30.
GIOVANE via S. Tommaso 5, tel. 534.614. **Bread and roses.** Dr.: 15,30; 17,50; 20,10; 22,30.
LUX Galleria S. Federico, tel. 541.283. **La verità nascoste** Dr.: 15; 17,35, 20,05, 22,40.
MASSIMO UNO via Verdi 18, tel. 812 5606. **La strada verso casa** Dr.: 16,30; 18,30; 20,30; 22,30.
MASSIMO DUE via Verdi 18, tel. 812 5606. **La vita est tranquille** Dr.: 17,30; 20, 22,30
NAZIONALE 1 via Pomba 7, tel. 812.41.73. **Il 6° giorno** Dr.: 15,30, 17,50; 20,10; 22,30.
NAZIONALE 2 via Pomba 7, tel. 812.41.73. **Ogni lasciato è perso.** Dr.: 15,50; 17,50; 18; 20,25; 22,30.
OLIMPIA 1 via Arsenale 31, tel. 532.448. **Cast Away.** Dr.: 16; 19; 22.
OLIMPIA 2 via Arsenale 31, tel. 532.448. **Galline in fuga.** Dr.: 15,45; 17,45; 1 km. **da Wall Street.** Dr.: 20; 22,30
REPOSI 1 via XX Settembre 15, tel. 531.400. **Chiedimi se sono felice.** Dr.: 15,15; 17,40; 20,05; 22,30.
REPOSI 2 via XX Settembre 15, tel. 531.400. **The Family Man** Dr.: 15,15; 17,40; 20,05; 22,30.
REPOSI 3 via XX Settembre 15, tel. 531.400. **Autumn in New York** Dr.: 15,45; 18; 20,15; 22,30.
ROMANO Galleria Subalpina, tel. 562.01.45. **Criminali da strapazzo.** Dr.: 16; 18,10; 20,10, 22,30.
STUDIO RITZ via Acqui 2, tel. 619 01.50. **Domani.** Dr.: 14,30; 16,30; 18,30; 20,30, 22,30.
VALENTINO 1 Teatro Nuovo c. M. d'Azeglio 17, tel. 650 02 00. **Bodyguards.** Dr.: 20,30; 22,35.
VALENTINO 2 Teatro Nuovo c. M. d'Azeglio 17, tel. 650 02 00. **Dinosauri.** Dr.: 15,30, 17; 18,30. **Unbreakable - Il predestinato.** Dr.: 20,20; 22,30.
VITTORIA via Roma 336, tel. 5627492. **La carica dei 102** Dr.: 15,45, 18, 20,10; 22,30.
TEATRO REGIO. Stagione d'Opera 2000-01: ore 15 **Hamlet**, opera di Ambroise Thomas da Shakespeare. E. Joel direttore Regia di N. Joel. Orchestra e coro del Teatro Regio. Durata: 3h Repliche fino al 4/2. Dalle 14 almeno 30 ingressi a L. 25.000. Biglietteria (ore 14-15). Tel. 011 8815.241/242.
PICCOLO REGIO G. PUCCINI. Piccolo Regio Laboratorio: Martedì 30/1 ore 21: **Paul Bowles, senza mai fermarsi.** concerto scenico. A. Valentino e G. Angelini pianoforte, A. Molinari flauto, M. Rossero oboe, L. Mayla clarinetto, P. Roman e R. Lombardo violini. Regia di G. Zambon. Un progetto della Scuola Holden.
ALBERTO MUSEO GIOVANNI AGNELLI Lingotto. Non pervenuto.
AUDITORIUM RAI. Orchestra Sinfonica Nazionale della Rai. Biglietteria presso il Palazzo della Radio, via Verdi 31 dal martedì al venerdì ore: 10-14. Per inf. tel. 011 810 45.53/810.49.51.
GIANELLO TEATRO. via Cristoforo Colombo 31 bis tel. 011 580 57 68. Oggi ore 16 La Compagnia Torino Spettacoli presenta il giallo comico Forbici follia regia G. Williams, con A. Barbi, R. Bongiovanni, S. Brusa, S. Chiorino, C. Iosetti, G. Ruffa. Info e biglietti tutti i giorni or. cont. dalle 9 alle19. Tel. 580.5768, www.teatrogianello.it.
TEATRO «G. VERDI». Piazza Bodoni. Riposo.

ALBA

Abito bianco per lui, colorato per lei

Il look degli sposi visto dallo stilista

Lo sposo con un abito bianco ■ beige, la sposa con un vestito colorato: è l'originale proposta per il giorno delle nozze dello stilista albese, Romano Negro, che ha presentato in questi giorni la sua collezione primavera-estate alla rassegna «Idea Sposa» di Torino.

«Nelle cerimonie nuziali - osserva lo stilista Romano - gli occhi di tutti sono rivolti all'abito della sposa, mentre il vestito dello sposo passa quasi inosservato. In questo modo ho voluto rendere l'uomo più protagonista, con abbinamenti ben studiati che valorizzano la coppia».

Ed è così che Romano propone il vestito bianco, beige o grigio chiarissimo per l'uomo, che nei mesi estivi potrebbe [redacted] in tessuto shantung di seta. La giacca deve essere scollata a punta, senza colletto, [redacted] gilet oppure con colletto alla coreana. La camicia bluette sarà dello stesso colore dell'abito della sposa, lungo o a balze. Le proposte di Romano ■ possono visitare fino a questa sera a «Idea Sposa», la grande rassegna dedicata al «matrimonio e dintorni» nella sede di Lingotto Fiere (stand di Monica Scalvenzo padiglione 1, numero 13).

Ad Alba, abiti raffinati e prestigiosi si possono trovare nello «Spazio Sposa» della boutique «Vincenti» nella centrale via Vittorio Emanuele. Wanda Vincenti, una delle titolari, commenta: «Alle nostre clienti proponiamo abiti semplici, di taglio perfetto ■ tessuto pregiato, che si distinguono per qualche dettaglio particolare che li rende unici. Possiamo fornire sia abiti provenienti da collezioni di stilisti, sia personalizzati, confezionati su misura in atelier. I colori preferiti sono il bianco ■ il crema». Aggiunge Wanda Vincenti: «La sposa deve [redacted] bella, elegante in un gior[redacted] così importante della sua vita, ma deve indossare un abito in cui ■ senta ■ proprio agio, adeguato ai tempi moderni». Anche per i prezzi la scelta è molto vasta: trattandosi ■ abiti molto belli, oscillano da 1 milione 800 mila fino a 5-6 milioni.

Tra le scelte più importanti che la coppia deve fare in vista del fatidico «sì», c'è l'arredamento della [redacted] Giorgio Ruatasio, titolare dell'omonimo negozio ■ arredamento albese: «Come per la moda anche per l'arredamento c'è un evidente ritorno agli anni '70, sia nella scelta dei materiali, [redacted] colori, nel design. Ritornano l'acciaio e l'alluminio, le [redacted] scure come il Wengè e il [redacted] canaletto, la plastica, le lacche bianche, tessuti colorati o addirittura con disegni fortemente caratterizzanti come i maculati. C'è poi molta cura nella scelta degli accessori e dei complementi d'arredo, lampade, tappeti. Cresce l'utilizzo di forme di pagamento che meglio rispettano le esigenze di chi arreda una casa: finanziamenti da 24 fino a 60 mesi con un basso costo di interesse o meglio formule tipo 12 mesi a tasso zero, che proponiamo con successo alla nostra clientela». [redacted] Ruatasio dicono che in anni frenetici come quelli che stiamo vivendo, aumen[redacted] l'esigenza di cambiare la propria residenza in modo molto più frequente che in passato. Per questo, Ruatasio offre alla clientela un servizio di ri-progettazione dell'arredo acquistato in funzione degli spazi della [redacted] abitazione ed il relativo riposizionamento dei mobili.

Molti i negozi nella «Granda» specializzati in abiti per la cerimonia nuziale. Svariati i modelli come i prezzi adatti a tutte le tasche

Proposte di arredamento si possono anche trovare al punto vendita «Le ceramiche del sole» in corso Piave 32. L'artigiana ceramista, Feny Parasole, che ha imparato l'arte a Caltagirone, è riuscita a [redacted] una nicchia di mercato con molta tenacia e capacità. Con lo slogan «Dove le tue idee prendono forma. La nostra esperienza ■ qualità, al [redacted] del vostro stile» propone pezzi di arredamento per giardino ■ salotto, cucina ■ bagno, tavoli in pietra lavica ceramizzata, lampade, lampadari, applique ■ vasellame. «Le ceramiche del sole», [redacted] laboratorio ■ Cherasco, fornisce articoli unici, di produzione propria, secondo le esigenze prospettate dai clienti.

[redacted] ■ lista dei compiti che i futuri sposi si trovano ad affrontare per una cerimonia tradizionale è molto lunga: dalle partecipazioni, alle bomboniere, dal ristorante per il pranzo o buffet, all'addobbo floreale, al bouquet della sposa, dalle fedi nuziali, ai regali, al viaggio di nozze. A proposito di bomboniere, [redacted] vasto assortimento I futuri sposi possono trovarlo da «Artidea», punto di vendita all'interno dei magazzini «Gruppo Risparmio» di Castagnito, località Baraccone. La contitolare, Mariangela Deltetto: «Sono ormai entrate in piena fase le visite delle coppie che si sposeranno in primavera-estate. Tra le novità di quest'anno per le bomboniere ci sono gli oggetti di Capodimonte, ma sono sempre richieste le classiche scatoline d'argento, portacandele, vetro di Murano soffiato. Le bomboniere, che devono [redacted] consegnate ■ matrimonio avvenuto, [redacted] un piccolo ma importante ricordo per parenti e amici, di un giorno importante.

«Per i fidanzati - commenta Deltetto - la scelta delle bomboniere non ■ sempre così facile anche perché devono spesso riuscire a conciliare i propri gusti con quelli dei famigliari». Da Artidea si possono inoltre trovare numerosi articoli regalo.

Calcio serie D: giallorossi chiamati a una prova di carattere e «cuore»

Per il Bra ecco la vicecapolista

Oggi sfida col Derthona imbattuto fuori casa

Renato Arduino

BRA. Durissimo e, almeno sulla carta, proibitivo impegno casalingo per i giallorossi del tecnico Mario Benzi che oggi, nella terza di ritorno della serie D di calcio, sfidano la vicecapolista Derthona, ancora imbattuta fuori casa. Si gioca dalle 14,30: dirige Stefanini di Prato. «Contro una rivale qualitativamente superiore, da cui ci separano 24 punti in classifica, dovremo sfoderare una prova di carattere e tutto cuore» dice l'allenatore del Bra, che dopo la grave sconfitta di domenica scorsa con la Sestrese è nuovamente lontano dalla zona-salvezza.

Mister Benzi ammette di avere rivisitato a lungo l'amaro «ko» incassato sul disastrato «neutro» di Celle Ligure. «Arrivavamo da una buona serie di gare: c'era, quindi, la grande volontà di conquistare un risultato che poteva dare una svolta alla nostra stagione. Però, sia ben chiaro - aggiunge Benzi - questo gruppo non intende assolutamente mollare».

Il Derthona, terzo nella scorsa stagione alle spalle di Moncalieri e Sestrese, è tra i maggiori candidate alla promozione in C2. I bianconeri del tecnico Lele Domenicali (vittoriosi per 1-0 nel match d'andata) sono rimasti in testa al torneo per oltre due mesi. Poi, domenica scorsa, il pari casalingo con la Valenzana li ha fatti scivolare al secondo posto, a un punto dalla «rivelazione» Sangiustese.

Nel Derthona non mancano annunciate defezioni di rilievo. Fra i giallorossi sono fuori gli infortunati Antona, Varano e lo squalificato Fantino: per sostituirlo sono in ballottaggio i pari età Guazzo e Scognamiglio.

Nel Bra, le scelte per il reparto difensivo dipenderanno dal fatto se il Derthona giocherà a due punte, oppure col consueto tridente offensivo formato da Baldelli, Panno e Orlandi. Se gli attaccanti ospiti saranno tre, i marcatori designati sono Sidoli, Magliano e Calandra (o Scognamiglio), con capitan Fava libero. A centrocampo, Sandri, Marco Ballario e Odino, col supporto esterno di Camera. In attacco mister Benzi scioglierà poco prima del match i dubbi sul partner di Gai: Guazzo (favorito), Baudinelli o Didu. Il «dg» braidese Pietro Sartori - irrinunciabile punto di riferimento in un gruppo dirigente spesso latitante, come domenica con la Sestrese, anche nelle occasioni importanti - si aspetta una prova orgogliosa. «Un buon risultato ci farebbe superare la delusione di Celle Ligure, dove, lo ribadisco, le terribili condizioni del campo ci hanno penalizzato oltre i nostri demeriti».

TORNEO A 5 LIBERTAS

«Città di Trinità», domani e martedì quarti di finale

Si entra nelle fasi decisive al torneo di calcio a 5 «Città di Trinità», organizzato dalla Libertas Fossano, con il patrocinio del Comune e di «Fruttero sport» e ingresso con offerte a favore di Admo e Associazione piemontese Ricerca sul cancro. Ci sono i quarti di finale. Domani, dalle 22, in campo Trinità New Bar Centallo-Carrozzeria Franco Fossano e Ve.Ma. Verniciature Carrù-Pako's Cafè Fossano. Martedì, dalle 21: Asia Caffè Roreto di Cherasco-Credito cooperativo Sant'Albano e European Posa Savigliano-Pizzeria Conca d'oro Savigliano. Nella foto, la squadra Admo Fossano. [r. s.]

Domani da Fossano un servizio con le telecamere di «Uno Mattina»

Dall'ottantenne Bruno Sobrero l'esempio ai giovani campioni

FOSSANO

«Chi è per voi Bruno Sobrero?» «Un mito», rispondono in coro Claudia Capurso, Paola Mondino, Claudia Mandrile e Chiara Ulano, le ragazzine dell'Atletica Fossano '75 che accompagnano l'«oro» campione in un giro di pista, a beneficio delle telecamere di Rai Uno. Domani Sobrero, 80 anni, campione mondiale di atletica categoria Master e Veterani sui 100 e 200 metri, diventato popolare anche per la partecipazione a «Scommettiamo che?», sullo schermo nel corso di un collegamento realizzato per «Uno mattina», in onda dalle 7 alle 10. «Abbiamo voluto raccogliere la testimonianza di Bruno Sobrero - dice la giornalista Rai Cristiana Svaldi - perché riteniamo importante il suo esempio, per quanto un po' eccezionale: la sua tenacia nel fare sport dimostra che anche le persone di una certa età, seppur sempre seguite con attenzione, possono dedicarsi allo sport, anche agonistico, senza problemi: anzi, ottenendone indubbi vantaggi per la salute».

Bruno Sobrero, già «ala» nella gloriosa Fossanese calcio, ha ripreso a correre, su consiglio dei medici, vent'anni fa con il Cus Torino Sai. La gratificazione agonistica l'ha aiutato a smettere di fumare: era arrivato a tre scatole di sigarette al giorno. Il campione ha lanciato un appello: «Gli anziani che fanno sport vanno sostenuti e incentivati. Non lo dico per me, che ho avuto molte soddisfazioni, ma in generale. Sperimento ogni giorno quanto aiuti fare attività fisica». [l. a.]

Bruno Sobrero (nella foto di Luigina Ambrogio con alcuni giovani dell'Atletica Fossano '75 sulla pista cittadina) è campione mondiale categorie Veterani e Master nei 100 e 200 metri piani di corsa Già calciatore ha ripreso a praticare lo sport agonistico vent'anni fa

Nella ripresa gol decisivo di Alberti

Cuneo s'impone a Borgomanero

Gian Piero Civalleri

BORGOMANERO

Tre punti molto importanti ieri per l'Ac Cuneo nell'anticipo della serie di calcio. I biancorossi hanno espugnato il campo del Borgomanero - che finora in casa aveva vinto 7 partite su 9 - grazie allo splendido gol di Luca Alberti, «bomber» in assenza dell'infortunato Lerda, siglato al 33' secondo tempo al termine di una pregevole azione personale sulla sinistra, «finalizzata» con un preciso diagonale. Borgomanero e Cuneo, con gli attacchi più prolifici del torneo prima della gara, rispettivamente 35 e 34 i centri realizzati, nel primo tempo, non bello, si sono equivalsi. Nella ripresa, la squadra di Carlo Rocca, con sei rischi in difesa, ha contenuto bene gli avversari, piazzando la rete vincente in contropiede.

La fase iniziale è stata favorevole ai padroni di casa, che hanno mantenuto di più il possesso del pallone; gli ospiti hanno agito di rimessa. Al 12' lancio di Nicolini per Rabozzi, il cui cross è deviato in corner. Al 21' Petrone non sfrutta un «assist» di Nicolini, mentre poco prima, al 17', un tiro-cross di Alberti aveva impegnato il portiere locale. Tra il 27' e 29' ancora due opportunità per il Borgomanero, sempre con Petrone: sulla prima sventa la difesa, nella Speranza blocca. Sul capovolgimento di fronte, conclusione Forno respinta da Macchi. Al 37' Giometti riceve da Sabatini, «salta» Macchi, ma si decentra troppo: tutto sfuma. Al 42', l'azione da gol più limpida dell'intera partita per il Borgomanero: da Petrone a Pingitore, che al volo alza di poco oltre la traversa. Al 43' Giometti «soffia» la sfera a Macchi, ma chiude lato.

Il secondo tempo si apre con un insidioso contropiede di Papi, ma il passaggio a Giometti, solo, non arriva a destinazione. E' il Cuneo, disposto molto bene in campo da mister Carlo Rocca, a costruire le azioni più significative e dopo opportunità per Alberti e Giometti - con in mezzo, al 27', un tentativo senza esito di D'Elia -, al 33' giunge il gol-partita di Alberti. I locali vanno vicino al pari solo al 41', con punizione di Pingitore toccata per l'ex Rabozzi, e tiro sfiora la traversa. Allo scadere, Mascheroni conclude di testa. E il Cuneo conserva il «bottino»: 3 punti d'oro che lo tengono nell'alta classifica.

Gli altri risultato. Ivrea-Sanremese 4-0. **Classifica.** Sangiustese 40; Derthona 39; Valenzana 37; Cuneo* 36; Savona 35; Ivrea* 33; Volpiano 32; Casale, Borgomanero* 30; Sanremese* 28; Verbania, Sestrese 23; Borgosesia 22; Val d'Aosta 21; Gravellona 16; Bra 15; Rivoli 12; Imperia 5.

* = una partita in più.

BORGOM. (4-4-2)	6
MACCHI	
MASCHERONI	6
RABOZZI	6
NICOLINI	6.5
MERLIN	6
CASTIGLIONI	5.5
PETRONE	6
D'ELIA	5.5
PINGITORE	5.5
	5.5
GIALLONARDO	5.5
(35' st Maffioli)	sv.
All. ERBETTA	6

CUNEO (4-3-3)	7
SPERANZA	
GALLARATO	6
GIANNASI	6.5
BOTTARO	
SCOGNAMIGLIO	6.5
	6.5
SABA	6
FORNO	6
(47' st Dotti)	
GIOMETTI	
(36' st Tallone)	
(30' st Sankoh)	sv
All. ROCCA	6.5

ARBITRO: STELLA 6

Rete: st: 33' Alberti.

Ammoniti: Giometti, Giannasi, Cadenazzi, Pingitore.

Corner: 5-4 per il Cuneo.

Spettatori: Paganti circa . Terreno in perfette condizioni.

A Centallo il Cumiana

Due derby della Granda in Eccellenza

PERNO. La terza giornata di ritorno del campionato di calcio di Eccellenza propone un doppio derby per le formazioni della «Granda». Il match Sommariva Perno-Fossanese, squadre entrambe reduci da successi probanti contro Pinerolo e Chieri, è sicuramente una delle partite più interessanti. Il «team» fossanese pare avere trovato la giusta quadratura a centrocampo, reparto che all'andata aveva vacillato, permettendo agli avversari quelle veloci ripartenze dalle quali nacquero i tre gol incassati sul proprio terreno. I roerini, hanno dimostrato di potersela giocare alla pari con tutti, e scendono in campo non certo per far da comparsa. Ci sono, quindi, tutti gli ingredienti per un match di cartello.

Di difficile interpretazione anche lo scontro Saluzzo-Villafranca: nonostante il grande divario tra le due rivali, i granata temono particolarmente gli avversari che all'andata li avevano costretti al pareggio. Infine, il Centallo, che arriva dalla brutta sconfitta di Giaveno, gioca in casa contro il Cumiana con le motivazioni giuste per far dimenticare in fretta il capitombolo di domenica scorsa.

SERIE D E PRIMA. Oggi si riprende con la della prima giornata di ritorno, che offre subito incontri di spicco. La Cheraschese, prima della classe, affronta in casa l'Albese, mentre il Nuova Villanova, anch'esso in vetta alla classifica, è impegnato in trasferta contro il Valli Monregalesi, desideroso di riscattare il pesante «cappotto» dell'andata. Pro Dronero, Sommarivese e Narzolese sono di scena rispettivamente sui campi di Castagnole, Airaschese e Poirinese, tra l'Olmo '84 Donatello ospita il Don Bosco Nichelino. [a. c.]

Risparmi fino a un terzo e hai un mese in più.
LA STAMPA
L'abbonamento. Il piacere di ogni giorno.

VENDESI AFFITTASI
in Verzuolo (Cn) - Regione Villanovetta Str. Provinciale
capannoni industriali e artigianali
da 500 - 1000 - 2000 - 4000 mq. - pronta consegna
Ufficio vendite (0175 346432)

CERCHI UN AUTO?
AUTOVETTURE NUOVE KM 0
nr. 11 KIA
nr. 4 FIAT Punto
nr. 1 HONDA CRV
nr. 1 FORD Ka 100
nr. 3 MERCEDES classe A
nr. 1 TOYOTA
consegna
AUTOVETTURE USATE
SI MUSTRANO
RENAULT Megane Scenic tdi blu
MERCEDES classe
DUCATO
FORD KA
FIAT Punto 1.9 diesel
VOLKSWAGEN
ALFA ROMEO
argento
OPPURE VALUTIAMO LA VOSTRA AUTO AL MIGLIOR PREZZO
BIAUTO CUNEO (Borgo Gesso)
Via Savona 61 - tel. 0171 346376

BUSCA
P.ZZA SAVOIA 12
GISPORT
ABBIGLIAMENTO E ATTREZZATURA SPORTIVA
DAL 24 GENNAIO
LIQUIDA TUTTO
per rinnovo locali
con sconti fino al 60%
VENDITA DI 24/01/01 AL 10/03/01
COMUNICAZIONE AL SINDACO PROT. 12782 DEL 21/12/00
ORGANIZZAZIONE itema ALBA tel. 0173 281613
Internet: www.itema.net
e-mail: itema@itema.net

Oggi alle 17,30 a Treviso il giovane palleggiatore (avrà la testa rasata) è titolare

Noicom Alpitour: il giorno di Torre

Contro Cuneo il Sisley di nuovo al completo

In società

Da cinque saggi le scelte difficili

CUNEO. Per le scelte più difficili, per i grandi dubbi [illegible] to» e nelle strategie commerciali, il Cuneo Vbc ha ora il «Comitato ristretto», un Consiglio [illegible] cinque saggi che sarà riunito nei momenti «caldi». L'ha nominato il Consiglio della società, e [illegible] fanno parte il presidente Ezio Barroero; il suo «vice» Valter Lannutti; il «compagno di viaggio» torinese Marco Boglio[illegible] (il signor Kappa); l'«uomo mercato» e di fatto papà della squadra capolista Enzo Prandi, [illegible] un nuovo ingresso che porta in ambito sportivo gli ottimi risultati ottenuti come imprenditore: Antonio Livio Costamagna, titolare della «V2 elettronica» di Racconigi [illegible] altre aziende in Italia e all'estero. «E' una "team [illegible] dirigenti" - dice il presidente Ezio Barroero - che mi dà sicurezza, un gruppo che, pur all'interno dei tanti impegni di lavoro, saprà sempre ricavarsi un momento per affrontare i momenti delicati nel futuro della società. Cinque persone che sapranno offrire al volley esperienza ed entusiasmo». [l. f.]

Livio Costamagna

Ferrua

Per la Cuneo del volley gli esami [illegible] finiscono mai, [illegible] oggi (ore 17) a dover dimostrare il suo valore non [illegible] tutta la Noicom Alpitour. A Treviso l'osservato speciale sarà Paolo Torre, il venticinquenne palleggiatore scelto come vice [illegible] lusso per l'allenatore-palleggiatore De Giorgi oggi sarà titolare. Non una scelta tecnica - anche [illegible] il talento del regista toscano è fuori discussione -, ma [illegible] decisione forzata dopo la frattura della [illegible]no subita da «Fefè» durante il terzo set contro Modena. Paolo Torre sarà il titolare per oltre un mese, [illegible] l'esordio arriva a Treviso contro Fabio Vullo. Il talento della Noicom Alpitour è considerato l'erede naturale del palleggiatore di Treviso anche per alcune similitudini, entrambi alti circa due metri (1,98 il più vecchio, 2,01 [illegible] più giovane) sanno far male agli avversari sia in battuta che [illegible] muro e tutti [illegible] due sono nati a [illegible] Carrara. «A parole mi hanno paragonato [illegible] Vullo, mi hanno portato fin chissà dove - dice un concentrato Torre - [illegible] ho la possibilità di dimostrare quello che valgo e non immaginate quanto ci tengo. Se deve andare bene si vedrà dopo la partita e avere Fabio dall'altra parte sarà uno stimolo in più».

Paolo Torre ha [illegible] piena fiducia della squadra, il «leader» Sartoretti e l'amico Casoli lo hanno ripetuto all'infinito in questi giorni, ma dipenderà solo da lui riuscire [illegible] vincere l'emozione. «Il comportamento dei mie compagni mi fa molto piacere - continua Torre - [illegible] tutto l'anno che il gruppo è al centro dei nostri successi e lo dimostre-

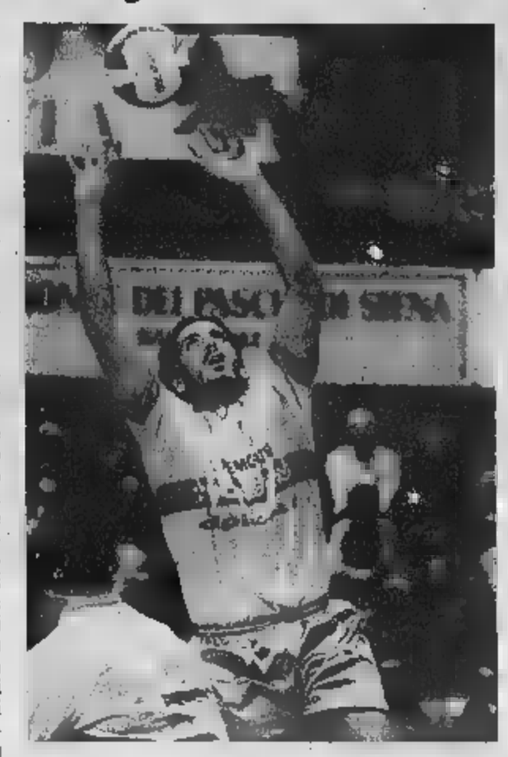

A sinistra, Paolo Torre oggi per la prima volta titolare. Sopra Fefè De Giorgi, all'esordio come tecnico a tempo pieno [illegible]

[illegible] anche oggi anche [illegible] la mancanza di Fefè è pesante loro mi aiuteranno».

Intanto, forse per spaventare gli avversari, il regista si presenterà in campo [illegible] un nuovo «look»: testa rasata a [illegible] pizzetto diabolico. «L'ho fatto in po' per cambiare di personalità e sembrare [illegible] po' più cattivo - dice Torre ridendo - [illegible] per avere sempre davanti agli occhi che in questo momento ci vuole grande concentrazione [illegible] bisogna togliersi ogni pensiero dalla testa». Per preparargli una bella accoglienza il Sisley Treviso oggi tornerà [illegible] completo. Ovviamente niente Bernardi - il recupero del martello è lungo -, [illegible] riemergono dall'infermeria Fabio Vullo e Pasquale Gravina.

Se quello di Torre è l'esordio più importante ci sono un altro paio di «prime volte» nella «ro[illegible] della Noicom Alpitour. Ferdinando De Giorgi sarà iscritto a referto [illegible] capo allenatore [illegible] così anche la Fipav registrerà ufficialmente [illegible] svolta della sua carriera, in attesa, tra un mese, di rivederlo in campo. Con De Giorgi che prende, con rammarico, possesso della sua panchina finisce a bordo campo Liano Petrelli, «degradato» da vice del bravo Di Pietro ad assistente collegato [illegible] cuffia. Novello protagonista della serie A1 è invece Manuel Coscione, 20 anni, il «vice» Torre. Il promettente palleggiatore di Cervasca è titolare [illegible] B1 e [illegible] dovesse entrare in campo dovrebbe lasciare per tutta la stagione il suo posto al timone della Banca Regionale Europea, quindi un [illegible] impiego è tutt'altro che probabile.

La scuderia Veltro di nuovo nel Principato

Rally di Montecarlo storico scattato con i piloti cuneesi

Ci sono anche Germanetti e Bruno in lizza tra i 262 concorrenti iscritti alla rassegna

Andrea Germanetti sulla sempre bella e scattante Lancia Fulvia Hf al via della «Ruota d'Oro» di Cuneo lo scorso [illegible] in piazza Galimberti

CUNEO

Cinque diverse località di partenza per confluire nel Principato di Monaco e disputarsi la fase decisiva della corsa. Questo il programma per i 262 concorrenti ufficialmente iscritti al quarto Rally di Montecarlo storico, tra i quali ci [illegible] anche due equipaggi che appartentono alla scuderia «Veltro storica» di Cuneo.

Si tratta di Andrea Germanetti, [illegible] Stefano Delfino, sulla sempre bella [illegible] scattante «Lancia Fulvia Hf» 1600 cc, numero 7, già presente al Rally della Ruota d'Oro l'autunno [illegible] nel Cuneese, e di Gian Luigi Bruno e Franco Cartagginese, sulla «Opel Kadett Gte» 1900 cc, numero 66, previsti alla partenza ieri da piazza San Carlo a Torino. Agli [illegible] equipaggi che hanno preso il via dal capoluogo piemontese è stato donato un sacchetto d'arance dell'Associazione per la Ricerca sul cancro.

Altri concorrenti hanno iniziato la loro avventura sull'auto da Oslo, Reims [illegible] Francia, Bad Hombourg in Germania [illegible] Barcellona.

Stamattina il graduale concentramento delle vetture a Vals Les Bains, [illegible] doppia prova di regolarità [illegible] partire dalle 12. Domani la partenza della tappa comune da Vals Les Bains. Poi, martedì, la seconda parte della manifestazione, con la Vals Les Bains-Monaco, di 537 chilometri. Tra martedì sera e notte, la decisione del Rally. Quattro le prove [illegible] regolarità: Bif D53/D22-Col de la Madone-Bif Vc7/D53; Sospel-Col [illegible] Turini-Bif D70/D2565; Lantosque-CXol St. Roch; La Cabanette-Luceram. Arrivo [illegible] Monaco, in piazza Alberto I, alle 2,52 di mercoledì mattina. Alle 13, sempre di mercoledì, la pubblicazione delle classifiche finali, preceduta dalla riunione del Collegio dei commissari sportivi.

La scuderia «Veltro Storica» di Cuneo, con ricco curriculum tecnico e organizzativo, [illegible] guidata dal coordinamento di Valerio Romana, Sandro Dutto, Mauro Dalmasso, Achino Oddino, Claudio Cuteri [illegible] Antony Calò. [l. t.]

www.fiatdoblo.com

① PIÙ SPAZIOSO.

Spazio ai massimi livelli: 3,2 m³ per un volume di carico fra i più ampi del suo segmento, superficie interna d'appoggio di 2,2 m². Portata utile di 625 kg.

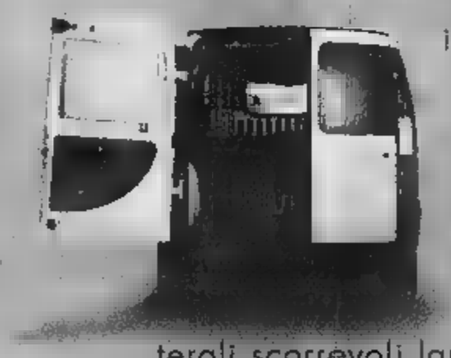

② PIÙ ACCESSIBILE.

Batte ogni record: fino a due porte laterali scorrevoli larghe 685 mm, le più ampie della categoria; altezza da terra del piano di carico di appena 535 mm; porte posteriori a due battenti asimmetrici e vano merci con protezione fiancate.

③ PIÙ CONFORTEVOLE.

Comfort senza uguali: posizione di guida rialzata per il massimo della visibilità, leva cambio su plancia, cristalli atermici, mensola portaoggetti sotto il tetto della cabina, paratia divisoria, strumentazione analogica con trip computer digitale. In più, a richiesta, climatizzatore e autoradio.

④ PIÙ SICURO.

Ai vertici nella categoria: barre anti-intrusione, struttura anteriore a deformabilità controllata, sistema antincendio FPS, a cui è possibile aggiungere airbag per il conducente ed il passeggero, ma anche airbag laterali ed ABS dell'ultima generazione.

VEICOLI COMMERCIALI FIAT. L'ITALIA CHE LAVORA. FIAT

TRONY
Gruppo Uni Euro

(GE)BOLZANETO APERTO DOMENICA pomeriggio 15.00/19.30
via Sardorella, 2 r 010/7490990

(GE)GENOVA Bartoli
Pza della Vittoria, 146/150 via Diaz, 29/R
Tel 010/68992

SWAROVSKI

(GE)CHIAVARI Uni Euro
v Tripoli, 1 2 tel 0185/324909

(IM)PONTEDASSIO DOMENICA APERTO
C. Commerciale "PERVALLE"
via Nazionale tel 0183/779070

(IM)VALLECROSIA
via Roma, 67 tel 0184/290294

(SV)ALBENGA
Cisano sul Neva
via Benesseo 3/2 tel 0182/20905

(SV)CAIRO MONTENOTTE
via Vernetti 5 tel 019/505378

(SV)ANDORA Uni Euro
S Caterina 9 tel 0182/684744

(AL)ACQUI TERME
Centro Acquisti La Torre
Loc Cassarogna 46
tel 0144/356910

CENTRO TIM
CENTRO AUTORIZZATO TELE + D + LIBERTÀ DIGITALE
QUINTO
STREAM TV
MOTOROLA

Trony, Liste nozze senza paragoni.

Scegliere la lista nozze è sempre un momento delicato ■ importante.Trony del gruppo uniEuro vi garantisce una lista ▬ completa ■ tutto ciò che vi accompagnerà nella vostra futura vita ■ coppia:dai cristalli ai casalinghi, dall'elettronica alle porcellane,dal frigorifero al forno microonde,dal TV color all'impianto stereo,dalla lavatrice al forno.Voi sapete cosa volete: il meglio.La tecnologia piu'moderna,perché quello che scegliete oggi deve durare nel tempo.Il design più elegante,perchè la vostra casa si merita il massimo,L'offerta più ampia,perché i vostri gusti devono sempre ▬ soddisfatti.E poi,anche il rapporto qualità/prezzo è importante,soprattutto in ▬ momento in cui le spese sembrano ▬ finire mai.Solo grandi marchi in tutti i settori per Liste Nozze complete

lista NOZZE
Trony. Da sposare, se vi sposate.

Nell'anno 2001 in Liguria si sposeranno in 6.000,ma...soltanto 1.000 potranno fare la lista nozze da Trony.Ecco le fantastiche novita' che offriamo esclusivamente ■ chi effettuera' la lista ▬ nei punti vendita Trony del gruppo Uni Euro(reg.int.punto vendita):

- **Tessera "fedeltà trony" della durata di 1 anno**
- **2 anni di garanzia su tutti gli elettrodomestici**
- **Liste Nozze premiate e una favolosa sorpresa**

cierre VINASON&C Eschenbach Pagnossin IVV
Villeroy&Boch guzzini VICEVERSA Sarazzoni

Scriveteci per i vostri suggerimenti. Email:Listenozzetrony@gruppounieuro.com

ANCHE TU

AL CINEMA GRATIS!?!

Vola al CINEMA

Vola a LONDRA

20 viaggi a estrazione
andata e ritorno con la ***RYANAIR***.COM

HOBBYFOTO Partner
VIA [illegible] 5r
VIA [illegible] CO[illegible]GLIANO
VIA CANEPA 13r
VIA TAGGIA 7 PRA
VIA CAMOZZINI 136r VOLTRI

LIGURIA

REDAZIONE GENOVA, PIAZZA PICCAPIETRA 9, TELEFONO 010 5358879. FAX 010 532272. E-MAIL GENOVA@LASTAMPA.IT
PUBBLICITA' PUBLIKOMPASS S.P.A. VIA G. D'ANNUNZIO 2/109. TELEFONO 010 530701. FAX 010 590858

REGIONE

HOBBYFOTO Partner
VIA ROMA 49 LAVAGNA
VIA BORGORATTI 23 dr BORGORATTI
VIA OTTONELLI 2 PONTE X
VIA V. VENETO 163 BUSALLA
VIA ROMA 56 RONCO S.

SANTA MARIA DI CASTELLO

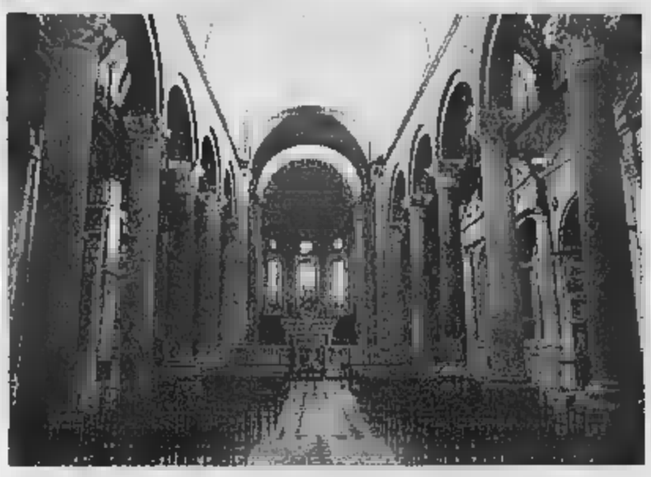

Oggi si inaugura il [illegible]

Inaugurazione [illegible]oggi alle 16 del Museo di Santa Maria di Castello, alla presenza del presidente della Fondazione Carige, Vincenzo Lorenzelli, [illegible] dei sovrintendenti ai Beni culturali della Liguria. Il restauro è stato finanziato appunto dalla Fondazione Carige.

ULTIMO BOLLINO DELLA TERZA SETTIMANA. IN PALIO ANCHE 10 VOLI RYANAIR A LONDRA

Cinema gratis ogni giorno con Gazzetta e Mercantile

Continua la grande iniziativa della Gazzetta del lunedì e del Corriere Mercantile, giornale venduti in tandem con La Stampa a 1500 lire, per andare gratis al cinema. Lunedì sulla Gazzetta [illegible] stato pubblicato il primo bollino che vale cinque punti. Ogni giorno, sul Corriere Mercantile trovate un bollino da un punto: quello disponibile [illegible] è l'ultimo della terza settimana del concorso.

Per entrare gratis al cinema occorre applicare sulla tessera distribuita dagli edicolanti un bollino da cinque punti [illegible] tre da un punto. Il regolamento completo [illegible] pubblicato sulla Gazzetta e sul Mercantile

La scheda dovrà [illegible] compilata con i propri dati e consegnata alla cassa dove sarà cambiata con un biglietto omaggio.

Ecco i cinema che aderiscono all'iniziativa: [illegible] Genova la multisala Ariston di vico San Matteo, la multisala America di via Colombo, il Ritz di piazza Leopardi, l'Europa [illegible] via Lagustena, l'Aurora di via Cecchi.

Le sale del Levante, tra costa ed entroterra, [illegible] le seguenti: A Cicagna, il Monleone; a Chiavari il Cantero; a Santa Margherita il Centrale; [illegible] Sestri Levante l'Ariston; a Rapallo il Grifone [illegible] l'Augustus.

[illegible] non è tutto. Tra coloro che andranno gratis al cinema con questa tessera, [illegible] estratti dieci voli andata e ritorno Genova-Londra per due persone sulle linee della compagnia irlandese Ryanair.

Augustus di Rapallo: «Il sesto giorno» [illegible] Schwarzenegger

NOMI cognomi

SERGIO CASTELLANETA. [illegible] fondatore di Genova Nuova [illegible] Liguria Nuova ha inaugurato ieri la nuova sede in via XXV Aprile 12 annunciando una nuova battaglia elettorale per le prossime politiche. «Continuerò [illegible] mantenere in vita il movimento, pur tra mille difficoltà. Andrò avanti - promette l'inesauribile Castellaneta - finchè ce la farò». Intanto, come presidente dell'Ordine, lancia bordate contro l'assessorato alla Sanità della Regione perchè risol[illegible] [illegible] problema della guardia medica.

[illegible] GALLANTI. Il presidente dell'Autorità portuale ha presentato il bilancio da record del 2000: crescono i traffici, crescono merci e passeggeri, di conseguenza cre[illegible] anche l'occupazione (23% in cinque anni), con possibilità di assunzioni prossime per terminal e cantieri.

Sergio Castellaneta

[illegible] RANIERI. Meritato successo al Genovese dell'attore nel musical «Il grande campio[illegible] ispirato alla vita di Marcel Carnè, il pugile di Casablanca che fu compagno di Edit Piaf e morì in [illegible] incidente aereo, precipitando sulle Azzorre durante un volo per raggiungere la cantante. Dimagrito di 11 chili, Ranieri si è allenato con un istruttore di lusso, Patrizio Oliva.

MONIA MANTELLI. Sta per diventa[illegible] un'ereditiera l'infermiera che aveva assistito negli ultimi mesi di vita Giovanna Poiaghi, proprietaria di immobili per [illegible] miliardi inizialmente destinati all'istituto Don Orione e poi lasciati per testamento appunto alla ventinovenne conosciuta da pochi mesi. Il pm ha chiesto infatti al gip l'archivia[illegible] del caso, dopo la perizia che ha accertato le cause naturali della morte della donna.

[illegible] [illegible] L'amministratore delegato di Costa Crociere annuncia l'assunzione in autunno di [illegible] trentina di giovani scelti tra i [illegible] ammessi ai corsi realizzati dalla Provincia per allievi ufficiali di coperta, di macchina ed elettronici. Dopo uno stage [illegible] bordo, trenta appunto verranno ingaggiati da Costa Crociere. «Abbiamo bisogno di qualificazione professionale in [illegible] settore che al momento non attira un numero elevato di giovani» ha detto Foschi.

La presidente annuncia il ritiro della sua candidatura alle politiche

Vincenzi: «Resto in Provincia»

Via libera a Burlando, l'ex ministro capolista

Alessandra Pieracci
GENOVA

«Queste contrapposizioni tra D'Alema [illegible] Veltroni, Vincenzi e Burlando sembrano vecchie sfide da uomini su chi ha gli attributi più evidenti». Marta Vincenzi usa parole più esplicite, ma prega comunque di non scrivere quella che [illegible] solo [illegible] battuta di sapore femminista ormai quasi da modernariato. Il presidente diessino della Provincia ha annunciato ieri a sopresa che non si candiderà alle prossime elezioni politiche. Arrivata a Palazzo San Giorgio per la cerimonia di conferimento della cittadinanza onoraria ad Andrea Riccardi, fondatore della Comunità di Sant'Egidio, Marta Vincenzi [illegible] diventata di colpo protagonista della giornata, comunicando la sua scelta e convocando una conferenza stampa di lì [illegible] poco durante la quale ha spiegato con diplomazia politica la [illegible] rinuncia, lasciando di fatto campo libero a Claudio Burlando nella quota proporzionale. Se la sua è stata una sconfitta nel braccio di ferro [illegible] il potente [illegible] sindaco ed [illegible] ministro, [illegible] lo ha dato certamente a vedere. «Ho dato conto oggi - ha detto - della mia decisione alla segreteria regionale e provinciale dei ds e avviserò presto anche [illegible] segretario nazionale».

«Questo dibattito sulle candidature - ha proseguito - mi ha riempito di orgoglio ma mi ha creato anche molta ansia. Ora che è certo che il consiglio provinciale non si scioglierà potrà iniziare un sereno dibattito tra la segreteria del partito e le esigen[illegible] dell'elettorato locale».

Chi sarà allora il capolista diessino? Lei svicola in tutti i modi per non fare ufficialmente il nome di Burlando, ma assicura che [illegible] sarà qualcuno piombato da fuori». «Secondo il nostro regolamento la decisione sul capolista per la quota proporzionale viene presa a Roma ed [illegible] infatti prevista un'assemblea per domani, in questo modo le [illegible] andranno avanti con più calma [illegible] [illegible] nome sarà fatto ufficialmente nel mese di febbraio» dice ancora Marta, che [illegible] disinvolta sicurezza, maglioncino pastello che occhieggia dalla giacca grigia, anuncia il massimo impegno nella campagna elettorale per Rutelli. E poi, che cosa succederà di lei alla fine del secondo mandato come presidente della Provincia? «Tutte le volte che si chiude una porta, si apre una finestra» risponde sibillina, [illegible] escludendo così alcuna ipotesi, dalla possibilità di un incarico governativo in [illegible] di vittoria del centrosinistra a una discesa in campo per le prossime elezioni comunali.

Sui motivi della scelta pesa, a suo dire, anche la questione delle Acciaierie. «Non potevo lasciare Pericu da solo» dice Marta Vincenzi, indicando implicitamente forse anche un'altra motivazione del suo ritiro annunciato anco[illegible] prima della candidatura con i crismi dell'ufficialità di partito: il via libera a una possibile vittoria del polo a livello locale, che avrebbe effettivamente isolato il Comune, unico baluardo del centrosinistra. E aggiunge Supermarta: «Non devono verificarsi lacerazioni all'interno della coalizione locale».

Per ora, quindi, il presidente della Provincia resta al suo posto, spazzando via dal tavolo tutte le carte che i vari partiti dei due schieramenti si stavano giocando per la designazione del candidato alle amministrative .

Marta Vincenzi: il presidente [illegible] Provincia resterà al suo posto sino alla fine del mandato. Poi «si apriranno altre finestre»

CERIMONIA A PALAZZO S. GIORGIO

Soares: il G8 usurpa l'Onu I Paesi ricchi non possono decidere il futuro di tutti

GENOVA. Polemico contro il G8 l'ex presidente del Portogallo, Mario Soares, che ieri era a Genova per la cerimonia di conferimento della cittadinanza onora[illegible] ad Andrea Riccardi, fondatore della Comunità di Sant'Egidio. «Il [illegible] è un direttorio [illegible] Paesi ricchi che [illegible] occupando l'unico spazio che ha base giuridica, cioè l'Onu. E nel quadro dell'Organizzazione delle Nazioni Unite che si deve deliberare. I Paesi più ricchi [illegible] hanno legittimità per dirigere [illegible] mondo» ha detto Soares. «Il [illegible] rappresenta la [illegible] economy [illegible] [illegible] neo liberismo, [illegible] il quale nutro molta sfiducia. Capisco che la [illegible] economica è fondamentale per lo sviluppo, ma iniziativa privata [illegible] ricchezza [illegible] sono tutto». Il fatto che il prossimo vertice si terrà a Genova [illegible] rende però ottimista: «L'Italia ha sempre dimostrato maggior sensibilità verso i problemi dei Paesi più poveri, forse per via del [illegible] dualismo [illegible] interno, tra Nord [illegible] Sud». «L'aumento della criminalità - ha concluso [illegible] leader socialista -, l'angoscia sul futuro del mondo, il traffico di armi e droga, la prostituzione non sono legati solo a variabili socio-economiche, [illegible] soprattutto a situazioni che possono [illegible] cambiate». [r.s.]

Lettera ad Amato di Scajola e dei parlamentari liguri di Forza Italia per sollecitare interventi concreti

«Raddoppio ferroviario, o le aziende se ne vanno»

Completamento della Genova-Ventimiglia e linea ad alta capacità

[illegible]

I parlamentari liguri di Forza Italia hanno scritto venerdì [illegible] lettera al presidente del Consiglio dei ministri Giuliano Amato, al ministro dei Lavori Pubblici Nerio Nesi [illegible] al ministro dei Trasporti Pier Luigi Bersani per sollecitare lo sviluppo l'asse litorale Marsiglia-Nizza-Ventimiglia-Genova, pena la chiusura o il trasferimento delle aziende che hanno necessità di usufruire di trasporti ferroviari.

«Il vertice italo-francese, che si terrà domani [illegible] Torino, rappresenta un ulteriore passo in avanti nelle costruzione dell'Europa unita, concorrendo [illegible] rendere più stretti i legami tra le regioni, le culture [illegible] gli uomini» scrivono Claudio Scajola, imperiese, coordinatore nazio[illegible] del partito, Enrico Nan, savonese, e i genovesi Alberto Gagliardi e Alfredo Biondi.

«Quasi certamente - prosegue la lettera - in quella occasione si deciderà di realizzare il collegamento ferroviario veloce per le merci e i passeggeri nel tratto Torino-Lione. [illegible] tratta [illegible] progetto importante per lo sviluppo dei rapporti commerciali tra Italia e Francia, sul quale non possiamo che essere d'accordo perchè il collegamento Lione-Torino rappresenta uno dei segmenti di un [illegible] internazionale di particolare importanza strutturale per l'Europa del Sud e che consentirà di soddisfare gli scambi meridiani dell'Italia del Nord con l'Europa del Nord-Ovest».

Ma, dopo questa premessa, [illegible] coordinatore nazionale di For[illegible] Italia [illegible] gli altri deputati passano all'argomento che sta loro a [illegible]more: «Riteniamo, tuttavia, che un intervento strutturale [illegible] debba riguardare non soltanto il versante nord-occidentale dei confini italo-francesi, ma anche quelli sud-occidentali».

Il coordinatore di Fi Claudio Scajola

Infatti, «la tragedia del Monte Bianco e il recente blocco totale dell'A8 fra Ventimiglia e Mento[illegible] hanno dimostrato la fragilità delle comunicazioni attraverso la frontiera franco-italiana».

Quindi «c'è l'esigenza di sviluppare l'asse litorale Marsiglia-Nizza-Ventimiglia-Genova, dove i flussi internazionali [illegible] interregionali delle merci vengono [illegible] sovrapporti ai flussi turistici [illegible] ai traffici legati alle agglomerazioni urbane, puntando sul completamento del raddoppio della linea ferroviaria Genova-Ventimiglia e sulle sue naturali prosecuzioni nella linea ad alta capacità Ventimiglia-Marsiglia ad Ovest e Genova-Milano ad Est».

«Non realizzare questo progetto, o differirlo - scrivono i parlamentari liguri - significa costringere le imprese dell'Europa latina ad affrontare pesanti svantaggi di competitività che potrebbero portare le stes[illegible] a prendere in considerazione il trasferimento della loro attività».

«Siamo convinti - concludo[illegible] i firmatari - che il [illegible] di responsabilità di tutti quanti creerà le condizioni per realizzare tutto questo». [a.p.]

Vincenzo Matteucci presenta il nuovo movimento e i prossimi obiettivi

«Indipendentisti di Liguria, unitevi»

Prima battaglia, le tasse portuali da non versare a Roma

GENOVA

«Secondo l'autorevole parere del presidente degli industriali, Stefano Zara, la dimenzione del proble[illegible] delle Acciaierie ammonta a 3 mila e 500 miliardi. E il porto di Genova invia ogni anno a Roma dai 3000 ai [illegible] miliardi di tasse portuali: per un anno lo Stato rinunci alle [illegible] portuali [illegible] ecco che la città risolverà il problema di conciliare occupazione e ambiente, recuperando l'area di Cornigliano che è strategica per lo sviluppo delle attività dello stes[illegible] scalo marittimo». Vincenzo Matteucci, fondatore del Movimento indipendentista ligure, coglie la palla al balzo in occasione della presentazione del libro «Ripartire da Genova», [illegible] Franco Manzitti e Massimo Minella per ribadire il concetto che le [illegible] portuali devono restare nel capoluogo ligure.

Per questo «offriamo la nostra collaborazione ai cittadini di Cornigliano per suscitare una forte pressione popolare, [illegible] del resto [illegible] già accaduto nel recente passato, quando i comitati dei cittadini e l'Arge hanno innescato [illegible] la protesta contro l'inceneritore sotto la Lanterna, il cui progetto è stato bloccato».

Il Movimento indipendentista si è costituito ufficialmente il 14 gennaio scorso, con 138 soci fondatori tra cui operai, vasalinghe, impiegati, artigiani, pensionati, dirigenti, insegnanti di scuola media inferiore [illegible] superiore, docenti universitari, liberi professionisti. Lo Statuto indica come scopo, all'articolo 1, «ripristinare [illegible] diritto all'indipendenza della Liguria che fu annessa allo [illegible] sabaudo dal Congresso di Vien[illegible]».

«Ad evitare becere strumentalizzazioni - dice Matteucci - diciamo subito che perseguiremo questo obiettivo [illegible]za alcun intendi[illegible] xenofobo: riteniamo infatti la Liguria, [illegible] da sempre in effetti è stata, terra di gente libera che, pur etnicamente mai omogenea, ha tuttavia saputo creare una vera [illegible] propria civiltà mediterranea nel rispetto delle leggi, delle tradizioni e della tolleranza».

Il Mil, che [illegible] sedi [illegible] simpatizzanti anche nelle altre province della regione, vuole l'indipendenza «per restituire ai liguri il senso dell'autoresponsabilità, dopo decenni di burocrazia e di interessato assistenzialismo dello Stato Italiano che hanno distrutto lo spirito mercantile, finanziario [illegible] imprenditoriale del passato».

Il movimento si prepara per le prossime elezioni comunali: si presenterà come lista indipendente oppure nella coalizione di quello dei due poli che garantirà programmi in sintonia con gli obiettivi indipendentistici, cioè la disponibilità degli assessorati alla cultura e all'istruzione per «far riscoprire la storia di questa terra ai suoi abitanti». [a.p.]

IPER fresco BASKO

DA GIOVEDÌ 6 FEBBRAIO
FINO A MARTEDÌ 11
TUTTO IL MEGLIO A...

1.000!
3.000!
5.000!

1.000!
3.000!
5.000!

GRANDE PARCHEGGIO CLIENTI P

IN VIA LEONARDO DA VINCI
AD ALBENGA

DAL LUNEDÌ AL SABATO
ORARIO CONTINUATO
8.30-20.00

DOMENICA SEMPRE APERTI 8.30-12.30

La suore carmelitane si trasferirebbero dal centro città in un palazzo da costruire sulla collina, in un'area vincolata a verde agricolo

Rapallo, residence nel convento

Italia Nostra accusa: un'altra speculazione edilizia

Giuliano Vignolo

RAPALLO

Fa discutere a Rapallo il progetto di trasformazione del Convento delle Carmelitane in residence. L'edificio di via del Carmelo, nelle vicinanze di via Bolzano, è al centro di due varianti al Piano regolatore approvate in Comune. Secondo Rino Vaccaro, esponente di Italia Nostra, l'intervento si tradurrà in un'altra storia di ordinaria speculazione edilizia». Con la trasformazione del Convento di via del Carmelo è stata approvata anche la realizzazione di «uno spropositato volume edilizio in località Costa Gasina». Qui dovrebbe essere realizzato il nuovo convento che ospiterà le religiose. Secondo Vaccaro si tratta di due decisioni gravi che si sommano insieme negativamente: da una parte si altera una destinazione d'uso da conventuale a residenziale in pieno centro storico, dall'altra si stravolge un'area collinare, quella di Costa Gasina, che era vincolata a verde agricolo e boschivo, per realizzare il nuovo convento ritenuto indispensabile per condurre in porto la prima fase dell'operazione.

Le premesse relative alla motivazione della variante, per consentire l'allontanamento delle religiose dal caos urbano, secondo Vaccaro «sono del tutto incongrue e speciose: non risulta che l'Ordine monastico delle carmelitane preveda la separazione e la clausura ma, al contrario, un impegno religioso e caritativo collegato alla società del nostro tempo». Non risulterebbero neppure particolari esigenze di ampliamento del convento, quindi - sempre secondo l'esponente di Italia nostra - «l'operazione immobiliare si rivela per quello che è: una speculazione edilizia in contrasto con gli orientamenti urbanistici che privilegiano il risanamento conservativo e il restauro rispetto alle nuove edificazioni». Vaccaro ricorda che i Comuni hanno l'obbligo di predisporre un elenco di edifici realizzati da oltre mezzo secolo perché «è bene che gli edifici di carattere storico mantengano la loro destinazione d'uso».

Vaccaro ricorda l'intervento di Casa Garibalda sul lungomare rapallese per la quale la Soprintendenza ha autorizzato un sostanziale stravolgimento dell'antico impianto per consentire l'apertura di «incongrue finestre» in un edificio-fortezza del tutto singolare per il carattere di difesa e non di affaccio condominiale sul mare.

Infine l'esponente di Italia Nostra giudica censurabile e priva di motivazione l'approvazione da parte dell'Ente parco, «basata sul presupposto che non esistono per la zona in oggetto (la costruzione a Costa Gasina) normative specifiche del Parco. Ciò sancisce, se mai fosse bisogno - conclude - la totale inesistenza e incapacità dell'Ente Parco ad assolvere alle funzioni che la legge gli affida, in particolare sulla tutela ambientale e paesistica di un territorio collinare ancora di grande pregio».

Due conventi nel mirino delle polemiche A sinistra l'edificio di via del Carmelo che ospita le suore di Rapallo A destra l'ex convento delle Clarisse di Chiavari già trasformato in residence (Rapuzzi)

A Chiavari un caso analogo

Clarisse: dal Comune stop a nuovi edifici

CHIAVARI

La denuncia dell'esponente di Italia Nostra sulla trasformazione del Convento delle Carmelitane di Rapallo in residence, ricorda la vicenda del Convento delle Clarisse a Chiavari «lottizzato a residence - commenta Rino Vaccaro - anche qui con il beneplacito della Soprintendenza e per contro si è costruito un abnorme volume sulla collina di Leivi (il nuovo convento delle religiose) di gravissimo impatto ambientale, l'equivalente di ciò che si vuole realizzare a Costa Gasina sulle alture di Rapallo». La vicenda del monastero delle Clarisse di Chiavari a suo tempo suscitò una serie di polemiche che divisero la città tra sostenitori dell'operazione immobiliare della ditta De Carlo e i contrari a qualsiasi intervento sullo storico edificio. De Carlo aveva offerto la disponibilità di alcuni spazi vitali per la città, una piazza e zone verdi previsti nel progetto, in cambio dell'autorizzazione a costruire un paio di edifici e alcuni box all'interno dell'area del convento di sua proprietà. L'imprenditore e il sindaco Vittorio Agostino si sfidarono in un lungo braccio di ferro e De Carlo dovette cedere rinunciando al progetto. Da quel momento l'attività dell'imprenditore edile, che si svolgeva a Chiavari dagli Anni Cinquanta, si è trasferita altrove. [g. vi.]

Fenditure nella carreggiata tra S. Bartolomeo e il Bocco: la situazione è a rischio

Frana la strada, emergenza a Leivi

Tre palazzi isolati e disagi per numerose famiglie

LEIVI

Ieri mattina sulla strada comunale tra San Bartolomeo e il Bocco di Leivi si è aperta una profonda fenditura a metà carreggiata. In una strada privata che dalla comunale scende verso alcune abitazioni, la spaccatura del terreno è tale da rendere necessaria la chiusura al traffico. Gli abitanti di almeno tre edifici attualmente sono isolati. Se continuerà a piovere la situazione potrebbe aggravarsi ulteriormente: l'acqua penetrando nelle grandi spaccature nel terreno sottostante le due strade, potrebbe provocare una frana che coinvolgerebbe anche un orto a fianco della casa più vicina alle fenditure.

Da tempo la strada comunale, un centinaio di metri dopo il ristorante Ca Peo per chi arriva da San Bartolomeo, era sotto osservazione da parte di tecnici comunali, infatti lungo la spaccature nell'asfalto in corso trivellazioni per «saggiare» la consistenza del terreno. Ieri ha ceduto la strada privata che si immette nella comunale proprio nel punto dove è in corso le trivellazioni. La carreggiata che scende alle tre case si è inclinata paurosamente verso valle spaccando l'asfalto per una lunghezza di oltre 10 metri. Poco sotto il punto della strada che ha ceduto, nel terreno si sono aperte alcune fenditure larghe almeno un metro e profonde altrettanto. Sono queste che possono provocare, se la pioggia continuerà, il cedimento di parte della collina.

Sulla strada comunale è stato messo un impianto semaforico per regolare il traffico a senso unico alternato, mentre la strada privata è sbarrata. «La situazione è molto critica e di estrema pericolosità - ha commentato il sindaco di Leivi Giorgio Solari sul posto della frana. Siamo preoccupati perché la situazione è peggiorata nel giro di poche ore. Avevamo predisposto una serie di assaggi per poter intervenire a regime di normalità, adesso siamo costretti ad intervenire in somma urgenza per evitare guai peggiori». Il sindaco teme di dover chiudere la strada comunale, se non sarà possibile intervenire per consolidare il terreno che sta scivolando verso valle. «Per le case attualmente non esiste pericolo ma non sappiamo come potrebbe evolversi la situazione. Il disseto è di notevole entità. Gli assaggi che abbiamo compiuto in questi giorni ci assicurano che il sottostrato buono è a 15 metri di profondità, quindi nessuno può escludere a priori che le case vicine, già lambite dal fenomeno, possano essere interessate in caso di ulteriore peggioramento. Dobbiamo affrontare un notevole costo, speriamo di avere qualche aiuto». [g. vi.]

La situazione a Leivi è grave e rischia di peggiorare se smetterà di piovere (Rapuzzi)

Itinerari didattici alla scoperta della fauna e delle tradizioni locali

D'inverno il Monte è più bello

Portofino, gite e visite guidate nel parco

PORTOFINO

L'Ente Parco di Portofino ha predisposto un calendario di proposte per visitare il parco anche d'inverno. In febbraio e marzo gli appuntamenti sono per i bambini che avranno l'opportunità di effettuare escursioni in natura e tradizioni. Domenica 4 febbraio protagonista dell'escursione sarà il cinghiale, animale selvatico di cui ultimamente si parla per i danni che arreca all'agricoltura, ma pur sempre con una interessante biologia. I visitatori saranno accompagnati da uno zoologo che illustrerà anche i metodi di contenimento attuati nel parco. Per partecipare, a questa e alle altre escursioni che seguiranno, occorre prenotarsi, entro il mercoledì precedente alla data della gita, telefonando allo 0185-283.480. L'appuntamento è per domenica mattina alle 9 a Ruta di Camogli.

Anche l'itinerario lungo il tracciato dello storico acquedotto, accessibile solo se accompagnati da una guida autorizzata, sarà la meta dell'escursione in programma sabato 17 dal titolo significativo: La via dei tubi». Domenica 25 febbraio sarà la giornata in cui «Il parco racconta, in maschere». Una giornata insieme al cantastorie del Parco per vivere una favola e scoprire come mascherarsi con fantasia e semplicità, utilizzando anche quello che la natura mette a disposizione. L'appuntamento, per bambini e genitori, è per le 9,30 a Nozarego con rientro previsto alle 12,30.

In altri quattro appuntamenti. Il primo, sabato 10, sarà un'occasione speciale per visitare il parco in una dimensione insolita e ricca di suggestioni: «Plenilunio sul Monte» il titolo della proposta. Sentieri illuminati dalla luna piena, territorio esclusivo della fauna notturna, tra richiami di allocchi e civette, possibili incontri con tassi e cinghiali. L'escursione, con partenza a Portofino Vetta alle 20,30 da raggiungere con mezzi proprio, è impegnativa: viene consigliata una torcia elettrica. Domenica 18 verrà ripetuta l'escursione lungo la «via dei tubi», sabato 24 «L'arte del tombolo e del macramè». L'itinerario lungo il Monte sarà occasione per scoprire l'origine, la storia di quest'arte che riporta alla Turchia, alle scorribande dei saraceni, ai traffici mercantili ma anche alla tranquilla attività delle nostre nonne. [g. vi.]

Paesaggi da sogno a un passo da casa

Cerimonia in municipio il 3 febbraio per premiare i 45 componenti del sodalizio: una lunga storia di entusiasmo e solidarietà

Recco festeggia il ventennale dei volontari antincendio

Il gruppo «Gabbiano» dagli esordi a oggi: l'anno scorso 41 interventi per 719 ore

RECCO

Vent'anni fa il problema degli incendi boschivi che si susseguivano a ritmo incalzante venne affrontato direttamente dall'amministrazione comunale di Recco. L'allora assessore Rainero convocò in Comune le realtà che già esistevano sul territorio e che si impegnavano volontariamente in caso di necessità: gli scout, militi della Croce Verde, Cb del gruppo Liberi Gabbiani e un gruppo non organizzato di volontari della frazione di Megli che operavano sugli incendi. Con delibera comunale del 10 febbraio '81 nacque il gruppo volontari antincendio boschivi «Gabbiano» che traeva il suo nome dal gruppo Cb. Come primo coordinatore era stato eletto Franco Ferreccio, esponente del gruppo di volontari di Megli.

Il 4 febbraio alle 10 il gruppo festeggerà il ventennale di attività nell'aula consiliare. Sarà tracciato un bilancio dell'attività svolta in venti anni, premiati i volontari che hanno prestato la loro opera. Attualmente il «Gabbiano» è formato da volontari che nel 2000 sono intervenuti su 41 incendi boschivi con un impegno di 719 ore e 8 persone in media per ogni intervento. I mezzi di trasporto sono tre: una Land Rover con modulo antincendio da 600 litri, una Fiat Campagnola Diesel e una Panda 4x4. La base operativa del gruppo è in via Valleverde, utilizzata anche come sede di ritrovo.

L'inizio dell'attività del gruppo non è stato dei più facili ed è solo grazie all'entusiasmo dei quindici fondatori se oggi il «Gabbiano» è una realtà di Protezione civile pronta ad intervenire anche in occasioni di manifestazioni pirotecniche. Per la prima sede i volontari sono stati ospitati nei locali della Croce Verde, poi sono passati nel box privato di uno dei volontari. Nel 1984 il problema della mancanza di spazi fu risolto con la ristrutturazione degli ex spogliatoi del campo di calcio della parrocchia, dove il gruppo rimase fino all'agosto del '97 prima di passare definitivamente nei locali di via Valleverde.

La scelta delle attrezzature idonee agli interventi nei boschi è stato un problema risolto lentamente con gli anni, considerato che non esisteva un mercato dove i volontari potessero scegliere gli strumenti più adatti. Sono state sperimentate diverse attrezzature prima di arrivare al corredo attuale: tuta in Kratos (nuovo materiale che supera il Nomex III per resistenza e durata), anfibi, casco, guanti, cinturone con di roncola, torcia elettrica dello stesso tipo di quelle usate dai ferrovieri, borraccia, alloggiamenti per le radio portatili ricavati da tascapani portacaricatori per mitragliatrice, usati dai militari dell'esercito Usa. Inoltre il gruppo dispone di quattro soffiatori, un atomizzatore, tre decespugliatori, motoseghe, oltre a flabelli battifuoco, rastrelli e pale. [g. vi.]

Volontari al lavoro boschi devastati dagli incendi: un'opera preziosissima

Azienda operante in provincia di SAVONA ricerca

RESPONSABILE UFFICIO TECNICO (RIF. 01)
Requisiti: Laurea (pref. ingegneria) - Conoscenza principali strumenti informatici (autocad, microstation) e lingua inglese - Capacità di coordinamento di un team - Esperienza di 3-5 anni nell'ingegnerizzazione e nello sviluppo di disegni nel settore dell'arredamento, meglio se navale - Età max 40 anni.

COORDINATORE PERSONALE DI CANTIERE (RIF. 03)
con il compito di seguire e coordinare il personale dei cantieri italiani dal punto di vista logistico e contrattualistico / amministrativo. Requisiti: - Diploma - Età max 40 anni - Disponibilità a frequenti trasferte - Gradita la conoscenza della normativa del lavoro.

JUNIOR CONTROLLER (RIF. 03)
con il compito di supportare il Responsabile del Controllo di Gestione per seguire lo sviluppo del ciclo di controlling, con particolare riguardo ai collegamenti con i Servizi Amministrativi
Requisiti: Diploma di Ragioneria o Laurea in Economia - Esperienza di 2-3 anni nell'Area Amministrativa e/o Controllo di Gestione.

OPERATORI AUTOCAD (RIF. 04)
Requisiti: Gradita l'esperienza nel campo dell'arredamento navale.

Gli interessati/e sono pregati di inviare dettagliato curriculum vitae - completo di autorizzazione al trattamento dei dati (legge 675/96) e di recapito telefonico - via fax o e-mail a
CENTROSERVIZI S.R.L. - Via Oneto, 3/7 - 17100 SAVONA - FAX 019.821765 - e-mail for.cs@rtl.ulsw.it
Indicare il Riferimento di specifico interesse.

Risparmi fino a un terzo e leggi un mese in più.

Tariffe

	(0 lire a copia)	Postale	Edicola (1.150 lire a copia)
7 gg. sett.	449.000	359.000	413.000**
6 gg. sett.			354.000
5 gg. sett.	321.000	257.000	296.000

*Solo Torino città, Pinerolo e Venaria **Esclusa la domenica in Torino città

LA STAMPA
L'abbonamento. Il filo ogni giorno.

ALbenga, oggi una manifestazione pubblica per chiedere maggiore sicurezza

Troppi furti in casa, Leca in piazza

Petizione anticrimine firmata da 82 famiglie

I carabinieri

Pattuglione nel centro

ALBENGA. Ancora un pattuglione da parte dei carabinieri del comandante della Compagnia dei carabinieri di Albenga, Giuseppe Di Fonzo, che ha portato nella notte scorsa a controll[illegible] si persone fra cui una trentina di extracomunitari. Nel corso del controllo sono stati denunciati otto extracomunitari non in regola con il permesso di soggiorno mentre due altri sono stati denunciati per spaccio di sostanze stupefacenti (uno è stato trovato in possesso di otto dosi di eroina). Fra i denunciati pure il detentore di [illegible] bicicletta di origine furti[illegible]. Per questo motivo è stato debitamente segnalato sotto l'imputazione di ricettazione. L'operazione si inquadra nella strategia di [illegible] più attento controllo degli ambienti [illegible] la malavita e il traffico di droga riescono a trovare con estrema facilità della nuova manovalanza criminale, attratta [illegible] solo dai facili guadagni ma anche spinta dalla miseria [illegible] dall'emarginazione che l'emigrazione, spesso clandestina, porta con se nella Piana albenganese. [r. sr.]

Stefano Pezzini

ALBENGA

L'esposto [illegible] stato firmato da ottandadue famiglie di Leca, le stesse che oggi alle 14,30 si troveranno in piazza Silvio Bonfante per decidere come contrastare la microcriminalità. «Non sappiamo cosa decideremo ma sappiamo esattamente [illegible] vogliamo», spiegano i firmatari dell'esposto collettivo. E spiegano: «Abbiamo constatato [illegible] grande recrudescenza della microdelinquenza. Rapine, appartamenti e villette svaligiate sono [illegible] criminali che stanno creando un movimento di diffidenza e conseguente disagio sociale a Leca oltre a creare ingenti danni patrimoniali».

La provincia di Savona risulta, nella graduatoria delle 103 provincie italiane, al secondo posto in termini di appartamenti svaligiati. «Pensiamo che Leca abbia, nostro malgrado, dato una buona mano per far scendere il record negativo», commentano [illegible] Leca. E aggiungono: «Questa situazione potrebbe causare gravi e irreparabili conseguenze contro inermi cittadini [illegible] minori o contro gli stessi soggetti che delinquono».

Gli abitanti di Leca, che hanno inviato l'esposto al sindaco Angelo Viveri, al prefetto, al procuratore della Repubblica [illegible] alle forze dell'ordine, spiegano che nella frazione la vigilanza è poca. «E' necessario un potenziamento delle forze di polizia, un coordinamento maggiore, una loro presenza, soprattutto notturna a Leca, una sensibilizzazione della popolazione per segnalare a chi di dovere presenze [illegible] segnali anomali e la costituzione di un poliziotto di quartiere», spiegano nell'esposto.

Temi che saranno dibattuti anche questo pomeriggio assieme [illegible] alle iniziative che gran parte dei firmatari vorrebbero prendere per scrivere la parola fine allo stato di paura che aleggia nella frazione.

Leca chiede più controlli

Vigili, la minoranza critica

«I corsi di bon ton non bastano a fermare i troppi furti a Finale»

FINALE L.

«Siamo di fronte ad [illegible] orchestra senza direttore, ad un comando che improvvisa, ad un'amministrazione che non sa dare i suoi indirizzi». Giovanni Ferrari, consigliere di minoranza a Finale, mette sotto [illegible] la gestione della polizia municipale. Ieri l'assessore Mario Coletti [illegible] fatto un quadro positivo annunciando corsi di formazione.

Dice Ferrari: «E' un anno che chiediamo i [illegible]i. Non si possono assumere persone e sbatterle subito in strada. C'è malcontento anche dopo l'ultimo episodio, la quasi rissa in centro che ha visto coinvolti i vigili urbani. Ci sono [illegible] nel caos, posteggi in cui non [illegible] vedono multe per mesi (piazza Vittorio Emanuele o salita del Grillo), malgrado la presenza della polizia municipale. Poi un bel giorno scattano i verbali a raffica. Sembra che il nostro comando, come altri settori, sia allo sbando senza una guida. Troppi vigili restano negli uffici a fare gli impiegati. In altre cittadine [illegible] stati ottenuti risultati, anche con la vigilanza notturna. In tema di microcriminalità i consiglieri Flaminio Richeri, Massimo Gualberti [illegible] Giovanni Ferrari, hanno presentato una interpellanza denunciando l'incremento dei furti [illegible] scasso in abitazioni e negozi, anche di giorno. «Nonostante i corsi di bon ton i vigili non [illegible] impiegati adeguatamente per la prevenzione», dicono. Il problema dei furti nelle abitazioni [illegible] comune [illegible] tutte le città della Riviera. Molto spesso vengono prese di mira seconde case, non abitate per molti mesi all'anno, trafugando televisioni [illegible] impianti stereofonici. Sotto accusa, quasi sempre, extracomunitari e drogati [illegible] anche nomadi. Gli autori dei furti riescono quasi sempre a farla franca [illegible] essere identificati anche perchè le denunce vengono presentate con settimane di ritardo dal colpo. Proprio ieri ad Alassio [illegible] furto e due tentati furti sono segnalati alla polizia. Nel mirino dei ladri abitazioni ed uno studio medico. [a. r.]

Richiesta di FI

Potenziare la ferrovia della Liguria

ALBENGA. Lo stato maggiore ligure [illegible] Forza Italia, da Claudio Scajola a Enrico Nan, da Alberto Gagliardi ad Alfredo Biondi chiede al Governo che nel vertice italo-francese, in [illegible]rogramma domani a Torino, non ci si dimentichi, accanto alla costruzione delle direttissima ferroviaria fra Torino [illegible] Lione, del corridoio che [illegible] Marsiglia-Nizza porta a Ventimiglia [illegible] Genova.

Dice Forza Italia: [illegible] Lunedì [illegible] deciderà di realizzare il collegamento ferroviario veloce per le merci [illegible] i passeggeri nel tratto Torino-Lione. Si tratta [illegible] [illegible] progetto importante per lo sviluppo dei rapporti commerciali fra Italia [illegible] Francia, sul quale non possiamo che essere d'accordo. Riteniamo tuttavia che un intervento strutturale debba riguardare non soltanto il versante nordoccidentale dei confini italo-francesi, [illegible] anche quelli sud-occidentali».

Continua Forza Italia: «La tragedia del Monte Bianco ed il recente blocco totale dell'A8 fra Ventimiglia e Mentone hanno dimostrato la fragilità delle comunicazioni attraverso la frontiera franco-italiana. C'è dunque l'esigenza di sviluppare l'asse litorale Marsiglia-Nizza-Ventimiglia-Genova dove i flussi internazionali ed interregionali delle merci vengono a sovrapporsi ai flussi turistici ed ai traffici legati alle agglomerazioni urbane, puntando sul completamento del raddoppio della linea ferroviaria Genova-Ventimiglia». [r. sr.]

PIETRA L.

Il sindaco difende le coop edilizie

«Agiremo in difesa dei soci delle cooperative ma [illegible] ci accolleremo cio' che non ci competes». E' quanto ha detto l'altra sera il sindaco di Pietra, Giacomo Accame, all'incontro che ha posto le basi alla variante del Piano per il Peep, edilizia pubblica. In primo piano i lavori sospesi per presunti abusi edilizi. [a. r.]

SPOTORNO

Patente fotocopiata Denunciato per falso

E' stato denunciato per falso B.S., [illegible] anni, residente [illegible] Vado Ligure domiciliato in Svezia. L'uomo, dopo [illegible] recente incidente stradale avvenuto a Spotorno, aveva esibito al comandante dei vigili urbani, Andrea Saroldi, la fotocopia della patente italiana che aveva in realtà restituito per convertirla con la nuova patente in Svezia. [a. r.]

PIETRA L.

Nomine al Santa Corona Prime indiscrezioni

Il direttore sanitario [illegible] quello [illegible] ministrativo arriveranno da fuori provincia, forse dal Basso Piemonte [illegible] dall'Imperiese. Sono le indiscrezioni sulle nomine ai vertici del S. Corona ufficializzate forse domani dal direttore generale Idelfonso Cagliani. [a. r.]

LOANO

Morta Giuliana Sacchetti amica del senatore Scalfaro

E' morta ieri Giuliana Sacchetti, 81 anni, novarese di nascita ma dal '53 residente [illegible] Loano, ospite della csa di cura della Presentazione, dove domani alle 10 si svolgeranno i funerali. Giuliana Sacchetti aveva ricevuto più volte la visita dell'allora capo [illegible] Stato Oscar Luigi Scalfaro, amico dai tempi dell'infanzia. [a. r.]

Da mesi aspettano il pagamento di ciclamini e stelle di Natale

Truffa da mezzo miliardo

Albenga, «bidone» per venti floricoltori

ALBENGA

Il sospetto che l'ottima vendita si sia trasformata [illegible] una truffa da mezzo miliardo si sta facendo ogni giorno più fondato al punto che nei prossimi giorni una ventina di floricoltori albenganesi andranno da un avvocato. Tenteranno di avere, almeno in parte, il pagamento di ciclamini e stelle [illegible] Natale vendute il mese scorso e in attesa di [illegible] saldate.

I floricoltori puntano il dito contro [illegible] ex dirigente de «l'Ortofrutticola» che, licenziatosi dalla cooperativa, ha intrapre[illegible] in proprio una attività di brokeraggio. Grazie alle buone conoscenze nel mondo agricolo albenganese [illegible] riuscito ad acquistare, concordando un prezzo vantaggioso per i produttori, vasi di ciclamini e stelle di Natale (quest'anno danneggiate dall'alluvione e prese d'assalto dalla concorrenza estera) vendendo migliaia di piante a commercianti italiani e stranieri.

«Noi [illegible] diciamo che sia lui ad essersi tenuto i soldi, è una persona che conosciamo da anni e lo stimiamo, ma evidentemente ha sbagliato a fidarsi degli acquirenti. Vogliamo capire cosa è [illegible] e avere i nostri soldi [illegible]e da contratto», spiegano i floricoltori. E aggiungono: «Acquirenti che non pagano ne sono sempre girati nella Piana ma una truffa da [illegible] miliardo non era mai stata [illegible] a segno». Dopo l'incontro con gli avvocati i floricoltori decideranno [illegible] rivolgersi alla magistratura. [s. p.]

[illegible] OTTO CONDANNATI

Otto cinesi che avevano fatto entrare illegalmente in Italia altrettanti connazionali e li avevano poi sequestrati chiedendo un riscatto di 28 milioni ciascuno ai loro parenti, sono stati condannati con [illegible] rito abbreviato a Genova a pene comprese tra i venti ed i quattro anni e mezzo. La pena più severa (20 anni) [illegible] stata inflitta dal gup Roberto Fucigna [illegible] Wang Mai, [illegible] anni, ritenuto uno dei capi dell'organizzazione criminale e descritto da due delle sue vittime come [illegible] vero e proprio sadico. Il [illegible] violentava le donne sequestrate e picchiava gli altri prigionieri, obbligandoli anche a picchiarsi tra loro: una volta ne aveva fatti inginocchiare a triangolo in tre [illegible] li aveva costretti a prendersi reciprocamente a schiaffi. L'indagine della Polizia [illegible] nata a Milano. Pedinamenti e intercettazioni telefoniche avevano consentito agli agenti [illegible] Polizia di liberare il 13 novembre 1999 alla stazione Principe di Genova la cinese sequestrata. Il giorno dopo la Polizia aveva fatto irruzione in un villino a Garlenda liberando [illegible] sette clandestini che vi [illegible] rinchiusi [illegible] arrestando due carcerieri. [r. sr.]

[illegible]

Rubata la cassaforte

Ladri in azione in una villetta dell'entroterra

CASANOVA L. La preoccupazione e la protesta degli abitanti della Val Lerrone per l'ondata [illegible] furti compiuti ormai con sempre maggiore spavalderia e determinazione da parte dei malviventi si è l'altro giorno alimentata di un nuovo episodio. Gli ignoti (secondo [illegible] copione che ha molti punti in comune [illegible] che potrebbe far supporre l'operato di una unica banda) hanno operato poco prima di cena. Questa volta hanno preso di mira l'abitazione [illegible] Umberto Bonacina [illegible] cui hanno asportato addirittura una piccola cassaforte a muro. Per impadronirsi dello scrigno (bottino di tre milioni e [illegible]) i ladri hanno usato una piccone ed una mazza trovati in casa. Bonacina [illegible] detto: «Non voglio fare della protesta sterile. Dico solo che non sarebbe male mettere una guardia giurata che sia in grado [illegible] segnalare ai carabinieri il movimento di persone sospette». [r. sr.]

Sono in vacanza in India

Stanno tutti bene i turisti liguri sorpresi dal sisma

ALBENGA. Momenti di grande paura per una gruppo di albenganesi in vacanza da [illegible] paio di settimane in India. Il sisma, che giovedì notte ha causato migliaia di morti, ha interessato soltanto marginalmente la periferia di Jaipur nella quale si trovavano i turisti ingauni. Tra questi Federica Martellotta, residente in viale Liguria 29, infermiera [illegible] S.Corona di Pietra Ligure, che ieri, insieme alla madre, è riuscita, dopo un lungo black-out a tranquilizzare i parenti: «Stia[illegible] tutti bene - ha detto al telefono in [illegible] comunicazione continuamente disturbata - [illegible] abbiamo avuto tanta paura. Il sisma [illegible] stato violentissimo, ma fortunatamente l'epicentro era lontano dalla zona nella quale ci troviamo. Adesso il problema sarà quello [illegible] rientrare in Italia considerato che numerose strade sono interrotte ed i mezzi di comunicazione quasi tutti fuori servizio». [g. o.]

Derubato dei cellulari

Uomo aggredito e malmenato [illegible] un cellulare

ANDORA. Proseguono le indagini dei carabinieri [illegible] Alassio nel tentativo di far luce sulla misteriosa aggressione denunciata venerdì pomeriggio da un andorese. A.S., 43 anni, ha raccontato ai militari di [illegible] stato aggredito davanti al portone di [illegible] in via Cavour, intorno alle 23,30 di giovedì, da 3 persone che non potevano essere visti in volto in quanto indossavano un passamontagna. [illegible] 3 lo avrebbero immobilizzato e colpito con un pugno al volto.

Puntandogli un coltello alla gola il gruppetto di ignoti lo avrebbe infine minacciato [illegible] derubato di un giubbotto, due telefoni cellulari ed [illegible] portafogli, contenente circa mezzo milione di lire. I rapinatori si sarebbero poi dati alla fuga facendo perdere le tracce. L'indomani A.S. si è presentato dai carabinieri per presentare denuncia. Il mistero sulla vicenda [illegible] ancora fitto. [m. br.]

Dal mistero alla scienza.

Per conoscere la Sindone
attraverso i luoghi biblici,
i reperti storici, le analisi sul lino
e seguirne il lungo itinerario
geografico dal medioevo
all'inizio del terzo millennio.
Per comprendere con l'ausilio
della scienza il mistero del sudario
che, secondo la tradizione,
è stato il lenzuolo funebre
di Gesù Cristo.

Pierluigi Baima Bollone
SINDONE E SCIENZA
all'inizio del terzo millennio
pp. 284 - 16 tavole [illegible] colori
L. 24.000

I VOLUMI DE "LA STAMPA" DISTRIBUITI DA RCS LIBRI SONO IN VENDITA NELLE MIGLIORI LIBRERIE
Per informazioni: 011/6568493
[illegible]@[illegible].it

I libri de LA STAMPA

Al Terminal crociere l'esposizione con la Ferrari organizzata in collaborazione con l'Autorità portuale

Savona per due giorni capitale dello sport

Stelle al Chiabrera, motori in porto, bimbi in piazza Sisto

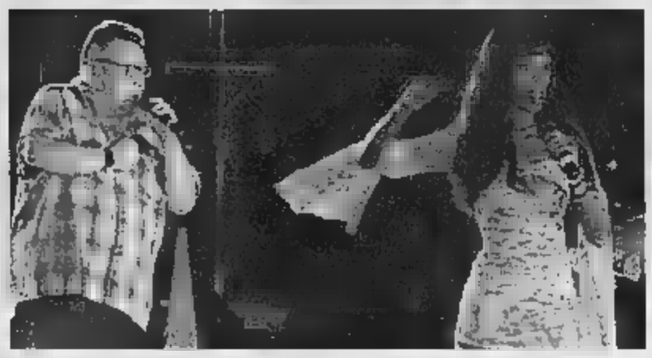

Gli A.C. One porteranno sul palco del Chiabrera la loro musica dance e in particolare «Sing song now now». A sinistra la madrina Luisa Corna, volto di Controcampo in onda su Italia 1 e sotto il presentatore Claudio Lauretta. A destra la rarissima 2900 Le Mans dell'Alfa Romeo, costruita in un unico esemplare, che corse la famosa gara francese nel (proprietà Museo storico Alfa)

SAVONA

Meno due. Si avvicinano le «notti delle stelle» per lo Sportivo dell'anno 2001, in programma martedì e mercoledì prossimi. Ma non ci saranno solo serate al Teatro Chiabrera, ma anche la Città dei bambini in piazza Sisto IV, tanti giochi, e la Città dei motori al Terminal crociere.

Cominciamo da quest'ultima, organizzata in collaborazione con l'Autorità portuale. Saranno esposte la Ferrari F1 di Schumacher campione del mondo, l'Alfa Romeo 147 da (accompagnata da quattro splendidi modelli del Museo storico di Arese: la 2900 Le Mans del 1938, la Disco Volante spider del 1952, la 2600 Zagato e la Giulia GTA del 1965), la barca campione d'Europa di Formula 1 inshore, le autopompe storiche dei vigili del fuoco, l'offshore di Polli, i camion Iveco della spedizione Overland, le moto d'acqua e vetture e piloti e scuderie della provincia di Savona. L'ingresso alla Città dei motori avviene attraverso via Baglietto, sia a piedi sia in auto, in quest'ultimo caso solo per accedere all'autosilo.

Due prestigiosi yachts della Azimut funzioneranno punto vip per accogliere i campioni dello sport e gli artisti che si esibiranno al Chiabrera, e che troverete nel programma delle due serate pubblicato qui sotto. A proposito di Chiabrera. Il teatro aprirà verso le 20, le serate avranno inizio alle 20,30 e l'accesso a platea e galleria, per ragioni tecniche, verrà chiuso alle 20.45, sia per i premiati sia per il pubblico, ritardatari compresi. Ci scusiamo in anticipo con chi non potrà trovare posto, ma la capienza del pur splendido Teatro Chiabrera noto è assai limitata. Proprio per questo la manifestazione è fatta in la Città dei bambini e la Città dei motori, che possono essere visitate gratuitamente da tutti.

L'organizzazione è della Stampa con i suoi partner commerciali Noicom Telecomunicazioni e Sagor e in collaborazione con il Comune di Savona, l'Autorità portuale, la Cassa di Risparmio di Savona, lo Sporting club La Filanda. Radio Onda Ligure effettuerà tra l'altro collegamenti in diretta dal teatro e Skipper, la trasmissione tv della Stampa per Savona e Imperia, manderà in onda un lungo speciale nei seguenti orari: venerdì alle 21,50 su Telenord TN4, sabato alle 23,10 e domenica alle 18,30 su Canale 7. La produzione tecnica è di Luca Despini con la collaborazione di Federico Grazzini e Renzo Principi.

Alla manifestazione collaborano altre prestigiose aziende: l'Hotel ristorante Claudio Bergeggi, l'Hotel Riviera Suisse, la OMP Racing, Condor Service, Fulvio Cerulli video, il Club Nautico Savona, Daubaci di Vado Ligure, Rolls Car, le oreficerie Ferrarassa, 2M Monzeglio, Delbono e Scultori Ora-7SV, Sottozero. Elio Berruti della carrozzeria Alfa Romeo e di Targa Assistance in particolare l'esposizione della Ferrari e delle Alfa.

IL PROGRAMMA DI MARTEDI' CON LA FERRARI E NOVE «ORI»

Ecco il programma di massima della prima serata dello Sportivo dell'anno 2001 (martedì), condotta da Claudio Lauretta con gli interventi dei giornalisti della Stampa e la partecipazione straordinaria dell'Orchestra sinfonica di Savona. Per quanto riguarda gli ospiti sportivi, saranno presenti le medaglie d'oro alle Olimpiadi Antonio Rossi e Beniamino Bonomi (canoa), Valentina Vezzali, Giovanna Trillini e Diana Bianchedi (fioretto a squadra, la Vezzali ha vinto anche il titolo individuale), Angelo Mazzoni, Paolo Milanoli, Maurizio Randazzo e Alfredo Rota (spada a squadre). La squadra Ferrari campione del mondo parteciperà tra l'altro con Claudio Berro, portavoce della scuderia in pista. Ospiti anche Massimiliano Ferretti e Angiollieri dell'Amatori. Per quanto riguarda i nostri referendum, toccherà ai Golden Boys, al Legino per il settore giovanile, a Tufano come seminatore d'oro e ai vincitori dei premi Morixe, Del Buono, Pallone d'acciaio, Cicerin e Una vita per lo sport, oltre ai classificati dal 6° al 15° posto dello Sportivo dell'anno. Per la parte artistica saliranno sul palco Stragà (foto), Ziro e Karol.

IL PROGRAMMA DI MERCOLEDI' CON SERENA E QUATTRO «ORI»

Ecco il programma di massima della seconda serata dello Sportivo dell'anno 2001 (mercoledì), condotta da Claudio Lauretta con gli interventi dei giornalisti della Stampa e la partecipazione straordinaria dell'Orchestra sinfonica Savona. Madrina Luisa Corna. Per quanto riguarda gli ospiti sportivi, saranno presenti le medaglie d'oro alle Olimpiadi Tamas Marcz (pallanuoto), Agostino Abbagnale (canottaggio), Paola Pezzo (mountain bike) e Alessandria Sensini (surf). Ospiti anche i pallavolisti Sartoretti e Mastrangelo della Noicom Cuneo e la Fratellanza Ginnastica. Per quanto riguarda i nostri referendum, toccherà ai vincitori del Savona Goal (individuale, squadre, Coppa Campioni, Palio pizzerie e Savona club), ai campioni d'Italia juniores e ragazzi della Rari con i tecnici Pisano e Di Noia, agli Olimpic Golden, ai Fischietti d'oro e alternativo e al Grande Slam del cronometro, alle Miss dello Sport, oltre ai classificati dal 5° al 1° posto dello Sportivo dell'anno. La vincitrice Serena Bianchi sarà accompagnata dall'allenatrice Giallombardo e dalla compagna di squadra Porchetto. Tra gli artisti, A.C. One e Karol.

MARTEDI' E MERCOLEDI' AL TERMINAL CROCIERE E SOTTO LA TORRETTA

Kart, 147 e moto d'acqua prove gratis col tagliando

SAVONA

Saranno tre le possibilità di prova nell'ambito della Città dei motori. Verrà allestita intanto una pista da go-kart, a cura dei gestori dell'impianto di Pontinvrea, nell'area del Terminal crociere dove quest'estate si è svolto il concerto di «Vittorio De Scalzi, la Storia dei New Trolls».

Si potranno poi provare le moto d'acqua, a cura dei cantieri Incorvaia di Vado Ligure (il punto è sulla piccola banchina sotto la Torretta), e sarà infine possibile provare l'ultima vettura dell'Alfa Romeo, la 147 2000 Selespeed, dotata di cambio sequenziale al volante come le vetture di Formula 1. In questo caso la prova viene offerta da Rossostile, la concessionaria Alfa Romeo di Savona del Gruppo De Filippi.

In tutti i tre i casi è necessario presentarsi con il tagliando pubblicato in questa pagina, e che sarà ripetuto anche nei prossimi giorni per dare modo a tutti di poter effettuare le prove, che sono riservate ai maggiorenni. Gli orari delle prove sono i seguenti: per i go-kart e l'Alfa Romeo 147 martedì 30 dalle 13 alle 16,30 e mercoledì 31 dalle 10 alle 16,30. Le moto d'acqua si possono invece provare nei due giorni ma soltanto dalle 13 alle 15 per evidenti ragioni di clima. [n. d. m.]

Overland

Gli inarrestabili camion dell'Iveco

SAVONA. I camion della spedizione Overland allo Sportivo dell'anno. Alla Città dei motori allestita sul piazzale del Terminal crociere saranno in esposizione anche i due giganteschi Fiat Iveco protagonisti di memorabili itinerari intorno al mondo. Viaggi partiti forse come sfide tecniche tecnici e giornalisti della Rai impegnati a superare fiumi ghiacciati, steppe, laghi e persino a superare lo stretto di Bering o il Rio delle Amazzoni ma che con il tempo hanno assunto sempre più il carattere di vere e proprie missioni umanitarie nelle zone più disparate del pianeta.

La troupe di Overland è stata fra l'altro insignita del titolo di ambasciatore dell'Unicef proprio per la grande importanza degli incontri effettuati con le popolazioni di tutto il mondo portando un messaggio di pace ma anche aiuti concreti. Dalle avventure dei camion Iveco di Overland scaturiti fra l'altro una serie di documentari particolarmente affascinanti. [e. b.]

CITTÀ DI ALASSIO

ASSESSORATO ALLA CULTURA - BIBLIOTECA CIVICA
DON BOSCO - I.R.R.S.A.E. LIGURIA

QUESTA SERA - 21,00
CHIESA ISTITUTO SALESIANO
Via S.G. Bosco, 12

INCONTRO CON
Don Oreste Benzi
Presidente Associazione Papa Giovanni XXIII

SUL TEMA

"In un mondo di schiavi e di esclusi i semi di nuova società"

La conferenza ha dall'I.R.R.S.A.E. - Liguria il riconoscimento quale seminario aggiornamento per insegnanti
ingresso libero

Case & Case
Intermediazioni immobiliari
contatto immediato
0335/5333808
0335/5333818
0335/5333880
Vuoi comperare o vendere casa?
Visita il nostro sito internet
www.caseandcase.it
Savona
C.so Italia 189r
Tel. 019.820.81
E-mail
Info@CaseandCase.it

1) ALBISOLA MARE. Vale unifamiliari di nuova edificazione, ampio salone, cucina, doppi servizi. 2-3 camere, balconi, mansarda, taverretta, ampio garage, giardino, vista mare, soluzioni architettoniche personalizzate, finiture di pregio. Tel. 0335/5333818

2) ALBISOLA SUPERIORE, zona in condominio edificazione, in ultimo 2° piano con ascensore, termoautonomo, ingresso e sala con cucinino, camera, cameretta, bagno, ripostiglio e grande € 240 milioni. Rif. 807 Tel. 0335/5333880

3) ALBISOLA SUPERIORE in borgo ligure immerso nel verde, disposto su tre ristrutturato, piano rialzato ingresso sala con servizi, piano 1° sala, cucina, tinello, studio, piano 2°, camera, cameretta, bagno, terrazza di 10 mq., canava cantina di 15 mq., terreno di 3000 mq coltivabile e 5000 di bosco. Richiesta £. 320 milioni. Rif. 805. Tel 0335/5333809

4) SAVONA centro, alloggio 4° piano, termoautonomo, luminoso, totalmente ristrutturato, ingresso a soletta, cucina, due camere, bagno e ascensore servito con wc, due balconi di cui uno con veranda. Richiesta £. 210 milioni. Rif. 835. Tel.

5) SAVONA, zona vicinanze Letimbro, n. 2 alloggi soleggianti, termoautonomi, da vendersi anche separatamente. Alloggio n.1 ingresso a corridoio, cucina abitabile, salone grande, 3 camere a camere armadi, doppi servizi, zona lavanderia, 3 balconi e cantina, il tutto in ottimo stato. Alloggio n.2 ingresso a salone, cucina, camera, bagnetto, 2 balconi, parzialmente da ristrutturare. Rif. 928 e 929. Tel. 0335/5333880

6) SAVONA, zona Lagno, terreno a 1 km dalla città, possibilità di tre lotti indipendenti da 120 mq. cad più locali accessori (taverna, garage, loc. caldaia, mansarda). ottimo per agriturismo con oltre 30 mila mq. di terreno, vista mare, ottima esposizione solare. Rif 916 Tel 0335/5333815

7) SAVONA, zona Oltrestimbro vicinanza stazione, prestigiosi appartamenti in villa d'epoca, totalmente ristrutturati di varie metrature, finiture di pregio, possibilità di giardino o terrazzo, posto auto o box. Rif. Tel. 0335/5330880

8) SAVONA, zona Oltrestimbro, alloggio so, cucina abitabile. 2 camere, bagno ripostiglio, posto auto coperto, soleggiato, termoautonomo, buone finiture. Richiesta £. 450 milioni. Rif. 821. Tel. 0335/5333818

9) LOANO PIEMONTE, 5 Km. Varigotti, alloggio in piccolo condominio, ingresso a soggiorno angolo cottura, camera, bagno, vista panoramica. Richiesta £. 140 milioni. Rif. 807. Tel. 0335/5333818

10) BERGEGGI, a mt. dalla spiaggia, vista mare. Il alloggi di circa mq., da ristrutturare, ingresso a sala, cucina, 2 camere, bagno, cantina a posto auto di proprietà Rif. 732. Tel. 0335/5333880

11) BERGEGGI, Villa a schiera, libera lati, con buona esposizione e vista mare, di recente costruzione, finiture medie, piano interrato grande box, lavanderia e scala di collega piano terra giardino di 100 mq. ingresso a sala cucina, scala di collegamento, piano primo 2 camere, bagno, balcone, soffitto abitabile. Richiesta £ 630 milioni Rif. 886 Tel 0335/5333808

12) GIULIANO, in posizione di terreno, stupenda vista mare esposto a sud, di mq. 1500 con progetto oneri di edificazione pagati, sbancamenti, fondazioni e muro di contenimento fatto, per villa a schiera monotrasferibile di mq. 160 di abitativo più tondi, soffitto e box, in villa bifamiliare, con possibilità di acquisto di metà/metà Rif. 816. Tel 0335/5333880

13) QUILIANO, centro di recente costruzione, 2° ed ultimo piano, termoautonomo, ingresso soggiorno, cucinino, bagno, camera, ripostiglio, terrazzo, mansarda abitabile e box di 25 mq. Richiesta £. 440 milioni. Rif. 926. Tel.

14) VADO LIGURE, fraz. Segno, rustico di mq. 250 su due livelli con terreno antistante, vista panoramica. Rif. 897. Richiesta 110 milioni. Tel. 0335/5333818

15) VADO LIGURE, monolocali, bilocali, varie metrature, di nuova edificazione, finiture personalizzate, possibilità box o posto auto, a partire da £. 150 milioni. Tel. 0335/5333880

16) CELLE, 600 mt. dal mare alloggio posto da ingresso-cucina con cucinotta, camera, bagno cantina, terrazza mq. 40, termoautonomo, vista panoramica. Rif. 805. Richiesta £. 260 milioni. Tel 0335/5333818

17) CELLE 200 mt. dal mare, comodo via spaggia, alloggio 2° mq. ingresso, sala, quattro doppi servizi, doppi balconi. Rif. 872. Tel.

18) ALASSIO, 2 Km dal mare, alloggio in villa ingresso indipendente, sala con tinello e angolo cottura, 2 camere, stanza armadi, doppi servizi, giardino recintato, grande garage, totalmente e finemente ristrutturato, termoautonomo Rif. 780 Tel. 0335/5333818

19) SAVONA, ALBISSOLE, VADO LIGURE, QUILIANO, SPOTORNO e VALBORMIDA, vendesi/affittasi negozi, attività, box, uso ufficio, capannoni industriali di nuova edificazione uso industriale/artigianale/commerciale. Varie metrature ed altezze, molte agevolazioni forme di pagamento personalizzate Tel. 0335/5333818

20) SAVONA, affittasi centrale, uffici anche a stanze, a partire da £. 300 mensili. Tel

21) VADO LIGURE, affittasi capannone mq. 600 e 7 Mt. Con area scoperta di 400 mq. Tel. 0335/5333808.

22) SAVONA, vendesi bar-enoteca-tavola fredda, con sala interna, in ottimo stato, centrale, buona redditività. Richiesta £. 180 milioni. Rif. A 70. Tel. 0335/5333808.

BCSD/Arey

"Sì, mi sono abbonato. Anche alla fortuna."

Aut. del Provvedimento M.P. 8/ch.

Ogni giorno leggi, ogni mese vinci.

Se ti abboni da dicembre 2000 ad aprile 2001, potrai vincere uno dei 50 premi in palio ogni mese: una Fiat Punto, 10 compatti stereo, 10 macchine fotografiche, 5 TV Color, 11 macchine da caffè, 3 PC portatili, 10 buoni benzina IP da L. 500.000. Non aspettare: prima ti abboni più possibilità hai di vincere! Scegli la formula di abbonamento che ti è più comoda:

postale: La Stampa a casa tua, risparmiando 500 lire al giorno;

edicola (Piemonte ■ Valle d'Aosta): ritiri La Stampa all'ora che vuoi, all'edicola che vuoi e la paghi 1.150 lire;

metropoli (Torino città, Pinerolo e Venaria): La Stampa a ■■■ tua, ■■■ le 7,30, a 1.250 lire. Come vedi, il risparmio è quotidiano. In più, qualunque formula tu scelga, per 5-6-7 giorni, pagando 12 mesi in un'unica soluzione, avrai un mese di lettura gratis. Vale a dire che il tuo abbonamento durerà 13 mesi*.

Ogni giorno leggi, ogni giorno risparmi.

Con l'abbonamento potrai scegliere tra mille vantaggi: sconti per lo sci o per il cinema, ■ ■ più la "Stampain card", che ti dà sconti ■ agevolazioni per la casa, ■ famiglia e il tempo libero.

Come puoi abbonarti?

- Per telefono, al n. 011 56.381 (servizio automatico 24 ore su 24) o per fax al n. 011 56.27.958;
- per posta, a La Stampa, via Roma 80, 10121 Torino;
- per e-mail all'indirizzo abbonamenti@lastampa.it;
- in edicola (solo per l'abbonamento edicola).

Come pagare?

- Conto corrente postale ■. 950105;
- bonifico bancario sul conto 12601 ■■■■■ ■ La Stampa presso l'Istituto Bancario SANPAOLO di Torino;
- carta di credito, telefonando al numero verde 800-233383;
- agli sportelli del Salone de La Stampa, via Roma 80;
- ■ edicola (solo per l'abbonamento edicola).

*Sconti e promozioni non sono cumulabili

LA STAMPA
L'abbonamento.
Il bello di ogni giorno.

Città blindata da ieri sera a fine manifestazione e un consiglio: raggiungere il percorso a piedi

Tutto il Corso fiorito, minuto per minuto

Dove vederlo, divieti di sosta, parcheggi, treni speciali

Gian Piero Morotti

SANREMO

Città blindata per il Corso fiorito. Tutto il centro sarà chiuso al traffico, i divieti di sosta interesseranno il percorso di Sanremo in fiore e tutte le strade confinanti. Carri attrezzi in agguato e un consiglio per i [illegible]i: lasciate le macchine a casa.

IL La sfilata si svolgerà lungo l'anello tradizionale: Via Roma (direzione Ponente), via Nino Bixio (direzione Levante), dall'incrocio con via Verdi fino allo Zampillo, dove è stata collocata l'area Vip. Tre i giri previsti. Partenza alle 10,30; fine della sfilata intorno alle 13,30. Il programma prevede la sfilata dei carri, delle Ferrari abbinate e dei gruppi che hanno partecipato ieri al 5° Festival internazionale delle Bande musicali. Saranno quindici, provenienti da dodici paesi. Su ogni carro una bellezza nostrana: una ragazza proveniente dall'ultima selezione di Miss Italia.

[illegible] L'intero percorso verrà transennato. L'ingresso è gratuito. Sei le tribune allestite nella notte (per l'accesso è previsto l'invito): via Roma, all'altezza della stazione delle autolinee; Via Roma, di fronte al monumento ai caduti, una lato mare, l'altra lato monte; Via Roma, incrocio con via Verdi; via Nino Bixio, incrocio con via Mombello; e corso Orazio Raimondo(Zampillo). Complessivamente le tribune potranno ospitare 1800 spettatori.

[illegible] DI [illegible] Non si potrà parcheggiare, fino al termine della manifestazione (ore 13.30), in via Roma, via Nino Bixio, via Bartolomeo Asquasciati, piazza Colombo, corso Mombello, via Carli, via Gioberti, corso Orazio Raimondo, via Ruffini, via XX settembre, via Martiri della libertà (area capolinea dei bus), piazza Eroi (zona torre saracena), via Palazzo, via Matteotti, Rondò Garibaldi, via Volta, via Francia (lato monte), via Caduti del lavoro, corso Inglesi, largo Nuvoloni e corso Imperatrice.

[illegible] Divieto di transito da ieri sera alle 21 a fine manifestazione in via Roma, via Nino Bixio, via Volturno, via Gaudio, via Gioberti, [illegible] Mombello, via Carli, via Helsinore, via Bartolomeo Asquasciati, via Manzoni, via Verdi e piazza Cesare Battisti. I veicoli superiori ai 35 quintali [illegible] potranno circolare lungo la strada di cornice dove verrà deviato il traffico in transito: corso Inglesi, via Caduti del lavoro, via Francia, Galleria Francia e via Volta.

[illegible] Per consentire l'accesso del pubblico e non penalizzare la viabilità ordinaria, oggi dall'inizio alla fine della manifestazione il pedaggio autostradale fra i caselli di Sanremo e Arma di Taggia sarà gratuito.

TRENI Le Ferrovie hanno predisposto due treni straordinari, uno in partenza da Savona alle 7,45, con arrivo a Sanremo alle 9,47 (ferma a Quiliano, Spotorno, Finale, Borgio, Pietra, Loano Ceriale, Albenga, Alassio, Andora, Cervo, Diano Marina, Imperia Oneglia, Imperia Porto Maurizio, San Lorenzo, Arma di Taggia), il secondo, per il rientro, con partenza da Sanremo alle 12,48 e arrivo a Savona alle 14,55 che praticherà le stesse fermate più Santo Stefano, Laigueglia e Borghetto.

[illegible] Per i pullman turistici è stata riservata un'area per la sosta a Pian di Poma e in via Tiro e Volo. Per le auto disponibili due parcheggi e pagamento: stazione autoli[illegible] e via Volta.

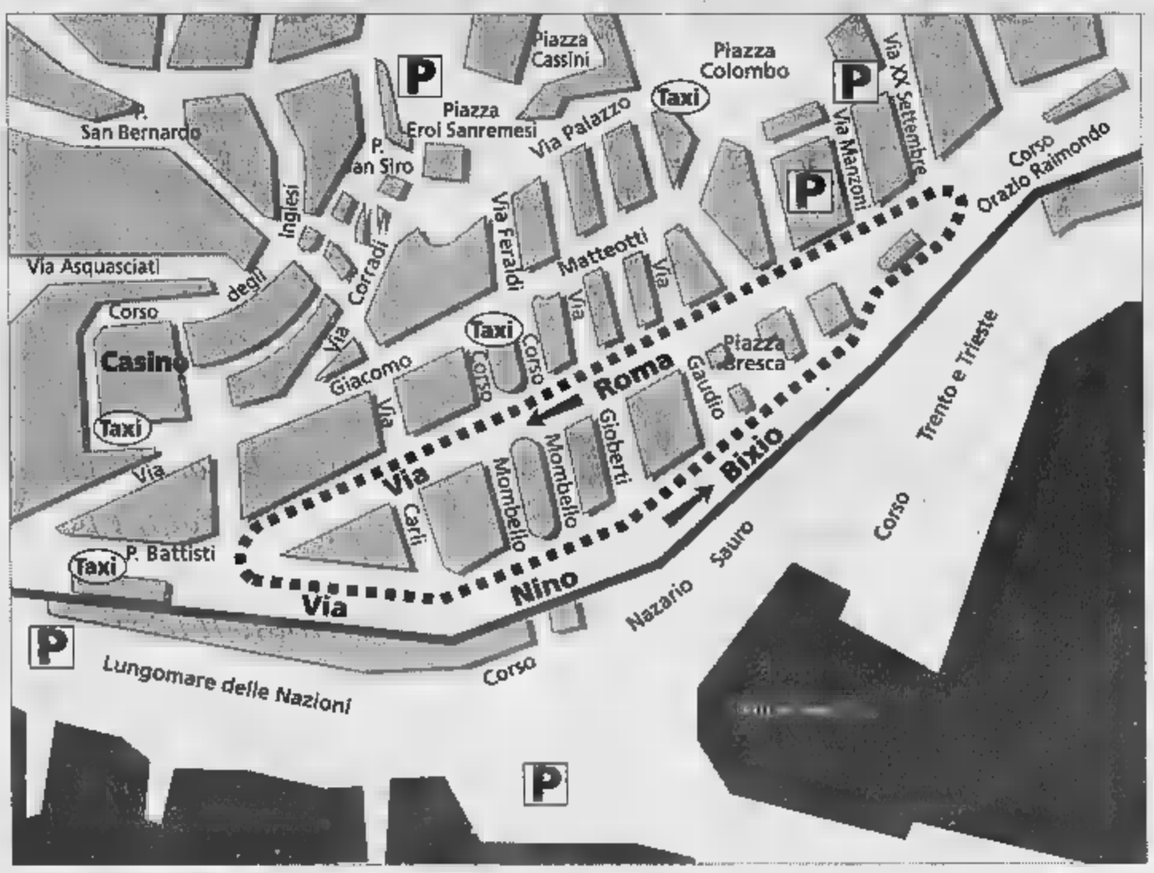

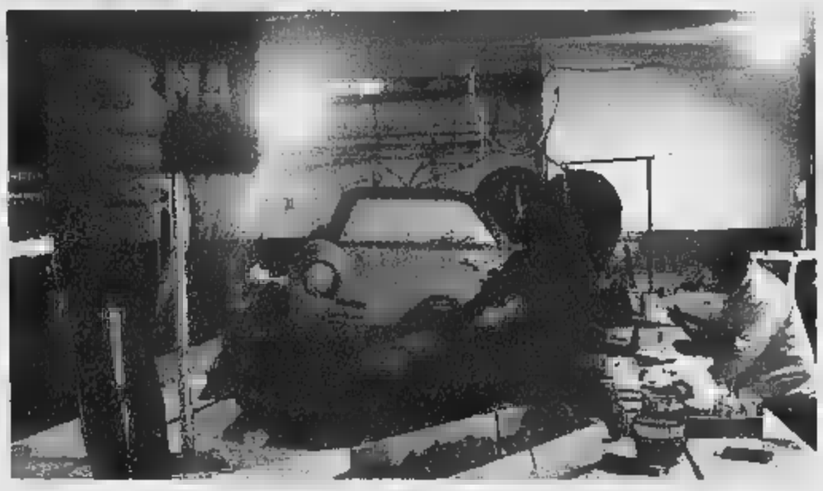

In alto ultimi ritocchi ad una Ferrari Dino realizzata con migliaia di fiori su uno dei [illegible] che sfileranno oggi fra le 10.30 e le 13.30 Qui sopra la vera 246 Gt Dino del 1967 abbinata al [illegible] Taggia - Arma

Dovranno incoronare il vincitore

Anche Maffucci fra i 9 in giuria

SANREMO. Nove i componenti della giuria che deciderà a chi assegnare la vittoria fra i carri partecipanti al corso fiorito. Sono Piero Ferrari, vice presidente della Ferrari auto, Antonio Maffucci, consulente Festival 2001 per la Rai, Victor Balestreri, direttore amministrativo Rai 3, Gabriele Boscetto, presidente della Provincia, Giovenale Bottini, sindaco di Sanremo, Antonio Bissolotti, [illegible] a Turismo e Manifestazioni, Claudio Bagnoli, assessore alle Attività produttive, entrambi del Comune di Sanremo, Enzo Colantonio, consigliere comunale di Forza Italia e presidente del Consorzio per le deleghe in agricoltura, Guido Calvi, preside scuola floricoltura «Aicardi».

Il compito dei giurati non sarà facile poiché, stando alle testimonianze di chi è riuscito a vedere i carri ieri sera (seppure non [illegible] ultimati), si presentano tutti molto curati e meritevoli. [m. c.]

Primo posto del liceo di Takaoka

Bande: successo per il Giappone

SANREMO. Quattordici volte camp[illegible] del Giappone ed ora anche vincitore del Festival internazionale delle bande di Sanremo. E' il gruppo Commercial Hight School Band di Takaoka. Un complesso che ha girato il mondo e che, per la prima volta, si è esibito in Italia. Secondo il caraibico Plastic System Band (Martinica). Fantastici i costumi, eccellente (ed elettrizzante) la musica. Terza la Show & Marching Band Dap, olandese, divisa in due sezioni: percussione e fiati.

Tutte le bande esibitesi ieri hanno comunque entusiasmato il pubblico. Diversissime fa loro con un unico denominatore: la musica. Ricordiamo le altre partecipanti: Banda e majorettes Stonava (Repubblica Ceca), Guggenmusik (Svizzera francese), Pennsylvania String Band (Usa), Banda e majorettes Ltvinov (Boemia), Samba Coqueiro (Portogallo), Scottish Pipe Band (Scozia), Banda e majorettes Supernova (Ungheria), Les Saltimbanques (Francia). Fuori concorso [illegible] Coro folk Rio (L'Aquila), Canta e Sciuscia Sanremo e Banda Città di Sanremo. [m. c.]

Tredici carri, trionfo del rosso Ferrari

Ciascun partecipante abbinato a un bolide di Maranello

SANREMO

Dodici i Comuni della Riviera in gara, più Sanremo, padrona di casa, che parteciperà al Corso fiorito, fuori concorso. Questo l'ordine di uscita dei carri: Vallecrosia, abbinato alla Ferrari [illegible] Tour de France del 1957. Per l'addobbo [illegible] stati utilizzati 6 mila fiori e un quintale fra mimosa, ginestra e fronde. Proporrà la nascita della Fiat 500, l'utilitaria per tutti. Ventimiglia, Ferrari 275 Gth4 del 1964. E' l'Italia del boom: a Milano viene inaugurata la prima metropolitana del paese. Un trionfo di fiori: 18 mila garofani rossi, 8 mila garofani gialli e due quintali di fronde. Taggia, Ferrari 246 Dino Gt: 1967, Barnard effettua il primo trapianto di cuore sull'uomo della storia. Si aprono [illegible] frontiere nella [illegible] L'evento sarà illustrato con 14 mila garofani, rose, gerbere, Laigueglia, Ferrari 365 Gtb e Daytona: 1968, anno della contestazione giovanile. Una «rivoluzione» caratterizzata da 18 mila garofani, 8 mila iris, 2 mila gerbere, 8 mila mazzetti di gipsophila, 30 kg di mimosa. Riva Ligure, Ferrari 365 Gta BB: 1971, il Parlamento approva la Legge sul divorzio, cambia il costume della società italiana. Sul carro 40 mila fiori, dei quali 20 mila garofani. E [illegible] prato all'inglese. Ospedaletti, Ferrari [illegible] Gto: 1984, Napoli e Maradona, la città scopre il [illegible] uomo simbolo. Il campione argentino sarà illustrato con 22 mila garofani e 10 mila fra gerbere, anturium, lilium, fiori di pesco, strelizie e mimosa. Villanova d'Albenga, Ferrari F40: 1987, nasce l'aereo Piaggio P 180 e si vola in Ferrari. Cinquantamila i fiori utilizzati. Santo Stefano al Mare, Ferrari 512Tr: 1994, sugli schermi di tutto il mondo appaiono i dinosauri di Jurassic Park. Una scenografia con 40 mila fiori. Andora, Ferrari F50: 1995, Windows inaugura la nuova [illegible] dell'informatica. Per illustrare l'evento, 15.mila garofani rossi, 1500 iris blu, e un arcobaleno con iris, rose, calendule, giunchiglie, giacinti e viole. Bordighera, Ferrari 550 Maranello: 1996, gli astronomi scoprono la cometa Hale-Bopp, fra leggenda e realtà. Per la cometa 50 mila fiorellini secchi e 5 mila tralci di ginestra. Seborga, Ferrari 360 Modena: 1998, l'Euro è il primo passo concreto verso l'Europa unita. La moneta europ[illegible] sarà illustrata [illegible] e mila fiori e altrettanti fiori secchi, topini, fibre vegetali e semprevivi. Sanremo, Logo Ferrari: 1947, Enzo Ferrari costruisce la [illegible] prima vettura. La Ferrari inizia l'invasione del mondo. L'allestimento è ancora «top secret» [g. p. m.]

Piume e lustrini per una delle componenti della banda dei Caraibi (in alto) che ha sfilato ieri pomeriggio e, qui a fianco, il carro di Seborga, dedicato alla canzone del Festival «4 marzo 1943» di Lucio Dalla che si è aggiudicato l'edizione di «Sanremo in fiore» del Duemila

AZIENDA ARREDAMENTO CASA
in Albenga
assume a tempo indeterminato
1 [illegible]
VENDITORE
militesente con esperienza nel settore
[illegible] curriculum vitae a:
C.P. 131 Ufficio Postale
Piazza Petrarca - 17031 [illegible] SV

ECONOMICI
GRUPPO IMMOBILIARE in forte [illegible] sione [illegible] filiali in Piemonte, Liguria e Lombardia ricerca funzionario [illegible] vendita (per nuova [illegible] Liguria [illegible] Alassio, Albenga, Laigueglia, Andora). Condizioni economiche [illegible] sicuro interesse.
Tel. 011.504.333 - arcase@arcase.it

Per la pubblicità su:
LA STAMPA
PK publikompass
18100 IMPERIA - Via Alfieri, 10
Tel. 0183.273.373 - Fax 0183.298.206

Unione Europea
DGV FSE
Ministero del Lavoro e della Previdenza Sociale
UCOFPL
Regione Liguria
Provincia di IMPERIA

PROVINCIA DI IMPERIA - REGIONE LIGURIA - ENDFORM LIGURIA

Nell'ambito [illegible] programma operativo obiettivo 3 - Progetto Quadro 11 - anno 1999 [illegible] organizzato dal Centro di formazione professionale Endform Liguria presso [illegible] scuola [illegible] Imperia Via Privata Gazzano 24 un [illegible] per

[illegible] NUOVE ATTIVITÀ IMPRENDITORIALI [illegible]
A [illegible] INSERIRSI [illegible] MERCATO DEL LAVORO

Destinatari: n° 12 donne disoccupate diplomate
Titolo [illegible] studio diploma [illegible] scuola media superiore (5 anni)
Requisiti: iscrizione alle liste di collocamento; [illegible] non inferiore ai [illegible] anni alla data di scadenza del bando
Durata: n° 360 ore

Al termine del corso verrà rilasciato attestato [illegible] Frequenza e Profitto

Le domande di iscrizione devono [illegible] presentate presso la segreteria [illegible] Centro [illegible] Liguria presso la Scuola Edile, via [illegible]vata Gazzano 24 - Imperia telefono 0183.710947 entro le [illegible] 12,00 del 12/02/01. [illegible] segreteria [illegible] aperta [illegible] 10.00 alle ore 12.00 [illegible] dalle ore 14.30 alle ore 16.30.

NOTA: Si informa che [illegible] previsti incentivi diretti [illegible] coloro che, ultimato il corso con profitto, avvieranno un'attività imprenditoriale nei term[illegible] previsti dalla circolare di formazione Professionale.

I candidati per [illegible] ammessi [illegible] [illegible] dovranno sostenere apposite prove [illegible] ed in [illegible] sede saranno verificati i requisiti soggettivi per la partecipazione al corso.

Presso l'Ente gli interessati possono verificare i contenuti e la modalità dei criteri di selezione.

[illegible] è completamente gratuito, ed ai partecipanti verranno forniti tutti i sussidi didattici necessari.

FONDO SOCIALE EUROPEO - MINISTERO DEL LAVORO E DELLA PREVIDENZA SOCIALE
REGIONE LIGURIA

Le grandi Tavole del Mondo

ENOTECA
Contratto
CANELLI

Appuntamento con la Cucina Internazionale d'Autore

Le Grandi Tavole del Mondo è un viaggio emozionante all'interno della civiltà della cucina internazionale; durerà un anno intero e sarà segnato ogni mese dall'incontro ravvicinato con la cucina di un grande Chef, italiano o straniero, che permetterà di conoscere le radici di quei piatti strettamente legati al territorio di provenienza e di individuare chi e che cosa li ha ispirati. L'itinerario si svolgerà in collegamento profondo con le regioni di confine, con gli alpeggi, i porti, i fiumi, gli orti e con la fantasia di 10 Chef che si passeranno il testimone nella cucina dell'Enoteca Contratto, palcoscenico di questo spettacolo illuminato da grandi stelle della gastronomia mondiale. Nel corso dei diversi appuntamenti con le culture gastronomiche dei paesi che sfileranno a Canelli durante tutto il 2001, i grandi vini Contratto sposeranno ognuna delle diverse preparazioni di questo progetto ambizioso e inusuale e renderanno il viaggio ancor più affascinante.

La partecipazione alle cene avviene esclusivamente tramite prenotazione telefonica. **Programma 2001** Per prenotazione 0141 823349 nei seguenti orari: 9-12, 14-18, dal lunedì al venerdì.

Sabato 13 Gennaio
Ore 20.00
Jean-André Charial
Ristorante Oustau De Baumanière
Les Baux-De-Provence - Francia

Sabato 3 Febbraio
Ore 20.00
Gianluigi Morini e Valentino Marcattilii
Ristorante San Domenico
Imola - Italia

Sabato 3 Marzo
Ore 20.00
Maria Salcuni e Silvano Santandrea
Ristorante La Tenda Rossa
Cerbaia - San Casciano Val di Pesa - Italia

Sabato 31 Marzo
Ore 20.00
Gualtiero Marchesi
Ristorante Gualtiero Marchesi
Erbusco - Italia

Sabato 5 Maggio
Ore 20.00
Alain Senderens
Ristorante Lucas Carton
Parigi - Francia

Sabato 2 Giugno
Ore 20.00
Piero Selvaggio e Angelo Auriana
Ristorante Valentino
Santa Monica - California

Sabato 8 Settembre
Ore 20.00
Carme Ruscalleda
Ristorante Sant Pau
San Pol de Mar - Spagna

Sabato 6 Ottobre
Ore 20.00
Antoine Westermann
Ristorante Buerehiesel
Strasburgo - Francia

Sabato 3 Novembre
Ore 20.00
Jean Louis Neichel
Ristorante Neichel
Barcellona - Spagna

Sabato 1 Dicembre
Ore 20.00
Heinz Winkler
Ristorante Heinz Winkler
Aschau - Germania

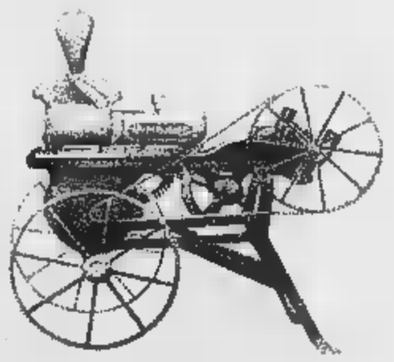

ENOTECA CONTRATTO
VIA G. B. GIULIANI, 1 - 14053 CANELLI (AT)

SAI
La Compagnia Della Tua Vita
LA STAMPA
BANCA C.R. ASTI
Cassa di Risparmio di Asti S.p.A.
www.caastiblu.it
Slow Food

L'assessore al Bilancio: «Adeguamento necessario, eravamo fermi dal '98»

Taggia, aumenta la tassa rifiuti

Per tutti, privati e non, un ricaro del 22 per cento

Corradi

TAGGIA

Stangata Tarsu. La tassa sui rifiuti solidi urbani, quest'anno aumenterà del per cento. Un'impennata che non mancherà di suscitare proteste e polemiche. Per le abitazioni è previsto il pagamento di 4.750 lire metro quadrato contro le 3900 dell'anno scorso, gli uffici 7700 (6300), gli alberghi 7000 (5750) i ristoranti e pizzerie ben 21.050 contro le 17.250 del Duemila.

«Il ritocco della tassa è misura necessaria - afferma l'assessore Bilancio tributi Mario Manni - che ci viene imposta per legge. Un provvedimento che dobbiamo adottare nostro malgrado. Infatti, entro il 2004, siamo obbligati costretti a coprire per intero i costi di esercizio».

L'ultimo aggiornamento risale al dicembre 1998 quando la Tarsu venne aumentata del 15%. Ma, nonostante il forte incremento attuale, la quota dei costi sostenuti dal Comune sarà coperta non oltre l'80%: proprio due anni fa.

Nel 2000 Taggia ha speso per il servizio (che prevede raccolta smaltimento), 4 miliardi e 342 milioni. Nel 2001 la spesa salirà a 4 miliardi e milioni. Proprio l'aumento dei costi rende vano l'avvicinarsi a quel 100% previsto dalla legge fra spese e introiti.

Aumenti in vista per la tassa smaltimento rifiuti solidi urbani a Taggia

In particolare nel corso del 2001 un miliardo mezzo se ne andranno nello smaltimento (l'anno scorso un miliardo 516 milioni) e miliardi e 823 milioni nella raccolta (2 miliardi 463 milioni). Crescerà la somma da destinare allo smaltimento del verde (110 anziché 101 milioni) mentre per quella delle pile sarà ancora di 71 milioni.

Queste le nuove tariffe che, ricordiamo, si calcolano per ogni metro quadrato superficie dei locali. Abitazioni 4750 lire; cantine, garage, magazzini e soffitte 2700; autorimesse, parcheggi a pagamento 3600; associazioni culturali, politiche, sindacali 4200; circoli ricreativi, sportivi, palestre 4200; stazione ferroviaria 4900; alberghi, residence, pensioni case di cura di riposo 7000; campeggi 7000; stabilimenti balneari (escluso bar) 5600; sale da ballo 11.200; bar, birrerie dehor 16.850; ristoranti, pizzerie dehor 21.050; vendite di fronde verde 14.050; supermercati 21.050; esercizi commerciali generi alimentari 26.650; pasticcerie, panetterie, gastronomie e rosticcerie 15.450; distributori carburanti 5600; banchi vendita all'aperto: da 11.950 a 26.650.

A questo punto, per tutti, diventa facile calcolare quanto dovrà essere versato per la tassa nel 2001.

Se da una parte la tassa smaltimento diventa molto cara, dall'altra, almeno, i contribuenti taggesi verseranno gli stessi importi dell'anno scorso per quanto concerne l'Ici e i servizi domanda individuale.

ESPOSTO SUL DIFENSORE CIVICO

Un esposto al Coreco perchè analizzi la procedura adottata dalla maggioranza per la nomina del difensore civico di Sanremo. A firmare il documento chiedere il parere di legittimità è la minoranza compatta. I consiglieri Cassini, Ivaldi, Faraldi, Andracco, Sciolè e Russo abbandonato i lavori del Consiglio, lo scorso 12 dicembre, quando la maggioranza aveva in pratica «imposto» il proprio candidato. L'appello Coreco sostiene un vizio di legittimità di un articolo de regolamento del Consiglio: in pratica l'opposizione avrebbe dovuto sapere con dodici ore anticipi, essendo argomento all'ordine del giorno, le intenzioni di maggioranze e giunta in relazione alla nomina del difensore civico. «Crediamo inoltre - spiegano i consiglieri - che si sia proceduto all'ennesima nomina politica non, come accaduto in altri enti locali, in una scelta ponderata. Palazzo Bellevue non ha infatti affisso avvisi per vagliare le eventuali candidature alla del difensore civico, una figura che dovrà tutelare il cittadino di fronte all'amministrazione in carica e, inoltre, che vigilerà sulle procedure degli atti amministrativi. In questo modo Sanremo si è vista imporre un unico candidato senza che venisse depositato un nome o almeno un sintetico curriculum del prescelto». [g. ga.]

NOTIZIE FLASH

SALUTE

Nuovi controlli sulla presenza dell'amianto

Saranno monitorati non solo i tetti e i soffitti ma anche i pavimenti che potrebbero contenere amianto. La giunta ha impartito un apposito incarico all'ingegnere Michele Russo di Imperia che già sta svolgendo una di controlli proprio su tetti e altre strutture. L'azione di controllo sarà così estesa alle pavimentazioni in linoleum. [m. c.]

TAGGIA

Ordinanza demolizione per una alle Periane

Secondo accertamenti avrebbero costruito 200 metri di in più, non autorizzati. Sono Tiziana a Luca Zunino. La struttura si trova in regione Periane, nel comune di Taggia. Il sindaco Lorenzo Barla ha ora firmato un'ordinanza di demolizione. [m. c.]

LAVORO

Venti milioni pubblici alle cooperative di garanzia

Un contributo di 20 milioni ciascuna è stato assegnato dal Comune alle cooperative di garanzia «Riviera ligure» e «Riviera dei fiori». Ciò per la loro opera, a favore delle imprese, per l'accesso al credito. [g. ga.]

TRIORA

Crollo a Palazzo Capponi, il comune dispone controlli

Crollato, a Triora, un muro dello storico Palazzo Capponi. Il Comune ha provveduto a predisporre una serie di controlli. «Un segno - commenta amaramente il sindaco Antonio Lanteri - della situazione patologica del centro storico». [m. c.]

TAGGIA

Incontro storia locale a cura di Franco Gallea

Una conferenza su «I pirati turchi e barbareschi nel Mar Ligure nel secolo XVI» tenuta oggi alle 16, a Palazzo Lercari di Taggia, dal professor Franco Gallea. L'iniziativa del Centro culturale tabiese del Comune di Taggia. [m. c.]

SOLIDARIETA'

All'istituto Duncan il corso per «educatore alla pace»

Un corso, gratuito, per «educatore alla pace» è stato organizza-to dall'International association of education for world peace ligure che ha sede nell'Istituto Duncan di Bussana. Per informazioni rivolgersi allo 0184/514955. [m. c.]

Convocata l'assemblea dell'«Ekoclub» di Sanremo

L'assemblea dei soci dell'Ekoclub, associazione protezione ambientale, è convocata per giovedì 15 febbraio alle 21 nella provinciale Fipsas in via Volta . Dopo la relazione del presidente Giampiero Borgna saranno rinnovate le cariche sociali. [m. c.]

Mezzi pubblici in tilt per un'ora e intervento di Riviera Trasporti e polizia municipale

Camion impigliato nei cavi del filobus

Allarme per un bilico ieri mattina in corso Cavallotti

SANREMO

Rete filoviaria in tilt ieri mattina per un incidente avvenuto in Cavallotti quando un bilico che stava trasportando un autocarro danneggiato rimasto impigliato nei cavi dell'alimentazione dei mezzi pubblici.

L'emergenza è scattata poco dopo le 9, nel tratto di Aurelia tra il commissariato di polizia rondò Garibaldi. In strada si vissuti anche attimi di paura soprattutto per i due autisti dell'autoarticolato rimasti immobili nell'abitacolo per il timore rimanere folgorati qualora tentato di scendere. L'incidente ha visto paralisi e rallentamenti al traffico filoviario urbano per circa un'ora e ha portato a serie ripercussioni anche a quello automobilistico.

A risolvere l'emergenza sono stati gli operai della Riviera Trasporti che con un «camion ponte» sono riusciti disincastrare il bilico. A toccare i cavi è stato il rivestimento in lamiera dell'autocarro danneggiato (per un attentato avvenuto nei mesi scorsi) che gli autisti dovevano portare in un'officina per le necessarie riparazioni. Nel primo tratto di Aurelia il trasporto pesante non aveva riscontrato problemi che sono sorti invece quando è arrivato in prossimità del centro di Sanremo, quando l'altezza dell'asfalto è evidentemente cambiata riducendosi e portando al contatto tra le lamiere e i cavi. Nessun problema, comunque, per il sistema di sicurezza della Riviera Trasporti che non appena è scattato il corto circuito ha isolato automaticamente la porzione di linea interessata.

Ad occuparsi dell'incidente sono state anche le pattuglie della polizia municipale. I vigili Palazzo Bellevue hanno elevato una contravvenzione «salata» al conducente, una multa superiore al milione. L'autista rischia inoltre, a fronte del pericolo provocato, il ritiro della patente, il sequestro dell'automezzo pesante la segnalazione procura per interruzione di pubblico servizio. [g. ga.]

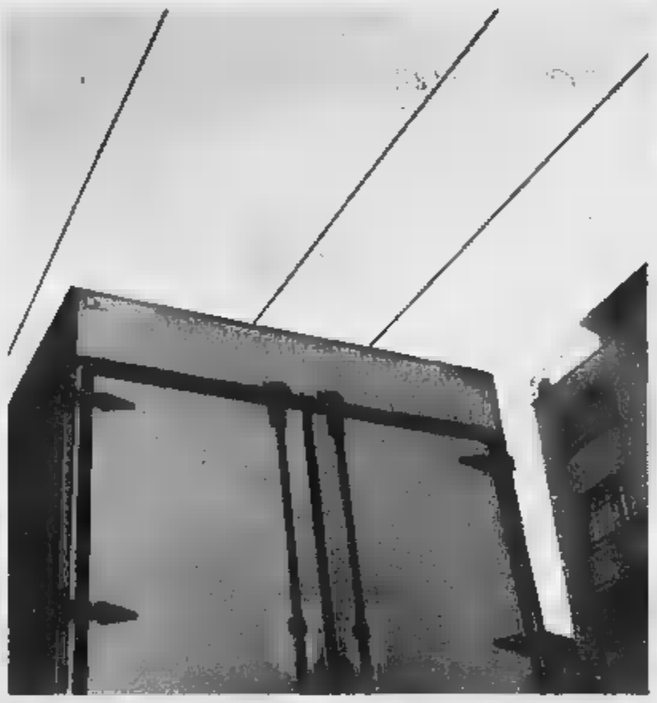

Tre immagini dell'emergenza scattata ieri in corso Cavallotti
A sinistra l'autocarro impigliato nei cavi della rete filoviaria
qui sopra il traffico in tilt a Rondò Garibaldi e il bilico bloccato
sotto il pesante immobilizzato (FOTOSERVIZIO MANRICO GATTI)

Arriverà il 7 febbraio

Franco Barberi rinvia la visita a Ceriana

CERIANA. direttore dell'Agen- di Protezione Civile Franco Barberi per domani mattina a Ceriana ha rinviato la trasferta in Liguria febbraio. La visita rimane comunque legata alla presentazione ufficiale del centro monitoraggio dell'emergenza idrogeologica che interessa il paese dell'entroterra della Riviera. Barberi sarà accompagnato dal prefetto Giuseppe Montebelli e dal professor Franco Siccardi, presidente dell'unità di crisi che occupata del Ponente e, al tempo stesso, ideatore del complesso di apparecchiature di tester che serviranno a tenere costantemente sotto controllo la situazione del territorio nel comprensorio di Ceriana. La centrale, che verrà vigilata da geologi tecnici Comune si avvale, tra l'altro, di un sofisticato pluviometro collegato ad un computer di una rete di tester per verificare lo stato delle spaccature nel terreno in prossimità delle aree a rischi. In caso di necessità la strumentazione permetterà di far scattare largo anticipo l'evacuazione preventiva degli abitanti abitazioni in pericolo. [g. ga.]

Da domani all'Asquasciati

Ciclo di conferenze sull'alimentazione biologica a scuola

SANREMO. L'educazione all'alimentazione biologica entra nella scuola. Succede domani martedì nella biblioteca delle elementari «Asquasciati», in via Panizzi 14, dove esperti nutrizionisti terranno alcune conferenze. Un'iniziativa, principalmente indirizzata agli insegnanti, del secondo Circolo didattico, dell'Aiab Imperia della Federconsumatori.

Dalle 17 alle 19 interverranno la dottoressa Roberta Roggeri, specialista in Scienza dell'alimentazione sul «Principi di una alimentazione»; Mario Buccella, presidente dei produttori biologici della Liguria su «L'agricoltura biologica», Lorenza Labriola, maestra, su «Un esempio di esperienza didattica».

Martedì altri interventi, questa volta dalle 21 alle 23, del dottor Elio D'Annunzio, del responsabile Aib Liguria Emilio Busca e del produttore biologico Raffaello Brembilla. [m. c.]

Un gruppo Folk aveva scheggiato le vetrine in via Palazzo

Il Comune è citato in giudizio per danni causati dai «botti»

Doveva essere uno spettacolo, con «botti» lampi per contribuire ad animare l'atmosfera festaiola del Festival. E' finita con una denuncia per danneggiamenti e una richiesta danni per una ventina di milioni. L'azione legale è partita da un gruppo di commercianti di via Palazzo ed è approdata Tribunale davanti al Giudice di Pace.

I fatti risalgono allo Festival del canzone. Quando intervenne un gruppo folkloristico di Velletri gli «El Bal des Diables». La loro «specialità» era quella di far esplodere, di notte, petardi di varie dimensioni e potenza. Uno spettacolo per lo più molto gradito. Che anche fra i sanremesi e gli ospiti del Festival incontrò apprezzamenti. Ma, in via Palazzo, cose non sono andate per il giusto forse perché, essendo la strada molto stretta, i residui di polvere pirica e ancor peggio gli stessi petardi, sono finiti sulle vetrine di molte negozi. A detta dei titolari (e anche stando alle perizie presentate dai commercianti) danneggiandole. solo annerendole ma in qualche anche scheggiandole. Al punto da costringere i commercianti a sostituirle.

La salumeria Merlini-Crespi, ad esempio, avrebbe riportato un danno per 7 milioni. Tanto è vero che l'avvocato Vinicio Tofi, sui si è rivolta, ha citato il Comune direttamente in Tribunale. Ci sono poi i casi di altri cinque esercizi per i quali, avendo riportato presunti danni ciascuno per meno di cinque milioni, la richiesta di risarcimento è stata avanzata presso Giudice di pace. Sempre tramite l'avvocato sanre Vinicio Tofi. Sono Max di Coem, Franco Moda Maglie, Immobiliare Flora, Calzedonia Prince e La Bottega del caffè. [m. c.]

Interventi nei boschi

Il Taggia apre la «caccia» alla processionaria

TAGGIA. Caccia libera alla processionaria. Nei boschi di Taggia sta per partire una azione contro il parassita che sta lentamente distruggendo i boschi di pini marittimi del Mediterraneo. Sedici volontari pronti sparare ben 5000 cartucce.

La «caccia» consiste nel centrare i pallini i nidi in modo da spazzare via le larve.

Il Comune ha acquistato 3000 cartucce, per spesa di 900.000 lire, mentre altre cartucce state fornite, gratuitamente, dalla Federcaccia. A sparare saranno poi sedici volontari, muniti di regolare porto d'armi e relative assicurazioni, che percepiranno un rimborso spese di 100.000 lire ciascuno.

Si comincerà a sparare a febbraio. L'azione, avviata qualche anno fa, ha fornito ottimi risultati bloccando il propagarsi della processionaria. [m. c.]

IL MITO DELLA MONTAGNA IN CELLULOIDE

LUIS TRENKER

REGIONE PIEMONTE e MUSEO NAZIONALE DELLA MONTAGNA - CAI TORINO
con CLUB ALPINO ITALIANO / FONDAZIONE CRT / MOVIEMAN PRODUCTIONS / con la collaborazione di
CITTÀ DI TORINO / TRANSIT FILM / FRIEDRICH WILHELM MURNAU STIFTUNG / L'ADIGE / IL MATTINO
sotto gli auspici dell'INTERNATIONAL ALLIANCE FOR MOUNTAIN FILM

TORINO / MUSEOMONTAGNA / 15 DICEMBRE 2000 / 16 APRILE 2001

LA STAMPA

Rock Anni '80 a Gattorna con la Gang Bang, cover al New Bulldog di Serra Riccò

Al Matilda c'è il «principe» dei dj

Claudio Bisio-Malaussene, risate al Modena

Il numero dei dj italiani J.T. Vannelli, del Supalova Club di Milano, ospite della domenica sera al Matilda, il rock anni della Gang Band all'Alzati Lazzaro di Gattorna, Claudio Bisio in «Monsieur Malaussene» al Modena di Sampierdarena, fra i principali appuntamenti della serata Genova in provincia.

IL LAMPIONE. Music live e successi internazionali con Chico, nell' american disco-bar in Via Oberdan, Nervi.

Ultima replica, questa sera alle 21, al Teatro Modena Sampierdarena, dello spettacolo «Monsieur Malaussene», di Daniel Pennac, con Claudio Bisio, per la regia di Giorgio Gallione. Ingresso lire 35 mila e 30 mila.

ARSENALE. Musica, drink, colazioni alla genovese al nuovo Cafè Arsenale, in Piazza della Commenda.

BELLE. Concerto del Gruppo Popolare e i Musetta, alle 16, all'Oratorio Sant'Antonio Abate.

Musica, animazione divertimento il dj Spillus, questa sera alle 22, al Barfly, in Via Chiabrera, nel centro storico genovese.

NEW BULLDOG. Cover rock con la band dei B Side, alle 22,30, nel locale di Serra Riccò.

BLUES HOUSE PUB. Musica, spuntini, paninoteca, drink, nel locale di Via Orsini.

FOLLIA. Musica, aperitivi, spuntini nel locale non-stop di Via dei Mille, a Quarto.

CRAZY Musica dal vivo alle 23, all'american restaurant musica bar Crazy Bull Cafè, in Via Degola, a Sampierdarena.

LIQUID CAFE'. House music con il dj Aldino, alle 22, al Liquid Art Cafè, in Piazza Savonarola (da Corso Torino).

Ristorante, american bar, drink, musica , 22,30, nel locale di Piazza Piccapietra.

Musica commerciale revival anni '60, '70 e '80 lo show di J.T.Vanelli del Supalova Club di Milano, alle 23, nella discoteca Via Brigate Salerno, a Genova-Sturla.

Danze, enoteca, ristorante e animazioni al Matilda Cafè, in Via D'Annunzio, in Piazza Dante.

MARCO. Musica anni 70, ristorante, american bar nella grande discoteca di Corso Italia.

DA GIACOMO. Cucina ligure, italiana e internazionale, piano bar e animazioni, nel ristorante di Corso Italia riparato con la gestione del patron Tonino Rocca.

LA Musica dal vivo revival, cucina vini nel locale di Via Piacenza, Staglieno.

Musica dal vivo, spuntini, birre giochi, alle 22,30, nell'australian-pub Koala di Sampierdarena , in Piazza Palmetta (Via Walter Fillak).

MAIS. A Sturla, musica d'ascolto e soft , successi internazionali alle 23, al Mais, a Sturla.

Musica live con Marco Basso Tony Vetia Palacios, specialità gastronomiche base di funghi, carni pesce, drink, nel locale di Carignano.

TUMBLER. Discobar, paninoteca, birre alla spina, musica nel rinnovato locale di Sestri Ponente.

BIG BEN. Laser juke box, innumerevoli tipi e marche birre, crepes e piatti freddi, cocktail e drink nello storico locale di Sampierdarena che offre anche una vasta scelta di rhum e whisky.

BAR BERTO. Aperitivi all'aperto e spuntini nel locale di Piazza delle erbe, nel centro storico genovese.

SOPRAVIAVENTI. Discobar, ristorante, drink e karaoke nel locale genovese del Ponte Monumentale, in Via XX Settembre, vicino alla chiesa di Santo Stefano.

Musica, drink spuntini nel locale terrazza nella passeggiata a mare di Nervi.

RAPALLO. Salsa merengue, alle 21, alla discoteca Villa Porticciolo di Rapallo. Birre, gare di freccette, musica al Gallo Nero, in Via Magenta, nel centro storico, dink e Internet al sul lungomare.Karaoke e musica live al Mistral, sul lungomare, drink e Web all'Isterica, all'uscita del casello autostradale. Drink, videogiochi, spuntini, calcio in televisione, all'Ultima Spiaggia, San Michele di Pagana.

LAVAGNA. Tapas in libertà, alle 22, all'Hola !, a Cavi di Lavagna.

CHIAVARI. Aperto anche oggi, sul lungomare Chiavari, il Blue Seagull English Pub, discopub, birreria, bruschetteria, maxischermo tivù satellitare.

RECCO. Aperitivi, musica, spuntini, gelati, al Dream Bar di Recco; in Lungomare Bettolo.

LEVANTE. Musica commerciale allo Schooner, nel porticciolo, danze, animazioni e drink nelle tre piste della Piscina dei Castelli, piano bar all'Andechs.

LAZZARO. Cover rock anni '80 con la Gang Band, alle 22,30, nel discobar-paninoteca di Gattorna, in Val Fontanabuona. [m. b.]

Claudio Bisio torna a indossare i panni di Monsieur Malaussene: appuntamento al Modena

NOTE

GENOVA

Giovani registi genovesi crescono

Si è conclusa la prima settimana di lavorazione del film «Quore», scritto e diretto dalla genovese Federica Pontremoli, già premiata sceneggiatrice con il Nastro d'Argento. Il film, prodotto dalla Interfilm di Roma sarà ultimato . Fra gli interpreti: Gigio Alberti, Mariella Valentini, Andrea Cambi, Ugo Dighero, Anna Meacci, Remo Remotti.

ALPINI

Concorso fotografico Francesco Leoni

Ultimi giorni per iscriversi al concorso fotografico «Francesco Leoni, fotoreporter alpino», intitolato «Una cartolina per l'adunata». C'è tempo fino a mercoledì per far pervenire le diapositive ad Andrea Sampietro, via Paolo Borsellì, 28/10 Genova. Il tema del concorso, in vista del grande raduno degli alpini in programma maggio nel capoluogo ligure «Genova: immagine di una città».

CORTE

Nuovo omaggio a Giuseppe Verdi

Domani sera alle 20,30, al Teatro della Corte di Genova, terzo ultimo appuntamento con il ciclo d'incontri «Giuseppe Verdi: la drammaturgia dell'opera», organizzato dal Comitato per Celebrazioni Verdiane Genova 2001 dal Teatro di Genova, in collaborazione il Carlo Felice e la Banca Carige. La serata sarà condotta dal critico teatrale Masolino D'Amico.

EXPO

Il Teatro Ateneo alla «De Amicis»

Oggi alle 16,30, alla Biblioteca De Amicis, ai Magazzini del Cotone del Porto Antico, esercitazione di teatro didattico il Teatro Ateneo.

Giro del mondo all'Orto Botanico

Apertura straordinaria, oggi dalle 10 alle 15, dell'Orto Botanico Clelia Durazzo Grimaldi, a Villa Pallavicini di Pegli, dove è in programma il giro del mondo tra le piante. L'ingresso visita tematica costa 10 mila lire, ridotti mila.

DIALETTALE

Teatro in vernacolo Sampierdarena Molassana

Va in scena oggi alle 16, al Teatro del Tempietto, in Via Carlo Rolando, a Sampierdarena, la commedia dialettale «Fummo in ti euggi», di Vittorio Nattino, con gli attori della Compagnia del Castellaro. Ingresso lire 10 mila. All'Auditorium di Via Allende, Molassana, va in scena oggi alle 16, la commedia dialettale «Se t'agguanto 'na quaterna», di Athos Setti, per la regia di Bruno Peytrignet, con gli attori della Compagnia Sad. Ingresso lire 9 mila. [m. b.]

MUSICA E SOLIDARIETA'

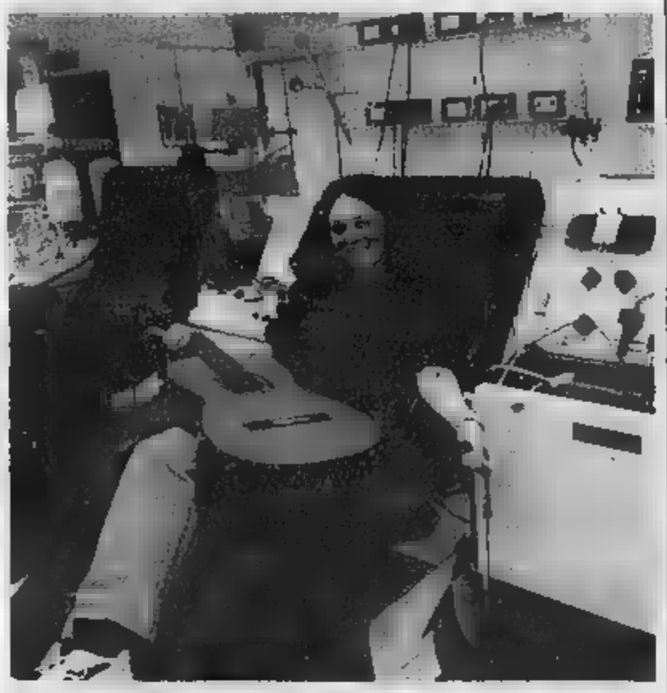

La chitarra di De Andrè al S. Martino

Le ballate di Fabrizio De Andrè hanno fatto da colonna sonora, ieri mattina, al Centro trasfusionale di San Martino, in occasione dell'esposizione della chitarra del cantautore nell'ambulatorio di Immunoematologia. Molti gli ospiti intervenuti all'iniziativa promossa dall'associazione «Via Del Campo» la struttura sanitaria che ha voluto richiamare i cittadini sull'emergenza plasma. La chitarra che ha accompagnato De Andrè nei suoi ultimi tour, acquistata all'asta benefica Emergency, è stata suonata da Armando Corsi e da Max Manfredi. [m. b.]

L'attrice inglese, molto impegnata sul fronte umanitario, riceverà il Grifo d'oro della città di Genova

Vanessa Redgrave interpreta Shakespeare

Serata-evento al Carlo Felice con monologhi dalla «Tempesta»

GENOVA

Serata d'onore, a solidarietà, con Vanessa Redgrave, alle 21, al Teatro Carlo Felice di Genova che dopo «I Puritani» torna ad aprire le porte alla città e iniziative culturali. Un evento organizzato insieme la Provincia di Genova e il Circolo Culturale I Buonavoglia, nell'ambito del ciclo «I grandi personaggi al Carlo Felice», una rassegna che si propone portare a contatto diretto con il pubblico genovese tanti big del mondo dello spettacolo. Questa sera saranno immagini, parole musica per un'attrice di fama internazionale, ospite una Genova che si sta preparando, fra G8 2004, quando sarà Città Europea della Cultura, a una lunga serie iniziative che avranno al centro personalità della politica, delle cultura dell'arte livelo internazionale.

Per questo appuntamento genovese della Redgrave stato preparato video «A fior di pelle» che racconta la preparazione della e le tappe salienti della carriera dell'attrice e si conclude con un intervista realizzata da Franco Nero, per molti anni compagno.

La regia del video è di Carlo Manfredi, regista napoletano che con Vanessa Redgrave realizzò «Gli esuli», un oratorio per musica e testo andato nel giugno dello a Cava dei Tirreni. Al filmato, che si avvale della direzione artistica di Marta Bifano, con il montaggio di Bruno Oliviero, hanno collaborato «Ticks & Tricks» di Roma e «T.A.R.di Napoli De Marchi di Genova. Sul palco del Carlo Felice, Vanessa Redgrave interpreterà in italiano i monologhi di Prospero «La tempesta», di William Shakespeare e presenterà al pubblico, in anteprima mondiale, filmato di sua produzione sui bambini della Cecenia.

Vanessa Redgrave sarà accolta sul palco del Carlo Felice da Gianna Schelotto, presidente del Circolo I Buonavoglia, dal Sovrintendente Nicola Costa e presidente della Provincia Marta Vincenzi che le consegnerà un contributo a favore Sakharov Foundation, organizzazione internazionale che si occupa di aiuti favore dei bambini russi ceceni. Quella di aiutare i bambini in difficoltà nelle zone di guerra e più disagiate della Terra, per l'attrice è da molti anni un impegno importatissimo, legato a ogni sua presenza in galà come quello genovese, trasmissioni televisive, festival cinematografici.

Ma per l'attrice, questa sera al Carlo Felice anche riconoscimento tutto genovese: il Grifo d'Oro, l'onorificenza del Comune di Genova per sottolineare il valore artistico e culturale l'impegno sociale che hanno sempre caratterizzato la sua lunga carriera. Grifo d'Oro, già assegnato da Palazzo Tursi diverse personalità, sarà consegnato alla Redgrave dall'assessore alla Comunicazione del Comune di Genova Anna Castellano.

La serata-evento sul palcoscenico del Carlo Felice si concluderà con un concerto per pianoforte del maestro Giovanni Auletta che eseguirà quattro ballate di Chopin: in sol minore op.23-in fa maggiore/la minore op.38-in la bem. maggiore op.47 in fa minore op.52. Al termine del concerto, è in programma un brindisi nel grande foyer del teatro.

L'ingresso al Teatro Carlo Felice è libero, fino all'esaurimento dei posti disponibili. Qualche benefit in più lo avranno i del Circolo dei Buonavoglia che faranno richiesta di posti telefonando numero 010-54.51.748 per comunicare il proprio numero di tessera. [m. b.]

Vanessa Redgrave questa sera Genova: un video «racconterà» la sua carriera

Debutto martedì al Genovese con la regia del coreografo Franco Miseria e The Universe Orchestra con Cicci Santucci solista

Christian De Sica: ecco il mio tributo al genio di Gershwin

Un musical con sedici ballerini e venti musicisti, in scena anche Lorenza Mario

GENOVA

Christian De Sica sarà il protagonista, da martedì sera domenica, al Politeama Genovese, dello spettacolo «Tributo a George Gershwin», una commedia musicale in due tempi nata da un'idea Harold Troy e adattata per la scena da Claudia Poggiani. Dopo il successo di «Bodyguards», l'attore romano abbandona, ma solo momentaneamente, il cinema, per tuffarsi in una impegnativa prova teatrale, inseguita da molti anni e solo oggi realizzata.

Il musical «Tributo George Gershwin - Un americano Parigi», con sedici ballerini e una ventina di orchestrali, è soprattutto un recital che raccoglie le più belle canzoni di Gershwin, da «Summertime» «But not for me», con le coreografie e la regia di Franco Miseria. Il musical ambientato in una Parigi degli Anni 50 dove un gruppo di artisti vive la propria creatività e il proprio mestiere proponendo al pubblico i vari volti di Gershwin e di suo fratello Ira, autore dei testi di molte sue famose canzoni. Il pianista, con le sue battute, rispecchia fino in fondo l'ironia di Ira, il cantante invece un'altra faccia Gershwin: elegante, famoso, somigliante a un personaggio di Scott Fitzgerald.

Il musical è stato la forma teatrale preferita Gershwin, che ha scritto anche brani per valorizzare il tiptap. L'intento delle coreografie di Franco Miseria è quello di creare numeri mozzafiato sul contrappunto e l'orchestrazione del grande genio musicale del ventesimo secolo.

L'impostazione registica stesso Miseria, invece, amalgama recitazione, canto danza per ricreare, attraverso una storia, il senso della vita del grande maestro e della sua musica. Con Christian De Sica, che interpreta tantissime canzoni di Gershwin, recitano nel musical Lorenza Mario, la soubrette, Manuel Frattini, il primo attore, Monica Scattini e Paolo Conticini. Curiosamente, Christian de Sica nello spettacolo interpreta stesso. E tutto comincia in un teatro dove incontra gli amici con i quali metterà su il musical. Il primo ballerino è Orazio Caiti, del gruppo di ballerini solisti fanno parte Loris Zamboa, Goretta 'D'Addario, Americo Di Francesco, Daniela Ayala, Tiziana Lambo, Elisangela Marsullo, Alice Mistroni, Laurence Patris, Simona Samarelli, Christopher Scott Shaw, Claudia Ruspi, Cesare Vangeli. Li accompagnerà la The Universe Orchestra la tromba solista di Cicci Santucci.

Per il debutto genovese, l'attore ha rinnovato l'invito a Gino Paoli e signora, suoi grandi amici, che già erano andati ad applaudirlo alla prima di Milano. Lo spettacolo andrà scena al Politeama Genovese da martedì al sabato, le sere 21 , domenica, ultima replica alle 16. [m. b.]

Christian De Sica, Lorenza Mario e Manuel Frattini: tre star per Gershwin

Il concerto del cantautore al IV Festival internazionale

Guccini premiato a Varazze con il mandolino genovese

GENOVA

Francesco Guccini stato l'ospite d'eccezione del quarto Festival internazionale del mandolino di Varazze. Al termine della rassegna, a Guccini, è stato consegnato un Mandolino genovese, costruito dal liutaio Antonello Sacco. Lo stesso riconoscimento già stato assegnato in passato ad altri artisti fama internazionale, come Fabrizio De Andrè, Franco Battiato e Renzo Arbore, che ultimamente sta riscotendo successi in tutto il mondo la sua Orchestra italiana. A Varazze Francesco Guccini, accompagnato dalla storica band, ha cantato tutte le canzoni del suo ultimo album «Stagioni».

Due ore ininterrotte di canzoni, due di applausi da parte di un pubblico entusiasta formato da oltre millecinquecento persone. Naturalmente nel corso del concerto state tante le richieste di canzoni classiche del repertorio del cantautore: quindi arrivare «La locomotiva», seguita da «Autogrill», «Il vecchio e il mare». Al concerto hanno assistito tanti giovani, ma in particolare persone che ricordano il Guccini «prima maniera», quando durante i concerti, o nelle rare apparizioni in televisione, intercalava saporite battute in dialetto emiliano a brani di autentica poesia. Sul finire dell'esibizione Guccini ha anche eseguito una versione in chiave country del brano del Nomadi «Dio è morto», accompagnato dal mandolinista Martino Coppo e dal chitarrista Beppe Gambetta, tratto da un Cd tributo dedicato alla scrittrice Fernanda Pivano. è stato premiato «per l'attenzione che ha sempre dimostrato verso il ricordo soprattutto per la voglia di continuare a far vivere i sentimenti più comuni, umani e intensi». [g. vi.]

FIAT DOBLÒ CARGO. SE PUOI PENSARLO, PUOI FARLO.

www.fiatdoblo.com

❶ PIÙ SPAZIOSO.

Spazio ai massimi livelli: 3,2 m³ per un volume di carico fra i più ampi del suo segmento, superficie interna d'appoggio di 2,2 m². Portata utile di 625 kg.

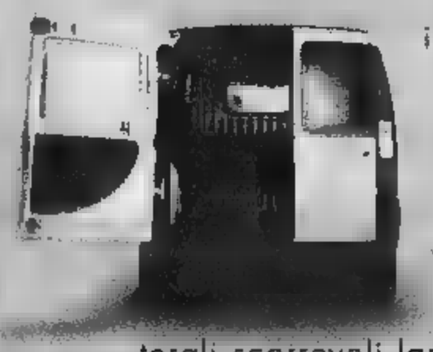

❷ PIÙ ACCESSIBILE.

Batte ogni record: fino a due porte laterali scorrevoli larghe 685 mm, le più ampie della categoria; altezza da terra del piano di carico di appena 535 mm; porte posteriori a due battenti asimmetrici e vano merci con protezione fiancate.

❸ PIÙ CONFORTEVOLE.

Comfort senza uguali: posizione di guida rialzata per il massimo della visibilità, leva cambio su plancia, cristalli atermici, mensola portaoggetti sotto il tetto della cabina, paratia divisoria, strumentazione analogica con trip computer digitale. In più, a richiesta, climatizzatore e autoradio.

❹ PIÙ SICURO.

Ai vertici nella categoria: barre anti-intrusione, struttura anteriore a deformabilità controllata, sistema antincendio FPS, a cui è possibile aggiungere airbag per il conducente ed il passeggero, ma anche airbag laterali ed ABS dell'ultima generazione.

VEICOLI COMMERCIALI FIAT. L'ITALIA CHE LAVORA. FIAT

FEELING

LA STAMPA

GRANDE LUNEDÌ

PIÙ CRONACA

PIÙ SPORT

PIÙ SAVONA

PIÙ IMPERIA/SANREMO

... E PIÙ ALLEGRIA

un regalo sicuro per tutti:
l'orologio "OraQuadra" **LA STAMPA**

in palio, ■ sorteggio, 20 scooter
Piaggio NRG eXtreme

OraPiùCheMai
GrandeLunedì

Aut. ■ ■■■■■■■■ ■■ rich.

Affinity Agency
www.affinityagency.com
Legami [illegible] Amicizia
Sanremo - Genova
Torino - Piacenza

IMPERIA~SANREMO
E PROVINCIA

IMPERIA VIA ALFIERI 10, TELEFONO 0183 7911, FAX 0183 273105. E-MAIL IMPERIA@LASTAMPA.IT. SANREMO VIA ROMA 176 TELEFONO 0184 59001 FAX 0184 500765 E-MAIL SANREMO@LASTAMPA.IT
PUBBLICITA' PUBLIKOMPASS S.P.A. IMPERIA VIA ALFIERI, 10, TELEFONO 0183 273373. FAX 0183 273106. SANREMO VIA ROMA 176. TELEFONO 0184 501555-56. FAX 0184 501129

Affinity Agency
Laura, spigliata 35enne "nella mia carriera di suicidio non c'è la persona che speciti in me interesse sentimentale, ed è difficile oggi incontrarsi per caso!" Si è rivolta ad Affinity raccontandoci con naturalezza, credendo nella selezione, per ottenere compatibili incontri finalizzati al matrimonio. Nessuno direbbe che una ragazza così bella, è sola!
Si occupa della [illegible] ricerca: Affinity Agency srl
[illegible] - Via Ruffini, [illegible]
GENOVA tel. 010.566088 - Corte Lambruschini

A SKIPPER IN ON[illegible] OGGI E DOMANI

Tutti i disegni di Bofill illustrati dal sindaco

Skipper, il settimanale tv della Stampa per le province di Savona [illegible] Imperia in onda [illegible] Telenord TN4 [illegible] Canale 7, ha sempre seguito da vicino l'evolversi del progetto dell'architetto catalano Ricardo Bofill per la zona a mare di Savona, a cominciare dalla presentazione in anteprima del «Master plan». Nella puntata in onda oggi e domani Skipper torna sull'argomento: Sandro Chiaramonti intervista il sindaco Carlo Ruggeri che illustra nel dettaglio i disegni di Bofill relativi al grattacielo, alla stazione marittima e ai palazzi di Orsa 2000, nella zona dove oggi sorge la ex Italsider.

Il secondo servizio presenta invece le due giornate dello Sportivo dell'anno 2001, al Teatro Chiabrera ma anche in piazza del Comune con la Città dei bambini [illegible] al Terminal crociere [illegible] la Città dei motori. Skipper, la cui produzione tecnica [illegible] di Luca Despini, [illegible] in onda nei seguenti orari: su Telenord TN4 oggi alle 8 e alle 22,35; su Canale 7 oggi alle 18,30 e domani alle 13,15.

A Sanremo decolli in via S. Francesco per portare materiale [illegible] San Romolo

Non s'arresta l'emergenza frane elicottero impegnato in Riviera

SANREMO

Un campo di atterraggio nel cuore di Sanremo e [illegible] elicottero a fare la spola tra la costa e l'entroterra per salvare San Romolo. La giornata di ieri ha visto l'aeromobile della ditta «Dino Masala» impegnato in una serie di viaggi per il trasporto [illegible] materiale necessario agli interventi urgenti disposti da Palazzo Bellevue per il ripristino della viabilità tra Sanremo [illegible] San Romolo. Gli automezzi pesanti hanno scaricato il materiale in una piazzola ricavata vicino alla nuova caserma dei Vigili del fuoco, in via San Francesco, da dove l'elicottero è ripetutamente atterrato e decollato per buona parte della giornata. Il pilota, ieri, ha fatto la spola tra il centro [illegible] via Marsaglia dove gli operai erano alle prese con lo smottamento che mette in crisi la circolazione tra Sanremo e la frazione San Giacomo. «L'utilizzo dell'aeromobile - spiega l'assessore ai Lavori Pubblici Giorgio Silv[illegible] - si sta rivelando di grande importanza, riduce i tempi di trasporto e, soprattutto, non rischia di intasare con i camion le strade dove la circolazione è già precaria. Nei prossimi giorni lo utilizzeremo anche per le due frane di San Romolo, dove gli interventi di consolidamento [illegible] massicci».

L'elicottero che ieri ha fatto la spola tra il centro di Sanremo e la collina per il trasporto [illegible] materiale necessario ai cantieri che operano nella zona [illegible] San Romolo L'aeromobile ha utilizzato [illegible] piazzola provvisoria realizzata a margine di via S. Francesco

Intanto, anche ieri, la ditta «Rossi» ha proseguito gli interventi nella zona di Pian della Castagna dove giovedì era caduta una grossa frana. Ai residenti di Bevino, Borello [illegible] San Romolo è stato consentito l'utilizzo di [illegible] varco provvisorio ma l'obiettivo è quello di mettere in [illegible] la rotabile in tempi brevi per permettere l'attività nei cantieri che operano nell'area dove si sono verificati gli smottamenti più consistenti. Nella sola zona di San Romolo sono un milione e mezzo i metri cubi di fango [illegible] [illegible] a rischio. [g. ga.]

LA GRANDE INIZIATIVA DEL NOSTRO GIORNALE

Il bollino di domani vale cinque punti

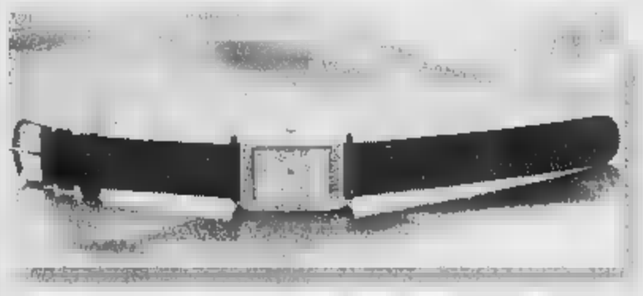

Continua la raccolta dei bollini per ricevere [illegible] omaggio l'esclusivo orologio «Oraquadra», marchiato La Stampa e con meccanismo Seiko. In settimana [illegible] cioè dal martedì alla domenica, il bollino pubblicato ogni giorno sulla prima pagina del nostro giornale, vale un punto, mentre domani ci sarà il bonus che vale ben cinque punti.

Ormai il regolamento per parteciparte al nostro concorso è noto: servono quaranta bollini da incollare su una scheda che va riconsegnata all'edicolante per avere l'orologio senza altra formalità.

Ricordiamo che l'iniziativa termina l'11 febbraio [illegible], se qualcuno non può raggiungere quota 40 può richiedere gli arretrati alla propria edicola.

[illegible] tutto [illegible] finisce qui perchè tra tutti coloro che consegneranno la scheda con i 40 punti, [illegible] avranno quindi in omaggio l'orologio, [illegible] sorteggiati 10 scooter Piaggio NGR eXtreme, cinque per i lettori della provincia di Savona e cinque per quelli della provincia di Imperia, che faranno automaticamente vincere un secondo scooter al loro edicolante.

Fortuna doppia, dunque.

Dopo il Festival della bande, oggi la grande parata: [illegible] guida completa alla manifestazione

Sanremo in fiore e fascino delle Ferrari

Alboreto su una Formula 1 precederà la sfilata dei carri

[illegible] Piero [illegible]

SANREMO

E' [illegible] giorno di «Sanremo in fiore», dei carri fioriti e della Ferrari. Un abbinamento che vuole celebrare il ritorno [illegible] una «rossa» sul gradino più alto del podio [illegible] Formula uno. Ventuno anni dopo la vittoria di Jody Scheckter. E sarà proprio un bolide della Casa di Maranello ad aprire la sfilata di «Sanremo in fiore». L'appuntamento è alle 9 quando Michele Alboreto, vecchia gloria del Cavallino rampante, percorrerà le strade del centro su [illegible] Ferrari di F1. Poi, alle 10,30, inizierà la para[illegible] di carri in fiore [illegible] Ferrari. Tredici carri abbinati ad altrettante prestigiose berline racconteranno, con i fiori, un evento dell'anno in cui proprio quel tipo di auto [illegible]e realizzata, dal «Sessantotto», al primo trapianto di cuore, alla nascita della 500. In gara Vallecrosia, Ventimiglia, Taggia, Laigueglia, Riva Ligure, Ospedaletti, Villanova d'Albenga, Santo Stefano al mare, Andora, Bordighe[illegible] e Seborga (vincitrice dell'edizione Duemila). Sanremo parteciperà fuori concorso con un [illegible] che si annuncia sfolgorante di fiori [illegible] colori.

Uno dei gruppi che ieri hanno sfilato fra due ali di folla nell'ambito del 5° Festival internazionale delle bande musicali A destra, nella foto di Manrico Gatti, gli ultimi ritocchi ai carri che oggi parteciperanno alla sfilata di Sanremo in fiore dedicata al Mito della Ferrari

«Sanremo in fiore» [illegible] stata preceduta, ieri, dal 5° Festival internazionale delle Bande musicale. Quindici i gruppi in gara, in rappresentanza [illegible] dodici paesi. Si è imposta [illegible] tutti la banda del liceo di Takaoka (Giappone). Secondo posto per Plastic System band della Martinica. Medaglia di bronzo agli olandesi della Show & marching band. [illegible] premi [illegible]o stati consegnati dall'assessore al Turismo Antonio Bissolotti.

Oggi [illegible] attesi [illegible] Sanremo decine di migliaia di spettatori, da Liguria, Piemonte, Lombardia, ma anche Emilia, Veneto [illegible] Toscana. Le Ferrovie hanno previsto un treno speciale che partirà da Savona alle 7,45. Partenza da Sanremo, per il ritorno, alle 12,46. L'ingresso lungo il tracciato di via Roma e via Nino Bixio è gratuito. Sei le tribune allestite lungo l'anello. Saranno in grado di ospitare fino a 1800 spettatori. Solo posti riservati agli invitati del Comune. Allo Zampillo è stata allestita un'area Vip per le autorità e la giuria. Le centinaia di pullman in arrivo saranno dirottati a Pian di Poma.

Ieri, la sfilata della bande è stata salutata da cielo [illegible] e temperatura mite. Per oggi è atteso un peggioramento, ma dal primo pomeriggio. In mattinata qualche nuvola, ma complessivamente condizioni atmosferiche accettabili. Soprattutto [illegible] si considera che le previsioni del tempo indicano pioggia e [illegible] in mezza Italia.

Sorpresa del Comune

Fiera imprevista e Porto Maurizio piomba nel caos

IMPERIA. Sorpresa per gli abitanti e i commercianti di Porto Maurizio: la fiera che doveva tenersi il 26 novembre ma che era stata rinviata a causa del maltempo è stata riproposta ieri. Disagi e proteste da parte di abitanti e, soprattutto, commercianti. Da via San Maurizio [illegible] via Cascione [illegible] mattina si levava un coro di lamentele. Un negoziante interessato: «Ma visto che la fiera era stata annullata per il maltempo, era proprio necessario riproporla ora senza nemmeno avvisare la gente il giorno prima?» Già, il Comune ha agito in gran silenzio: quattro cartelli di divieti di sosta causa fiera [illegible] tutta piazza Duomo che [illegible] tutti gli automobilisti hanno potuto vedere e poi via Cascione - già [illegible]sa a dura prova dall'inversione di marcia dovuta al cantiere per ripiastrellarla - chiusa nella parte iniziale. Le conseguenze: ieri mattina il centro di Porto [illegible] intransitabile. I vigili dislocati nei punti nevralgici hanno fatto il possibile, ma la situazione è rimasta caotica fino a sera, quando finalmente l'imprevista fiera ha chiuso i battenti. [e. bac.]

GIANNONE
orologi da polso
moderni e d'epoca
VIA CORRADI, 52
Sanremo
Tel: 0184 54 12 13

L'opposizione vota contro il documento che ridisegna l'urbanistica della città

Diano, approvato il piano regolatore

Il sindaco Guglieri: «Salvaguardato l'ambiente»

Enzo Bacarani
DIANO MARINA

«E' un piano urbanistico che ha come principale obbiettivo la salvaguardia ambientale della nostra zona duramente provata dalle recenti alluvioni». Il sindaco di Diano Marina, Andrea Guglieri, mostra soddisfazione per l'approvazione - avvenuta venerdì in Consiglio comunale - del documento di programmazione urbanistica che indica le vie di sviluppo del comprensorio nei prossimi anni.

Alla presentazione del piano urbanistico comunale erano presenti ieri mattina nell'aula del Consiglio, oltre a Guglieri, l'assessore Vincenzo Di Giorgi e il vicesindaco Elio Novaro.

Guglieri ha voluto sottolineare l'atteggiamento dell'opposizione nel corso del Consiglio comunale che «ha definito - afferma il sindaco - gli interventi e gli indirizzi dettati dalla Regione di marca comunista. Sono rimasto meravigliato che proprio il rappresentante del Polo abbia definito così una giunta regionale espressione del Polo stesso».

Al di là delle polemiche che hanno punteggiato i due anni e mezzo di del documento, Guglieri afferma di essere «felice di aver fatto adottare questo piano» che ritiene essere il migliore possibile per la Diano del ventunesimo secolo.

Da sinistra, il sindaco Andrea Guglieri, l'assessore Vincenzo Di Giorgi e il vicesindaco Elio Novaro spiegano il nuovo piano urbanistico che ridisegna Diano Marina

L'assessore Di Giorgi scende nei dettagli illustrando alcuni punti salienti del documento di programmazione urbanistica. Spiega l'assessore: «L'obbiettivo della salvaguardia ambientale passa attraverso alcune decisioni che riguardano, ad esempio, l'edificabilità della zona collinare. Prima era possibile edificare le cosiddette rustiche pochi metri quadri che poi diventavano villette. Con il nuovo piano non sarà più possibile quanto l'indice di edificabilità è dello 0,03 per cento e occorrerà dimostrare di svolgere attività agricola a tutti gli effetti».

Altro argomento di forte interesse per Diano che è contenuto nel nuovo piano urbanistico comunale è quello relativo agli alberghi che a Diano Marina sono ben 104. Le strutture che hanno un numero di posti letto inferiore a 45 (il limite minimo persone partecipanti a viaggi di gruppo organizzati dalle agenzie turistiche è di 45) possono - solo se lo vogliono - chiudere l'attività e riconvertire la struttura in alloggi. Gli alberghi più grandi avranno un premio di cubatura del 20 per cento per potersi ingrandire e ampliare le proprie strutture.

Spiega ancora Di Giorgi: «Un altro punto qualificante del piano riguarda le ristrutturazioni dei centri storici delle frazioni, ristrutturazioni che saranno incentivate».

Secondo Guglieri, si tratta di un piano urbanistico che risolve gran parte dei problemi di Diano Marina. Non così per le opposizioni che lo hanno bocciato. Ma il sindaco sottolinea che è un piano redatto con un forte contributo di cittadini e associazioni.

GIUSTIZIA

Domani il verdetto al processo contro Chiapporì

E' attesa per domani la sentenza nel processo per diffamazione contro il parlamentare della Lega Giacomo Chiapporì, che nel '98 è stato denunciato dal sindaco di Diano, Andrea Guglieri. Chiapporì venne chiamato in causa per alcuni manifesti fatti affiggere in città, nel quale si definiva Guglieri, ex aderente al Carroccio, quale «traditore». Rinvenendo una grave offesa, non solo politica, l'aggettivo usato nei suoi confronti, Guglieri mise tutto nelle mani della procura, che mandò a giudizio il deputato. Al processo Chiapporì è assistito dall'avvocato Damiris Bellini. L'imputato si è difeso sostenendo che il linguaggio utilizzato nel manifesto andava inquadrato nella normale dialettica politica. In sostanza: traditore non sarebbe un'ingiuria se riferita al contesto politico. [a. b.]

A San Giovanni l'addio a un ristoratore imperiese

Ha destato profonda commozione nel capoluogo la scomparsa di Gian Franco Comiotto, 51 anni, titolare del ristorante «Terziere» di Torrazza. L'uomo si è spento all'ospedale di Sanremo dopo una lunga malattia. Le esequie si terranno domani, alle 15.30, nella chiesa di San Giovanni a Oneglia. A piangerne la prematura scomparsa, la moglie Silvana e il figlio Andrea. [b. v.]

NOMINA

Giudice tra i papabili per il ruolo di procuratore

E' spuntato a sorpresa, forse, il nome del presidente di sezione del tribunale di Monza, Francesco Pinto, nella lista dei papabili alla carica di procuratore capo a Imperia, in sostituzione dell'attuale responsabile Luigi Carli, destinato ad avvicinarsi a casa (andrà a dirigere la Procura di Chiavari, quella che si sta occupando della misteriosa scomparsa della contessa Vacca Agùsta). Pare proprio Pinto l'«avversario» più insidioso per il collega Bruno Novella, già sostituto procuratore e attuale gip del Tribunale, da tutti considerato il candidato favorito. Pinto avrebbe fatto domanda per venire a Imperia anche per motivi logistici, avendo seconda casa a pochi chilometri di distanza dal capoluogo. [b. v.]

POSTE

Dal 5 febbraio uffici chiusi a Diano San Pietro

Disagi in vista a Diano S. Pietro: dal 5 febbraio, per circa 45 giorni, verrà chiuso l'ufficio postale per lavori di ristrutturazione. Dal 6, tutte le operazioni potranno essere compiute agli sportelli di Diano Marina. La Rt istituirà una corsa supplementare di bus con partenza da Roncagli alle 10. [a. b.]

Offerte per la Giornata mondiale dei malati di lebbra

Oggi, per la 48ª Giornata mondiale dei malati di lebbra, i volontari Aifo raccolgono offerte in tutta la provincia, dalle 9 alle 16: a Imperia, in piazza S. Giovanni, ad Arma dalla parrocchia di S. Giuseppe, a Sanremo sul corso Imperatrice. A chiunque farà una donazione, verrà offerto un vasetto di miele. [b. v.]

Davanti al gip d'Imperia il caso di Stefano Cerati

Morì dopo l'intervento ora è guerra tra i periti

IMPERIA

Sarà il gip d'Imperia Bruno Novella, il 2 febbraio, a decidere se archiviare l'inchiesta sulla misteriosa morte di Stefano Cerati, il commerciante di 34 anni deceduto a quattro giorni di distanza da una banale operazione di appendicite, nell'agosto di due anni fa. Contro la richiesta di archiviazione chiesta dal pm Danilo Ceccarelli, si sono opposti i familiari della vittima, che, forti di una perizia eseguita dal Marco Salvi dell'Istituto di medicina legale dell'Università di Genova, sostengono la tesi della responsabilità dei medici. Nell'elenco degli indagati, con l'accusa di omicidio colposo, figurano i chirurghi Ernani Ramò e Franco Bonello (difesi da Damiris Bellini), che la vigilia di Ferragosto operarono d'urgenza Cerati, e l'anestesista Clara Lucci (Mario Leone).

Per il pm Ceccarelli, che a sua volta, nel trarre le proprie conclusioni, si è avvalso della consulenza tecnica dell'anatomopatologo Francesco Ventura, la morte dell'uomo non evidenzierebbe «profili di responsabilità». In altre parole, la trombosi postoperatoria che colpì e uccise Stefano Cerati, fu un evento imprevedibile, disgiunto da operazione e cure successive.

Il pubblico ministero Danilo Ceccarelli ha chiesto l'archiviazione per i medici che operarono Stefano Cerati

Obietta il legale dei Cerati, Maurizio Novaro: «Al contrario la nostra perizia solleva forti perplessità sotto il profilo della negligenza dei medici. Insistiamo perchè le indagini siano approfondite».

Raffica di ricorsi dopo le condanne a 6 mesi

Ospizio di Borgomaro udienze-bis in Appello

BORGOMARO

«Le condizioni igienico-sanitarie della struttura risultavano incontestabilmente pessime...venne constatato alcuni ospiti fisicamente incapaci e mentalmente ritardati, fossero abbandonati a se stessi». Sono alcuni dei passaggi con cui i giudici del Tribunale d'Imperia, Bruno Novella, Domenico Varalli e Giulio Quaglia, hanno motivato la sentenza di condanna per i componenti della commissione comunale che, seppure in regime di proroga, aveva la responsabilità del buon funzionamento dell'ospizio di Borgomaro, obiettivo di un clamoroso blitz della polizia giudiziaria nel '95, su disposizione del procuratore capo Carli.

Il 19 dicembre scorso erano stati inflitti mesi, con la condizionale, a Giancarlo Piombo, Lidia Zanchi, Eleonora Cavallini, Mario Salvo, a don Ambrogio Bianchi, tutti membri della commissione, e al medico dell'Usl Tiziana Rosso, imputata per non aver condotto un'efficace azione di vigilanza sanitaria. Contro i verdetti, considerati «punitivi e ingiustificati» dai difensori, sta per scattare un raffica di ricorsi in Appello. Sono al lavoro in questo senso gli avvocati Mario Giribaldi, Gianno Agnese, Giorgio Saguato, Fabio Folpini, Romano Raimondo, Giovanni Delfino. [m. v.]

Uno dei difensori: Mario Giribaldi

Ha tentato di salvarsi ingerendo le capsule: 23 grammi di eroina

Inghiotte la droga, arrestato

Pusher tunisino preso dai carabinieri

IMPERIA

Quando si è visto scoperto, ieri mattina, ha cercato di far sparire le capsule piene di droga, alcune grandi come un dito, ingoiandole: un sistema ormai classico, ma rischiosissimo, perché se gli involucri si aprissero nel canale digerente sarebbe assicurata una morte atroce per intossicazione. Lo stratagemma di Charmi Ben Hassen, anni, tunisino senza fissa dimora ma ormai ben inserito nel «sottobosco» di irregolari che campano di espedienti, non è comunque servito a niente. L'extracomunitario è finito in manette e le sostanze stupefacenti pronte per lo spaccio sono state (con pazienza) recuperate dai carbinieri del Nucleo operativo di Imperia. Si tratta di ben grammi di eroina e 3 grammi di cocaina.

Il tunisino è stato bloccato ieri intorno alle 9, nella zona di San Martino a Sanremo. Gli uomini dell'Arma erano sulle sue tracce da qualche tempo e sono andati a colpo sicuro.

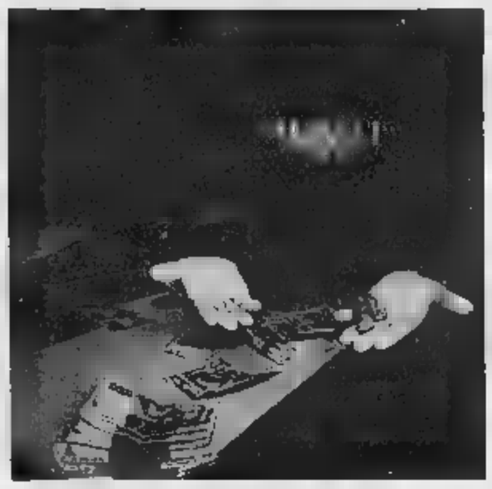

Sopra l'arrestato Charmi Ben Hassen
A fianco la droga e i soldi requisiti
(FOTO A. RUSCELLO)

Dopo l'arresto, gli sono stati anche sequestrati soldi in contanti, provento del traffico illecito di droga. Il giovane aveva con sè mezzo milione di lire in franchi francesi e anche valuta italiana. E' probabile che si tratti di un corriere che fa la spola tra Francia ed estremo Ponente.

Ora l'arrestato verrà trasferito nel carcere di Sanremo. Essendo un clandestino, una volta scontata la pena dovrà essere espulso dal Paese. [a. f.]

I Masaniello dell'olivicoltura

Grazie, Edoardo Raspelli, gli amministratori e gli olivicoltori che hanno a cuore le sorti del territorio olivato della cultivazione taggiasca le ringraziano. Anche lei ha scoperto l'acqua calda, ha evidenziato ciò che da anni è vergogna e danno per la stragrande maggioranza dei coltivatori olivicoli della provincia di Imperia.

Le truppe «cammellate», manovrate da una sapiente regia politico-economica, scendono in campo come estremo baluardo dell'olio taggiasco non prodotto in provincia di Imperia, che spesso e volentieri per sottinteso, nella migliore delle ipotesi, viene commercializzato come tale.

Non bastano le epiche gesta dell'Azienda Speciale della Camera di Commercio di Imperia che, con targhe, convegni e presenze estemporanee in provincia e in tutti i continenti, ha speso centinaia di milioni di lire aggravando una situazione di profonda crisi olivicola e ambientale, vedi il gravissimo dissesto idrogeologico, che insiste nell'entroterra della provincia di Imperia. Il presidente dell'Associazione provinciale Approl di Imperia, Giovanni Danio, non essendo esperto di strutture architettoniche, non si avvede che, dove dimoravano ulivi dalla fluente fronda di un verde o grigio intenso, a capriccio del mutare del tempo e del vento in simbiosi con il grigio antico delle pietre accatastate da sapienti mani, dimensione sospesa fra l'azzurro del mare e del cielo di inestimabile valore ambientale, sgorgano come fonte, infestante, colate di cemento?

Per quale ragione, visto i cinquantamila quintali d'olio taggiasco prodotto dagli associati e denunciati dal presidente Giovanni Danio in pregresse non specificate, i trasformatori si opposti, minacciando la serrata, a una metodologia di controllo più puntuale e riscontrabile? Perché?

Domanda da centomila dollari, oserei dire.

Chi si è opposto tenacemente, e qui testimone, a una «doc» oppure «dop» specifica della coltivazione taggiasca, nonostante che rappresenti più dei due terzi della produzione olivicultura ligure, e anche a una dop ligure, oggi sono paladini di una dop priva di un consorzio di tutela in difformità ai regolamenti comunitari. A chi giova? Non certo ai produttori, coltivatori, neppure agli olivicoltori.

Giù la maschera, a questo punto! I Masaniello della situazione sono, come da sempre, più invogliati a gestire, con relativa percentuale, quei modesti contributi deliberati dagli enti preposti a favore degli agricoltori che ad una effettiva azione di tutela degli interessi dei coltivatori e dei territori coltivati a olivi.

Giovanni Battista Ferrari
consigliere Comunità Montana dell'Olivo e presidente del Consorzio dell'Olio Extravergine dell'Oliva Taggiasca

Preghiamo i lettori di essere sintetici e preferibilmente inviare testi dattiloscritti. Le lettere prive di firma leggibile, indirizzo e recapito telefonico non saranno pubblicate.

Le lettere vanno inviate a:
LA STAMPA
Redazione di Imperia
via Cascione 10, telefax: 0183.273.106,
e-mail: imperia@lastampa.it
Redazione di Sanremo
via Roma 176, telefax: 0184.500.765
e-mail: sanremo@lastampa.it

AMBULANZE (tutta la provincia)

118 Imperia Soccorso

AUTOAMBULANZE

118 (numero unico anche per Imperia). **Bordighera:** tel. 0184-252.525. **Vallecrosia:** tel. 0184- 295.455. **Cervo:** tel. 0183-406926. **Diano:** tel. 0183 - 494.112. **Dolceacqua:** tel. 0184 - 206.878. **Ospedaletti:** tel. 0184 - **Pieve:** telef. 0183-36.377. **Pontedassio:** telefono 0183-279.700. **Pornassio:** telef. 0183 - 325.132. **Taggia:** tel. 0184 - 475385. **S.Stefano:** tel. 0184-486.000. **Sanremo:** tel. 0184 - 507710; 0184 - 505.050. **Arma:** tel. 0184 - 41.444. **Ventimiglia:** tel. 0184 - 351.175; 0184-232000.

ASSISTENZA

Amico: tel. 0183-290.450. Ore 18-24. Numero verde 800.515224.

FARMACIE DI TURNO

Le farmacie restano aperte dalle 8 alle 12 e dalle 16 alle 19,30 eccetto quelle di turno diurno e notturno. **Imperia:** Gentile, Cascione 27 tel. 0[illegible] *Novaro*, via Bonfante 64-66 tel. 0183293723 **Sanremo:** *Calvi*, Agosti 24, tel. 0184533864; *Andreoli*, Corso Garibaldi 181tel. 0184500435. Farmacie che assicurano reperibilità in provincia: **Cervo-S. Bartolomeo,** notturno **Imperia:** *Novaro*, via Diano Castello 50, tel. 0183 494770 494745 (Diano Castello) **Arma di Taggia:** *Del Toro*, via San Francesco, 10 tel. 018443590 (Arma) **Bordighera-Vallecrosia:** *Centrale*, via Vittorio 145, 0184 261246 (Bordighera) **Ventimiglia:** *Viale*, piazza Costituente 2, tel. 0184351140. Farmacie in altri centri della provincia (l'elenco non tiene conto di eventuali turni): **Camporosso:** Manasaero, v. V. Emanuele 62, tel. 0184288191. **Dolceacqua:** *Muratorio*, p.za Matteotti 2, telefono 206.133. **Ospedaletti:** *Marcoz*, v. Matteotti 106/108, tel. 0184-669.015. **Pieve:** *Cappi*, Corso Ponzoni 70, telefono 0183-36.209. **Riva:** *Nuvoloni*, p.zza Nino Bixio 42, tel. 0184-485.754. **Santo Stefano:** *Nuvoloni*, Cavour 14, telefono 0184-486.862.

GUARDIA MEDICA: notturna e festiva tel. 800.554400. **Guardia odontoiatrica:** orario: 9-12, telefono 0183-299.908.

VIGILI DEL FUOCO: 115.

GUARDIA FORESTALE: 1515.

GUARDIA COSTIERA: 1530.

PIETRA LIGURE

Il mercatino dell'usato

Oggi, nel centro storico, tradizionale mercatino dell'antiquariato e dell'usato, con espositori da Liguria, basso Piemonte e Francia. Saranno distribuite frittelle e nel pomeriggio ci sarà un gruppo musicale. [a. b.]

BORDIGHERA

Collettiva al Palaparco

Prosegue fino al 3 febbraio la collettiva al Palazzo del Parco. Espongono gli artisti locali Giovanni Beraldi (oli), Giacomo Sciandini (acquarelli), Cristina Botto e Paolo Signorile (Espressionismo). Orario 10-12; 15-19,30. L'iniziativa è organizzata dall'assessorato al Turismo del Comune. [a. b.]

IMPERIA

A lezione di acquerello

Domani alle 15.30, al Centro sociale «L'Arcobaleno» di via Privata Gazzano 6 in Borgo San Moro, a Imperia, è in programma una lezione di tecnica acquerello tenuta da Giorgio Ferrando. Alle 17, seguirà un corso di enigmistica curato da Franco Dente. [a. b.]

ONEGLIA

Letture al Filo d'Argento

Al Filo d'Argento, in Salita Padri Minimi a Oneglia domani dalle 15.30 alle 18.30 sono in programma letture di brani. Dalle 16 alle 17 sarà anche in funzione l'ambulatorio infermieristico. [a. b.]

IMPERIA

Corso di aggiornamento

Mercoledì 7 febbraio alle 17, a Palazzo Guarnieri, Piazza Pagliari 4 a Porto Maurizio, Maria Celeste Paoli Maineri terrà una conferenza sul tema «Un borgo medievale dell'Ingauna orientale: Toirano». L'iniziativa rientra in un corso di aggiornamento per docenti organizzato dall'Istituto Internazionae di Studi Liguri. [a. b.]

IMPERIA

Incontri della Cumpagnia

Il prossimo appuntamento culturale della Cumpagnia de l'Urivu è per giovedì 1° febbraio alle 16,30. Nei locali di Palazzo Guarnieri, in piazza Pagliari a Porto Maurizio, la scrittrice Ersilia Castagneto parlerà de «L'amico ritrovato». [a. b.]

Città blindata da ieri sera a fine manifestazione e un consiglio: raggiungere il percorso a piedi

Tutto il Corso fiorito, minuto per minuto

Dove vederlo, divieti di sosta, parcheggi, treni speciali

[redacted] Piero Moretti

SANREMO

Città blindata per il Corso fiorito. Tutto il centro sarà chiuso al traffico, i divieti [redacted] sosta interesseranno il percorso di Sanremo in fiore e tutte le strade confinanti. Carri attrezzi in agguato e un consiglio per i sanremesi: lasciate le macchine a casa.

IL [redacted] La sfilata si svolgerà lungo l'anello tradizionale: Via Roma (direzione Ponente), via Nino Bixio (direzione Levante), dall'incrocio con via Verdi fino allo Zampillo, dove è stata collocata l'area Vip. Tre i giri previsti. Partenza alle 10,30; fine della sfilata intorno alle 13,30. [redacted] programma prevede la sfilata dei carri, delle Ferrari abbinate [redacted] dei gruppi che hanno partecipato ieri al 5° Festival internazionale delle Bande musicali. Saranno quindici, provenienti da dodici p[redacted]i. Su ogni carro una bellezza nostrana: una ragazza proveniente dall'ultima selezione di Miss Italia.

[redacted] L'intero percorso verrà transennato. L'ingresso è gratuito. Sei le tribune allestite nella notte (per l'accesso è previsto l'invito): via Roma, all'altezza della stazione delle autolinee; Via Roma, di fronte al monumento ai caduti, una lato mare, l'altra lato monte; Via Roma, incrocio con via Verdi; via Nino Bixio, incrocio con via Mombello; [redacted] corso Orazio Raimondo(Zampillo). Complessivamente le tribune potranno ospitare 1800 spettatori.

[redacted] SOSTA Non si potrà parcheggiare, fino al termine della manifestazione (ore 13.30), in via Roma, via Nino Bixio, via Bartolomeo Asquasciati, piazza Colombo, corso Mombello, via Carli, via Gioberti, corso Orazio Raimondo, via Ruffini, via XX settembre, via Martiri della libertà (area capolinea dei bus), piazza Eroi (zona torre saracena), via Palazzo, via Matteotti, Rondò Garibaldi; via Volta, via Francia (lato monte), via Caduti del lavoro, corso Inglesi, largo Nuvoloni [redacted] corso Imperatrice.

[redacted] Divieto di transito da ieri [redacted] alle 21 a fine manifestazione in via Roma, via Nino Bixio, via Volturno, via Gaudio, via Gioberti, corso Mombello, via Carli, via Helsinore, via Bartolomeo Asquasciati, via Manzoni, via Verdi e piazza Cesare Battisti. I veicoli superiori [redacted] 35 quintali non potranno circolare lungo la strada di cornice dove verrà deviato il traffico in transito: [redacted] Inglesi, via Caduti del lavoro, via Francia, Galleria Francia e via Volta.

[redacted] Per consentire l'accesso del pubblico e non penalizzare la viabilità ordinaria, oggi dall'inizio alla fine della manifestazione il pedaggio autostradale fra i caselli di Sanremo e Arma di Taggia sarà gratuito.

[redacted] Le Ferrovie hanno predisposto due treni straordinari, uno in partenza da Savona alle 7,45, [redacted] arrivo a Sanre[redacted] alle 9,47 (ferma [redacted] Quiliano, Spotorno, Finale, Borgio, Pietra, Loano Ceriale, Albenga, Alassio, Andora, Cervo, Diano Marina, Imperia Oneglia, Imperia Porto Maurizio, San Lorenzo, Arma di Taggia), il secondo, per il rientro, [redacted] partenza da Sanremo alle 12,48 e arrivo a Savona alle 14,55 che praticherà le stesse fermate più Santo Stefano, Laigueglia e Borghetto.

[redacted] Per i pullman turistici è stata riservata un'area per la sosta a Pian di Poma e in via Tiro [redacted] Volo. Per le auto disponibili due parcheggi [redacted] pagamento: stazione autolinee e via Volta.

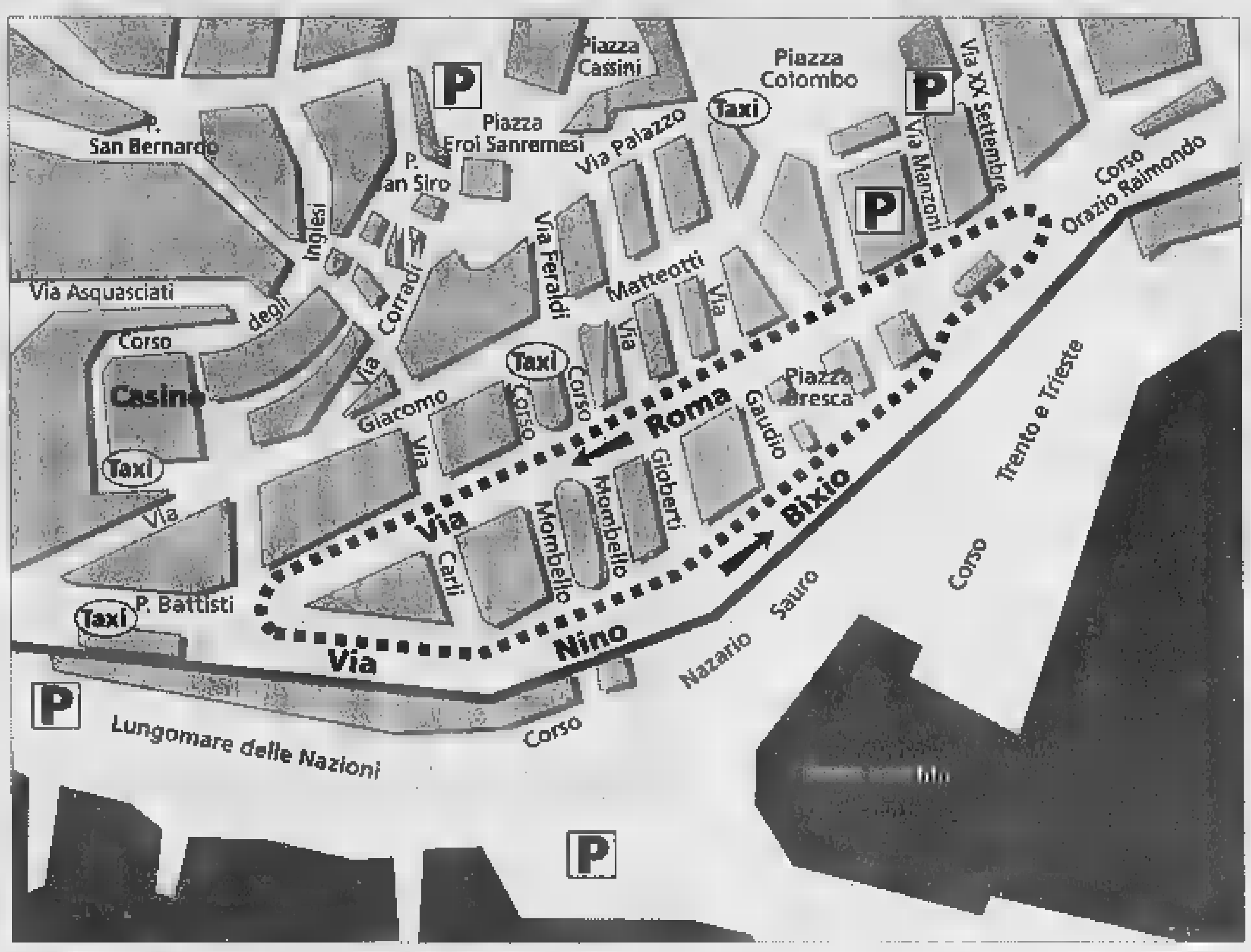

In alto ultimi ritocchi [redacted] una Ferrari Dino realizzata con migliaia di fiori su uno dei carri che sfileranno oggi fra le 10.30 e le 13.30 Qui sopra la vera 246 Gt Dino del 1967 abbinata al carro di Taggia - Arma

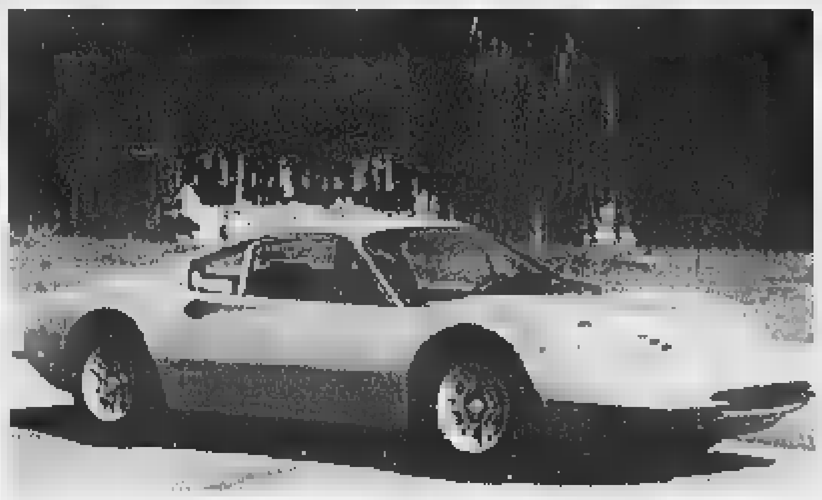

Dovranno incoronare [redacted] vincitore

Anche Maffucci fra i 9 in giuria

SANREMO. Nove i componenti della giuria che deciderà [redacted] chi assegnare la vittoria fra i carri partecipanti al corso fiorito. Sono Piero Ferrari, vice presidente della Ferrari auto, Antonio Maffucci, consulente Festival 2001 per la Rai, Victor Balestreri, direttore amministrativo Rai 3, Gabriele Boscetto, presidente della Provincia, Giovenale Bottini, sindaco di Sanremo, Antonio Bissolotti, assessore a Turismo [redacted] Manifestazioni, Claudio Bagnoli, assessore alle Attività produttive, entrambi del Comune di Sanremo, Enzo Colantonio, consigliere comunale di Forza Italia e presidente del Consorzio per le deleghe in agricoltura, Guido Calvi, preside scuola floricoltura «Aicardi».

Il compito dei giurati non sarà facile poiché, stando alle testimonianze di chi è riuscito [redacted] vedere i carri ieri [redacted] (seppure non ancora ultimati), si presentano tutti molto curati [redacted] meritevoli. [m. c.]

Primo posto del liceo di Takaoka

Bande: successo per il Giappone

SANREMO. Quattordici volte campione del Giappone ed ora anche vincitore del Festival internazionale delle bande di Sanremo. E' [redacted] gruppo Commercial Hight School Band di Takaoka. Un complesso che ha girato il mondo e che, per la prima volta, si è esibito in Italia. Secondo [redacted] caraibico Plastic System Band (Martinica). Fantastici i costumi, eccellente (ed elettrizzante) la musica. Terza la Show & Marching Band Dap, olandese, divisa in due sezioni: percussione e fiati.

Tutte le bande esibitesi ieri hanno comunque entusiasmato il pubblico. Diversissime fa loro con un unico denominatore: la musica. Ricordiamo le altre partecipanti: Banda e majorettes Stonava (Repubblica Ceca), Guggenmusik (Svizzera francese), Pennsylvania String Band (Usa), Banda e majorettes Ltvinov (Boemia), Samba Coqueiro (Portogallo), Scottish Pipe Band (Scozia), Banda [redacted] majorettes Supernova (Ungheria), Les Saltimbanques (Francia). Fuori concorso Il Coro folk Rio (L'Aquila), Canta e Sciuscia Sanremo e Banda Città di Sanremo. [m. c.]

Tredici carri, trionfo del rosso Ferrari

Ciascun partecipante abbinato [redacted] un bolide di Maranello

SANREMO

Dodici [redacted] Comuni della Riviera in gara, più Sanremo, padrone di casa, che parteciperà al Corso fiorito, fuori concorso. Questo l'ordine di uscita dei carri: Vallecrosia, abbinato alla Ferrari 250 Tour de France del 1957. Per l'addobbo sono stati utilizzati [redacted] mila fiori e un quintale fra mimosa, ginestra e fronde. Proporrà la nascita della Fiat 500, l'utilitaria per tutti. Ventimiglia, Ferrari 275 Gtb4 del 1964. E' l'Italia del boom: [redacted] Milano viene inaugurata la pri[redacted] metropolitana del paese. Un trionfo di fiori: 18 mila garofani rossi, 2 mila garofani gialli e due quintali di fronde. Taggia, Ferrari 246 Dino Gt: 1967, Barnard effettua il primo trapianto [redacted] sull'uomo della storia. Si aprono [redacted] frontiere nella medicina. L'evento sarà illustra[redacted] con 14 mila garofani, rose, gerbere. Laigueglia, Ferrari [redacted] Gtb 4 Daytona: 1968, anno della contestazione giovanile. Una «rivoluzione» caratterizzata da [redacted] mila garofani, 3 mila iris, 2 mila gerbere, 2 mila mazzetti di gipsophila, 30 kg di mimosa. Riva Ligure, Ferrari 365 Gta BB: 1971, [redacted] Parlamento approva la Legge sul divorzio, cambia il costume della società italiana. Sul [redacted] mila fiori, dei quali 20 mila garofani. E un prato all'inglese. Ospedaletti, Ferrari 288 Gto: 1984, Napoli e Maradona, la città scopre il suo [redacted] simbolo. Il campione argentino sarà illustrato con 22 mila garofani e 10 mila fra gerbere, anturium, lilium, fiori di pesco, strelizie e mimosa. Villanova d'Albenga, Ferrari F40: 1987, nasce l'aereo Piaggio P 180 e si vola in Ferrari. Cinquantamila I fiori utilizzati. Santo Stefano al Mare, Ferrari 512Tr: 1994, sugli schermi [redacted] tutto il mondo appaiono i dinosauri di Jurassic Park. Una scenografia con 40 mila fiori. Andora, Ferrari F50: 1995, Windows inaugura la nuova era dell'informatica. Per illustrare l'evento, 15 mila garofani rossi, 1500 iris blu, e [redacted] arcobaleno con iris, rose, calendule, giunchiglie, giacinti e viole. Bordighera, Ferrari 550 Maranello: 1996, gli astronomi scoprono la cometa Hale-Bopp; fra leggenda [redacted] realtà. Per l[redacted] cometa [redacted] mila fiorellini secchi e 5 mila tralci di ginestra. Seborga, Ferrari 3[redacted] Modena: 1998, l'Euro è il primo passo concreto [redacted] l'Europa unita. La moneta europe[redacted] sarà illustrata con 4 mila fiori e altrettanti fiori secchi, topini, fibre vegetali e sempreviví. Sanremo, Logo Ferrari: 1947, Enzo Ferrari costruisce la [redacted] prima vettura. La Ferrari inizia l'invasione del mondo. L'allestimento [redacted] ancora «top secret» [g. p. m.]

Piume e lustrini per una delle componenti della banda dei Caraibi (in alto) che ha sfilato ieri pomeriggio e, qui a fianco, il carro di Seborga, dedicato alla canzone del Festival «4 marzo 1943» di Lucio Dalla che si [redacted] aggiudicato l'edizione di «Sanremo in fiore» del Duemila

AZIENDA ARREDAMENTO CASA in Albenga assume a tempo indet[redacted]
n. 1 ARREDATORE VENDITORE
militesente con esperienza nel settore (inviare curriculum vitae a: C.P. 131 Ufficio Postale [redacted] Petrarca - 17031 Albenga [redacted]

ECONOMICI
GRUPPO IMMOBILIARE in forte espansione con filiali in Piemonte, Liguria e Lombardia ricerca funzionario di vendita (per nuova filiale Liguria area di Alassio, Albenga, Laigueglia, Andora). Condizioni economiche [redacted] sicuro [redacted]. Tel. 011.504.333 - arcase@arcase.it

Per la pubblicità su: LA STAMPA
PK publikompass
18100 IMPERIA - Via Alfieri, 10 Tel. 0183.273.373 - Fax [redacted]

Unione Europea DGV FSE — Ministero del Lavoro e della Previdenza Sociale UCOFPL — Regione Liguria — Provincia di IMPERIA

PROVINCIA DI IMPERIA - REGIONE LIGURIA - ENDFORM LIGURIA

Nell'ambito del programma operativo obiettivo 3 - Progetto Quadro 11 - anno 1999 viene organizzato dal Centro di formazi[redacted] professionale Endform Liguria presso [redacted] scuola Edile di Imperia Via Privata Gazzano 24 un corso per

PROMOZIONE DI NUOVE ATTIVITÀ [redacted] CHE INTENDONO [redacted] NEL [redacted] DEL [redacted]

Destinatari n° 12 donne disoccupate diplomate
Titolo di studio diploma [redacted] scuola media superiore (5 anni)
Requisiti Iscrizione [redacted] liste di collocamento; età non inferiore [redacted] 25 [redacted] alla data di scadenza del bando
Durata n° 360 [redacted]

Al [redacted] del corso verrà rilasciato [redacted] di Frequenza [redacted] Profitto

Le domande di iscrizione devono [redacted] presentate presso [redacted] segreteria del Centro ENDFORM Liguria presso la Scuola Edile, via Privata Gazzano [redacted] - Imperia telefono 0183.710947 [redacted] ore 12,00 del 12/02/01. La segrete[redacted] è aperta [redacted] ore 10.00 alle ore 12.00 [redacted] dalle ore 14.30 alle ore 16.30.

NOTA: Si informa che sono previsti incentivi di[redacted] a coloro che, ultimato il corso con profitto, [redacted] un'attività imprenditoriale nei termini previsti dalla circolare di formazione Professionale.

I candidati per essere ammessi [redacted] corso dovranno sostenere apposite prove attitudinali ed in tale sede saranno verificati i requisiti soggettivi per la partecipazione [redacted] corso.

Presso l'Ente [redacted] interessati possono verificare i contenuti e le modalità dei criteri di selezione.

Il corso [redacted] completamente gratuito, [redacted] ai partecipanti verranno forniti tutti i sussidi didattici necessari.

FONDO SOCIALE EUROPEO - MINISTERO DEL LAVORO E DELLA PREVIDENZA SOCIALE [redacted] LIGURIA

Dal mistero alla scienza.

Per conoscere la Sindone attraverso i luoghi biblici, i reperti storici, le analisi sul lino e seguirne il lungo itinerario geografico dal medioevo all'inizio del terzo millennio. Per comprendere con l'ausilio della scienza il mistero del sudario che, secondo la tradizione, è stato il lenzuolo funebre di Gesù Cristo.

Pierluigi Baima Bollone
SINDONE ■ SCIENZA
all'inizio del terzo millennio
pp. 284 - 16 tavole ■ colori
L. 24.000

I libri de LA STAMPA

A SANREMO
VIA AGOSTI 187
uba..uba.
Abbigliamento
Uomo-Donna-Bambino
ELIMINA TUTTO
L'INVERNALE
CON SCONTI REALI
FINO ALL' 80%
Vendita organizzata da PUBLICOM s.a.s. • Per informazioni Tel. 0335 6553152

"Sì, mi sono abbonato. Anche alla fortuna."

Ogni giorno leggi, ogni ■ vinci.
Se ti abboni da dicembre 2000 ad aprile 2001, potrai vincere uno dei 50 premi in palio ogni mese: una Fiat Punto, 10 compatti stereo, 10 macchine fotografiche, 5 TV Color, 11 macchine da caffè, 3 PC portatili, 10 buoni benzina IP da L. 500.000.
Non aspettare: prima ti abboni più possibilità hai di vincere! Scegli la formula di abbonamento che ti è più comoda:

postale: La Stampa a casa tua, risparmiando 500 lire al giorno;
edicola (Piemonte e Valle d'Aosta): ritiri La Stampa all'ora che vuoi, all'edicola che vuoi e la paghi 1.150 lire;
metropoli (Torino città, Pinerolo e Venaria): La Stampa a casa tua, entro le 7,30, a 1.250 lire. Come vedi, il risparmio è quotidiano. In più, qualunque formula tu scelga, per 5-6-7 giorni, pagando 12 mesi in un'unica soluzione, avrai un mese di lettura gratis. Vale ■ dire che ▮ tuo abbonamento durerà 13 mesi*.

Ogni giorno leggi, ogni giorno risparmi.
Con l'abbonamento potrai scegliere tra mille vantaggi: sconti per lo sci o per il cinema, e in più la "Stampain card", che ti dà sconti e agevolazioni per la casa, la famiglia e ▮ tempo libero.

Come puoi abbonarti?
- Per telefono, al n. 011 56.381 (servizio automatico 24 ore su 24) o per fax al n. 011 56.27.958;
- per posta, a La Stampa, via Roma 80, 10121 Torino;
- per e-mail all'indirizzo abbonamenti@lastampa.it;
- in edicola (solo per l'abbonamento edicola).

Come pagare?
- Conto corrente postale n. 950105;
- bonifico bancario sul conto 12601 intestato a La Stampa presso l'Istituto Bancario SANPAOLO di Torino;
- carta di credito, telefonando al numero verde 800-233383;
- agli sportelli del Salone de La Stampa, via Roma 80;
- in edicola (solo per l'abbonamento edicola).

*Sconti e promozioni non sono cumulabili

LA STAMPA
L'abbonamento. Il bello di ogni giorno.

L'assessore al Bilancio: «Adeguamento necessario, eravamo fermi dal '98»

Taggia, aumenta la tassa rifiuti

Per tutti, privati e non, un ricaro del 22 per cento

Marco Corradi

TAGGIA

Stangata Tarsu. La tassa sui rifiuti solidi urbani, quest'anno aumenterà del 22 per cento. Un'impennata che mancherà di suscitare proteste e polemiche. Per le abitazioni è previsto ■ pagamento di 4.750 lire il metro quadrato contro le 3900 dell'anno scorso, gli uffici 7700 (6300), gli alberghi 7000 (5750) ■ i ristoranti ■ pizzerie ben 21.050 contro le 17.250 del Duemila.

«Il ritocco della tassa è una misura necessaria - afferma l'assessore ■ Bilancio e tributi Mario Menni - che ci viene imposta per legge. Un provvedimento che dobbiamo adottare nostro malgrado. Infatti, entro il 2004, siamo obbligati e costretti a coprire per intero i costi di esercizio».

L'ultimo aggiornamento risale al dicembre 1998 quando la Tarsu aumentata del 15%. Ma, nonostante ■ forte incremento attuale, la quota dei costi sostenuti dal Comu- sarà coperta oltre l'80%: proprio come due anni fa.

Nel 2000 Taggia ha speso per il servizio (che prevede raccolta ■ smaltimento), ■ miliardi ■ 342 milioni. Nel 2001 la spesa ■ salirà a 4 miliardi e 695 milioni. Proprio l'aumento dei costi rend■ vano l'avvicinarsi a quel 100% previsto dalla legge fra spese ■ introiti.

In particolare nel del 2001 un miliardo e mezzo se ne andranno nello smaltimento (l'anno scorso un miliardo ■ 516 milioni) ■ 2 miliardi ■ 823 milioni nella raccolta (2 miliardi e 463 milioni). Crescerà la somma da destinare allo smaltimento del verde (110 anziché 101 milioni) mentre per quella delle pile sarà ancora di 71 milioni.

Queste le nuove tariffe che, ricordiamo, si calcolano per ogni metro quadrato di superficie dei locali. Abitazioni 4750 lire; cantine, garage, magazzini ■ soffitte 2700; autorimesse, parcheggi a pagamento 3800; associazioni culturali, politiche, sindacali 4200; circoli ricreativi, sportivi, palestre 4200; stazione ferroviaria 4900; alberghi, residence, pensioni case di cura ■ di riposo 7000; campeggi 7000; stabilimenti balneari (escluso bar) 5600; sale da ballo 11.200; bar, birrerie e dehor 16.850; ristoranti, pizzerie e dehor 21.050; vendite di fronde ■ verde 14.050; supermercati 21.050; esercizi commerciali generi alimentari 26.650; pasticcerie, panetterie, gastronomie e rosticcerie 15.450; distributori carburanti 5600; banchi vendita all'aperto: da 11.950 ■ 26.650.

A questo punto, per tutti, diventa facile calcolare quanto dovrà versato per la tassa nel 2001.

Se da una parte la tassa smaltimento diventa molto cara, dall'altra, almeno, i contribuenti taggesi verseranno gli stessi importi dell'anno scorso per quanto concerne l'Ici e i servizi ■ domanda individuale.

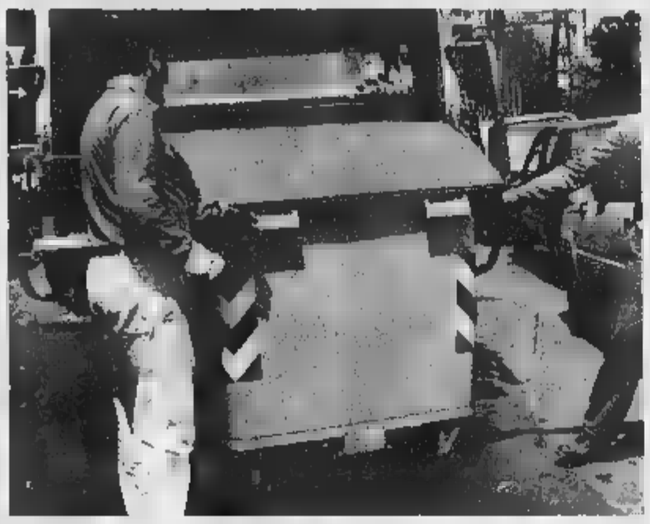

Aumenti in vista per la tassa smaltimento rifiuti solidi urbani a Taggia

ESPOSTO SUL DIFENSORE CIVICO

Un esposto al Coreco perchè analizzi la procedura adottata dalla maggioranza per ■ nomina del difensore civico di Sanremo. A firmare il documento ■ a chiedere ■ parere di legittimità è la minoranza compatta. I consiglieri Cassini, Ivaldi, Faraldi, Andracco, Sciolè ■ Russo avevano abbandonato i lavori del Consiglio, lo scorso 12 dicembre, quando la maggioranza aveva in pratica «imposto» il proprio candidato. L'appello al Coreco sostiene un vizio ■ legittimità di un articolo de regolamento del Consiglio: in pratica l'opposizione avrebbe dovuto sapere con dodici ore di anticipi, essendo un argomento all'ordine del giorno, le intenzioni di maggioranza e giunta in relazione alla nomina del difensore civico. «Crediamo inoltre - spiegano i consiglieri - che si sia proceduto all'ennesima nomina politica e non, un accaduto in altri enti locali, in una scelta ponderata. Palazzo Bellevue non ha infatti affisso avvisi un vagliare le eventuali candidature alla carica del difensore civico, una figura che dovrà tutelare il cittadino di fronte all'amministrazione in carica e, inoltre, che vigilerà sulle procedure degli atti amministrativi. In questo modo Sanremo si ■ vista imporre un unico candidato senza che venisse depositato un nome o almeno un sintetico curriculum del prescelto». [g. ga.]

SALUTE

Nuovi controlli sulla presenza dell'amianto

Saranno monitorati solo i tetti e i soffitti ma anche i pavimenti che potrebbero contenere amianto. La giunta ha impartito un apposito incarico all'ingegnere Michele Russo di Imperia che già svolgendo una serie di controlli proprio su tetti e altre strutture. L'azione di controllo sarà così estesa alle pavimentazioni ■ linoleum. [m. c.]

TAGGIA

Ordinanza di demolizione per una alle Periane

Secondo accertamenti avrebbero costruito 200 metri di in più, non autorizzati. Sono Tiziana a e Luca Zunino. La struttura si trova in regione Periane, nel comune di Taggia. Il sindaco Lorenzo Barla ha ora firmato un'ordinanza di demolizione. [m. c.]

LAVORO

Venti milioni pubblici alle cooperative di garanzia

Un contributo di 20 milioni ciascuna è stato assegnato dal Comune alle cooperative di garanzia «Riviera ligure» ■ «Riviera dei fiori». Ciò per la loro opera, ■ favore delle imprese, per l'accesso al credito. [g. ga.]

TRIORA

Crollo ■ Palazzo Capponi, il dispone controlli

Crollato, ■ Triora, un muro dello storico Palazzo Capponi. Il Comune ha provveduto ■ predisporre una serie di controlli. «Un segno - commenta amaramente il sindaco Antonio Lanteri - della situazione patologica del centro storico». [m. c.]

TAGGIA

Incontro ■ storia locale ■ di Franco Gallea

Una conferenza su «I pirati turchi ■ barbareschi nel Mar Ligure nel secolo XVI» sarà tenuta oggi alle 16, ■ Palazzo Lercari di Taggia, dal professor Franco Gallea. L'iniziativa è del Centro culturale tabiese ■ del Comune di Taggia. [m. c.]

SOLIDARIETA'

All'istituto Duncan il corso per «educatore alla pace»

Un corso, gratuito, per «educatore alla pace» è stato organizza-to dall'International association of education for world peace ligure che ha sede nell'Istituto Duncan di Bussana. Per informazioni rivolgersi allo 0184/514955. [m. c.]

ASSOCIAZIONI

Convocata l'assemblea dell'«Ekoclub» di Sanremo

L'assemblea dei soci dell'Ekoclub, associazione protezione ambientale, è convocata per giovedì 15 febbraio alle 21 nella sezione provinciale Fipsas in via Volta 55. Dopo la relazione del presidente Giampiero Borgna saranno rinnovate le cariche sociali. [m. c.]

Mezzi pubblici in tilt per un'ora e intervento di Riviera Trasporti e polizia municipale

Camion impigliato nei cavi del filobus

Allarme per un bilico ieri mattina in corso Cavallotti

SANREMO

Rete filoviaria in tilt ieri mattina per un incidente avvenuto in Cavallotti quando un bili- che stava trasportando un autocarro danneggiato è rimasto impigliato nei cavi dell'alimentazione dei mezzi pubblici.

L'emergenza è scattata poco dopo le 9, nel tratto di Aurelia tra il commissariato ■ polizia e rondò Garibaldi. In strada si sono vissuti anche attimi di paura soprattutto per i due autisti dell'autoarticolato rimasti immobili nell'abitacolo per il timore di rimanere folgorati qualora tentato di scendere. L'incidente ha visto paralisi e rallentamenti al traffi- filoviario urbano per circa un'ora e ha portato a serie ripercussioni anche ■ quello automobilistico.

A risolvere l'emergenza stati gli operai della Riviera Trasporti che con un «camion ponte» sono riusciti ■ disincastrare il bilico. A toccare i cavi è stato ■ rivestimento in lamiera dell'autocarro danneggiato (per attentato avvenuto nei mesi scorsi) che gli autisti dovevano portare in un'officina per le necessarie riparazioni. Nel pri- tratto di Aurelia il trasporto pesante non aveva riscontrato problemi che sono sorti invece quando è arrivato in prossimità del centro di Sanremo, quando l'altezza dell'asfalto ■ evidentemente cambiata riducendosi e portando al contatto tra le lamiere e i cavi. Nessun problema, comunque, per ■ sistema di sicurezza della Riviera Trasporti che appena è scattato il corto circuito ha isolato automaticamente la porzione di linea interessata.

Ad occuparsi dell'incidente sono state anche le pattuglie della polizia municipale. I vigili di Palazzo Bellevue hanno elevato una contravvenzione «salata» al conducente, una multa superiore al milione. L'autista rischia inoltre, a fronte del pericolo provocato, il ritiro della patente, il sequestro dell'automezzo pesante e la segnalazione alla procura per interruzione di pubblico servizio. [g. ga.]

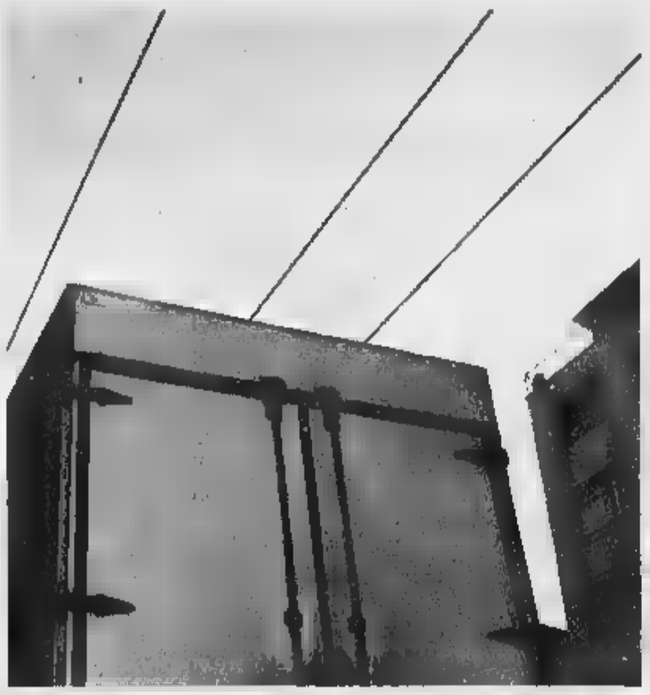

Tre immagini dell'emergenza ieri in corso Cavallotti
A sinistra l'autocarro impigliato nei cavi della rete filoviaria qui sopra il traffico in tilt a Rondò Garibaldi e il bilico bloccato sotto il mezzo pesante immobilizzato (FOTOSERVIZIO MARIRICO GATTI)

Arriverà il 7 febbraio

Franco Barberi rinvia la visita a Ceriana

CERIANA. Il direttore dell'Agenzia di Protezione Civile Franco Barberi atteso per domani mattina ■ Ceriana ha rinviato la trasferta in Liguria al sette febbraio. La visita rimane comunque legata alla presentazione ufficiale del centro di monitoraggio dell'emergenza idrogeologica che interessa il paese dell'entroterra della Riviera. Barberi sarà accompagnato dal prefetto Giuseppe Montebelli e dal professor Franco Siccardi, presidente dell'unità di crisi che si è occupata del Ponente e, al tempo stesso, ideatore del complesso di apparecchiature ■ di tester che serviranno a tenere costantemente sotto controllo la situazione del territorio nel comprensorio di Ce-. La centrale, che verrà vigilata da geologi ■ tecnici Comune si avvale, tra l'altro, di sofisticato pluviometro collegato ad un computer ■ una rete di tester per verificare lo stato delle spaccature nel terreno in prossimità delle aree a rischi. In caso di necessità la strumentazione permetterà di far scattare largo anticipo l'evacuazione preventiva degli abitanti abitazioni in pericolo. [g. ga.]

Da domani all'Asquasciati

Ciclo di conferenze sull'alimentazione biologica a scuola

SANREMO. L'educazione all'alimentazione biologica entra nella scuola. Succede domani e martedì nella biblioteca delle elementari «Asquasciati», in via Panizzi 14, dove esperti nutrizionisti terranno alcune conferenze. Un'iniziativa, principalmente indirizzata agli insegnanti, del secondo Circolo didattico, dell'Aiab Imperia e della Federconsumatori.

Dalle 17 alle 19 interverranno la dottoressa Roberta Roggeri, specialista in Scienza dell'alimentazione sul tema «Principi di una alimentazione»; Mario Buccella, presidente dei produttori biologici della Liguria su «L'agricoltura biologica», e Lo- Labriola, maestra, su «Un esempio di esperienza didattica».

Martedì altri interventi, que- volta 21 alle 23, del dottor Elio D'Annunzio, del responsabile Aib Liguria Emilio Busca e del produttore biologico Raffaello Brembilla. [m. c.]

Un gruppo Folk aveva scheggiato le vetrine in via Palazzo

Il Comune è citato in giudizio per danni causati dai «botti»

SANREMO

Doveva essere uno spettacolo, «botti» e lampi per contribuire ad animare l'atmosfera festaiola del Festival. E' finita con una denuncia per danneggiamenti e una richiesta danni per una ventina di mili- L'azione legale è partita da un gruppo di commercianti di via Palazzo ed è approdata in Tribunale e davanti ■ Giudice di Pace.

I fatti risalgono allo Festival del canzone. Quando intervenne gruppo folkloristico di Velletri gli «El des Diables». La loro «specialità» era quella di far esplodere, di notte, petardi di varie dimensioni e potenza. Uno spettacolo per lo più molto gradito. Che anche fra i sanremesi e gli ospiti del Festival incontrò apprezzamenti. Ma, in via Palazzo, le cose non sono andate per il giusto forse perché, essendo la strada molta stretta, i residui polvere pirica e ancora peggio gli stessi petardi, finiti sulle vetrine di molte negozi. A detta dei titolari (e anche stando alle perizie presentate dai commercianti) danneggiandole. Non solo annerendole ma in qualche caso anche scheggiandole. Al punto da costringere i commercianti a sostituirle.

La salumeria Merlini-Crespi, ad esempio, avrebbe riportato un danno per 7 milioni. Tanto che l'avvocato Vinicio Tofi, sui si è rivolta, ha citato il Comune direttamente in Tribunale. Ci poi i casi di altri cinque esercizi per i quali, avendo riportato presunti danni cia- per meno di cinque milioni, la richiesta di risarcimento è avanzata presso il Giudice di pace. Sempre tramite l'avvocato sanremese Vinicio Tofi. Sono Max di Coem, Franco Moda Maglie, Immobiliare Flora, Calzedonia Prince ■ La Bottega del caffè. [m. c.]

Interventi nei boschi

Il comune di Taggia apre la «caccia» alla processionaria

TAGGIA. Caccia libera alla processionaria. Nei boschi di Taggia sta per partire una colossale azione contro il parassita che sta lentamente distruggendo ■ boschi di pini marittimi del Mediterraneo. Sedici volontari sono pronti ■ sparare ben 5000 cartucce.

La «caccia» consiste nel centrare con i pallini i nidi in modo da spazzare via le larve.

Il Comune ha acquistato 3000 cartucce, per una spesa di 900.000 lire, mentre altre cartucce state fornite, gratuitamente, dalla Federcaccia. A sparare poi sedici volontari, muniti di regolare porto d'armi e relative assicurazioni, che percepiranno un rimborso spese di 100.000 lire ciascuno.

Si a sparare a febbraio. L'azione, avviata qualche fa, ha fornito ottimi risultati bloccando ■ propagarsi della processionaria. [m. c.]

A Ventimiglia dopo indagini e appostamenti, sequestrato un etto di eroina

Nella villetta la centrale dello spaccio e scatta il blitz degli agenti: 4 arresti

Daniela Borghi
VENTIMIGLIA

Gli agenti del commissariato di Ventimiglia, dopo lunghe indagini e appostamenti, hanno individuato una base logistica ■ algerini clandestini dediti allo spaccio di stupefacenti. I poliziotti hanno fatto irruzione in una villa abbandonata in frazione Latte, località Caletta, centrale dello spaccio e mèta di tossicodipendenti italiani e francesi. Giovanissimi, di 16, 18 e 22 anni, i tre presunti spacciatori, bloccati mentre tentavano la fuga. I maggiorenni ■ Abdelkrim Jelassi e Mohamed Ben Ghouma. Nascosta in diversi punti, dentro e fuori la villa, la droga, già confezionata e pronta per lo spaccio: oltre cento grammi ■ eroina, con cui si potevano confezionare decine di dosi. In manette anche Didri Salim, algerino di 24 anni, clandestino, considerato elemento di spicco nello scenario criminale della città di confine, sul quale i detective ■ da tempo posato gli occhi.

«Occorre dare a questa operazione una notevole rilevanza, soprattutto per gli sviluppi successivi che potrebbe avere per disarticolare le bande di extracomunitari che sono dedite, prevalentemente, allo spaccio di sostanze stupefacenti», commenta il dirigente del commissariato Giuseppe Mauceri. Durante ■ blitz ■ stato sequestrato anche un milione, tra valuta italiana ■ straniera.

L'incessante opera repressiva del commissariato nei confronti dei trafficanti di droga dell'estremo Ponente registra positivi risultati, con buona soddisfazione di abitanti e commercianti che da tempo chiedevano misure repressive più severe e una vigilanza ininterrotta. Lo spaccio si svolge nel centro: nei giardini pubblici, nella piazza della stazione e passerella sul Roja, nella ■ del lungomare.

Da sinistra Marridi Dabd Salim Dridi e Mohammed Hassan. Sotto l'irruzione nel covo, più in basso gli arrestati condotti in commissariato

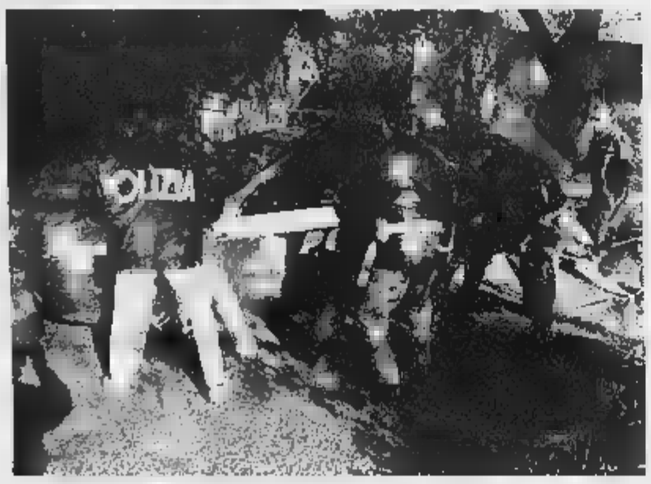

VENTIMIGLIA

Controlli anti Tbc alla sede della polizia di frontiera

Sarà la Croce Rossa di Ventimiglia ad occuparsi, con cadenza mensile, della disinfestazione dei locali ■ mezzi di servizio della polizia di frontiera, dopo il recente allarme tbc. Una decina di giorni fa gli agenti scoprirono, per caso, che un clandestino nordafricano fermato al confine era ammalato di tubercolosi. A comunicarlo è il sindacato di polizia Siap, che nei giorni scorsi aveva divulgato ■ comunicato domandando più sicurezza sanitaria per gli agenti. La Cri metterà ■ disposizione del Settore macchinari ■ volontari, mentre i prodotti medici saranno distribuiti dalla Prefettura.

VENTIMIGLIA

Una messa per la beatificazione di Tommaso Reggio

Oggi, alle 15, nella cattedrale di Ventimiglia si terrà una solenne liturgia di ringraziamento per la beatificazione di Tommaso Reggio, già vescovo di Ventimiglia dal 1877 al 1892, e fondatore dell'Istituto delle suore di Santa Marta. La messa sarà officiata dal vescovo Giovanni Barabino.

[illegible]

Durante il Consiglio si è parlato di danni alluvionali

Il Consiglio comunale di Ventimiglia, l'altra sera, ha trattato soprattutto i lavori di ■ urgenza ■ seguito dell'alulvione di novembre. Approvata una mozione relativa al «blocco dell'autostrada ■ 30 dicembre», che ha evidenziato la ■ di strade nell'estremo Ponente. Con un'interpellanza sul porto ■ state chieste motivazioni sullo spostamento della Conferenza dei servizi: ■ sindaco ha spiegato che è stata resa necessaria per una integrazione per il progetto sull'impatto ambientale.

DOLCEACQUA

Oggi in paese il mercato di prodotti tipici: «Prea runda»

Il mercatino «A Prea Runda» si svolge oggi, per tutta la giornata, nel centro storico di Dolceacqua. E' il tradizionale appuntamento dell'ultima domenica del mese, che vede come protagoniste bancarelle con prodotti dell'agricoltura, vino Rossese e olio extravergine d'oliva.

CAMPOROSSO

Ciclomotore urta Ape: i due conducenti all'ospedale

Incidente stradale, l'altro pomeriggio, ■ Camporosso Mare. Lo scontro ■ avvenuto tra un ciclomotore e un'Ape. Due i feriti, che hanno riportato sospette fratture agli arti inferiori e un trauma cranico. Sono stati ricoverati, sotto osservazione all'ospedale «St. Charles» ■ Bordighera.

[illegible]

Diploma di lingua francese: iscrizioni fino a mercoledì

Sono aperte fino a mercoledì, negli uffici dell'Alliance francaise di Ventimiglia, le iscrizioni alle prime sessioni d'esame del 2001 del Delf (Diplome d'etudes en langue francaise) ■ Dalf (Diplome approfondi de langue francaise), riservate a studenti ■ adulti. Gli esami avranno inizio venerdì. **[d. bo.]**

A Borghetto

Poste: è no all'orario dimezzato

BORDIGHERA. «No» alle Poste part-time nella frazione di Borghetto San Nicolò. Gli abitanti del quartiere insorgo- ■ alla notizia che l'ufficio di via Mameli sarebbe destinato ad una chiusura quotidiana anticipata alle 11, anzichè alle 13.

«Abbiamo saputo che le nuove disposizioni sarebbero queste: ufficio aperto nella prima parte della mattina, mentre nella restante l'impiegata dovrebbe consegnare la posta a domicilio - dice il consigliere Rocco Fonti - Noi non siamo d'accordo, ■ lotteremo perchè l'orario resti quello di sempre».

Nello ■ giugno Fonti aveva guidato ■ battaglia per evitare il rischio di chiusura un giorno sì e uno no dello stesso ufficio postale. All'epoca ■ state raccolte oltre seicento firme, e da allora le Poste di Borghetto non erano state «toccate». Ora la notizia della chiusura anticipata ha risvegliato la rabbia degli abitanti, che non vogliono perdere ■ servizio ■ tempo pieno.

Ecco i motivi. «Innanzitutto la popolazione nella nostra frazione è sempre in aumento - spiega il consigliere - Tra questa, inoltre, sono molti gli anziani, che non possono andare fino ai Piani di Borghetto per ritirare la pensione o per le altre operazioni postali. E ancora, l'ufficio di via Mameli fa tantissime operazioni perchè se ne servono anche i residenti del vicino Comune di Vallebona, ma anche persone che arrivano dal centro di Bordighera, dove le Poste sono spesso intasate da code infinite. Che dire poi della pubblicità del «Banco Posta»?: la chiusura degli sportelli è in controtendenza con la volontà delle Poste di intensificare i servizi». Fonti chiede al sindaco Alvaro Vignali di prendere un provvedimento a favore degli abitanti di Borghetto. E' di questi giorni intanto la protesta dei sindacati per il numero ridotto di personale. **[d. bo.]**

Previsti scioperi

Netturbini La vertenza s'inasprisce

BORDIGHERA. I netturbini di Bordighera manifesteranno davanti al Municipio, per protestare contro la mancata considerazione, da parte dell'Amministrazione comunale, dei loro problemi. In seguito, è già stata fissata ■ serie di giornate di sciopero per dire anche «no» (un no deciso) alla proroga ■ tre mesi del servizio di nettezza urbana alla ditta «Waste Management».

«Si arriverebbe alla vigilia dell'estate, stagione "calda" per eccellenza, per il nostro lavoro, con i problemi dell'affidamento del servizio ad ■ nuova ditta, con tutte le incertezze del caso», precisano di sindacalisti Vincenzo Giacovelli della Cgil, Luigi La Marca della Uil, e Antonio Russo della Fit-Cisl.

L'iniziativa di protesta, che unisce tutti i sindacati, è stata decisa ieri mattina, dai lavoratori riuniti in assemblea. «E' emersa l'incertezza dei netturbini e la latitanza del Comune che, nonostante le richieste e le comunicazioni, tuttora, non si è resa reperibile. Non ha ancora fissato un incontro con i rappresentanti dei lavoratori, che non sanno quali ■ ■ intenzioni dell'Amministrazione per il futuro del servizio. Non soltanto in merito alla p■■■ di tre mesi, ma anche sul capitolato d'appalto: ci ■■■■■■ servizi nuovi, cambierà qualcosa? Noi ■■ lo sappiamo, ma, ed è altrettanto grave, neppure i cittadini».

I sindacalisti vogliono far sentire la loro voce. La pri- ■ scadenza fissata è per lunedì 5 febbraio, alle 10,30, quando si svolgerà un'assemblea nella piazza davanti al Comune. E' forse la prima volta che si organizza una manifestazione ■ protesta così eclatante nella cittadina delle palme. In seguito, scatterà lo stato di agitazione che culminerà, lunedì 26 febbraio, con l'inizio di ■ serie di scioperi. **[d. bo.]**

LANCIA

Un grande marchio, una grande concessionaria nuovi nella tradizione

NUOVA SICAUTO

La ■■■ nuova Concessionaria LANCIA

Servizio Assistenza - Ricambi Originali

ARMA DI TAGGIA - VIA S. FRANCESCO 350 - tel. 0184.44700

ALbenga, oggi una manifestazione pubblica per chiedere maggiore sicurezza

Troppi furti in casa, Leca in piazza

Petizione anticrimine firmata da 82 famiglie

Stefano Pezzini
ALBENGA

L'esposto è stato firmato da ottandadue famiglie ■ Leca, ■ stesse che oggi alle 14,30 si troveranno in piazza Silvio Bonfante per decidere come contrastare la microcriminalità. «Non sappiamo cosa decideremo ma sappiamo esattamente ■■■ vogliamo», spiegano i firmatari dell'esposto collettivo. E spiegano: «Abbiamo constatato una grande recrudescenza della microdelinquenza. Rapine, appartamenti e villette svaligiate sono azioni criminali che stanno creando un movimento di diffidenza ■ conseguente disagio sociale a Leca oltre ■ creare ingenti danni patrimoniali».

La provincia di Savona risulta, nella graduatoria delle 103 provincie italiane, al secondo posto in termini di appartamenti svaligiati. «Pensiamo che Leca abbia, nostro malgrado, dato una buona mano per far scendere il record negativo», commentano ■ Leca. ■ aggiungono: «Questa situazione potrebbe causare gravi e irreparabili conseguenze contro inermi cittadini e minori o contro gli stessi soggetti che delinquono».

Gli abitanti di Leca, che hanno ■■■ inviato l'esposto al sindaco Angelo Viveri, al prefetto, al procuratore della Repubblica ■ alle forze dell'ordine, spiegano che nella frazione la vigilanza è poca. «E' necessario un potenziamento delle forze di polizia, ■■ coordinamento maggiore, una loro presenza, soprattutto notturna a Leca, ■■■ sensibilizzazione della popolazione per segnalare a chi di dovere presenze e segnali anomali ■ la costituzione di un poliziotto di quartiere», spiegano nell'esposto.

Temi che saranno dibattuti anche questo pomeriggio assieme alle iniziative che gran parte dei firmatari vorrebbero prendere per scrivere la parola fine allo stato di paura che aleggia nella frazione.

Leca chiede più controlli

I carabinieri

Pattuglione nel centro

ALBENGA. Ancora un pattuglione da parte dei carabinieri del comandante della Compagnia dei carabinieri di Albenga, Giuseppe Di Fonzo, che ha portato nella notte scorsa a controllare numerosi persone fra cui una trentina di extracomunitari. Nel corso del controllo sono stati denunciati otto extracomunitari non in regola con il permesso di soggiorno mentre due altri sono stati denunciati per spaccio di sostanze stupefacenti (uno ■ stato trovato in possesso di otto dosi ■ eroina). Fra i denunciati pure il detentore ■ una bicicletta ■ origine furtiva. Per questo motivo ■ stato debitamente segnalato sotto l'imputazione di ricettazione. L'operazione si inquadra nella strategia di un più attento controllo degli ambienti ove la malavita e il traffico di droga riescono a trovare con estrema facilità della nuova manovalanza criminale, attratta non solo dai facili guadagni ■■■ anche spinta dalla ■■■■ e dall'emarginazione che l'emigrazione, spesso clandestina, porta con se nella Piana albenganese. [r. sr.]

Vigili, la minoranza attacca

«I corsi di bon ton non bastano a fermare i troppi furti a Finale»

FINALE L.

«Siamo di fronte ad una orchestra senza direttore, ad un comando che improvvisa, ad un'amministrazione che ■■■ sa dare i suoi indirizzi». Giovanni Ferrari, consigliere ■ minoranza ■ Finale, mette sotto accusa la gestione della polizia municipale. Ieri l'assessore Mario Coletti aveva fatto un quadro positivo annunciando corsi di formazione.

Dice Ferrari: «E' ■■■ anno che chiediamo i corsi. Non si possono ■■■■■ persone e sbatterle subito in strada. C'è malcontento anche dopo l'ultimo episodio, la quasi rissa in centro che ha visto coinvolti i vigili urbani. Ci ■■■ zone nel caos, posteggi in cui non si vedono multe per ■■■ (piazza Vittorio Emanuele o salita del Grillo), malgrado la presenza della polizia municipale. Poi un bel giorno scattano i verbali a raffi■■■. Sembra che il nostro comando, ■■■■ altri settori, ■■■ allo sbando ■■■■ ■■■ guida. Troppi vigili restano negli uffici a fare gli impiegati. In altre cittadine sono stati ottenuti risultati, anche con la vigilanza notturna. In tema di microcriminalità i consiglieri Flaminio Richeri, Massimo Gualberti ■ Giovanni Ferrari, hanno presentato una interpellanza denunciando l'incremento dei furti con scasso in abitazioni e negozi, anche di giorno. «Nonostante i corsi di bon ton i vigili non sono impiegati adeguatamente per la prevenzione», dicono. Il problema dei furti nelle abitazioni ■ comune a tutte le città della Riviera. Molto spesso vengono prese ■ mira seconde case, non abitate per molti mesi all'anno, trafugando televisioni e impianti stereofonici. Sotto accusa, quasi sempre, extracomunitari e drogati ma anche nomadi. Gli autori dei furti riescono quasi sempre ■ farla franca senza essere identificati anche perchè le denunce vengono presentate con settimane di ritardo ■■■ colpo. Proprio ieri ad Alassio n furto ■ due tentati furti sono segnalati alla polizia. Nel mirino dei ladri abitazioni ed uno studio medico. [a. r.]

Richiesta di FI

Potenziare le ferrovie della Liguria

ALBENGA. Lo stato maggiore ligure di Forza Italia, da Claudio Scajola ■ Enrico Nan, da Alberto Gagliardi ad Alfredo Biondi chiede al Governo che nel vertice italo-francese, in programma domani a Torino, non ci si dimentichi, accanto alla costruzione della direttissima ferroviaria fra Torino e Lione, del corridoio che da Marsiglia-Nizza porta ■ Ventimiglia e Genova.

Dice Forza Italia: « Lunedì si deciderà di realizzare ■ collegamento ferroviario veloce per le merci ed i passeggeri nel tratto Torino-Lione. Si tratta di un progetto importante per lo sviluppo dei rapporti commerciali fra Italia e Francia, sul quale ■■■ possiamo che essere d'accordo. Riteniamo tuttavia che un intervento strutturale debba riguardare non soltanto il versante nord-occidentale ■■■ confini italo-francesi, ma anche quelli sud-occidentali».

Continua Forza Italia: «La tragedia del Monte Bianco ed il recente blocco totale dell'A8 fra Ventimiglia e Mentone hanno dimostrato la fragilità delle comunicazioni attraverso la frontiera franco-italiana. C'è dunque l'esigenza di sviluppare l'asse litorale Marsiglia-Nizza-Ventimiglia-Genova dove i flussi internazionali ed interregionali delle merci vengono a sovrapporsi ai flussi turistici ed ai traffici legati alle agglomerazioni urbane, puntando sul completamento del raddoppio della linea ferroviaria Genova-Ventimiglia». [r. sr.]

NOTIZIE

PIETRA L.
Il sindaco difende ■ coop ■■■■■

«Agiremo in difesa dei soci delle cooperative ma non ci accolleremo ciò' che non ci compete». E' quanto ha detto l'altra ■■■ il sindaco di Pietra, Giacomo Accame, all'incontro che ha posto le basi alla variante del Piano per il Peep, edilizia pubblica. In primo piano i lavori sospesi per presunti abusi edilizi. [a. r.]

SPOTORNO
Patente fotocopiata Denunciato per falso

E' ■■■ denunciato per falso B.S., ■■ anni, residente ■ Vado Ligure domiciliato in Svezia. L'uomo, dopo un recente incidente stradale avvenuto ■ Spotorno, aveva esibito al comandante dei vigili urbani, Andrea Saroldi, la fotocopia della patente italiana che ■■■■ in realtà restituito per convertirla con la nuova patente in Svezia. [a. r.]

PIETRA L.
Nomine al Santa Corona Prime indiscrezioni

■ direttore sanitario e quello amministrativo ■■■■■ da fuori provincia, forse dal Basso Piemonte e dall'Imperiese. Sono le indiscrezioni sulle nomine ■ vertici del S. Corona ufficializzate forse domani dal direttore generale Idelfonso Cagliani. [a. r.]

LOANO
Morta Giuliana Sacchetti amica del senatore Scalfaro

E' morta ieri Giuliana Sacchetti, ■■ anni, ■■■■■ ■ nascita ■■■ dal '53 residente ■ Loano, ospite della csa di cura della Presentazione,dove domani alle 10 si svolgeranno i funerali. Giuliana Sacchetti aveva ricevuto più volte la visita dell'allora capo dello Stato Oscar Luigi Scalfaro, amico dai tempi dell'infanzia. [a. r.]

Da mesi aspettano il pagamento di ciclamini e stelle di Natale

Truffa da mezzo miliardo

Albenga, «bidone» per venti floricoltori

ALBENGA

Il sospetto che l'ottima vendita si sia trasformata in una truffa da mezzo miliardo si sta facendo ogni giorno più fondato al punto che nei prossimi giorni una ventina di floricoltori albenganesi andranno da un avvocato. Tenteranno di avere, almeno in parte, il pagamento di ciclamini ■ stelle ■■ Natale vendute il mese scorso ■ in attesa di ■■■■ saldate.

I floricoltori puntano il dito contro un ■■ dirigente de «l'Ortofrutticola» che, licenziatosi dalla cooperativa, ha intrapreso in proprio una attività di brokeraggio. Grazie alle buone conoscenze nel mondo agricolo albenganese è riuscito ad acquistare, concordando un prezzo vantaggioso per i produttori, vasi di ciclamini ■ stelle di Natale (quest'anno danneggiate dall'alluvione ■ prese d'assalto dalla concor■■■■ estera) vendendo migliaia ■■ piante ■ commercianti italiani■■ stranieri.

«Noi non diciamo che sia lui ad essersi tenuto i soldi, è una persona che conosciamo da anni ■ lo stimiamo, ma evidentemente ha sbagliato a fidarsi degli acquirenti. Vogliamo capire cosa è successo e ■■■■ i nostri soldi come da contratto», spiegano i floricoltori. E aggiungono: «Acquirenti che non ■aga■■ ne sono sempre girati nella Piana ■■■ una truffa da mezzo miliardo non era ■■■ stata messa a segno». Dopo l'incontro con gli avvocati i floricoltori decideranno ■■ rivolgersi alla magistratura. [s. p.]

■■■■■ CINESI ■■■ OTTO CONDANNATI

Otto cinesi che ■■■■■ fatto ■■■■■ illegalmente in Italia altrettanti connazionali e li avevano poi sequestrati chiedendo ■■■ riscatto di 28 milioni ciascuno ai loro parenti, sono stati condannati con ■ rito abbreviato a Genova a pene comprese ■■■ i venti ed i quattro anni ■ mezzo. La pena più ■■■■■ (■■ anni) è stata inflitta dal gup Roberto Fucigna a Wang Mai, 19 anni, ritenuto uno dei capi dell'organizzazione criminale e descritto da due delle sue vittime ■■■■ un vero e proprio sadico. Il cinese violentava le donne sequestrate ■ picchiava gli altri prigionieri, obbligandoli anche ■ picchiarsi tra loro: ■■■ volta ne aveva fatti inginocchiare a triangolo in tre ■ li ■■■■ costretti a prendersi reciprocamente a schiaffi. L'indagine della Polizia era nata ■ Milano. Pedinamenti e intercettazioni telefoniche avevano consentito agli agenti di Polizia di liberare il 13 novembre ■■■■ alla stazione Principe di Genova la cinese sequestrata. Il giorno dopo la Polizia ■■■■■ fatto irruzione in un villino a Garlenda liberando i sette clandestini che vi erano rinchiusi ■ arrestando due carcerieri. [r. sr.]

Classe E
non ti tradisce mai.

Noleggiare una Classe E è una piacevole sorpresa.
Scopritelo da Autonovanta.

Autonovanta
Regione Torre Pernice, 2/A - ALBENGA (SV) - Tel. 0182/58911
Via Nizza, 59/R - SAVONA - Tel. 019/862220
Via Pietro Agosti, ■■■ - SANREMO - Tel. 0184/591444
Mercedes-Benz

CASANOVA L.
Rubata la cassaforte

Ladri in azione in una villetta dell'entroterra

CASANOVA L. La preoccupazione ■ la protesta degli abitanti della Val Lerrone per l'ondata di furti compiuti ormai con sempre maggiore spavalderia e determinazione da parte dei malviventi si è l'altro giorno alimentata di un nuovo episodio. Gli ignoti (secondo un copione che ha molti punti in ■■■■■■ e che potrebbe far supporre l'operato di una unica banda) hanno operato poco prima di cena. Questa volta hanno preso di mira l'abitazione di Umberto Bonacina ■ cui hanno asportato addirittura ■■■ piccola cassaforte a muro. Per impadronirsi dello scrigno (bottino di ■■ milioni ■ ■■■■■) i ladri hanno usato una piccone ed ■■■ ■■■■■ trovati in casa. Bonacina ha detto: «Non voglio fare della protesta sterile. Dico solo che ■■■ sarebbe male mettere una guardia giurata che sia in grado di segnalare ■ carabinieri il movimento di persone sospette». [r. sr.]

ALBENGA
Sono in vacanza in India

Stanno tutti bene i turisti liguri sorpresi dal sisma

ALBENGA. Momenti di grande paura per una gruppo di albenganesi in ■■■■■ da un paio di settimane in India. Il sisma, che giovedì notte ha causato migliaia di morti ,ha interessato soltanto marginalmente la periferia di Jaipur nella quale si trovavano i turisti ingauni. Tra questi Federica Martellotta, residente in viale Liguria 29, infermiera al S.Corona di Pietra Ligure, che ieri, insieme alla madre, ■ riuscita, dopo ■■■ lungo black-out a tranquillizzare i parenti: «Stiamo tutti bene - ha detto al telefono in ■■■ comunicazione continuamente disturbata - ma abbiamo avuto tante paure. Il sisma è stato violentissimo, ■■■ fortunatamente l'epicentro era lontano dalla zona nella quale ci troviamo. Adesso il problema sarà quello di rientrare in Italia considerato che numerose stra■■ sono interrotte ed i mezzi di comunicazione quasi tutti fuori servizio». [g. o.]

ANDORA
Derubato dei cellulari

Uomo aggredito e minacciato con un coltello

ANDORA. Proseguono le indagini ■■ carabinieri ■ Alassio nel tentativo di far luce sulla misteriosa aggressione denunciata venerdì pomeriggio da un andorese. A.S., 43 anni, ha raccontato ai militari di essere stato aggredito davanti al portone di casa in via Cavour, intorno alle 23,30 di giovedì, da 3 persone che ■■■ potevano essere visti in volto in quanto indossavano ■■■ passamontagna. I ■ lo avrebbero immobilizzato ■ colpito con un pugno al volto.

Puntandogli un coltello alla gola il gruppetto di ignoti lo avrebbe infine minacciato e derubato ■ un giubbotto, due telefoni cellulari ed il portafogli, contenente circa mezzo milione di lire. I rapinatori si sarebbero poi dati alla fuga facendo perdere le tracce. L'indomani A.S. si ■ presentato ■■■ carabinieri per presentare denuncia. Il mistero sulla vicenda è ancora fitto. [m. br.]

Trio Brahms all'«Inverno musicale»: ciclo nell'ex chiesa anglicana di Bordighera

Diano, pomeriggio con l'operetta

Recita per ragazzi a Oneglia, prosa a Sanremo

Le proposte della giornata dall'operetta alla commedia raffinata.

DIANO MARINA «Pomeriggi all'operetta» al Palavela. Alle 16, la Compagnia Edipo mette in scena «Al cavallino bianco». A guidare il gruppo è il popolare comico Pippo Santonastaso. L'orchestra è diretta da Orlando Pulin.

IMPERIA piccolo teatro del porto Oneglia, in Calata Cuneo, presen- oggi nuovo spettacolo allestito dalla maison des Hirondelles. La compagnia di Bajardo, alle 15 e 17, e in scena «Tre favole» per voce, pupazzi movimento, con Paola Bergamini, Lauretta Dal Cin e Corrado Parodi.

E' ancora possibile vistare la Torre Saracena, con il Museo Etnografico, telefonando allo 0184-485604.

Ultima domenica utile per visitare il presepe in piazza della Chiesa parrocchiale. Orario 9-18,30.

presepe animato, in piazza San Giovanni, può essere ancora visitato. Orario 9-18,30.

Il Museo etnografico e della stregoneria può essere visitato dalle 15,30 alle 19.

Nel Teatro del casinò, alle 16, commedia «Taxi due piazze» di Ray Cooney con Gianluca Guidi, Maria Laura Baccarini Corinne Bonuglia, regia di Gigi Proietti.

«Inverno musicale» al Centro culturale ex Chiesa anglialle 16,30 è di scena il Trio Brahms composto da Ivano Rondoni, Luca Provenzali e Marco Grisanti. In programma brani di Brahms, Beethoven e Rota. Biglietti a 12 mila, ridotti a 10 mila.

Al Visionarium, alle 15,30, documentario tridimensionale «Islanda» a cura di Ennio Andrighetto. Informazioni allo 0184-206638.

Osservazione guidata all'Osservatorio astronomico «Cassini», a cura della Cooperativa Omnia. Informazini allo 0184-356611.

Al «roof garden» del Dopolavoro ferroviario piazza Battisti, alle 15, pomeriggio danzante con Renzo Devoto di Radio Intemelia. Ingresso a mila lire.

Alla Salle du Canton, concerto dell'Orchestra filarmonica diretto da Laurence Foster; in programma brani di Prokofiev. Appuntamento alle 14,30 e alle 16, avenue du Prince Héréditaire Albert.

All'Hotel Majestic-Barrière, duo di violino e violoncello con Brigitte Sulem e Florence Demicheli. In programma Bach, Paganini, Haendel. Inizio alle 11, sulla Croisette.

Oggi La Maison des Hirondelles propo per i ragazzi al porto Oneglia

Fra jazz, danze e pianobar

Sono tante le proposte della notte Balli latini a Disco Loco e Ninfa

E' una domenica da ballare, ma anche da trascorrere in compagnia fra giochi, pianobar e karaoke.

Discoteca dalle 14,30 al Jammin'. Al Caprice, live «Traveling jazz band».

VILLANOVA Orchestra Peralda e i dj Paolo Allara ed Angelo Valdora al Salone dei fiori.

«Latin Over» (trio formato da Marco Moro, Sergio Barletta Andrea Marchesini) in concerto al Sol Ponente. Doppia «Festa latina», pomeriggio e sera Manila Club, musica cubana. «Rizzo & Rizzo» live all'osteria Mezzaluna. Genere liscio-revival, pomeriggio e sera, al Vip: oggi, «Dolci baci di mezzanotte». Musica dal vivo, da oggi per tutte le domeniche, all'U'Brecche.

Ritrovi all'Owl Pub, alla Locanda del Re e al Saloon birreria.

Musica al Mata Mua. Liscio e revival al dancing Il Timone (pomeriggio sera).

DIANO Divertimento assicurato per i giovani al Bowling di via San Pietro. Tra le ultime novità, c'è il gioco delle freccette. Il centro divertimenti offre anche karaoke, gare di go-kart, sfide a ping-pong.

MARINA Matinèe per i giovanissimi al Sortilegio disco club di via Mortula.

E' tornato con una nuova gestione il St. Germain di via Des Geneys: il locale dispone di un video juke box. Tra i punti di riferimento nella notte, anche il bar Anonimo in via Novaro e il Los Tres di largo Viale.

SANTO STEFANO Al Baretto musica, stuzzichini prodotti caratteristici.

Fable pub, con e ricca scelta di birre, è aperto dalle 22 alle 4. Al Sensual musica da ballo Le Nuove Immagini.

Musica d'ambiente al Bar Ligure. Spaghetti, brassérie, giochi vari, Internet e Playstation, chat-line al Mandy's pub.

Dopo il «pomeriggio giovani», con musica destinata ai teen-agers, la sera, alla Ninfa Egeria, musica latina. Al Puerto Escondido di via Fiume, musica commerciale e serata all'insegna delle grigliate e rostelle. Notte latina al Disco Loco con l'animazione di Andrea ed Enrico il dj latino Marco M. di Radio Montecarlo. Al casinò pianobar con Sandro Moreno. All'Havana Pub di via D'Annunzio 190, karaoke e canzoni di Marco Martella. Musica d'ambiente J.J. Smith's pub nei Giardini Vittorio Veneto.

Al Dolce Vita musica dancing con dj al pomeriggio con Los Gitanos alla sera.

Si balla fino all'alba al Kursaal di lungomare Argentina, con i grandi successi degli ultimi trent'anni alternati agli hit della stagione.

Il casinò Ruhl, nell'«anno del serpente», offre l'oroscopo cinese.

Tempo di danze latine nel Ponente

ALLA RIBALTA

Christian, una chitarra sulle orme di Alirio Diaz

Enrico Ferrari

IMPERIA

Ha ventun anni, ma Madonna o Lunapop preferisce di gran lunga compositori come Barrios o Villa-Lobos. E ora, ha vinto il suo primo concorso, grazie al punteggio di 98 centesimi raggiunto fra i chitarristi classici che hanno partecipato alla seconda edizione del premio «Brahms», ad Acqui Terme. Per l'imperiese Christian Lavernier, è giunto il momento di raccogliere i frutti di lunghi anni trascorsi a studiare. I semi si erano già visti: in precedenza, era arrivato secondo al concorso internazionale Jupiter di Genova, mentre al «Fabio Leverone» di Cuneo al «Menicagli» di Livorno giunto terzo. Stesso piazzamento nel prestigioso «Rovere d'oro» di San Bartolomeo.

Il primo posto assoluto al «Brahms» assicura allo strumentista una serie di concerti. In primavera, si esibirà a Firenze ed Acqui Terme. Intanto, la sua strada di musicista (non ha incertezze quando proclama il suo amore per la «Musica» con la lettera maiuscola) lo sta per portare in Germania. Dal 10 febbraio, sarà di a Monaco, Francoforte Manheim. Il suo avvenire, ne è sicuro, risiede nei concerti.

E pensare che il suo ingresso nel mondo delle sette note era stato una falsa partenza. «A sette anni suonavo il pianoforte, ma non mi piaceva», ammette Christian. All'età di dieci anni, è però scoccato il «colpo di fulmine» per la chitarra. A fargliela amare, il maestro Mario Senise, che lo segue tuttora: il giovane concertista deve dare gli esami per l'ottavo anno di Conservatorio al «Verdi» di Torino. Dall'anno prossimo, però, proseguirà gli studi a Milano, con Paolo Chierici.

Nel frattempo, la sua strada ha incrociato quella di nomi importanti. Sopra tutti, uno: Alirio Diaz. «Nel 2000 ho seguito i suoi corsi perfezionamento all'Accademia Coldinava: un artista grandissimo, che oltre a suonare "ascolta" molto».

Lavernier si è perfezionato anche Conrad Ragosnik, docente al Conservatorio di Vienna. Si è esibito all'Ariston e al casinò di Sanremo, al Consolato italiano Nizza, nei break-concerti di Cervo. La sua chitarra si è potuta ascoltare anche al teatro Alt Oper di Francoforte e al «Goldoni» di Livorno. Ha partecipato a numerosi festival e manifestazioni nell'entroterra ligure.

chitarrista Christian Lavernier

Stasera saranno protagonisti PalAlassio

«Nonostantelastagione» ritornano Cochi e Renato

ALASSIO

Se si esclude il telefilm «Nebbia in Val Padana», andato in onda lo scorso anno, sono anni (l'ultima volta Raiuno «Canzonissima» nel 1974) che «il poeta il contadino» non affrontano il pubblico insieme. Ora Cochi e Renato, come due amici che non si vedono da più vent'anni, tornati calcare il palcoscenico per proporre la loro storica comicità. Rimpianta e riscoperta da molti che fin dagli Anni '60 sono stati loro fan.

L'occasione è offerta dallo spettacolo base di monologhi, dialoghi e canzoni «Nonostantelastagione», in scena questa sera alle 21 al Palalassio «Ravizza». Renato Pozzetto Cochi Ponzoni, dopo aver separato le proprie carriere sulla base di esperienze cinematografiche televisive differenti, tornano a proporre dal vivo le loro ironiche gag. La comicità surreale e geniale è il loro marchio distintivo e cavallo di battaglia.

Tormentoni anni '70 canzoni «intelligenti» (la maggior parte scritte con Enzo Jannacci) possono certo mancare nello spettacolo, quasi antologico, ideato e diretto dal duo comico milanese che ha fatto scuola (vedi Aldo, Giovanni Giacomo e molti altri). Tra gli strumenti suonati in scena ci sono tastiera, violino, basso, chitarra, armonica, percussioni e batteria.

I biglietti per assistere a «Nonostantelastagione», che fa parte del programma della rassegna «La Riviera dei teatri», costano 35 mila (intero numerato), 25 mila (intero non numerato), mila (ridotto per minori di 18 anni e maggiori di 65). Prevendite a Loano «Lollipop», Albenga (Bm Dischi) e Alassio (The Anglo American e Casa del disco).

Il primo febbraio al Palalassio sarà di scena la compagnia teatrale «I senzatetto», che ha alle spalle dieci anni di attività. Il loro spettacolo s'intitola «Dama con pollastri ovvero lo quadro che ti feci chi fu che lo pittò». Biglietti a 15, 10 5 mila lire. [m. br.]

E domani sera andrà in scena «Oh! Calcutta», uno spettacolo simbolo degli Anni '60

Al Chiabrera Lucchesini in concerto

Un pomeriggio interamente dedicato a Beethoven

SAVONA

Due giorni intensi per il Chiabrera. Oggi pomeriggio suonerà il pianista Andrea Lucchesini mentre domani sera è previsto l'atteso spettacolo «Oh! Calcutta».

Lucchesini è stato ingaggiato nelle scorse settimane dopo il forfait di Buchbinder ma si tratta di uno dei musicisti più interessanti del panorama italiano, visto che nel 1994 ha vinto il «Premio internazionale Accademia Chigiana». Nato 35 anni fa, ad appena 17 Lucchesini si già diplomato l'anno successivo aveva già vinto il «Premio Dino Ciani». Da allora ha suonato in tutte le più prestigiose orchestre, dai Berliner Philarmoniker, alla London Symphony Orchestra al Maggio musicale fiorentino collaborando con tutti i più famosi direttori, da Claudio Abbado a Riccardo Chailly. suo repertorio è praticamente sconfinato, spaziando da Scralatti a Berio. Proprio il concerto «Echoing Curves» di Berio è stato eseguito da Lucchesini e poi registrato con la London Symphony Orchestra. In seguito ha inciso anche i concerti di Berg Schoenberg. Dal 1999 sino alla primavera di quest'anno Lucchesini si è lanciato nell'integrale delle sonate di Beethoven per pianoforte. proprio Beethoven sarà dedicato il concerto di questo pomeriggio al Chiabrera.

Domani sera alle 21, invece, nell'ambito della rassegna Teatro giovani andrà in scena «Oh! Calcutta». Un cult degli Anni '60 che vede la partecipazione di cinque coppie che recitano nude sul palco parlando . L'idea originale fu del critico inglese Kenneth Tynan, ferreo sostenitore dell'abolizione della censura, che approfittando del clima di liberazione sessuale che aveva caratterizzato gli Anni '60 mise in scena allestimento destinato a fare discutere sino ai giorni nostri. Il critico inglese riteneva che denunando gli attori facendoli comportare con naturalezza, avrebbe cancellato ogni interesse erotico degli spettatori. Un esperimento che ha avuto poi vasto seguito.

Nella versione italiana dello spettacolo che è diretto da Tony Red Boys, pare che gli attori non staranno mai in scena completamente nudi, potendo contare protezioni strategiche. Al di là dei vestiti, restano gli argomenti affrontati dalle cinque coppie di attori che, con sfumature più o meno pesanti divertenti parlano comunque di sesso. [e. b.]

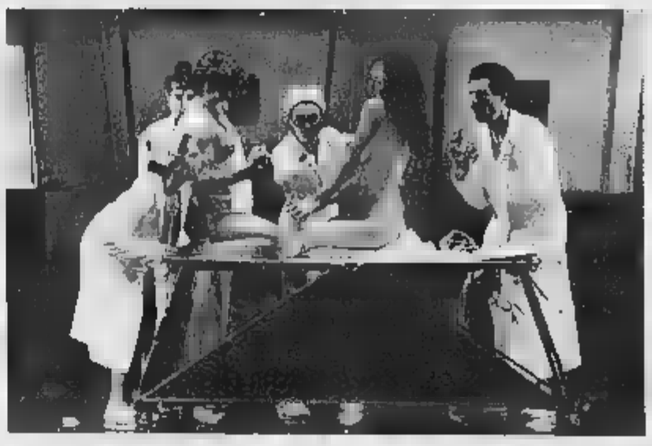

Una scena dello spettacolo «Oh! Calcutta» che domani sarà al Chiabrera

stasera

AL CINEMA

CAVOUR. Tel. 0183-61978.
Prevendite per lo spettacolo teatrale
Nettuno, nessuno e centomila
dei Cavalli marci, in programmazione il 3 febbraio

CENTRALE. Tel.
Cast away
15.45-19-22
Lire 12000-8000

DANTE. Tel. 0183-29
The family man
Orario 15,30-17,50-20,15-22,40
Lire 12000-8000

IMPERIA. Tel. 0183-292745.
La carica dei 101
Orario 15-16,50-18,40-20,40-22,40

POLITEAMA. Tel
H S' g
Orario 15,30-17,45-20,20-22,40
Lire

CAPITOL.
Body
Orario 15-16,50-21,15

OLIMPIA.
0184-261955
Orario: 14,30-16,30-18,30-20,30-22,30.
8000
(inf. anche all'indirizzo web www.bordighera.it)

DON BOSCO. Tel. 0184-290014
Chiedimi se sono felice
Orario 15-17

CRISTALLO.
Tel. 0184-206049.
Le verità nascoste
Orario 15-21,15
Lire

Tel. 0184-506.060
Cast Away
Orario 15,30-ult. 22,30
Lire (mercoledì 8000)

ARISTON RITZ.
Tel. 0184-506.060
The Family man
Orari (indicativi): 15,30; 22,30.
(mercoledì lire 8000)

ARISTON ROOF - Sala 1.
Tel. 0184-506.060.
Commedia sexy
Orari (indicativi): 15,30; 22,30.
Lire 12000 (mercoledì lire 8000)

ROOF-Sala 2. Tel. 0184-506.060.
se sono felice
Orari (indicativi):
15,30; 22,30
12000 (mercoledì lire 8000)

ARISTON ROOF-Sala 3. Tel. 0184-506.060.
Lost Souls, il profeta
Orari (indicativi):
15,30-22,30
Lire 12000 (mercoledì lire 8000)

CENTRALE.
0184-597822
La carica d
Orari (indicativi): 15,30-22,30
Lire 12000 (mercoledì lire 8000)

Tel. 0184-597822
Domani
Orari (indicativi): 15,30-22,30
Lire (mercoledì lire 8000)

Tel. 0184-597822.
Bread and roses
Orari (indicativi):
15,30; 22,30
12000 (mercoledì lire 8000)

Per tutte le sale cinematografiche gli orari di inizio dei film sono indicativi e possono variare anche a seconda della lunghezza dei film stessi

nelle sale di

SAVONA

COLOMBO. Tel. 182-640.263
degli elefanti
Or.: 15,30-18
Body Guard ore 20,30-22,30.
Lire 10.000; 6000.

ITZ. Tel. 0182-640.427.
Cast Away
Or.: 15-17,30 20-22,30.
Lire 10000-6000-5000.

AMBRA. Tel. 0182-51419.
Cast Away
ore 15-17,30- 20,10-22,40
10000-6000

ASTOR. Tel. 0182-50.997
Family Man.
Or.: 16-18,10- 20,15-22,30.
Lire 10.000; 6000.

CINEMA
La carica dei 102 ore 16-18
Unbreakable
Or.: 20,30-22,45.
Lire 10000-8000

Tel. 019-669.961.
Cast Away
Or.: 16,30- 20-22,30
Lire

Taggia, le opere di venti artisti esposte fino al 12 febbraio

Mostra di sculture d'ardesia nel convento dei domenicani

TAGGIA

Una ventina di scultori dell'ardesia, liguri, piemontesi, romani milanesi, espongono nel suggestivo chiostro del Convento dei Domenicani di Taggia. Dove è possibile anche ammirare quadri del Canova e del Brea.

Gli artisti che espongono hanno preso parte in passato anche agli stage di Triora e Molini di Triora realizzando un'opera dal vivo nel quadro dell'iniziativa Nuovi Orizzonti. Quelle esposte sono comunque tutte opere nuove in ardesia rigorosamente della Valle Argentina.

Gli artisti sono Bassani, Bencivenni, Biancheri, Botto, Bracco, Cassini, Delhove, Garzo, Lupi, Lustenberger, Mandrile, Mazzini, Mondino, Rando, Sasso, Teleri, Tocchio, Venditti e Vigna.

Le opere dal figurativo all'astratto. Alcune alte fino a quasi un metro. Ci sono busti femminili, la chiesa di Ranzo, castello, persino una curiosa «macchina del tempo», le magiche «presenze», soprattutto del ventimigliese Pino Venditti.

La rassegna è organizzata dal «Gruppo Oro nero della Valle Argentina», che riunisce un maestri scultori ed è presieduto dalla ventimigliese Gigliola Coppo. Che dice: «Sono felice che il padre priore dei Domenicani ci abbia ospitato in questa magnifica cornice dove ci sono peraltro altri tesori. Un motivo d'orgoglio visto che opere dei nostri artisti vicine quelli di grandi del passato. E' luogo magico dove ci si riesce a calare immediatamente nella spiritualità. E, particolare non trascurabile, ci sono anche opere in ardesia dei secoli passati».

La mostra resta aperta dalle 15 alle 17, domenica compresa, fino al 12 febbraio. [m. c.]

Dalle 10,30 di domani

«La mandragola» ritorna per le scuole al Cavour

IMPERIA. Dopo la parentesi musicale che ieri ha visto l'Orchestra sinfonica di Sanremo, al Cavour Imperia proseguono le proposte teatrali. Il prossimo appuntamento, dedicato ai ragazzi delle scuole, è fissato per domani, alle 10.30, con «La mandragola» di Machiavelli. L'allestimento, firmato dal Progetto Urt, vede la regia di Jurij Ferrini, che è anche fra gli interpreti. musiche sono firmate da Andrea Ceccon, «mente» delle Voci Atroci, formazione fra le più originali del panorama genovese. Sul palco, anche Davide Lorino, Alberto Giusta, Antonio Zavatteri, Rachele Ghersi, Massimo Rigo, Roberto Serpi e Wilma Sciutto.

Nella commedia, l'autore del celebre «Il principe» racconta una storia dal sapore boccaccesco, tra passioni, belle donne e imbrogli. Alla bella Lucrezia viene fatta bere pozione di mandragola, radice alla quale si attribuivano proprietà magiche. [e. f.]

Intanto circolano voci sul possibile clamoroso ritorno di Spalletti

Grifone sul ciglio del baratro la rabbia dei tifosi dopo il ko

GENOVA

Genoa al capolinea. Con il Chievo la squadra rossoblù, scombinata e malmessa come non mai, disputa venerdì sera una gara indegna, dall'inizio alla fine. Genoa resta quart'ultimo, in piena retrocessione, dimostrando preoccupanti limiti tecnici, agonistici, di grinta e concentrazione. E c'è il forte rischio che l'ambiente rossoblù, dentro e fuori i cancelli del Pio X, esploda. Il gol del veronese De Cesare al 42' del primo tempo ha regalato la vittoria alla capolista Chievo, costruita con la metà dei soldi spesi dai rossoblù e presentatasi a Marassi con molte assenze. Oltretutto per vincere ha messo in mostra il minimo indispensabile, a dimostrazione della pochezza di chi aveva contro.

Nel Genoa si è salvato l'inedito duo di centrocampo formato dai giovani stranieri Codrea e Boisfer (alla fin fine i meno peggio) mentre gli altri giocano una partita inguardabile. Non un briciolo di cattiveria, di abnegazione, di voglia di dimostrare che sono ancora giocatori di calcio. Stroppa irriconoscibile, gli altri «famosi» che sembrano un gruppo di pivellini a cospetto di vecchie volpi. Si pensava che con la penosa gara di Cagliari si fosse toccato il fondo, invece i tifosi hanno scoperto con raccapriccio che c'è di peggio. Il Genoa vola nella discesa che porta direttamente in serie C. Allo stadio c'è di tutto. Ironia, rabbia, depressione. I tifosi sostengono, protestano, incitano, deridono. La più grave è la mancanza dei due «duellanti», dei due proprietari della società che venerdì sera sono rimasti ben lontani (preveggenza?) da Marassi: il presidente Dalla Costa (60%) e Scerni (40%) disertano lo stadio. I tifosi di loro a fine gara scatenati: «Non sono genoani e neppure hanno dimostrato professionalità. In pochi capiamo cosa cerchino di fare, tutti hanno visto cosa hanno combinato. E di tutto questo, il Genoa si ritrova anche con un tecnico incapace a una squadra indegna. Che brutto incubo!».

Oggi nella caotica situazione genoana, è stato il giorno delle voci. La discussione è su chi sarà scelto a prendere il posto di Carboni e del suo «tutore», l'onesto pensionato Gigi Magni. Il tecnico sardo è giovane e forse anche bravo, ma è senza esperienza, il salto dalla serie D è stato troppo grande, e non riesce a tenere lo spogliatoio. La prima ipotesi è il richiamo di «Maciste» Bolchi: soluzione più economica, visto che è ancora a libro paga della società. Oppure il colpo a sorpresa. Renzo Ulivieri, ma costa molto, e in terza battuta Luciano Spalletti. La società Genoa lo ha contattato (questo è certo) e il tecnico toscano avrebbe dato la propria disponibilità (altro dato di fatto). Spalletti si è dimostrato entusiasta nel tornare a Genova, dove ha un conto in sospeso. La stagione alla Samp è culminata con la retrocessione in serie B. Una annata contrassegnata dall'esonero e poi dal richiamo dopo la drammatica parentesi-Platt. Il tecnico toscano, quest'anno inattivo, è sulla via di Genova. Non era al «Ferraris» per motivi di opportunità, potrebbe arrivare domani per firmare il nuovo contratto, in qualità di terzo allenatore stagionale del vecchio e malandato Grifone. L'ultima parola la dovrà dire Dalla Costa, fuori d'Italia per lavoro: il tempo non è più a favore del Genoa che ha iniziato il ritorno nella peggiore maniera possibile. Non è escluso che il nuovo tecnico porti nuovi giocatori: il Genoa ha bisogno di cambiare in alcuni ruoli chiave, insistere su alcuni atleti rivelatisi un vero e proprio fallimento, sarebbe stupido oltre che dannoso. [d. s.]

Il portiere del Genoa, Lorieri: anche nell'anticipo di venerdì i rossoblù sono finiti ko

Per la Samp obiettivo-aggancio

A Terni con Lombardo sognando quota 33

Ternana-Sampdoria, oggi alle 15 diretta da Tombolini di Ancona, è la partita più importante della ventesima giornata. Il big match, classifica alla mano: 63 punti due. L'unica nota sorprendente è che l'undici di Agostinelli precede i blucerchiati di Gigi Cagni, 33 punti contro i 30 della Sampdoria. Una buona opportunità per operare l'aggancio? Nessuno lo dice a chiare lettere, nel clan blucerchiato, ma la speranza è questa. Per svariati motivi. Il primo è un fattore prettamente cabalistico: la Ternana non ha mai perso in casa. «La legge dei grandi numeri, vero? Spero che questo primato cada proprio nel pomeriggio, ma è soltanto una battuta. Il nostro compito sarà quello di dare il massimo per far dimenticare la pessima prestazione offerta contro il Pescara. Abbiamo un dovere di riconoscenza verso i tifosi, il sottoscritto e i giocatori, e non possiamo deluderli» l'esordio di mister Cagni.

Un secondo vantaggio (alla vigilia) per i blucerchiati è rappresentato dalle notizie provenienti dalle due squadre. La Ternana oggi ha notevoli problemi di formazione: assenti Grava e Borgobello squalificati, Smoje infortunato, Grabbi e Benin incerti; mentre la Sampdoria si presenterà quasi al gran completo (unico assente certo l'infortunato Manighetti), compreso il rientro di Flachi che ha scontato la squalifica.

La squadra è galvanizzata, i tifosi anche; il risultato del Chievo contro il Genoa se da un lato ha confermato il definitivo valore (e il ruolo di capolista) dei veneti, dall'altro ha confermato la crisi ormai senza fine dei cugini rossoblù. Entusiasmo, e un buon numero di supporters blucerchiati seguiranno Sereni e compagni nella trasferta odierna. Per Cagni, problemi di abbondanza dopo le variazioni nell'organico che si sono registrate in settimana (via Vasari e Ficini, sono arrivati Bedin e Traversa, dopo il ritorno di Lombardo della settimana scorsa). E proprio Lombardo, domenica scorsa contro il Pescara schierato nella ripresa, partirà dal primo minuto. Subito in campo quell'elemento che mister Cagni giudica «essenziale» per il gioco della sua squadra.

«Il valore di Lombardo non lo scopro certo io, quindi contro la Ternana sarà in campo dal primo minuto. Mi attendo molto da lui, questo è ovvio. Per le altre maglie ho ancora qualche dubbio, perché in settimana qualche giocatore è uscito acciaccato dalle sedute di allenamento».

Taverna partirà dalla panchina, pronto a entrare in campo se Zivkovic (naturale sostituto di Manighetti) non dovesse entrare subito in partita.

Formazione che comunque non dovrebbe divergere eccessivamente dalla solita, con appunto l'unica variante di Lombardo sulla fascia al posto di Vasari. Quindi il collaudato 4-4-2 di Cagni prevede Sereni in porta; Sakic, Grandoni, Conte e Zivkovic i quattro difensori; Lombardo, Sanna, Marcolin e Possanzini a centrocampo; Flachi e Luiso in avanti. Curiosità per la prestazione della nuova coppia offensiva, dopo quella inizio stagione formata da Dionigi ed Esposito: quanto tempo è passato da allora, e che Samp diversa quella che Gigi Cagni proporrà da oggi fino al termine della stagione. [g. s.]

Le boccette

Il campionato piange Cancellara

Una profonda tristezza ha accompagnato la seconda serata di ritorno del campionato interprovinciale di boccette, disputata con il ricordo di Vincenzo Cancellara, scomparso in settimana per tanti anni presidente del comitato. Quanto ai risultati ecco quelli della A dei quattro raggruppamenti Cadetti. A: Cin Cin I-Carla 1-5; Zinolese-Cin Cin II 4-2; Mercato-Sport Finale 3-3; Lorenzo-Moneta 2-4; Haiti-Pimpi 6-0; Dlf Maura-Cavalluccio 3-3; Giardini-Ariston 4-2; Lady-Cavalluccio 4-2. B1: Cin Cin I-Carla II 2-4; Sagittario-Odissea 3-3; Moneta-La Posta 4-2; Garden I-Haiti 1-5; Cafè Duomo-Cavalluccio 3-3; Sport Pietra-Stella Duemila 3-3, B2:Cin Cin II-Como 4-2; Carla I-Sanremo 4-2; Ariston-Giardini 4-2; Circolo Ricreativo-Garden 4-2; Cavalluccio-Lady 4-2; Sport Pietra-Cavalluccio IV 1-5. B3:Borgo-II Asl 2-4; S.Genesio-Zinolese 3-3; Sport Finale-Lord Nelson 5-1; Taberna-Arci Sciarborasca 5-1; Dlf Ilda I-Quilianese 1-5; Amici Certosa-Democratica 4-2. B4:II Asl I-Zinolese 4-2; Libertas-Agoms 5-1; Lord Nelson II-Quinto Elemento 5-1; Arci Sciarborasca I-Lorenzo 4-2; Roma-Dlf Ilda II 2-4; Dlf Maura-Avis 2-4.

Questi i risultati della prima di ritorno del campionato Uisp: Varazze A-Avis 4-1; Artisi-Varazze B 0-5; Taberna B-Taberna A 3-2; Giardino-Quilianese 5-0; Celle A-Celle B 4-1; 24 Aprile A-Polisportiva A 4-1; Sporting A-24 Aprile B 4-1; Polisportiva B-Sporting B 4-1. Classifica: Bar Giardino punti 60; Taberna B 58; 24 Aprile A 57; Polisportiva A 52; Polisportiva B 51; Varazze A 50; Varazze B 47; Avis Albisola 44; Celle A 40; Taberna A 36; 24 Aprile e Quilianese 29; Celle B 26; Sporting A 24; Artisi 21; Sporting B 14. Oggi si Varazze si conclude il campionato d'inverno. [g.o.]

Lancia
PASSWORD

Fino al 31 gennaio
la nuova Lancia Y
festeggia il vostro usato.

Con una supervalutazione
fino a L.3.500.000
anche sull'usato che vale
zero*, potete avere una
Lancia Y elefantino blu
a L.15.900.000.

In più finanziamento
senza anticipo in 36 mesi.**

E prezzi bloccati
per tutto il mese.

Dalla Concessionaria Lancia

G. Rivello
Via Serrati 6, Imperia, tel.0183.29.42.82
Viale Agricoltura 8, Albenga (SV) tel. 0182.54.01.21

Il Granturismo

Spatari nel cuore della difesa: il centravanti è oggi privo della «spalla» Calabria

BRAVATI E ALOE IN SESTRESE NEI GUAI

GENOVA. Due brutte notizie provengono dall'infermeria della Sestrese a poche ore dalla trasferta che i verdestellati di Mango dovranno affrontare oggi a Volpiano: Sbravati e Aloe, i due elementi più rappresentativi della squadra, si sono infortunati. L'attaccante Aloe, tre reti nelle ultime tre giornate, si è prodotto una distorsione al ginocchio destro nei minuti finali dell'amichevole disputata giovedì ad Alessandria. Occorrono gli accertamenti di rito prima di fasciarsi definitivamente la testa, ma l'assenza del bomber potrebbe non essere breve. Sbravati invece in una contrattura, sicuramente un infortunio molto meno grave di quello subito da Aloe. Per la formazione anti-Volpiano, la scelta per mister Mango non è sicuramente ampia, nelle ultime ore il diesse Stoppino potrebbe comunque mettere a disposizione dell'allenatore una nuova punta, il ventenne Angelo Rossi in forza alla Castrense. [g. s.]

Serie D: formazione in alto mare, tra squalifiche e acciacchi tanti dubbi per Tufano

A Savona l'ultimo treno per la C2

E' necessario battere la capolista Sangiustese

Nanni De Marco
SAVONA

Arriva la Sangiustese, ed è veramente l'ultima spiaggia per il Savona, anche se ci sono ben sei punti a disposizione da oggi al termine del campionato. Inutile illudersi, il tram delle occasioni passa una sola volta e battere la capolista è quanto rimane al Savona di Tufano per mantenere intatte le proprie chance. C'è forse un punto di cui il Savona non ha saputo trarre vantaggio: il vento del Bacigalupo, quando (e sono poche le volte) ha approfittato ha colto nel segno, vedi quel gol da quasi metà campo di Spatari.

Ci si attendeva inoltre un cambiamento di clima, venerdì il sole aveva fatto sperare, poi la vigilia di pioggia: oggi chissà il campo sarà pesante. Come il Savona ha interpretato la gara di Coppa Italia con l'Ivrea, inoltre, è il modo migliore per... perdere nove gare su dieci: titic-titoc a centrocampo, tanto tempo prima di arrivare al limite dell'area. Quando poi nell'ultimo quarto d'ora la difesa lanciava palloni lunghi, invece, il Savona è andato molte volte vicinissimo al pareggio.

Quindi in questa squadra, ammesso che trovi posto, c'è solo Cappanera che ha l'esperienza di anni alle spalle e conosce il vento del Bacigalupo, per gli altri c'è metà campionato alle spalle: guarda caso quando Bracaloni tira da lontano può trovare la rete contro il Derthona. Riassumendo: il Savona non è inferiore a nessuno, anche se perde più del dovuto. Solo ha i colpi del «padrone», e bisogna trovare la strada buona.

La Sangiustese oggi non è certo quella che subì il tracollo casalingo con il Savona: eravamo a metà settembre dello scorso anno e quelli ottenuti sul campo torinese erano i primi tre punti biancoblù. Oggi Tufano ha problemi in attacco: fuori lo squalificato Calabria, è febbricitante il suo sostituto Pignalosa. Potrebbe toccare al baby Lupo il posto di vicebomber. Fra i malandati anche Di Gioia, una colonna difensiva: se non ce la, dentro Cavalcante. Poi c'è da scegliere per il 1982 fra il portiere Iacono o il centrocampista De Fraia: ma l'utilizzo di Lupo risolverebbe ogni dubbio. Per il «1981» l'inossidabile Colacicco, che sta disputando un campionato splendido.

Il presidente Piro oggi vuole i tre punti

Per il rimanente l'allenatore Tufano farà conto sull'esperienza di Bracaloni e Biffi, il coraggio di Giuntoli, poi Notari, Spatari, Lamberti o Baldini, mentre a sinistra giocherà Quintavalle. È un momento delicato, insomma, questa ultima spiaggia per il campionato mentre per la Coppa Italia tutto è ancora da giocare, e cominciare dalla gara di andata di mercoledì 31 contro i toscani del Versilia, partita che apre la porta alle semifinali.

Le altre partite (il ritorno mercoledì 14 febbraio) saranno Pievigina-Fanfulla, Todi-Martina, Frosinone-Potenza. Qui c'è il meglio di tutto il calcio dilettanti italiano (163 formazioni al via): il Savona è fra le migliori otto, attende di fare il salto in semifinale e tutto è ancora aperto: una vittoria in Coppa Italia migliorerebbe comunque una stagione impostata sulla vittoria in campionato. Intanto il pubblico deve pensare a incitare la squadra di Piro nel confronto con la capolista. Il resto si vedrà.

L'ATTESA

Bisogna provarci ancora

Bagnetto

STAVOLTA è davvero difficile fare tanti ragionamenti. Cinque punti di distacco dalla vetta, e per di più con altre due squadre tra il Savona e la vetta, reclamano una sola: il successo sulla capolista Sangiustese.

Se uno dovesse prendere come buono il risultato dell'andata, avrebbe che fregarsi le mani: finì 3-0, e pensare che il Savona allora nelle mani di Ferraro venivano una sorta di virus intestinale collettivo, tanto di formazione cambiata negli ultimi istanti.

Purtroppo quel match non può fare testo, anche se la storia del calcio insegna che ci sono squadre che ne «soffrono» altre in maniera particolare. Potrebbe essere il caso della Sangiustese nei confronti del Savona, visto quel 3-0... Tufano ci spera, anche perché la situazione attuale dei suoi è singolarmente simile a quella dell'andata.

Fuori Calabria e Bisio, difficilissimo ce la faccia Di Gioia, dubbi grossi anche per Pignalosa. Bel rebus, che si accoppiano alle incertezze sulla scelta del portiere, dall'attaccante di fascia sinistra, sostituti degli assenti. Unico dato certo, quello del pubblico: solo con un grande afflusso al campo, e con un tifo sfrenato si può davvero offrire alla squadra l'opportunità di sentirsi con il famoso uomo in più.

Ieri, intanto, la Sanremese ha subito pesante legnata ad Ivrea. Il saggio Cichero invita a non guardare più di tanto il risultato, e soprattutto si consola con un'operazione ben più importante: quella che ha portato alla soluzione della crisi societaria e al ricambio al vertice. Era quello che contava di più.

Che dire infine di Imperia e Sestrese? Vediamo l'antico guerriero Bodi riesce a infondere una sferzata d'energia agli ormai rassegnati nerazzurri, e vediamo il bravo Mango trova un altro miracolo nonostante gli acciacchi Sbravati e Aloe, cioè gli uomini più importanti della sua squadra.

TRASFERTA AMARA

Gli arancione hanno inflitto ai matuziani un impietoso 4-0. Cichero: «Sapevo che sarebbe stato difficile»

Severa punizione per la Sanremese ad Ivrea

Biancazzurri subito in svantaggio, e poi travolti nella ripresa

Gianni Giacomino
IVREA

Non è stata proprio giornata ieri per la Sanremese. La squadra allenata da Luigi Cichero, nell'anticipo della seconda giornata del campionato dilettanti, si è trovata difronte un'Ivrea ferita, reduce da tre sconfitte consecutive, che tutto, ma, proprio tutto avrebbe potuto fare tranne che perdere ancora un punto davanti ai supporters neroarancio. Così i padroni di casa, privi degli infortunati Brandani e Milani e di capitan Zucco, squalificato hanno rifilato un secco poker ai matuziani (4-0).

«Sapevamo di disputare una gara difficile, anche se non mi fossilizzerei sul risultato - spiega molto tranquillamente mister Cichero all'uscita degli spogliatoi -. Non è la singola partita che mi preoccupa, il nostro obiettivo, lo ribadisco ancora una volta, è quello di salvarci e io credo che alla fine lo raggiungeremo». Aggiunge: «Anche ad inizio stagione qualcuno si era illuso sul valore della squadra io l'ho sempre detto che le nostre potenzialità erano altre».

Robotti, il nuovo presidente della Sanremese, ha «esordito» ieri con l'anticipo decisamente poco fortunato della sua squadra sul terreno dell'Ivrea. L'arrivo della «cordata» che l'ha portato al vertice del club segna comunque una svolta importante nella stagione biancazzurra e per il futuro

L'inizio della partita, come già successo contro Gravellona e Borgosesia, è ancora una volta letale per i biancazzurri. Al 6' Provenzano approfitta di una leggerezza difensiva, si infila tra le maglie della retroguardia ospite e supera Perrone in uscita. La reazione della Sanremese è praticamente inesistente. Iannolo e compagni spingono fino alla tre quarti, poi, il più delle volte le azioni si perdono per imprecisione.

Mazzeo, supportato in avanti da Siciliano e Modenese, ha suo da fare, anche perchè la difesa dell'Ivrea sbaglia poco. Alla mezz'ora ancora i padroni sfiorano il raddoppio: Voglino centra dalla destra per Lasconi che un metro spedisce sopra la traversa. Solo a fine tempo Riolfo e compagni costruiscono due azioni pericolose. Al 37' il velocissimo Siciliano si infila tra Di Capita e il portiere, ruba il tempo della battuta, ma spedisce Ad un minuto dallo scadere Scanu, solo e decentrato sulla sinistra calcia malamente a lato.

La ripresa è un monologo dell'Ivrea. Al 47' Provenzano sbaglia un gol fatto e calcia fuori a tu per tu Perrone. Lo stesso bomber dieci minuti dopo con un sinistro al volo impegna Perrone che non trattiene: il più lesto ad avventarsi sulla sfera l'ex Massimiliano Laghi che raddoppia. Poi Cichero è costretto a sostituire Trasatti e Modenese entrambi infortunati, ma la sostanza del match non cambia.

A venti minuti dal termine Sergio Eberini getta nella mischia Marco «Acciuga» Bergantin che in questa stagione quando è entrato nella ripresa ha sempre segnato. Infatti non passano nemmeno trenta secondi e la punta eporediese in contropiede duetta con Capecchi, si presenta solo davanti all'estremo difensore ligure e porta a tre le reti. Il poker arriva allo scadere, quando con la Sanremese sbilanciata in avanti, ancora Bergantin fugge sulla tre quarti e infila Perrone in uscita disperata.

Ivrea: Basano; Gasparini, Barberini, Cuc (81'Furfaro), Tardivo, Di Capita, Voglino, Capecchi, Laghi (86'Mercurio), Lasconi, Provenzano (71'Bergantin). **Sanremese:** Perrone, Ferrara, Manfredi, Marrazza, Trasatti (69'Domma), Riolfo, Siciliano, Scanu, Mazzeo, Iannolo (79'Bianchi), Modenese (69'Stamilla). **Reti:** 6' Provenzano; 57' Laghi; 72' e 90' Bergantin.

LUNEDÌ: Tuttosoldi
MERCOLEDÌ: Tuttoscienze e Net TV
VENERDÌ: TorinoSette (solo Torino)
SABATO: Specchio e TuttolibriTempoLibero
DOMENICA: Tuttoaffari (solo Torino)
LA STAMPA

ZONA RETROCESSIONE

I quotati ospiti hanno chiesto e ottenuto di cominciare la partita alle 15: la vigilia del nuovo allenatore e del presidente Durante

Al Ciccione contro il Verbania la «prima» di Gigi Bodi

L'esperto tecnico debutta in nerazzurro: c'è curiosità al di là di una classifica-capestro

Il presidente Durante e Gigi Bodi: comincia oggi la nuova avventura del tecnico

Luca Amoretti
IMPERIA

Ci sarà un cambiamento? Cosa porterà in termini di novità l'arrivo di Bodi alla guida dell'Imperia? Sono le domande che si pone tifoseria sempre più amareggiata, alla vigilia della sfida interna con il Verbania, una partita che l'Imperia può permettersi il lusso di sbagliare, e non solo per la classifica.

La decisione di Milo Durante di «tagliare» Radio e affidare la squadra al tecnico genovese e a Francesco Ghigliazza ha lasciato sostanzialmente indifferenti i sostenitori nerazzurri. Le spiegazioni fornite dal presidente nel corso della conferenza stampa tenuta mercoledì, pur spostando i riflettori su un futuro a lungo termine, hanno evidenziato la difficoltà e l'isolamento in cui si trova Durante e la sua volontà di ricostruire, ma non hanno certo offerto speranze di riscossa ancora in questa stagione, peraltro abbondantemente compromessa da una penosa serie di sconfitte.

Bodi ha promesso solennemente che l'Imperia non rimedierà più pessime figure come a Borgomanero e che a tal fine la squadra è stata e sarà duramente spronata a onorare la nerazzurra. E' un obiettivo minimo, un atto dovuto, mirato a rispettare soprattutto quegli affezionati che, nonostante le avversità, hanno continuato a sostenere l'Imperia. Sono parole da tradursi, però, in fatti concreti già oggi pomeriggio e chi lavora per il futuro dovrà tenere strettamente sotto esame l'organico per valutare quali elementi potranno, per caratteristiche tecniche e morali, meritare una proposta di permanenza per la prosisma stagione.

Il banco di prova per la «nuova gestione» è un Verbania colpito dalla sconfitta a tavolino con il Gravellona e non ancora indenne dalle zone basse della classifica. I piemontesi navigano a quota 23 e in 19 incontri disputati hanno ottenuto sei vittorie e 5 pareggi. Reduce da un modesto pareggio casalingo con il Rivoli, il Verbania si affida a Bovio, finora a segno cinque volte in questo campionato, per scardinare la difesa nerazzurra.

L'Imperia deve risolvere l'incognita legata alle condizioni fisiche di Marco Fida, l'attaccante che potrebbe fornire un valido aiuto in un settore, quello offensivo, dove, con sei reti segnate in 1710 minuti, i nerazzurri certo non brillano. Ma l'attesa più importante riguarda sicuramente le condizioni psicologiche della squadra. In pochi giorni Bodi sarà riuscito a imporre il suo credo fatto di grinta e voglia di lottare su un gruppo che domenica scorsa è apparso in vacanza?

La risposta al fischio d'inizio, fissato alle 15, per una deroga all'orario richiesta e ottenuta dal Verbania.

I SUPPLEMENTI DE LA STAMPA L'INFORMAZIONE OLTRE IL QUOTIDIANO

In Eccellenza giornata delicata anche per Albenga e Cisano inn zona-pericolo

Vado e Loanesi, verifica in trasferta

Severi test a Molassana e a Santa Margherita

Ennio Fornasieri

Il terremoto in settimana: Vado che vince il recupero ed allunga, Entella che perde 3 punti a tavolino e svolta sia in testa che in coda con il Molassana che avvicina Cairese ed Albenga.

Rossoblù capolista che vanno sul terreno del rilanciato Molassana che ha il morale alle stelle per lo 0-2 a tavolino sull'Entella. Campo caldo normalmente, figuriamoci dopo questa sentenza. Lo confermano le parole mister Eretta: «Arriviamo da una settimana esaltante e siamo pronti a rituffarci in ottica campionato. I genovesi lotteranno il coltello tra i denti ma noi siamo pronti, ho visto i ragazzi carichi e voglios di vincere questo campionato. Ho chiesto loro di non farsi prendere dalla frenesia e non giocare con il calcolatore in testa. Non abbiamo fatto ancora niente ed il torneo è ancora lungo». Formazione Cancellara, Donato, Noris, Bonadies, Moiso, Cremonesi, Cattardico, Schipani, Prestia, Minasso, Pennone.

Tutto bene in casa dei rossoblù del presidente Fadda. Il Giudice Sportivo ha messo la Loanesi al secondo posto in coabitazione col Fo.Ce. Vara e per confermare questa nuova situazione arriva la trasferta contro la Sammargheritese Positivista anche il massimo dirigente loanese: «Sono contento per il Vado che si è tolto un pericolo di mezzo ed ovviamente meglio anche per noi. Anche se convinto che gli spezzini di Sassarini e la Grassorutese potranno ancora dire la loro». Il centrocampista Giusy Valentino lotta contro i numeri: «Mi hanno detto che la Loanesi ha mai vinto sul campo degli arancioni che loro sono una delle nostre bestie nere. Però arriviamo da due vittorie consecutive e il morale c'è tutto. Giocheremo per centrare un risultato importante che alimenti il nostro secondo posto. Sarebbe bello poter disputare gli spareggi, noi almeno ci proveremo». Formazione teorica con Ladelfa, Zanchi (Fortunato), Piccinini, Roffi, Barone, Ciravegna, Zucchelli (Piccarete), Potocnik, Buttiglieri, Valentino, Marsic.

Michelini è il tecnico della Cairese

ENTELLA ALLA VADO A BOLZANETO

L'Entella è allo sbando: nel giro di una settimana è scivolata a undici da Vado: ieri nell'anticipo di Cige Begato ha perso 2-1 con la Bolzanetese, penultima, che solo mercoledì aveva perso (sia pur meritandolo) col Vado. La squadra di Pasculli risente della bufera scoppiata in settimana (il presidente Ciancilla si è dimesso, vuol rilevare la società), degli errori regolamentari (ha perso a tavolino la gara con il Molassana per ignoranza delle norme sui tesseramenti) e anche delle assenze: ieri ha giocato senza Baldini, Neri, Livellara, Modica e con Fubiani e Conti acciaccati. Infatti ha retto il campo per solo mezz'ora: rete di Martin all'8' su azione di Mazzei. Al pareggia la squadra di casa una rete di nuovo acquisto Zirano. E al 53' passa in vantaggio la Bolzanetese con un gol di Perrone. L'Entella ha un sussulto d'orgoglio e nel finale gioca il tutto per tutto. Le Bolzanetese si difende con rabbia e al viene espulso Arnao per somma di ammonizioni. [d. s.]

ALBENGACISANO Si complicano i conti per i bianconeri che hanno il fiato sul collo del Molassana. Un momento delicato nel quale la società avrebbe bisogno di un aiuto ed invece ci sono sempre complicazioni. Un esempio? Lo fà mister Fontana: «Macchè aiuti, qui ci danno addosso, non vedo nessun interesse per il calcio in questa zona. Uno scenario completamente diverso da quello che avevo lasciato qualche anno fà. Non capisco certi atteggiamenti, e il presidente Cometto chiudesse baracca e burattini, che fine fanno tutti questi giovani? Anche le speranze legate alle elezioni politiche, che di solitano portano qualcosa di nuovo, mi sembrano naufragare. A questo punto se non accade niente adesso e quasi meglio sparire». Ed arriva la Grassorutese, Fontana: «Affrontare una gara così delicata in queste condizioni è veramente triste. Ci sentiamo una cenerentola, magari oggi perdiamo pure così leviamo da rompere le scatole, visto che diamo fastidio». Anche il presidente Cometto è alquanto scocciato per la questione del campo: «Ci sono dei problemi, è vero, ma non voglio fare polemiche. Chiedo solo ai tifosi, per il bene della squadra, di evitare la collocazione sulla tribuna. Chi vuol sostenere l'Albengacisano venga e stia fuori, sulla strada, altrimenti eviti farci del male e rimanga a qualcuno occupa la tribuna, il Comune ci leva il campo di gioco». Per quando riguarda la squadra, Fontana lotta con i soliti problemi di formazione, dovrebbero esserci sia Diomedi che Guaitolini in forse per tutta la settimana. Assente sicuro è lo squalificato Prina, forti dubbi su Magalino, Marcenaro e Sancinito.

Carlo Pizzorno nasconde la delusione per la vicenda-Molassana e si prepara ad affrontare il Fo.Ce Vara: «E' tutto più complicato ora, ma anche altre devono stare sull'allerta. Un brutto colpo al quale dobbiamo reagire, ma non capisco come faccia società come l'Entella, a commettere certi errori». Sulla partita: «Oggi arriva la seconda della classe, però ci proveremo ad incamerare almeno un punto per uscire da questa situazione. La società ha fiducia nel suo allenatore e questo lo volgio precisare». Cairese che conta anche sull'apporto di Matteo Solari, giocatore di C-2 in grado fare la differenza che ritorna dopo infortunio. Fuori Ceppi e Grimaudo con Ghiso, Niero e Chiarlone. Formazione Bologna, Zanti, Di Giusia, Luzzo, Bottinelli, Abbaldo, Tomatis, Minio, Solari, Oliveri (classe 84), Veneziano.

Pennone del Vado contro la difesa della Loanesi: le squadre rossoblù puntano in alto

Argentina, un anno difficile

Si è bloccato anche Spirito: oggi col Busalla altra ultima spiaggia

ARMA DI TAGGIA

Che sia un anno storto per l'Argentina Arma, di là di quelli che possono e i suoi limiti, non c'è alcun dubbio. L'ultimo esempio è quello di Spirito, il giovane attaccante, sanremese, ingaggiato tre settimane fa. Ha giocato solo qualche decina di minuti in rossonero e si è infortunato. Con il rischio (lo accerteranno di esami clinici) di una frattura ai legamenti. «Sembra incredibile, ma questi episodi ci hanno presi di mira fin dall'inizio torneo», dice Giuseppe Ghio, allenatore dell'Argentina privato, da gravi infortuni, fin dalle primissime giornate, due dei suoi giocatori più esperti, capitan Nocera ed il bomber Callegari.

Insomma un campionato di Eccellenza difficile che sembra segnato un ultimo posto sempre più solitario. Oggi, allo «Sclavi» (ore 15, arbitro Gandini di Chiavari), arriva il Busalla che sta assai meglio, al quinto posto, con ben venti lunghezze in più rispetto agli armesi. Come andrà? «Inutile fare tante parole - dice mister Ghio - Dobbiamo solo andare avanti, battendoci con onore. Per uscire, comunque vada, testa alta». [b. m.]

PALLANUOTO

Infortunio per Felugo: non può giocare, sarà comunque al raduno della Nazionale

Super Rari, Palermo sparring-partner

Un comodo ritorno al successo per l'Athena: 16-5

PALLANUOTO A1

CLASSIFICA

SQUADRE	P	PARTITE V	N	P	RETI F	S	DIFF.
FLORENTIA		14			188	105	+83
ROMA		12			200	121	+79
POSILLIPO	38	12	2	1	157	99	+58
RECCO	36	12	0		166	115	+51
	26	8	2	5	181	117	+64
BRESCIA	24		0	7	141	141	—
CAN. NAPOLI	21	7	0	8	126	131	– 5
	16		0	11	111	153	– 42
BOLOGNA	12	3	0	11	144	162	– 18
PESCARA	4	1	1	13		196	– 98
PALERMO	3	1		14	113	196	– 83
BOGLIASCO	3	1		14	107	196	– 89

RISULTATI
(4ª di ritorno)
15ª giornata
BRESCIA-BOGLIASCO 10-7
FLORENTIA-PESCARA 20-8
NAPOLI-POSILLIPO 6-9
BOLOGNA-PRO RECCO 12-13
ROMA-ORTIGIA 17-5
SAVONA-PALERMO 18-5

PROSSIMO TURNO
(5ª di ritorno)
sabato 3 febbraio
15ª giornata
PALERMO-BOLOGNA
PRO RECCO-BRESCIA
ORTIGIA-CAN. NAPOLI
POSILLIPO-FLORENTIA
BOGLIASCO-ROMA
PESCARA-SAVONA

E' poco più di un allenamento quello che la Rari effettua tro il Palermo. Un 16-5 finale (parziali 5-0 3-2 3-2 5-1) per un sabato di manifesta superiorità che i savonesi blindano già nel primo tempo che si chiude sul 5-0, per poi proseguire premere troppo il piede sull'acceleratore. Gli avversari giudati dal tecnico Ivan Milardovic mettono in mostra pochezza tecnica che ha del disarmante. Una neopromossa che si è rinforzata per affrontare il campionato di massima serie ma che ha minime probabilità di rimanerci, come il Bogliasco.

Troppo il divario tra serie A2 e A1, in questo momento, ed un ulteriore gradino qualitativo lo si scopre proprio tra le prime della classe e chi «insegue» come l'Athena Savona. E dire che i biancorossi di Mistrangelo sono complessivamente più forti dell'anno scorso, ma è altrettanto vero che, per comparare la forza delle rivali, basta guardare il parco-giocatori di Roma, Posillipo e Florentia (tanto per citarne tre a caso).

L'Athena è sulla buona strada ma dovrà attendere la maturità di alcuni suoi elementi. Fatte le debite premesse, non ci resta che spulciare qualcosa di interessante per condire il monologo dei padroni di . Allora diciamo subito che Tamas Marcz è stato il miglior marcatore della partita con i suoi 5 centri. Nella Rari hanno ruotato tutti i giocatori a disposizione di Mistrangelo, ed ha fatto suo esordio stagionale anche Matteo Astarita che ha «rubato» per un pomeriggio la canottina di Maurizio Felugo. Lui, fresco di Nazionale non ha potuto scendere in vasca per un botta rimediata in allenamento. Infrazione all'articolare del pollice destro e tutore alla mano obbligatorio. Niente partita vero, ma la Nazionale non la salta, anche se non ha il morale alle stelle.

Volerà lo stesso a Roma, insieme al compagno squadra Federico Mistrangelo, per la convocazione di Alessandro Campagna. Le sue parole: «Sono veramente demoralizzato, ci tenevo tanto a questa convocazione. Meno male che Campagna mi vuole lo stesso, dovrà accontentarsi vedermi nuotare visto che di più posso fare. E' comunque importante raggiungere gli altri azzurri, solo per fare gruppo». Felugo sarà nella capitale per tre giorni, sino a martedì, quindi ritornerà ad allenarsi con la Rari. E conclude: «Sono troppo contento di questa convocazione, quasi non trovo le parole per esprimere quello che sento».

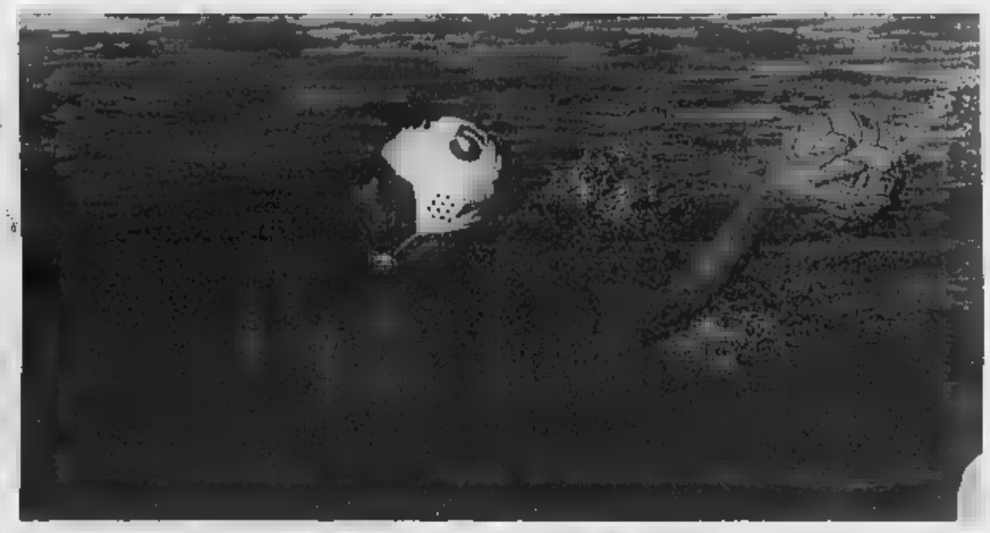
Temellini, autore di una buona prova, ha segnato ieri un gol nella partita con il Palermo facilmenta vinta dall'Athena Savona

Nella sfida contro i palermitani accomodato in una gelida tribuna insieme a circa 150 stoici sostenitori. Altre scheggie di Athena-Palermo che possono dare un idea del tipo di partita affrontata dai padroni di : il primo gol realizzato dai siciliani arrivato dopo 11 minuti di gioco. Per assistere sempre ad una rete del Palermo pari giocatori in vasca, è dovuto attendere mezz'ora esatta. Nei numeri c'è tutta la miglior sintesi. non solo: per gli amanti delle statistiche vanno anche segnalate le doppiette Alessio Crivelli, Dudo Simenc e Fabio Fresia. Un gol a testa per Temellini, Sargiano e Federico Mistrangelo. In teoria rimarebbe «penalizzato» Andrea Pelizzoli che ha visto la sua conclusione deviata da un braccio Galasso, che ha spiaziato il proprio portiere. Gol oppure autorete? Chiudiamo con la disamina di Claudio Mistrangelo: «Difficile fare valutazioni in questi casi. E' stato troppo facile, che altro posso aggiungere...». [en. for.]

La Carlin's Boys ha respinto le dimissioni di Coccoluto ed è un turno difficile anche per la Golfodianese

Una giornata nel segno delle panchine roventi

Nel Ventimiglia debutta Fortugno: per i giallorossi 3 punti obbligati

Il campionato di Promozione torna in campo oggi dopo una settimana agitatissima, almeno sull'estremo ponente ligure, che ha visto come grandi protagonisti, nel bene e nel male, gli allenatori. Ventimiglia e Carlin's Boys le due panchine «bollenti» turno. Con il gran ribaltone (da Bartazzon a Fortugno) nella città di confine e invece, andando in controtendenza, una Carlin's che ha respinto le dimissioni del tecnico, Coccoluto. Episodi che, inevitabilmente, avranno oggi il loro sbocco sul campo.

Ventimiglia L'attesa più gro ovviamente, è a Ventimiglia dove i giallorossi locali ricevono al «Morel» (ore 14,30, arbitro Vigo di Savona) il Masone. Con l'esordio in panchina di Rocco Fortugno. Anzi il ritorno su una panchina che il tecnico conosce benissimo fin dai tempi del campionato di Eccellenza. Emozione? «No, perchè l'emozione l'abbiamo tutta giovedì sera, al momento del primo allenamento quando mi sono trovato insieme a tanti vecchi amici. Oggi bisogna pensare alla partita», dice il neo-tecnico dei frontalieri che sembra partire con il piede giusto senza dover fare i conti con squalifiche o infortuni. Per iniziare quella rincorsa al primato - partendo da un pesante «meno cinque» rispetto alla capolista Finale - che rende l'impresa irta di difficoltà. Il Masone (sette punti in meno in classifica) non un avversario da sottovalutare. «Sarà una partita insidiosa - avverte mister Fortugno - Loro hanno fatto buoni risultati soprattutto fuori casa e hanno giocatori importanti come Martini e Meazzi, ricchi di esperienza. Ma noi giochiamo in casa e siamo obbligati a trovare la giusta concentrazione e la giusta convinzione per vincere».

Carlin's Boys Niente novità in panchina, invece, alla Carlin's Boys. Dove le dimissioni, presentate in settimana da Fabio Coccoluto dopo il pesante 1-4 di Cornigliano, sono state respinte dalla società che ha chiesto al tecnico di restare al posto. Una prova di fiducia in un momento non proprio felice sul piano sportivo e con rapporti interni piuttosto burrascosi dopo la decisione del presidente Barillà «sospendere» i rimborsi-spese ai giocatori fino a salvezza conquistata. Il alle dimissioni di mister-Coccoluto ed un chiarimento tra società e giocatori, che dovrebbe portare alla fine del braccio di f sembrano riportato il sareno nelle ultime ore. Una prima risposta oggi, sul campo di Pian di Poma (ore 14,30, arbitro Disposti di Chiavari) dove la squadra nerazzurra, quint'ultima, riceve l'Alassio che è quart'ultimo, a due lunghezze dalla formazione sanremese. Quale Carlin's dopo una settimana tanto agitata? «E' stata settimana difficile, è servita a chiarire tante - dice Coccoluto - fa piacere la fiducia della società ed ho visto una voglia reazione anche da parte dei ragazzi. Sono convinto che, adesso, le cose andranno meglio». Nella Carlin's mancherà Paonessa squalificato, ma saranno disponibili Di Marco, Bal e Muratore che, invece, hanno scontato la squalifica.

Golfodianese Gioca in casa anche la Golfodianese che riceve, sul terreno di San Bartolomeo (ore 14,30, arbitro Matazzi di Albenga) il Bragno, sorprendente quarta forza del campionato. Un match a cui Alfredo Bencardino, allenatore dei dianesi, guarda con qualche preoccupazione dopo lo 0-1 di sette giorni fa a Masone. «Dopo rincorsa che abbiamo fatto - dice il tecnico giallobl - Adesso stiamo pagando un po' la stanchezza. Ci siamo un po' adagiati, soprattutto mentalmente. E' un fatto fisiologico. Qualche giocatore, anche molto importante per noi, è fuori condizione. E' un momento delicato. Dovremo cercare di al massimo della concentrazione, di reagire, di capire solo quello che si vuole. Solo così potremo riprendere la rincorsa». Nella Golfodianese mancheranno Enrico e Dario ramoino, entrambi squalificato, olte Mazzone che sempre infortunato.

Coccoluto, allenatore della Carlin's

LA SFIDA DOMENICA

Serie D (ore 14,30): Borgomanero-Cuneo; Bra-Derthona; Gravellona-Borgosesia; Imperia-Verbania (15); Ivrea-Sanremese; Rivoli-Val d'Aosta; Savona-Sangiustese; Valenzana-Casale; Volpiano-Sestrese. Classifica: Sangiustese p.40; Derthona 39; Valenzana 37; Savona 35; Cu 33; Volpiano 32; Borgomero, Casale e Ivrea 30; Sanremese 28; Verbania e Sestrese 23; Borgosesia 22; val d' Aosta 21; Gravellona 16; Bra 15; Rivoli 12; Imperia 5.

Eccellenza (14,30): Albengacisano-Grassorutese (Cisano); Angelo Baiardo-Pontedecimo; Argentina-Busalla (15); Cairese-Focevara; Casellese-Fezzanese; Molassana-Vado; Samm-Loanesi. Classifica: Vado p.33; Focevara e Loanesi 27; Busalla ed Entella 25; Grassorutese 23; Pontedecimo e Samm 22; Casellese 21; Fezzanese e Baiardo 20; Albenga e Cairese 19; Molassana; Molassana 14; Bolzanetese 10; Argentina 5.

Promozione (14,30): Arenzano-Pietra; Carlin's-Alassio; Finale-Legino; Mignanego-Quiliano; Golfodianese-Bragno; Sampierdarenese-Corniglianese; Ventimiglia-Masone Virtus-Ligorna. Classifica. Finale p. 35; Mignanego 34; Ventimiglia 30; Bragno 29; Arenzano 25; Quiliano; Masone 23; Pietra, Legino e Cornigliánese 20; Golfodianese 19; Carlin's 18; Alassio 16; Ligorna 14; Via Acciao; Sampierd. 7.

Prima (14,30): Altarese-Andora; Bardineto-Bordigh.; Celle-Pontelungo; Don Bosco-Ospedaletti; Pallare-Borgio; Portovado-Carcarese; Pontedassio-Riviera (Ciccione 20,30); Varazze-Speranza. Classifica: Varazze p. 29; Riviera e Carcarese 26; Pontedassio e Pallare 25; Celle e Ospedaletti 21; Bordighera e Don Bosco 19; Borgio 17; Speranza 15; Portovado 13; Andora, Bardineto e Pontelungo 12.

Seconda A (14,30): Costacipressa-Riva; Pontevecchio-Dolcedo (Pietra); S. Ampelio-Calice; S. Bernardino-S. Biagio; S. Filippo-S. Matteo; S. Stefano-Intemelia; Taggese-Borghetto. Classifica: Ceriale e S. Ampelio p.36; Intemelia 26; Dolcedo 25; Costacipressa 23; Stefano 22; S. Filippo 21; S. Matteo e S. Biagio 20; Pontevecchio 19; Borghetto 17; Taggese 15; Riva 6; S. Bernardino 3; Calice 1. Gir. B: Albatross-Aurora; Calizzano-Letimbro; Cosseria-Valleggia; Millesimo-San Nazario; Murialdo-Mallare; Plodio-Piana; Rocchettese-Priamar; Spotornese-S. Cecilia; Veloce-Cengio (Zinola). Cl.: Mallare p. 39; Calizzano 36; Rocchettese 32; Veloce 30; Cosseria 29; Albatross Cengio 25; Spotornese 23; Plodio 22; Millesimo e S. Nazario 20; Piana 15; Aurora e S. Cecilia 13; Valleggia 11; Murialdo 10; Priamar 9; Letimbro 8.

www.fiatdoblo.com

❶ PIÙ [illegible].

Spazio ai massimi livelli: 3,2 m³ per un volume di carico fra i più ampi del suo segmento, superficie interna d'appoggio di 2,2 m². Portata utile di 625 kg.

❷ [illegible]

Batte ogni record: fino a due porte laterali scorrevoli larghe 685 mm, le più ampie della categoria; altezza da terra del piano di carico di appena 535 mm; porte posteriori a due battenti asimmetrici e vano merci con protezione fiancate.

❸ PIÙ CONFORTEVOLE.

Comfort senza uguali: posizione di guida rialzata per il massimo della visibilità, leva cambio su plancia, cristalli atermici, mensola portaoggetti sotto il tetto della cabina, paratia divisoria, strumentazione analogica con trip computer digitale. In più, a richiesta, climatizzatore e autoradio.

❹ PIÙ SICURO.

Ai vertici nella categoria: barre anti-intrusione, struttura anteriore a deformabilità controllata, sistema antincendio FPS, a cui è possibile aggiungere airbag per il conducente ed il passeggero, ma anche airbag laterali ed ABS dell'ultima generazione.

VEICOLI COMMERCIALI FIAT. L'ITALIA CHE LAVORA. FIAT

INA BLUE FIX

Il nuovo investimento index linked

In collaborazione con CREDIOP S.p.A.
(Rating : S&P: AA-, Moody's: Aa2, Fitch Ibca: AA)

Un'offerta così vantaggiosa ha i giorni contati: il 12 febbraio è vicino.

In un solo versamento, tutti i vantaggi di un prodotto completo e assolutamente innovativo.
INA BLUE FIX
ha la caratteristica di avere prestazioni collegate ad un basket di 8 principali indici azionari europei.
Alla scadenza è comunque esigibile un'obbligazione pari al capitale iniziale

Per investire i vostri risparmi in "INA BLUE FIX" è sufficiente il versamento di un premio unico di importo pari a 10 milioni di lire, o importi superiori, multipli di 5 milioni. Il contratto, della durata di 8 anni, ha effetto il 12.02.2001.
Alla scadenza del contratto, "INA BLUE FIX" garantirà la corresponsione del capitale investito aumentato di una percentuale, a sua volta maggiorata del 25%, ottenuta dalla media aritmetica degli 8 indici di riferimento.

Indici azionari del basket	Codice Bloomberg	Paese
Amsterdam Exchanges Index	*AEX*	Olanda
CAC-40 Index	*CAC*	Francia
FTSE 100 Index	*FTSE*	Inghilterra
German Stock Index	*DAX*	Germania
IBEX 35	*IBEX*	Spagna
MIB 30	*MIB30*	Italia
Stockholm Options Market Index	*OMX*	Svezia
Swiss Market Index	*SMI*	Svizzera

A solo titolo esemplificativo del meccanismo di determinazione del capitale a scadenza, senza che quanto rappresentato costituisca elemento di previsione o di progettazione o di impegno per l'INA e tenuto altresì conto che quanto verificatosi in passato non è detto possa ripetersi in futuro, in caso di investimento di L.100.000.000 il risultato a scadenza del basket medio annuo sarebbe pari ad un capitale a scadenza pari a L.276.000.000, applicando le condizioni di polizza alle variazioni effettivamente intervenute su quegli indici nel periodo di osservazione che decorre dal 30.11.1993 e termina il 30.11.2000.

Nessuna imposta sulla somma versata che viene quindi investita per intero.
Rendita di opzione a scadenza esente dalle imposte sul reddito.
Nessun costo di sottoscrizione.
Detraibile fiscalmente per la quota assicurativa
La possibilità di disinvestimento già dopo il primo anno e, inoltre, una copertura assicurativa sulla vita aggiuntiva al capitale maturato.

Si consiglia di leggere la "Nota Informativa" che il proponente l'investimento deve consegnare.
L'assoluta novità e bontà del prodotto lasciano prevedere un rapido esaurimento dell'offerta.
Per questo, vi consigliamo di sottoscrivere **entro il 12 febbraio** l'apposito modulo di proposta, disponibile presso l'Agenzia INA Assitalia più vicina a casa vostra.

Per informazioni e/o sottoscrizioni rivolgersi a:

Agenzia Generale INA - Autenzio e Felisatti
P.za A.Saffi, 4 - Savona
Numero Verde Gratuito 800.087.654

Oppure presso le nostre filiali **INA ASSITALIA** di:
Loano, Pietra Ligure, Finale Ligure, Cairo Montenotte, Savona, Albisola, Varazze, Arenzano, Masone

IPER fresco BASKO

FINO A MARTEDÌ 6 FEBBRAIO
TUTTO IL MEGLIO A...

1.000!
3.000!
5.000!

1.000!
3.000!
5.000!

GRANDE PARCHEGGIO CLIENTI P

IN VIA LEONARDO DA VINCI
AD ALBENGA

DAL LUNEDÌ AL SABATO
ORARIO CONTINUATO
8.30-20.00

DOMENICA SEMPRE APERTI 8.30-12.30

OFFERTA VALIDA DAL 29 GENNAIO AL 6 FEBBRAIO. SALVO ESAURIMENTO SCORTE

Telefono 019.813830

Obiettivo Casa
Affari immobiliari s.r.l.

SAVONA - Piazza Diaz 70-72-74 r

AG/SAV/01

APPARTAMENTI SAVONA CENTRO

Rif. 78 - ingresso a sala, camera, cucina, bagno, termo autonomo, in ordine.
L. 160.000.000
Rif. 44 - ingresso a sala, camera, sala studio, cucina, bagno, da ristrutturare.
L. 175.000.000
Rif. 157 - ingresso, 2 camere, sala, cucina, ripostiglio, servizio, cantina, 2 balconi.
L. 190.000.000
Rif. 60 - ingresso, camera, sala, cucina, bagno, cantina, 2 balconi, piano alto ascensore, luminoso. Zona centrale.
L. 210.000.
Rif. 109 - ingresso, camere, cucina, bagno, soffita , poggiolo, luminoso.
L. 210.000.000
Rif. 30 - ingresso a sala, 2 camere, sala, cucina, bagno, ripostiglio, balcone, vicinissimo al .
L. 250.000.000
Rif. 184 - ingresso a sala, re, sala, cucina, bagno, balconi, cantina, ristrutturare.
L.
Rif. 77 - ingresso a sala, camere, sala, cucina, bagno, in ordine.
L. 250.000.000
Rif. 90 - ingresso a sala, camere, sala, cucina, bagno, ripostiglio, termo autonomo, luminoso.
L. 250.000.000
Rif. 110 - Ingresso a sala, 3 camere, , bagno, termo autonomo, 2 balconi. Splendidi affrescati.
L.
Rif. 89 - ingresso, 2 camere, sala, cucina, bagno, termo autonomo.
L. 260.000.000
Rif. 75 - ingresso, 3 camere, , cucina, bagno, ripostiglio, terrazzo.
L. 280.000.000
Rif. 174 - centrale, ingresso, 2 camere, sala, cucina, 2 bagni, cortile, lavanderia, termo autonomo.
L. 280.000.000
Rif. 29 - ingresso sala, 2 camere, sala, cucina, bagno, balconi termo autonomo.
L. 270.000.000
Rif. 236 - ingresso, camere, camera armadi, sala, cucina, bagno, balconi, termoautonomo.
L. 290.000.000
Rif. 36 - ingresso sala, re; camera buia, cucina, 2 bagni, termo autonomo, balcone.
L.
13 - ingresso a , camere, sala, cucina, bagno, ripostiglio, piano alto, palazzo prestigio.
L. 290.000.000
Rif. 173 - centrale ingresso, camera armadi, sala, cucina, piano ascensore, balconi, soffitta.
L. 350.000.000
- ingresso a sala, 5 camere, sala, cucina, bagni, ripostiglio, termo autonomo, 3 balconi.
L.
Rif. 142 - ingresso, 2 camere, sala, cucina, bagno, ripostiglio, autonomo, ristrutturato.
L. 370.000.000
Rif. 38 - ingresso, camere, sala, cucina, bagno, ripostiglio, termo autonomo, 2 balconi.
L. 370.000.000
Rif. 14 - ingresso, salone, cucinino, bagno, ripostiglio, camera, armadi, termo autonomo. Finemente ristrutturato.
L. 370.000.000

Rif. 48 - ingresso a sala, 2 camere, sala, cucina, bagno, ripostiglio, 2 balconi, autonomo, cantina, completamente ristrutturato.
L. 375.000.000
Rif. 138 - Ingresso, 4 camere, salone, cucina, bagno, ripostigli, balconata, termo autonomo, cantina.
L. 390.000.000
56 - ingresso a sala, 2 camere, abitabile, bagno, splendida vista mare.
L. 400.000.000
Rif. 88 - Ingresso, 4 camere, sala, cucina, 2 bagni, autonomo, 2 balconi, piano alto ascensore.
L. 430.000.000
Rif. 147 - ingresso, 2 camere, studio, cucina, bagni, termo autonomo, cantina, piano alto splendida vista sulla città.
Rif. 232 - ingresso sala, camere,cucina, 3 bagni, termo autonomo, cantina.
Prezzo interessante, ottima posizione.
Rif. 79 - zona centrale, ingresso, 2 camere, camera armadi, ampio salone, bagni, piano alto con re, balconi, soffitta, ottime condizioni.

Vendesi appartamenti occupati composti da 2/3 camere + servizi a partire da L. 135.000.000
Ottimo affare
Rif. 161 - Ingresso, 2 camere, sala, cucina, bagno, ripostiglio, balcone, da ristrutturare.
L. 170.000.000
Rif. 181 - ingresso salone, camera, ripostiglio, cucina, bagni, terrazzo, piano alto con Ottimo Investimento.
L. 180.000.000
Rif. 152 - Ingresso a sala, 2 camere, studio, cucina, wc, da ristrutturare, piano alto.
L. 180.000.000
- ingresso, camere, cucina, bagno, 2 balconi, cantina. Pagamenti personalizzabili.
L. 210.000.000
Rif. 100 - Ingresso, 2 camere, cucina, bagno, ripostiglio, termo autonomo, ordine perfetto.
L. 210.000.000
Rif. 109 - ingresso, camere, cucina, bagno, soffitta, piano alto con
L. 210.000.000
Rif. 121 - ingresso, camere, sala, cucina, bagno, luminosissimo, riordinare. Vista aperta.
L. 230.000.000
Rif. - ingresso, camere, sala, cucina, bagno, ripostiglio, 2 balconi, cantina.
L. 250.000.000
Rif. 177 - ingresso, camere, camera buia, sala, cucina, bagno, balconi, cantina.
L. 250.000.000
Rif. 212 - ingresso, camera, sala, cucina, bagno, ripostiglio, cantina.
L. 250.000.000
Rif. 151 - ingresso a sala, 2 camere, studio, cucina, bagno, termo autonomo, in ordine perfetto.
L. 270.000.000
Rif. 135 - ingresso, 3 camere, sala, cucina, bagno, ripostiglio, termo autonomo, balcone, ampio terrazzo.
L. 310.000.000

Rif. 46 - ingresso, camere, sala, cucina, bagno, ripostigli, termo autonomo, in ordine perfetto.
L. 329.000.000
Rif. 228 - ingresso, 2 camere, studio, sala, cucina, bagno, termo autonomo, in ordine.
L. 350.000.000
Rif. 14 - Ingresso salone, cucinino, ripostiglio, bagno, camera, camera armadi, nuovissimo alloggio esclusivo.
L. 370.000.000
Rif. 227 - ingresso, camere, salone, cucina, bagno, ripostiglio, soffitta, box, splendida vista.
Prezzo Interessante
Rif. 001 - ingresso, soggiorno, cucina, camere, bagno, taverna, ampio giardino, completamente ristrutturato, finiture signorili.
Ottimo
Rif. 227 - Ingresso, 3 camere, salone, cucina, bagno, ripostiglio, box, soffitta.
Prezzo Interessante

VILLETTA

Rif. 148 - ingresso, camere, cucina, bagno, ripostiglio, 2 balconi, cantina, splendida vista.
L. 240.000.000
57 - ingresso, camere, sala, cucina, bagno, ripostiglio, ampia balconata. Luminosissimo.
L. 280.000.000
Rif. 35 - ingresso, camere, sala, cucina, bagno, ripostiglio, termo autonomo, cantina, 2 balconi.
L. 290.000.000
Rif. 43 - ingresso, 3 camere, salone, cucina, 2 bagni, 2 balconi, termo autonomo, ottime condizioni.
Interessante
Rif. 178 - ingresso, 2 camere, sala, cucina, bagno, cantina, 2 balconi.
L. 300.000.000
Rif. 179 - ingresso, 3 camere, sala, cucina, bagno, cantina, balconi.
L. 320.000.000
Rif. 160 - ingresso, 2 camere, studio, cucina, 2 bagni, 2 balconi, cantina, alto ascensore.
L. 320.000.000
Rif. 42 - ingresso, 4 camere, sala, cucina, 2 bagni, condizioni.
L. 370.000.000
163 - ingresso a sala, camere, sala, cucina, bagno, 2 balconi, piano alto ascensore. In ordine perfetto.
L. 415.000.000

APPARTAMENTI OLTRE LETIMBRO

Rif. 172 - ingresso a salone, camere, cucina, bagno, cantina, piano con ascensore, luminosissimo.
L.
Rif. 28 - ingresso, 2 camere, sala, cucina, bagno, ripostiglio, cantina, in ordine.
L. 230.000.000
- ingresso, 2 camere, cucinino, tinello, bagno, 2 ripostigli, balcone.
L. 280.000.000
105 - ingresso, camere, sala, cucina, bagno, ripostiglio, termo autonomo, in
L.

Rif. 25 - ingresso, camere, sala, cucina, bagno, ripostiglio, balconi, piano alto con ascensore.
L. 300.000.000
Rif. 41 - ingresso, 2 camere, cucinino, tinello, bagno, ripostiglio , cantina, 2 balconi.
L.
Rif. 8 - ingresso, 2 camere, sala, cucina, bagno, cantina, termo autonomo, ottime condizioni.
L. 330.000.000
Rif. 134 - ingresso a salone, 2 camere, 2 bagni, ripostiglio, cucina, termo autonomo, in ordine perfetto parzialmente arredato, piano settimo con ascensore.
L. 317.000.000
Rif. 55 - ingresso, 3 camere, cucina, tinello, bagno, ripostiglio, 2 balconi, termo autonomo, soffitta.
L. 330.000.000
Rif. - ingresso, camere, salone con cottura, bagno, termo autonomo, finemente ristrutturato, box.
L. 420.000.000
Rif. 240 - Ingresso, 2 camere, salone con cottura, bagno, termo autonomo, piano alto con ascensore, soffitta, totalmente ristrutturato.
Prezzo Interessante
Rif. 227 - Ingresso, camere, salone, cucina, bagno, ripostiglio, cantina, balcone, box.
Ottimo affare

APPARTAMENTI FORNACI

Rif.70 - ingresso, camera, cucina, bagno, ampia poggiolata, piano alto con ascensore. Comodo al mare.
L. 150.000.000
Rif. 65 - ingresso, camera, cucina, bagno, ripostiglio, piccola deliziosa palazzina.
L. 170.000.000
Rif. 74 - ingresso, camera, sala, cucina, bagno, termo autonomo, 2 balconi, ampio terrazzo.
L.
Rif. 49 - ingresso, camera, soggiorno, cucina, bagno, termo autonomo, 2 balconi. Buone condizioni interne esterne.
L. 280.000.000
Rif. 30 - ingresso , re, sala, cucina, bagno, ripostiglio, termo autonomo, balcone. Vicinissimo al mare.
L. 330.000.000
Rif. 63 - ingresso, 3 camere, sala, cucina, bagno, termo autonomo, piano alto con ascensore, ottime condizioni, splendida vista.

APPARTAMENTI VICINO

Rif. 114 - ingresso, camere, cucina, bagno, balconi, vista aperta. Possibilità di personalizzazione.
L. 167.000.000
Rif. 231 - ingresso, camera, sala, cucina, bagno, ripostiglio, cantina, balcone.
L. 180.000.000
Rif. 230 - Ingresso, 2 camere, cucina, bagno, ripostiglio, 2 balconi.
L. 230.000.000

Rif. - ingresso, camere, sala, cucina, bagno, 2 balconi, ripostiglio, balcone, box, piano alto ascensore, completamente ristrutturato. Luminoso, vista mare.
L. 240.000.000
Rif. 208 - ingresso, 2 camere, sala, cucina, bagno, ripostiglio, balcone, cantina, posto auto. Vista aperta.
L. 260.000.000
Rif. 241 - ingresso a sala, 2 camere, abitabile, bagno, balcone, ampio terrazzo.
L. 270.000.000
Rif. 164 - ingresso, 3 camere, cucina, tinello, bagno, piano alto con ascensore, in ordine.
L. 280.000.000
237 - ingresso, 3 camere, sala, cucina, ripostiglio, poggiolo, termo autonomo, cantina, box.
L. 380.000.000
Rif. 235 - ingresso, camere, sala, cucina, bagno, terrazzo, box. Vista aperta.
L. 450.000.000

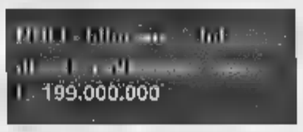

APPARTAMENTI FUORI SAVONA

Arnesina vicino alle piste bilocale arredato, piano con re, ampia balconata box.
L. 60.000.000
Piana Crixia - ingresso, 2 camere, sala, cucina, bagno, termo autonomo, ampia terrazza, cantina, box, completamente ristrutturato.
L. 110.000.000

VILLE DINTORNI SAVONA

Albissola villa bifamiliare piani, dependance, box, ampio giardino, splendida vista panoramica, in ordine perfetta.
Trattativa riservata
Varazze villa su tre livelli, mq 75 per piano, posto auto, giardino con splendida vista mare.
Trattativa riservata
Savona villa semindipendente su 2 livelli, box, completamente ristrutturata.
Trattativa riservata
Sassello splendida villa livelli, ordine perfetto, di fusso, garage, giardino.
L. 550.000.000
Spotorno vicinissima al e vista mare, villa bifamiliare mq. 300, giardino mq. 1500, box
Trattativa riservata
Vado Ligure villa monofamiliare mq. 300, giardino mq. 600, ottima posizione, in ordine perfetto.
L. 750.000.000
Quiliano villa monofamiliare con splendida vista sulla vallata, ampio giardino.
Trattativa riservata
NOLI splendida villa con vista mare, mq. 330, giardino mq. 1.500.
Trattativa riservata

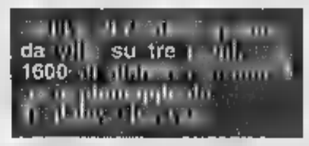

Mioglia rustico su piani con piccolo giardino.
L. 22.000.000
Soprano rustico mq. 220 più mansarda con 700 mq. di terreno, vicinissima provinciale.
L.
Serole semindipendente su due piani, soggiorno, cucinotto, ripostiglio, 1° piano: 2 camere, bagno completamente arredata, ottimo stato.
L. 80.000.000
Mioglia villetta su due piani, cucina, tinello, sala con caminetto, 1° piano 2 camere, bagno.
L. 160.000.000
Cosseria - splendida villa unifamiliare su 2 livelli più mansarda, box per due auto, terreno mq. 400, ottime rifiniture.
Interessante

CEDESI

Cedesi in Noli negozio di calzature, pelletteria, forte incasso
Cedesi Savona tabaccheria - carioleria, ottima posizione
Cedesi in Savona edicola - centralissima, ottimo affare.

IN VENDITA

Savona Lavagnola mq. 45, ottimo investimento L. 60.000.000
Savona Lavagnola mq. 60, 4 vetrine, totalmente ristrutturato. L. **159.000.000.** Possibilità di unire altre 60 mq.
Savona Cavour negozio mq. 50, servizio, fumaria.
L. 160.000.000
Savona via Nizza negozio mq. 120, vetrine magazzino mq. 60 in ordine.
L. 445.000.000

LE RICHIESTE DI NOSTRI CLIENTI PER MAGGIORI IMMOBILI

Zona Centro alloggi di 2/3 camere, sala, cucina, bagno/i, ripostiglio.
Zona Villetta alloggi camere, sala, cucina, bagno/i, anche da ristrutturare, eventuale box e giardino.
Zona Oltre Letimbro alloggi attici 2/3 camere, sala, cucina, bagno/i, piani con ascensore, gradita cantina o soffitta.

Zona Villapiana - Rusca alloggi con giardino o attici, 2/3 camere, salone, cucina, bagno, eventuale box.
Zona Valloria alloggi di 2/3 re, sala, cucina, bagno/i, ripostiglio, cantina soffitta.

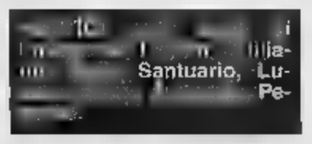

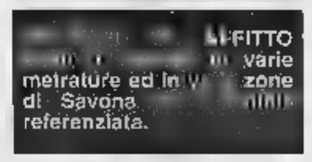

IN AFFITTO

Zona Valloria L. 250.000
Zona Villetta mq. 40, luce, acqua, servizio.
L. 350.000
Zona Villetta L. 200.000
Zona Fornaci L. 200.000
Letimbro
L. 200.000

IN VENDITA

Zona Fornaci L. 41.000.000
Zona Villapiana L. 41.000.000
Oltre Letimbro
L.
Zona L.
Zona Villetta L.

LE PIÙ RICHIESTE

Zona Centralissima, ingresso, camere, bagno, ripostiglio, in ordine perfetto.
L. 230.000.000
Zona Centralissima ingresso a sala, 4 camere, 2 bagni, ristrutturato totalmente.
L.
Zona Centralissima ingresso, 7 camere, bagno, condizionata, ottime finiture.
Trattativa riservata.

IN AFFITTO

Zona Centro ingresso a sala, 4 camere, bagno.
L. 500.000
Zona Villapiana: ingresso, 3 camere, bagno.
L. 800.000
Centralissima ingresso, camere, bagno, ripostiglio, in ordine perfetto.
L. 1.000.000
Zona Centralissima ingresso, 4 camere, salone, cucina, doppi
L. 1.800.000

VENDESI E AFFITTASI IN SAVONA CAPANNONI DI VARIE METRATURE

nostra struttura
ACQUISITORI ACQUISTERA'
Vi

NON TUTTI GLI IMMOBILI SONO STATI PUBBLICIZZATI. PER ULTERIORI INFORMAZIONI RIVOLGERSI IN UFFICIO.

Il tuo alloggio avra' grande successo nelle nostre vetrine

SAVONA
Via XX [illegible] 74 r.
angolo Via Buscaglia
- [illegible] Camera
Commercio
- Consulente
Tribunale e
Corte d'Appello
IMMOBILIARE
ABS
&
tel. 019 827 111

SAVONA
E PROVINCIA

REDAZIONE SAVONA, PIAZZA MARCONI 3/6, TELEFONO 019 802081. FAX 019 810971. E-MAIL SAVONA@LASTAMPA.IT STAMPA IN TELEFONO 019 263910
PUBBLICITA' PUBLIKOMPASS S.P.A. PIAZZA MARCONI [illegible]. TELEFONO 019 814887 / 811182. FAX 01[illegible]

I SERVIZI [illegible]S PER [illegible] NEGOZI
- Compravendite in tutta Italia
- Locazioni & affitti
- Mutui personalizzati (100% e sino a 30 anni)
- Consulenze immobiliari [illegible] commerciali
- Stime & perizie giurate (asseverazione)
- Analisi di mercato
- Conversione pignoramenti immobiliari
- Seminari giuridico-economici
- 20ennale esperienza specifica in "case & negozi"
tel. 019 827 111 - fax 019 84 84 826

A SKIPPER IN ONDA OGGI E DOMANI

Tutti i disegni di Bofill illustrati dal sindaco

Skipper, il settimanale tv della Stampa per le province di Savona [illegible] di Imperia in onda [illegible] Telenord TN4 e Canale 7, ha sempre seguito da vicino l'evolversi del progetto dell'architetto catalano Ricardo Bofill per la zona a mare di Savona, a comin[illegible] dalla presentazione in anteprima del «Master plan». Nella puntata in onda oggi e domani Skipper torna sull'argomento: Sandro Chiaramonti intervista il sindaco Carlo Ruggeri che illustra nel dettaglio i disegni di Bofill relativi al grattacielo, alla stazione marittima e ai palazzi di Orsa 2000, nella [illegible] dove oggi sorge la ex Italsider.

Il secondo servizio presen[illegible] invece le due giornate dello Sportivo dell'anno 2001, al Teatro Chiabrera ma anche in piazza del Comune con le Città dei bambini e al Terminal crociere con la Città dei motori. Skipper, la cui produzione tecnica è di Luca Despini, va in onda nei seguenti orari: su Telenord TN4 oggi alle 8 [illegible] alle 22,35; su Canale 7 oggi alle 18,30 e domani alle 13,15.

Il sindaco Roberto Peluffo rompe le trattative

Vado chiude la porta ai contenitori Maersk

Ermanno Br[illegible]

VADO L.

[illegible] sindaco di Vado chiude la pratica Maersk. Con una repentina p[illegible] di posizione Roberto Peluffo ha rotto gli indugi prima ancora [illegible] l'esito della perizia commissionata a un esperto di Ravenna sul terminal contenitori. Secondo il sindaco [illegible] Vado l'operazione di sbarco della Maersk finisce qui e non ci sarà spazio per riaprire le trattative. Che Peluffo non fosse favorevoli ai contenitori si sapeva da tempo, ma le ricorrenti assemblee pubbliche, lo stillicidio di attacchi politici e forse anche [illegible] scarso coinvolgimento del Comune nelle trattive fra la Port Authority e il colosso danese [illegible] della Maersk hanno fatto precipitare gli eventi.

«Quello della Maersk per noi [illegible] un capitolo chiuso - tuona Peluffo -. Da quattro mesi abbiamo visto solo una lettera di intenti dai contenuti vaghissimi. Si pretende dal Comune una decisione al buio su un tema delicatissimo, con ripercussioni decisive per tutto il comprensorio. Nel frattempo tutti parlano [illegible] conoscere nemmeno l'argomento in discussione e il Comune di Vado deve subire attacchi ingiustificati da tutte le forze dell'arco costitituzionale. Adesso basta. Visto che la legge sui porti attribuisce consente all'Authority di redigere il Piano regolatore solo con il consenso dei Comuni, faremo valere i nostri diritti. [illegible] Porto non avrà il nostro consenso per realizzare quella mostruosa piattaforma».

Il sindaco di Vado Roberto Peluffo

Sotto il profilo tecnico, le motivazioni sono quelle di sempre: «Vado non può reggere l'impatto ambientale provocato dal terminal contenitori - aggiunge Peluffo -. Da anni abbiamo intrapreso [illegible] stratregia di riqualificazione ambientale che riguarda le aree industriali dismesse e lo stesso porto. E non mi vengano a raccontare la storia dei posti [illegible] lavoro perchè con la casa di riposo e l'albergo Vado farà la sua parte».

Infine, l'inevitabile coda velenosa per l'Authority: «La vicenda è stata condotta male sin dall'inizio. Se questo è il metodo, ho dei dubbi anche sulla gestione della stessa Authority».

LA GRANDE INIZIATIVA DEL NOSTRO GIORNALE

Il bollino di domani vale cinque punti

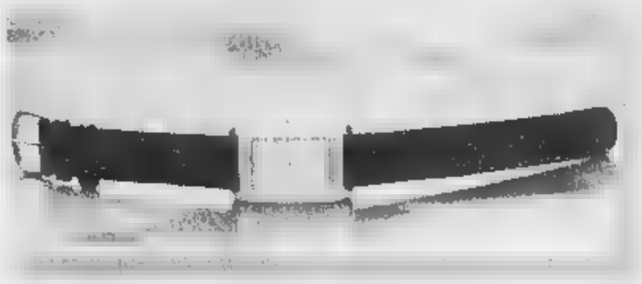

Continua la raccolta dei bollini per ricevere in omaggio l'esclusivo orologio «Oraquadra», marchiato La Stampa e con meccanismo Seiko. In settima[illegible] [illegible] cioè dal martedì alla domenica, il bollino pubblicato ogni giorno sulla prima pagina del nostro giornale, vale un punto, mentre domani [illegible] sarà il bonus che vale ben cinque punti.

Ormai il regolamento per parteciparte al nostro concor[illegible] è noto: servono quaranta bollini da incollare [illegible] una scheda che va riconsegnata all'edicolante per avere l'orologio senza altra formalità.

Ricordiamo che l'iniziativa termina l'11 febbraio [illegible], se qualcuno non può raggiungere quota 40 può richiedere gli arretrati alla propria edicola.

Ma tutto non finisce qui perchè tra tutti coloro che consegneranno la scheda con i 40 punti, e avranno quindi in omaggio l'orologio, saranno sorteggiati 10 scooter Piaggio NGR eXtreme, cinque per i lettori della provincia di Savona e cinque per quelli della provincia di Imperia, che faranno automaticamente vincere un secondo scooter al loro edicolante.

Fortuna doppia, dunque.

La riunione l'8 febbraio con Funivie, Authority e gli imprenditori di Vado e Genova

Il carbone concentrato negli Alti Fondali

Progetto della Regione che ha convocato i terminalisti

SAVONA

Grandi manovre sul carbone. La Regione ha convocato un vertice di tutti i terminalisti di Savona, Genova e Vado con un tema fin troppo eloquente: «Razionalizzazione dei terminal carboniferi». L'intento, dichiarato esplicitamente è quello di far convergere traffici nella darsena Alti Fondali di Savona, dove il Governo ha effettuato massicci investimenti per l'impianto che le Funivie stanno rammodernando.

La riunione, convocata l'8 febbraio dall'assessore regionale Adolfo, vede la regia del presidente della Port Authority Alessandro Becce che ha tutto l'interesse ad acquisire traffici in prospettiva dell'entrata in funzione del nuovo terminal dove potranno attraccare navi con un pescaggio sino a 15 metri. Secondo i calcoli dell'Authority [illegible] delle stesse Funivie il terminal per diventare redditizio dovrebbe movimentare circa un milione e 800 mila tonnellate di carbone, rinfuse bianche (fertilizzanti). Un quantitativo di [illegible] che consentirebbe di ammortizzare i pesanti investimenti che si stanno effettuando per spostare il terminal da Miramare agli Alti Fondali.

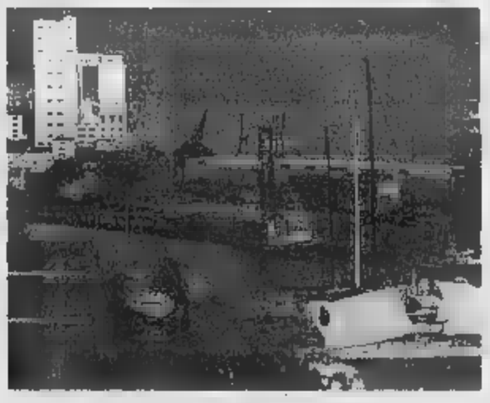
La Regione ha convocato un vertice con tutti i terminalisti che lavorano con il carbone allo scopo di razionalizzare gli sbarchi e il trasporto di minerali e rinfuse

La prospettive a lungo termine sembrano favorevoli perchè la centrale a carbone di Genova è destinata alla chiusura e i traffici del Terminal rinfuse del capoluogo sembrano quindi destinati a traslocare a Ponente.

Ma anche fra il Terminal rinfuse Vado [illegible] Funivie [illegible] partita è ancora aperta. L'impianto vadese dovrebbe [illegible] destinato a movimentare solo il carbone per la centrale Enel e i cereali del silos. Il resto del carbone verrebbe invece deviato negli Alti Fondali di Savona. Uno scenario che potrebbe prefigurare anche nuovi assetti nella società che gestisce il terminal di Savona. L'interes[illegible] del Trv per le Funivie [illegible] era già manifestato in passato ma la trattativa non era poi andata in porto per varie ragioni. Del resto sino a poco tempo fa il destino delle Funivie e degli impianti di Miramare non era assolutamente definito. L'arrivo degli stanziamenti del Governo, gli investimenti dell'Italgas e l'ammodernamento del terminal rendono certamente più appetibile l'azienda dei vagonetti.

Per il momento si tratta comunque di un incontro esplorativo, in cui i vari terminalisti del carbone ascolteranno le proposte formulate da Regione e Port Authority. I due enti pubblici sperano fra l'altro che sistemando gli sbarchi del carbone [illegible] sfruttando al meglio le potenzialità degli impianti savonesi, sarà possibile eliminare qualche migliaio [illegible] camion all'anno che circolano sulle strade liguri. [e. b.]

Un tossicomane è il protagonista dell'episodio avvenuto in via Pia

Rapina un giovane del cellulare E' subito bloccato dai carabinieri

SAVONA

Aggredito e rapinato del telefonino cellulare in via Pia. E' successo l'altro pomeriggio [illegible] un trentenne savonese che poi ha dovuto ricorrere alle [illegible] dei medici del San Paolo. L'aggressore, D.A., 34 anni, pare tossicomane, è stato identificato dai militari della radiomobile e denunciato a piede libero.

L'episodio [illegible] avvenuto nel centro storico poco dopo le 15. Stando a quanto trapelato, D.A. ha avvicinato il trentenne, lo ha colpito violentemente in faccia [illegible] un pugno [illegible] quando questi è caduto, gli ha portato via il cellulare. E' scappato, ma la sua fuga è durata poco dal momento che i carabinieri lo hanno raggiunto e bloccato. Se l'è cavata [illegible] con una denuncia a piede libero. Il trentenne aggredito ha riportato la frattura del setto nasale. All'ospedale San Paolo [illegible] stato giudicato guaribile dai sanitari in un mese.

Nell'ultimo fine settimana, i carabinieri sono stati protagonisti di una serie di controlli anti-malavita in tutto il comprensorio. Il bilancio è di [illegible] denunciati, 51 persone controllate (delle quali 32 agli arresti domiciliari), 13 contravvenzioni per infrazioni stradali notificate, una patente ritirata.

A Noli un albanese [illegible] stato denunciato perchè trovato in possesso di un coltello [illegible] serramanico, mentre sette connazionali clandestini sono stati segnalati alla procura per violazione delle norme che regolano l'immigrazio[illegible]. Ad Albisola, infine, M.B., 33 anni, è finito nei guai perchè sorpreso a guidare l'auto sotto l'effetto dell'alcol. Anche lui è stato denunciato a piede libero. [c. v.]

AUTO CONTRO AMBULANZA: DUE FERITI

Incidente stradale, ieri pomeriggio poco dopo le 14,30, sulla salita che da lungomare Matteotti conduce San Paolo. Una Y 10, guidata da Giuseppe Caredda, 42 anni, di Savona (lavora come portinaio in ospedale), è slitatta sull'asfalto reso viscido dalla pioggia, ha invaso la corsia opposta [illegible] si è schiantata contro un'ambulanza della Croce Rosa di Celle che trasportava in urgenza un paziente. Due i feriti. Il conducente della Y 10 e una milite della pubblica assistenza. Le prognosi sono [illegible] pochi giorni. In corso Ricci, [illegible] mattina, Filomena Chirico, 52 anni, residente a Carcare, è stata investita da un'auto. Al San Paolo, l'hanno giudicata guaribile [illegible] 25 giorni. Infine sulla Nazionale del Piemonte, a Cadibona, un'auto si è capottata: il conducente, Fulvio Banfi, 39 anni, di Altare se l'è cavata con leggere contusioni. {c. v.}

DA 60 ANNI AMICA DELLE VOSTRE ESIGENZE
COSTRUZIONI CIVILI / INDUSTRIALI OPERE PUBBLICHE
6 SPLENDIDI APPARTAMENTI
150 METRI DAL MARE
ALBISSOLA CAPO
Appartamenti varie metrature da 65 a 90 mq
Rifiniture di pregio personalizzabili
Riscaldamento Autonomo
Possibilità di Giardino, Cantina, Posto Auto e Box
Mutuo e/o Pagamenti Personalizzati
Consegna Primavera 2001
Prezzi a partire da Lit. 315.000.000
CAMERA
CUCINA/SOGGIORNO
CAMERA
C/[illegible]

Cambia il direttore del carcere: arriva Nicolò Mangraviti

«I miei anni al Sant'Agostino»

Francesco Frontirrè lascia Savona

Claudio Vimercati

SAVONA

Un nuovo direttore per il carcere di Sant'Agostino. Si tratta di Nicolò Mangraviti, che già dirige la casa circondariale di Imperia e dunque dovrà dividersi fra i due incarichi. Quello che è toccato a Francesco Frontirrè, che negli ultimi otto anni e mezzo ha seguito oltre il Sant'Agostino anche il penitenziario di Sanremo. «Lascio Savona a malincuore - dice - ma per me era davvero diventato pesante occuparmi dei due carceri. Il bilancio è stato sicuramente buono: ho lavorato bene con il personale e con i detenuti non ci sono stati mai gravi problemi. Anzi. Da alcuni di loro ho ricevuto anche attestati di stima».

Francesco Frontirrè lascia un istituto fatiscente, con celle sovraffollate e in condizioni igienico sanitarie precarie. L'ex convento di piazza Monticello non è più in grado di ospitare detenuti e il Comune si è mosso da tempo. E' del dicembre scorso l'adozione di una delibera che prevede due progetti alternativi: uno ipotizza la costruzione del nuovo carcere in località Passeggi, al confine tra Savona e Quiliano, in una zona boschiva. L'altro prevede il trasferimento della casa circondariale nell'ex Metalmetron in via Stalingrado. Il consiglio comunale deve ancora pronunciarsi su questa pratica. «Una soluzione va trovata - dice Francesco Frontirrè - perchè le celle sono sovraffollate, gli spazi non sono idonei, la stessa posizione del carcere non è ideale, basti pensare a quanto è difficile per i cellulari raggiungere piazza Monticello: la strada è in salita e stretta e le manovre sono difficoltose. Le alternative sono all'esame dei tecnici del dipartimento. Aspettiamo le loro conclusioni».

Il carcere di Sant'Agostino è ridotto da anni in condizioni fatiscenti

Francesco Frontirrè in questi anni e mezzo ha visto passare migliaia di detenuti e tra loro molti ragazzini. Ad esempio Alessandro Saba, soprannominato il maniaco delle Bmw per la sua mania di rubare soltanto quel tipo di auto. «Ho visto tanti ragazzi - racconta Frontirrè - crescere, diventare adulti. Il caso di Saba è particolare. E' un giovane che non si riesce a fare uscire dall'ambito carcerario. Non sembrano esserci soluzioni ed è un male». Storie di carcere. Quella di Cesare Giordano, ad esempio, che ha ucciso il padre Claudio a Dego, con un colpo di fucile, dopo l'ennesima lite. In sua difesa si è mobilitato tutto il paese. Alla fine ha ricevuto la grazia dall'allora presidente della Repubblica, Oscar Luigi Scalfaro. Ricorda Frontirrè: «Si era adattato alla vita carceraria senza perdere la sua dignità di uomo».

Un'altra storia. Quella di Pino Torielli, finito in carcere con l'accusa di aver ucciso un transessuale e poi assolto con formula ampia in tribunale. Per l'ingiusta detenzione era stato anche risarcito, ma quell'esperienza è finito per segnarlo drammaticamente. Pino Torielli non c'è più, è morto qualche anno fa, stroncato da un male incurabile. «Lavorava in cucina - ricorda Frontirrè -. Era molto attivo». E tra tante storie ce n'è una in particolare che l'ex direttore del Sant'Agostino, vuole ricordare. Un episodio che gli è rimasto impresso. «E' quella volta che un detenuto in manette si è fatto a piedi tutta la strada da via Paleocapa al carcere perchè il furgone non poteva passare. In un caso del genere ti rendi conto di essere impotente, di quanto è penoso non poterci fare niente».

Preoccupazioni anche per le aziende Sar e Acts

La Cisl ora contesta la viabilità savonese

I progetti per la viabilità di Savona non convincono la Cisl, che del resto chiede chiarezza anche nelle strategie di Sar e Acts.

«Di progetti sulla viabilità savonese ne sono visti tanti, complessivi e particolareggiati, dai tracciati dell'Aurelia bis alle rotonde - osserva la segreteria della Fit Cisl -. In questi giorni è stato presentato un nuovo piano che coniuga la viabilità cittadina e quella del porto. Progetti che prevedono varie fasi di realizzazione e tempistiche differenti. Se per il progetto di viabilità portuale non si possono sollevare grandi obiezioni, presupponendo una soluzione più radicale all'uscita dei mezzi pesanti attraverso l'utilizzo di gallerie già esistenti e la realizzazione di nuovi tunnel, quello della viabilità cittadina non prospetta una soluzione adeguata al problema del trasporto pubblico. Sarebbe coerente, per esempio, la realizzazione della continuazione di via Paleocapa verso la stazione Mongrifone, in modo da garantire un reale interscambio fra le varie modalità di trasporto su rotaia e su gomma».

La Cisl prosegue nella critica al progetto del Comune per il nuovo tracciato dell'Aurelia bis in via Stalingrado: «Non si capisce la scelta di allargare via Stalingrado verso le ferroviarie. Proprio le Ferrovie stanno già ipotizzando il taglio di binari che metterà in discussione altri posti di lavoro».

La Cisl avanza critiche anche alla gestione del trasporto pubblico: «Con la trasformazione dell'Acts in spa è venuto il momento di affrontare la questione di alleanze o fusioni fra le aziende pubbliche dei due bacini di traffico provinciali che oggi sono gestiti da Sar e Acts. Riteniamo che tale scelta darebbe la possibilità alla nuova azienda unica di trasporto locale di differenziare la propria produzione, allargando l'attività a nuovi settori di mercato e cercando sistemi alternativi di trasporto. Strategie come queste, che traguardano al miglioramento del servizio, alla razionalizzazione dei costi e alla miglior qualità della vita, non possono essere messe da parte a fronte di logiche di spartizione dei posti».

Anche la Cisl nel comunicato non lo afferma chiaramente, teme che venga portato avanti un progetto che prevede la spartizione delle linee della Sar fra l'Acts e l'azienda dei trasporti di Imperia. Un progetto che secondo la Cisl andrebbe a detrimento sia della qualità del servizio, sia dei posti di lavoro. **[e. b.]**

VIA DE MARCHI

Ex ospedaliero muore tre giorni dopo la moglie

Un ex ospedaliero (aveva lavorato come giardiniere al San Paolo), Bruno Facello, 69 anni, è morto l'altra sera stroncato da un ictus. Tre giorni prima aveva perso la moglie, Pierina, e il grave lutto familiare l'aveva duramente colpito. L'uomo si è sentito male nella casa della figlia in via De Marchi e per soccorrerlo (visto che la scala è stretta e la barella passava a fatica) sono dovuti intervenire i vigili del fuoco in aiuto dei militi della Croce Bianca. Tutto è stato però inutile. I funerali si svolgeranno domani mattina alle ore 9 nella chiesa di San Filippo Neri in Valloria, il quartiere dove i due coniugi abitavano. **[c. v.]**

DROGA

E' in coma da overdose Salvato con 7 fiale di Narcan

Ci sono volute sette iniezioni di Narcan, l'antidoto dell'eroina, per salvare un cinquantenne tossicomane di Carcare in coma per un'overdose. L'uomo è stato soccorso dai militi della Croce Bianca e dai sanitari del San Paolo, intervenuti con l'automedica, nei giardini bunker di via Giuria. **[c. v.]**

Sorpresa a Genova

Marta Vincenzi ha rinunciato a candidarsi

GENOVA. Marta Vincenzi rinuncia a candidarsi per il Parlamento e resta alla guida della Provincia di Genova. L'annuncio è arrivato ieri pomeriggio dopo un periodo di grande incertezza, caraterizzato da aspre lotte all'interno dei Ds. La candidatura della Vincenzi annunciata all'inizio della settimana avrebbe provocato le elezioni anticipate e così l'attuale presidente ha preferito restare «al posto di comando». Una decisione che riapre la strada all'ex ministro Claudio Burlando, capolista alle precedenti elezioni.

La battaglia prosegue anche sul fronte savonese dove Massimo Zunino e Carlo Giacobbe hanno messo al lavoro tutti gli alleati per aggiudicarsi il maggior numero di indicazioni nelle varie sezioni del partito. La segreteria è decisa ad arrivare sino alle primarie ma è escluso che qualcuno dei candidati non si faccia da parte per evitare uno scontro diretto e quindi una spaccatura che poi potrebbe avere riflessi sull'elettorato. **[e. b.]**

La vicenda della sede

Il Club alpino contesta il Comune

SAVONA. Il Club alpino italiano è in lite con il Comune. Il presidente Fausto Alvezzi ha riaperto la vertenza con il sindaco Ruggeri per la mancanza di una sede. Nell'ultima seduta del Consiglio comunale il Cai ha consegnato una lettera a tutti i consiglieri per sottolineare la mancanza di dialogo con l'amministrazione di Palazzo Sisto: «L'anno scorso siamo stati costretti a ricorrere al Tar per poter accedere sia pure con estrema difficoltà ai locali del Chiabrera. Dopo aver trovato un accordo parziale sull'utilizzo della nostra sede, avevamo chiesto all'amministrazione di definire in modo definitivo il problema della sede del Cai, anche in vista dei lavori in programma al Chiabrera quest'anno. Abbiamo cominciato a chiedere un incontro all'amministrazione a settembre e come al solito abbiamo ottenuto alcuna risposta. Se non altro per rispetto ai nostri mille soci, l'amministrazione dovrebbe prendere in considerazione il problema». **[a. b.]**

Mucca pazza, proposta al Governo per un piano di abbattimento

La Coldiretti prepara i trattori

Se non arriveranno fondi straordinari

SAVONA

Parte dalla Coldiretti di Savona una proposta per l'istituzione di un fondo speciale di rigenerazione del patrimonio zootecnico e una serie di misure per garantire la sicurezza alimentare.

«Per affrontare le gravi conseguenze provocate dall'emergenza "mucca pazza" è necessaria la massima determinazione - afferma il direttore della Coldiretti Gianni Moretti -. La nostra richiesta si basa su un fondo speciale di rigenerazione che lega soluzioni di emergenza a piani aziendali di riforma degli allevamenti». I piani sostenuti dal fondo prevedono l'abbattimento volontario dei capi (interamente finanziato) e la riforma strutturale degli allevamenti finanziati con credito agevolato a lungo termine.

Prosegue Moretti: «L'intervento straordinario che abbiamo proposto coinvolge imprese agricole, industria e distribuzione per una durata quinquennale e prevede un intervento finanziario da 4 mila 500 miliardi, sostenuto da Unione europea, Governo e Regioni e investimenti a credito agevolato per 10 mila miliardi. Siamo pronti alla mobilitazione. Sarà necessario andremo a Roma a presidiare il Parlamento. Ma già dal 9 febbraio se non saranno risposte convincenti andremo in Regione con i trattori».

La Coldiretti vuole anche di rassicurare i consumatori savonesi affermando che la maggior parte dei bovini è di razza piemontese. **[e. b.]**

AUTOBUS PROTESTE PER I GAS DI SCARICO

«Perchè gli autobus restano fermi al capolinea con il motore acceso?». Il quesito è stato sollevato dal consigliere della Lega Nord Roberto Nicolich che ha verificato l'abitudine degli autisti di lasciare le corriere in moto anche durante le lunghe soste: «La segnalazione di molti commercianti e cittadini del centro - dice Nicolich - ho notato che quando i mezzi dell'Acts stazionano anche a lungo al capolinea di piazza del Popolo spesso restano con il motore acceso che ovviamente provoca inquinamento, visto che vengono dispersi in atmosfera i gas di combustione del carburante. Esalazioni che arrivano nei negozi ma anche ai primi piani delle case. Mi domando se l'azienda non potrebbe dare disposizione agli autisti di spegnere i mezzi. Immagino che i motori vengano lasciati accesi per problemi tecnici ma sarebbe importante che l'azienda pensasse a tutelare il problema della salute dei cittadini anche in considerazione del fatto che il Comune intende privilegiare il trasporto pubblico». **[e. b.]**

Era agente marittimo

Lutto in porto per la morte di Gallo Basteris

Cesare Gallo Basteris è stato uno dei fondatori dell'associazione agenti marittimi savonesi ed era tra i più conosciuti e stimati operatori del porto

ALBISOLA S. Agenti marittimi in lutto. E' morto, all'età di anni, Cesare Gallo Basteris, che era titolare di tre agenzie (Gallo, Casaccia e Saettone) specializzate soprattutto nel settore delle navi cisterna. Abitava ad Albisola Superiore. Lascia la moglie e la madre. I funerali si svolgeranno domani mattina alle ore 11 a Piozzo, in Piemonte. Cesare Gallo Basteris è stato tra i soci fondatori dell'associazione agenti marittimi. «Per tutti noi si tratta di una grave perdita - dicono alla Isomar -. Era un collega di grande lavatura». **[c. v.]**

VADO L.

Impiegata della Coop uccisa da un male incurabile

Un'impiegata della Coop di Vado Ligure, Giuseppina Brondo, è morta all'età di 39 anni, stroncata da un male incurabile. Lascia il marito Fulvio. I funerali della donna si svolgeranno questa mattina in forma privata. **[c. v.]**

LEGINO

Incendio distrugge roulotte nella zona del Paip

Un incendio ha distrutto ieri pomeriggio una roulotte nella zona del Paip a Legino. E' successo poco dopo le 18,30: sono intervenuti i vigili del fuoco della caserma di via Nizza che hanno lavorato un'ora per avere ragione del rogo. Non viene esclusa l'origine dolosa dell'incendio. **[c. v.]**

POLIZIA

Deve scontare 14 giorni arrestato dalla volante

Gli agenti della volante hanno arrestato Giuseppe Agazzi, 44 anni, originario di San Giuliano Milanese, ma ospite da qualche giorno della Caritas, in via Guidobono. L'uomo era colpito da un ordine di carcerazione dovendo scontare una condanna di quattordici giorni per furto. L'altra notte, alla Fontanassa, la volante ha sventato il furto di un motorino: i ladri, però, sono riusciti a scappare e fatto perdere le tracce. **[c. v.]**

LETTERE AI GIORNALI

La Pro loco Ville aiuta l'ospedale

L'associazione Pro Loco delle Ville ha cominciato il nuovo millennio donando una sedia a carrozzella al Pronto soccorso dell'Ospedale di Cairo. Inoltre ha effettuato una oblazione all' Associazione sclerosi multipla, Sezione provinciale di Savona. Questo per fare del bene e dimostrare che anche nel periodo invernale l'attività, sia pure in forma più ridotta, continua. La Pro Loco delle Ville è formata da persone di età comprese fra i 30 ed i 60 anni, che vuole sostenute da coniugi, figli e fidanzati ed aiutati dagli amici che essenzialmente si mobilita per organizzare il 21 settembre la festa patronale di San Matteo. Infatti i soci si trasformano anche un mese prima dell'appuntamento in muratori, idraulici ed elettricisti in modo che nulla manchi alle celebrazioni e manifestazioni dell'antichissima festa del Santo. In pratica vengono tralasciati gli affari personali per dedicarsi completamente alla festa. Una conferma del carattere generoso ed umile della gente di questa zona, che ha trovato anche un'ulteriore dimostrazione nel dono della sedia-carrozzella e nel contributo per la sclerosi multipla. La presente comunicazione non per valorizzare un Ente, ma per dimostrare come sempre i soci siano attenti ai problemi della gente e delle strutture sanitarie. Quindi non solo feste, ma anche beneficenza e assistenza per quanto possibile.

Direttivo della Pro Loco Ville, Cairo

Insegnanti trasferiti continua la polemica

Guerra totale a 360 gradi in tutta la provincia, senza sconti e senza compromessi: questa è la linea dei Cobas Scuola di fronte alla gravissima situazione di questi giorni, denunciata dappertutto da docenti e genitori. A 4 mesi dall'inizio dell'anno scolastico, il Provveditorato agli studi e la direzione regionale genovese pretendon di cambiare i docenti e insteurare un permanente carosello di cattedre nelle scuole.

Così molti docenti, da un giorno all'altro, si ritrovano licenziati e sostituiti (non si sa bene quando!) da altri, un po' nominati dal provveditore, un po' dai presidi... La protesta sta montando, dal Ponente alla Valbormida e i genitori scrivono perché tornino i legittimi docenti precedenti! E' una situazione spaventosa mentre nelle scuole tardano a giungere i cedolini stipendiaci di gennaio e molti docenti pensano che il conguaglio Irpef sia un aumento stipendiale, mentre l'accordobidone del 15 dicembre del governo e confederali porterà solo aumenti differenziali e meritocratici.

Esecutivo provinciale Cobas Scuola, Savona

Un grazie ai medici del Santa Corona

A nome mio e di tutta la mia famiglia gradirei ringraziare sentitamente l'ill.mo prof. Riccardo Pellicci, il staff medico ed il personale medico tutto dell'Ospedale Santa Corona di Pietra Ligure, per il difficile e felice intervento di alta chirurgia recentemente eseguito mia moglie Caterina Catarsi anch'essa sinceramente grata e commossa per le cure e attenzioni ricevute in questo ospedale che può ben vantarsi di essere un fiore all'occhiello della sanità della Regione Liguria.

Galatioto, Savona

AMBULANZE (tutta la provincia)

118 Savona Soccorso

GUARDIA MEDICA (tutta la provincia)

Notturna (dalle 20 alle 8), (prefest. e fest. dalle 10 del sabato alle 8 del lunedì): Telefono num. verde **800.556.668.**

DI TURNO

Sono di turno dalle ore 8,30 alle 19,30: Paleocapa 81, t. 019.822824;
Nuova, via Corsi 4, tel. 019.821955;
Scuffi, via Crispi 81, t. 019.812481
Il servizio notturno viene garantito dalle 19,30 alle 8,30 dalla farmacia: *Dalla Ferrera*, c.so Italia, t. 019. 827.202. Sono inoltre reperibili:

VALBORMIDA

CAIRO: *Rodino*, via Portici 31, telefono 019.500500. (Anche per il notturno)
MILLESIMO: *Saroldi*, piazza Italia 45, tel. 019.565650(anche notturno per Cosseria, Roccavignale e Cengio)
CALIZZANO: *Cave* , via Lesie 3, tel. 019.7907131 (anche notturno per Bardineto e Murialdo)

VADESE

QUILIANO: *Bermano*, , via Aurelia 136, tel. 019.880231 (per il notturno, Della Ferrera di Savona)
NOLI: *Monte Ursino*, corso Italia 10, tel.

FINALESE

PIETRA L: *Canevale*, via Garibaldi 36, tel. 628021 (Per il notturno Finedri, tel. 628036 per Finale, Borghetto, Loano, Boissano, Toirano).
FINALE LIGURE: *Comunale*, via Ghiglieri 6, tel. 019.692670
Nuova, Doria 34, tel. 019.675737
SANTO *Franchi*, via Colombo 15, tel. 0182.970038.
via don Isola, tel. 0182.51701.
Moreno, 146, t.
CASANOVA: *Giromini*, Roma 19, tel. 0182.74381(anche notturno per Gerlenda, Villanova e Orlovero)

ALASSINO

ALASSIO: *Inglese*, 344, tel. 0182.640128
ANDORA: *Val Merula*, via Molinari 50, tel. 0182.80685

ALBISOLA-VARAZZE

ALBISSOLA Concordia, Corso Bigliati 24, tel. 019.481616.
ALBISOLA SUPERIORE: *Stella Maris*, corso Mazzini 152, tel. 019.480243
VARAZZE: *Monteraro*, vicolo Marchio 8, tel. 019.934810.

SAVONA 27 GENNAIO

NATI. Sara Burelli.

Giuseppina Brondo, 39 anni, Vado Ligure, via Aurelia. Trasporto diretto questa mattina alle 8,15. Benedetto Barbarino, 75 anni, Sassello, via Moglie. Trasporto diretto questa mattina alle 10. Mario Gaminara, 86 anni, Altare, via Paleologo. Trasporto diretto questa mattina alle 11.

L'Inps ricorda ai propri assistiti che dal 1° febbraio saranno in pagamento gli aumenti delle maggiorazioni sociali sulle pensioni integrate al minimo e sulle pensioni sociali relative ai mesi di gennaio e febbraio. Le comunicazioni agli interessati sono già state inviate tramite Postel. Per ogni eventuale richiesta di chiarimento i pensionati potranno rivolgersi al numero 16464.

ANNIVERSARI

Gambetta Torcello dott. Paolo Torcello

Alberto e Maria Pia ricordano papà e mamma con tanto amore. Il giorno 28 gennaio alle ore 11 nella chiesa di S. Raffaele al Porto sarà celebrata la S. Messa di suffragio.
— Savona, 28 gennaio 2001.

ALBENGA

I volontari dell'Auser

Martedì è in programma la prima di sei lezioni del «Corso di Formazione di base per volontari» organizzato dall'assessorato ai servizi sociali del Comune e dall'Auser Savona - Filo d'argento. Per informazioni: 0182-51844. **[r. sr.]**

Un giorno ad Auschwitz

«La morte e la vita quotidiana: un giorno della storia di Auschwitz». E' il tema dell'incontro che si terrà domani, 21, per i «Lunedì in biblioteca» a Finalborgo. **[a. r.]**

Conferenza musicale

«Franz Joseph Haydn e l'Illuminismo. Le stagioni». Conferenza-audizione, domani alle 21, nella sala della Coop Liguria di Vado. Relazione di Vincenzi. **[a. r.]**

Convegno sulla costa

Mercoledì a Palazzo della Provincia si terrà un convegno sul tema «La gestione integrata delle aree costiere». I lavori prenderanno il via alle 9,30. **[a. b.]**

Al Terminal crociere l'esposizione con la Ferrari organizzata in collaborazione con l'Autorità portuale

Savona per due giorni capitale dello sport

Stelle al Chiabrera, motori in porto, bimbi in piazza Sisto

SAVONA

Meno due. Si avvicinano le «notti delle stelle» per lo Sportivo dell'anno 2001, in programma martedì e mercoledì prossimi. Ma non ci saranno solo serate al Teatro Chiabrera, ma anche la Città dei bambini in piazza Sisto IV, con tanti giochi, e la Città dei motori al Terminal crociere.

Cominciamo da quest'ultima, organizzata in collaborazione con l'Autorità portuale. Saranno esposte la Ferrari F1 di Schumacher campione del mondo, l'Alfa Romeo 147 da corsa (accompagnata da quattro splendidi modelli del Museo storico di Arese: la 2900 Le Mans del 1938, la Disco Volante spider del 1952, la Zagato e la Giulia GTA del 1965), la barca campione d'Europa di Formula 1 inshore, le autopompe storiche dei vigili del fuoco, l'offshore di Polli, i camion Iveco della spedizione Overland, le moto d'acqua e vetture di piloti e scuderie della provincia di Savona. L'ingresso alla Città dei motori avviene attraverso via Baglietto, sia a piedi che in auto, ma in quest'ultimo caso solo per accedere all'autosilo.

Due prestigiosi yachts della Azimut funzioneranno come punto vip per accogliere i campioni dello sport e gli artisti che si esibiranno al Chiabrera, e che troverete nel programma delle due serate pubblicato qui sotto. A proposito di Chiabrera. Il teatro aprirà venerdì alle 20, le serate avranno inizio alle 20,30 e l'accesso a platea e galleria, per ragioni tecniche, verrà chiuso alle 20.45, sia per i premiati sia per il pubblico, ritardatari compresi. Ci scusiamo in anticipo con chi non potrà trovare posto, ma la capienza del pur splendido Teatro Chiabrera come noto è molto limitata. Proprio per questo la manifestazione si è fatta in tre

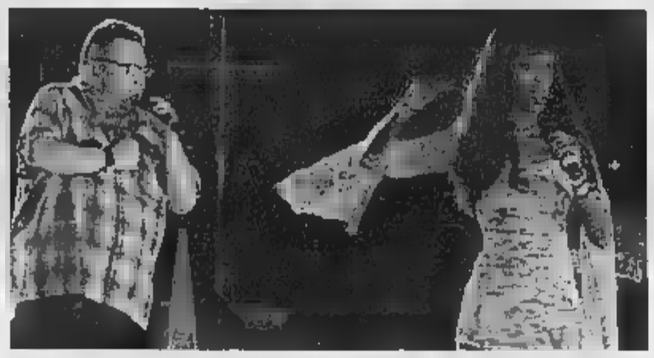

Gli A.C. One porteranno sul palco del Chiabrera la loro musica dance e in particolare suoneranno «Sing song now now». A sinistra la madrina Luisa Corna, volto di Controcampo in onda su Italia 1 e sotto il presentatore Claudio Lauretta. A destra la rarissima Le Mans dell'Alfa Romeo, costruita in un unico esemplare, che corse la famosa gara francese nel 1938 (proprietà Museo storico Alfa)

la Città dei bambini e la Città dei motori, che possono essere visitate gratuitamente da tutti.

L'organizzazione della Stampa con i suoi partner commerciali Noicom Telecomunicazioni e Sagor e in collaborazione con il Comune di Savona, l'Autorità portuale, la Cassa di Risparmio di Savona, lo Sporting club La Filanda. Radio Onda Ligure effettuerà tra l'altro collegamenti in diretta dal teatro e Skipper, la trasmissione tv della Stampa per Savona e Imperia, manderà in onda un lungo special nei seguenti orari: venerdì alle 21,50 su Telenord TN4, sabato alle 23,10 e domenica alle 18,30 su Canale 7. La produzione tecnica è di Luca Despini con la collaborazione di Federico Grazzini e Renzo Principi.

Alla manifestazione collaborano altre prestigiose aziende: l'Hotel ristorante Claudio Bergeggi, l'Hotel Riviera Suisse, la OMP Racing, Condor Service, Fulvio Cerulli video, il Club Nautico Savona, Daubaci di Vado Ligure, Rolls Car, le oreficerie Ferrarassa, 2M Monzeglio, Delbono e Scultori Orafi 7SV, Sottozero. Elio Berruti della carrozzeria Alfa Romeo e di Targa Assistance cura in particolare l'esposizione della Ferrari e delle Alfa.

IL PROGRAMMA DI MARTEDI' CON LA FERRARI E NOVE «ORI»

Ecco il programma di massima della prima serata dello Sportivo dell'anno 2001 (martedì), condotta da Claudio Lauretta con gli interventi dei giornalisti della Stampa e la partecipazione straordinaria dell'Orchestra sinfonica di Savona. Per quanto riguarda gli ospiti sportivi, saranno presenti le medaglie d'oro alle Olimpiadi Antonio Rossi e Beniamino Bonomi (canoa), Valentina Vezzali, Giovanna Trillini e Diana Bianchedi (fioretto a squadra, la Vezzali ha vinto anche il titolo individuale), Angelo Mazzoni, Paolo Milanoli, Maurizio Randazzo e Alfredo Rota (spada a squadre). La squadra Ferrari campione del mondo parteciperà tra l'altro con Claudio Berro, portavoce della scuderia in pista. Ospiti anche Massimiliano Ferretti e Angiollieri dell'Amatori. Per quanto riguarda i nostri referendum, toccherà ai Golden Boys, al Legino per il settore giovanile, a Tufano come seminatore d'oro e ai vincitori dei premi Morixe, Del Buono, Pallone d'acciaio, Cicerin e Una vita per lo sport, oltre ai classificati dal 6° al 15° posto dello Sportivo dell'anno. Per la parte artistica saliranno sul palco Stragà (foto), Ziro e Karol.

IL PROGRAMMA DI MERCOLEDI' CON SERENA E QUATTRO «ORI»

Ecco il programma di massima della seconda serata dello Sportivo dell'anno 2001 (mercoledì), condotta da Claudio Lauretta con gli interventi dei giornalisti della Stampa e la partecipazione straordinaria dell'Orchestra sinfonica di Savona. Madrina Luisa Corna. Per quanto riguarda gli ospiti sportivi, saranno presenti le medaglie d'oro alle Olimpiadi Tamas Marcz (pallanuoto), Agostino Abbagnale (canottaggio), Paola Pezzo (mountain bike) e Alessandria Sensini (surf). Ospiti anche i pallavolisti Sartoretti e Mastrangelo della Noicom Cuneo e la Fratellanza Ginnastica. Per quanto riguarda i nostri referendum, toccherà ai vincitori del Savona Goal (individuale, a squadre, Coppa Campioni, Palio pizzerie e Savona club), ai campioni d'Italia juniores e ragazzi della Rari con i tecnici Pisano e Di Noia, agli Olimpic Golden, ai Fischietti d'oro e alternativo e al Grande Slam del cronometro, alle Miss dello Sport, oltre ai classificati dal 5° al 1° posto dello Sportivo dell'anno. La vincitrice Serena Bianchi sarà accompagnata dall'allenatrice Giallombardo e dalla compagna di squadra Porchetto. Tra gli artisti, A.C. One e Karol.

MARTEDI' E MERCOLEDI' AL TERMINAL CROCIERE E SOTTO LA TORRETTA

Kart, 147 e moto d'acqua prove gratis col tagliando

SAVONA

Saranno tre le possibilità di prova nell'ambito della Città dei motori. Verrà allestita intanto una pista da go-kart, a cura dei gestori dell'impianto di Pontinvrea, nell'area del Terminal crociere dove quest'estate si è svolto il concerto di «Vittorio De Scalzi, la Storia dei New Trolls».

E potranno poi provare le moto d'acqua, a cura dei cantieri Incorvaia di Vado Ligure (il punto è sulla piccola banchina sotto la Torretta), e sarà infine possibile provare l'ultima vettura dell'Alfa Romeo, la 147 2000 Selespeed, dotata di cambio sequenziale al volante come le vetture di Formula 1. In questo caso la prova viene offerta da Rossostile, la concessionaria Alfa Romeo di Savona del Gruppo De Filippi.

In tutti e tre i casi è necessario presentarsi con il tagliando pubblicato in questa pagina, e che sarà ripetuto anche nei prossimi giorni per dare modo a tutti di poter effettuare le prove, che sono riservate ai maggiorenni. Gli orari delle prove sono i seguenti: per i go-kart e l'Alfa Romeo 147 martedì 30 dalle 13 alle 16,30 e mercoledì 31 dalle 10 alle 16,30. Le moto d'acqua si possono invece provare nei due giorni ma soltanto dalle 13 alle 15 per evidenti ragioni di clima. [n. d. m.]

LA STAMPA ROSSOSTILE
LO SPORTIVO DELL'ANNO La città dei motori
Savona - Terminal crociere 30 e 31 gennaio 2001

Presentando questo concessionaria
Alfa «Rossostile» si 147
come For
martedì 30 1 mercoledì 31 1
no valide

LA STAMPA CANTIERI INCORVAIA
LO SPORTIVO DELL'ANNO La città dei motori
Savona - Torretta 30 e 31 gennaio 2001

chi la cantieri
e offrono con le moto
30 e mercoledì 31 gennaio dalle 13 alle 15.
Non sono valide le fotocopie

STAMPA PISTA KART VITTORIA
LO SPORTIVO DELL'ANNO La città dei motori
Savona - Terminal crociere 30 e 31 gennaio 2001

chi al br Pista Vittoria
offre una giri. Riservate
del Orari
alle dalle 10 alle 30 dalle 13
sono valide le

Overland

Gli inarrestabili camion dell'Iveco

SAVONA. I camion della spedizione Overland allo Sportivo dell'anno. Alla Città dei motori allestita sul piazzale del Terminal crociere in esposizione anche i due giganteschi Fiat Iveco protagonisti di memorabili itinerari intorno al mondo. Viaggi partiti forse come sfide tecniche tra tecnici e giornalisti della Rai impegnati a superare fiumi ghiacciati, steppe, laghi e persino a superare lo stretto di Bering o il Rio delle Amazzoni ma che con il tempo hanno assunto sempre più il carattere di vere e proprie missioni umanitarie nelle zone più disparate del pianeta.

La troupe di Overland è stata fra l'altro insignita del titolo di ambasciatore dell'Unicef proprio per la grande importanza degli incontri effettuati con le popolazioni di tutto il mondo portando un messaggio di pace ma anche aiuti concreti. Dalle avventure dei camion Iveco di Overland sono scaturiti fra l'altro una serie di documentari particolarmente affascinanti. [e. b.]

CITTÀ DI ALASSIO

ASSESSORATO ALLA CULTURA - BIBLIOTECA CIVICA
LICEO DON BOSCO - I.R.R.S.A.E. LIGURIA

QUESTA SERA - ore 21,00
CHIESA ISTITUTO SALESIANO
Via S.G. Bosco, 12

INCONTRO CON
Don Oreste Benzi
Presidente Associazione Papa Giovanni XXIII

SUL TEMA

"In un mondo di schiavi e di esclusi i semi di una nuova società"

La conferenza ha ottenuto dall'I.R.R.S.A.E. - Liguria il riconoscimento quale seminario di aggiornamento per insegnanti
Ingresso libero

Case & Case
Intermediazioni immobiliari
contatto immediato
0335/5333808
0335/5333818
0335/5333880
Vuoi comperare o vendere casa?
Visita il nostro sito internet
www.caseandcase.it
Savona
C.so Italia 189r
Tel. 019.820.818
E-mail
info@CaseandCase.it

1) ALBISSOLA MARE. Villa indipendente di nuova edificazione, ampio salone, cucina, doppi servizi, 2-3 camere, balconi, mansarda, taverna/lab, ampia garage, giardino, vista mare, soluzioni architettoniche personalizzate. Finiture di pregio. Tel. 0335/5333818

2) ALBISOLA SUPERIORE, zona Peca. In condominio di recente edificazione, alloggio in ottimo stato, 2° piano con ascensore, termoautonomo, ingresso a sala con cucinino, camera, cameretta, bagno, ripostiglio e grande balcone. Richiesta €. 240 milioni. Rif. 807. Tel. 0335/5333880

3) ALBISOLA SUPERIORE, in tipico borgo ligure immerso nel verde, alloggio disposto su tre livelli, totalmente ristrutturato, piano terra ingresso grande con servizi, piano 1° sala, cucina, lavatoio, letto, piano 2°, camera, cameretta, bagno, terrazza di 10 mq., cantina cameretta di 18 mq., terreno di 3000 mq coltivabile e 5000 mq di bosco. Richiesta €. 320 milioni. Rif. 805. Tel. 0335/5333808

4) SAVONA centro, alloggio 4° piano, termoautonomo, luminoso, totalmente ristrutturato, ingresso a soletta, cucina, due camere, bagno e secondo servizio con wc, due balconi di cui uno con veranda. Richiesta €. 210 milioni. Rif. 835. Tel. 0335/5333808

5) SAVONA, zona Corso Vittorio Veneto vicinanze Lattanzio, n. 2 alloggi soleggiati, termoautonomi, da vendersi anche separatamente. Alloggio n.1: ingresso a corridoio, cucina abitabile, salone grande, e camera ammata, doppi servizi, zona lavanderia, 3 balconi e cantina, il tutto in ottimo stato. Alloggio n.2: ingresso a salone, cucina, camera, bagnetto, 2 balconi, parzialmente da ristrutturare. Rif. 828 e 829. Tel. 0335/5333880

6) SAVONA, Legino, terreno edificabile 1 km dalla città, possibilità di tre lotti indipendenti da 120 mq cad più locali accessori (taverna, garage, loc. caldaia, mansarda), ottimo per agriturismo con oltre 30 mila mq. di terreno: vista mare, ottima esposizione solare. Rif. 815 Tel. 0335/5333818

7) SAVONA, zona Oltrestazione ristrutturata adiacenze, prestigiosi appartamenti in villa d'epoca, totalmente ristrutturati di varie metrature finiture di pregio, possibilità di giardino o terrazzo, posto auto o box. Rif. 870. Tel. 0335/5333880

8) SAVONA, zona Oltrestazione, alloggio ingresso, sala, cucina, bagno ripostiglio, cantina, posto auto coperto, recentissimo, termoautonomo, buona finitura Richiesta € 450 milioni Rif. 831.

LIGURE PIEMONTE, 5 km Varzi, alloggio in condominio, ingresso a soggiorno con angolo cottura, camera, bagno, vista panoramica. Richiesta €. 140 milioni. Rif. 807. Tel. 0335/5333818

10) BERGEGGI, a 100 mt. dalla spiaggia, totale vista mare, 4 alloggi di circa 90 mq., parzialmente da ristrutturare, ingresso a corridoio, sala, cucina, 2 camere, bagno, cantina e posto auto di proprietà. Rif. 222 Tel. 0335/5333880

11) BERGEGGI, Via a schiera, libera su tre lati, con buona esposizione e vista mare, di recente costruzione, finiture medie, piano interrato grande box, lavanderia e scala di collegamento pano/terra giardino di 100 mq. ingresso a sala cucina, di collegamento, piano primo 2 camere, bagno, balcone, soluzione abitabile, Richiesta € 530 milioni, Rif. 806 Tel 0335/5333806

12) QUILIANO, in posizione di rientro, stupenda vista mare esposto a sud, di mq 1500 con progetto approvato, oneri di edificazione pagati, sbancamento, fondazioni e muro di contenimento fatto, per villa a schiera monofamiliare di mq. 190 di abitativo più locali, sottotetto a box, in villa bifamiliare, con possibilità di acquisto di entrambe. Rif 915 Tel.

13) , centro, alloggio di recente edificazione, 2° ed ultimo piano, riscaldamento, ingresso, soggiorno, cucinino, bagno, camera, 2 camerette, ripostiglio, terrazzo, mansarda abitabile a box di 25 mq. Richiesta €. 440 milioni. Rif. 926. Tel. 0335/5333806

14) VADO LIGURE, fraz. rustico di mq 250 su due livelli con terreno pertinente, vista panoramica. Rif. 867. 110 mq. 0335/5333818

15) VADO LIGURE, bilocali, trilocali, varie metrature, di nuova edificazione, finiture personalizzate, possibilità box o posto auto, a partire da € 190 milioni Tel. 0335/5333880

16) CELLE , 600 mt dal mare, posto ad ingresso, sala con cucinotto, camera, bagno cantina, lamiera mq 40, termoautonomo, vista pano mq 808 Richiesta € 250 milioni 0335/5333818

17) CELLE LIGURE 800 metri dal mare, comodo al servizio ad alle , alloggio 2° piano termoautonomo, sala, cucina, quattro camere, doppi servizi, doppi Rif. Tel. 0335/5333818

18) ALASSIO, 2 Km dal mare, alloggio in villa ingresso indipendente, sala con tinello e angolo cottura, 2 camere, stanza, doppi servizi, giardino esclusivo, grande garage, totalmente e finemente ristrutturato, termoautonomo Rif 750 Tel 0335/5333818

19) SAVONA, ALBISSOLE, VADO LIGURE, QUILIANO, SPOTORNO e VALBORMIDA, vendesi/affittasi attività, box, locali uso ufficio, capannoni industriali di nuova edificazione uso industriale/artigianale/commerciale. Varie ad altezze, mutui agevolati forme di pagamento personalizzate Tel 0335/5333818

20) SAVONA, affittasi centrali, uffici anche e stanze, a partire da €. 300 mensili. Tel. 0335/5333808

21) VADO LIGURE, affittasi capannone mq. 600 h 7 Mt. Con area scoperta di 400 mq. Tel. 0335/5333808

22) SAVONA, vendesi bar enoteca tavola fredda, con sala interna, in ottimo stato, centrale, buona redditività Richiesta €. 180 milioni. Rif. A 70. Tel 0335/5333808

SERVIZI PROMOZIONALI PUBLIKOMPASS

Il banchetto nuziale deve essere all'altezza del grande giorno

Qualche consiglio per il «sì»

Per il corredo affidarsi agli esperti

La cura dei particolari deve essere perfetta per il giorno del grande passo

Per preparare la cerimonia dei «fiori d'arancio» non bastano poche settimane, soprattutto non ci si avvale della collaborazione preziosa di chi è esperto del settore e da anni mette la propria esperienza a disposizione delle coppie. «Per la sposa è importante anche la cura dell'intimo, così come per l'uomo - sottolineano i titolari dei negozi specializzati nella biancheria per uomo, donna e bambino, lingerie, corsetteria e pigiameria -. La qualità del prodotto è sempre una garanzia ed è importante, anche per il corredo per la sposa, affidarsi ai consigli degli esperti».

Per il corredo, che una volta era fondamentale per ogni ragazza, oggi non c'è più molto tempo. Ma c'è chi ha pensato anche ad aiutare gli sposi in questo senso, proponendo una formula innovativa: la «lista nozze» per il corredo.

«La moda, le usanze sono cambiate - spiega chi si occupa di biancheria per la casa-. Le tendenze sono diverse e in gran parte dei casi non esiste più la tradizione di preparare il corredo per le ragazze, in vista del matrimonio. A volte, semplicemente, non c'è tempo e, durante i preparativi per le nozze, non si pensa a farsi regalare ciò che serve. Noi ci proponiamo con consigli e suggerimenti, con le liste nozze per i capi di biancheria, i completi per letto, i tappeti, così che gli sposi possano scegliere e farsi regalare l'arredo completo per la casa, esattamente come accade con le suppellettili, gli elettrodomestici, l'oggettistica».

Le indicazioni degli esperti sono utili anche per un altro importante momento della giornata delle nozze, il ricevimento, che può essere organizzato sia come il tradizionale pranzo (o la cena), sia come buffet da consumare in piedi. In ogni caso, l'atmosfera in cui esso si svolge non è secondaria, fa parte della «favola», del modo in cui ogni sposa ha immaginato, per una vita, il giorno del matrimonio.

La cura degli ambienti deve camminare di pari passo con quella delle proposte gastronomiche preparate e presentate dagli chef.

L'intramontabile abito bianco lascia spazio alla fantasia degli stilisti

Cambiano le regole per regali e cerimonia

Per le nuove coppie anche la «lista viaggi»

Dicono sia l'anno del «boom» di matrimoni, in chiesa o in municipio poco importa. Nella frenetica ed esaltante corsa ai festeggiamenti per l'arrivo del Terzo millennio, infatti, rientra anche il desiderio di molte coppie di suggellare il 2001 con le nozze. E in una delle celebrazioni più antiche e tradizionali, cominciano ad aprirsi varchi all'insegna delle novità. Certo, buona parte delle coppie che scelgono di sposarsi restano ancorate ai riti e alle cerimonie classiche: abiti lunghi e bianchi per lei, vestito scuro per lui, pranzo al ristorante e qualche musicista chiamato per l'occasione a far ballare il liscio e famigliari e amici.

Ma sono sempre di più i giovani che scelgono, al posto dei maxi-pranzi, sobri (e meno costosi) rinfreschi. E invece del ballo liscio, scelgono una giovane rock-band di provincia per una notte di musica in discoteca. Quello che, al contrario, non cambia è l'enorme gamma di offerte per tutto ciò che riguarda il settore degli sposi. Dai negozi di abiti a quelli di articoli per regalo, le idee escono a getto continuo, seguendo le ultime tendenze della moda per quel che concerne gli abiti e le novità tecnologiche per l'ambito dei regali. Le liste nozze vanno sempre per la maggiore e rappresentano una comoda e concreta possibilità di arredare la casa degli sposi con spese anche minime. C'è chi si mette in un gruppo di amici e punta a regali impegnativi, come mobili e cucina, ma c'è anche chi, proprio grazie ai vantaggi della lista nozze, può scegliere un dono da poche centinaia di mila lire. Ma anche in questo ambito si fanno sentire le novità, come quella di lasciare la lista in un'agenzia di viaggi e raccogliere così «quote» dagli invitati per un viaggio di nozze da favola degli sposi.

Sono all'insegna della fantasia anche i biglietti di invito alla cerimonia nuziale. Oltre alle tradizionali bomboniere, disponibili ormai in un'infinità varietà e materiale e con qualsiasi prezzo, c'è chi sceglie dipersonalizzare l'invito con foto e disegni a libera scelta. Anche poi, alla fine, tutte le attenzioni saranno soltanto per loro, gli sposi.

Stella d'Argento
Ceramiche in Savona
ASSOCIAZIONE CERAMISTI ALBISOLA
PRODUZIONE PROPRIA
Bomboniere in ceramica personalizzate
Servizio partecipazioni
Articoli da regalo
Liste nozze
Confezioni gratuite
Savona, Via Aonzo, 20r - angolo Piazza Vescovado - Tel. 019.822482
Punto vendita finito e semilavorato:
Via Nazionale Piemonte, 57r (con parcheggio) - Tel. 019.814000

Hotel *** Cà di Berta
Ristorante Carlotta
A pochi minuti dal mare una esclusiva gemma di signorilità e raffinatezza.
Un vero "piccolo grande albergo".
Tel. 0182.559930 - Fax 0182.559888 - SALEA - ALBENGA (SV)

FOTO EVE
I Matrimoni di Mirosa Roberta Giulio
Foto in 30 minuti

OGGI SPOSI...
...PIU' FELICI CON AZ!
SODDISFARE I NOSTRI CLIENTI E' LA NOSTRA OSSESSIONE.
- SERVIZIO
- QUALITA'
- CORTESIA
- SCONTISTICA
E...SORPRESE ...A SORPRESA!
AZ SAVONA ALBENGA
Via Gnocchi Viani 27R SAVONA
Via De Gasperi località Vadino ALBENGA
SINERGY SOLUZIONI & VANTAGGI
La catena dal volto umano

ALbenga, oggi una manifestazione pubblica per chiedere maggiore sicurezza

Troppi furti in casa, Leca in piazza

Petizione anticrimine firmata da 82 famiglie

I carabinieri

Pattuglione nel centro

ALBENGA. Ancora pattuglione da parte dei carabinieri del comandante della Compagnia dei carabinieri di Albenga, Giuseppe Di Fonzo, che ha portato nella notte scorsa a controllare numerosi persone fra cui una trentina di extracomunitari. del controllo sono stati denunciati otto extracomunitari non in regola con il permesso di soggiorno mentre due altri sono stati denunciati per spaccio di sostanze stupefacenti (uno stato trovato possesso di otto dosi di eroina). Fra i denunciati pure il detentore di una bicicletta di origine furtiva. Per questo motivo stato debitamente segnalato sotto l'imputazione di ricettazione. L'operazione si inquadra nella strategia di un più attento controllo degli ambienti ove la malavita il traffico di droga riescono a trova con estrema facilità della nuova manovalanza criminale, attratta solo dai facili guadagni ma anche spinta dalla miseria e dall'emarginazione che l'emigrazione, spesso clandestina, porta con nella Piana albenganese. [r. sr.]

Stefano Pezzini
ALBENGA

L'esposto è stato firmato da ottandadue famiglie di Leca, le stesse che oggi alle 14,30 si troveranno in piazza Silvio Bonfante per decidere come contrastare la microcriminalità. «Non sappiamo cosa decideremo ma sappiamo esattamente vogliamo», spiegano i firmatari dell'esposto collettivo. E spiegano: «Abbiamo constatato una grande recrudescenza della microdelinquenza. Rapine, appartamenti e villette svaligiate sono azioni criminali che stanno creando un movimento di diffidenza e conseguente disagio sociale a Leca oltra a creare ingenti danni patrimoniali».

La provincia di Savona risulta, nella graduatoria delle 103 provincie italiane, al secondo posto in termini appartamenti svaligiati. «Pensiamo che Leca abbia, nostro malgrado, dato una buona per far scendere il record negativo», commentano Leca. aggiungono: «Questa situazione potrebbe causare gravi e irreparabili conseguenze contro inermi cittadini e minori o contro gli stessi soggetti che delinquono».

Gli abitanti di Leca, che hanno inviato l'esposto al sindaco Angelo Viveri, al prefetto, al procuratore della Repubblica alle forze dell'ordine, spiegano che nelle frazione la vigilanza è poca. «E' necessario un potenziamento delle forze di polizia, un coordinamento maggiore, una loro presenza, soprattutto notturna a Leca, una sensibilizzazione della popolazione per segnalare a chi di dovere presenze segnali anomali la costituzione di poliziotto quartiere», spiegano nell'esposto.

Temi che saranno dibattuti anche questo pomeriggio me alle iniziative gli parte dei firmatari vorrebbero prendere per scrivere la parola fine allo stato di paura che aleggia nella frazione.

Leca chiede più controlli

Vigili, la minoranza attacca

«I corsi di bon ton non bastano a fermare i troppi furti a Finale»

FINALE L.

«Siamo di fronte ad una orchestra senza direttore, ad un comando che improvvisa, ad un'amministrazione che non sa dare i suoi indirizzi». Giovanni Ferrari, consigliere di minoranza a Finale, mette sotto accusa la gestione della polizia municipale. Ieri l'assessore Mario Coletti aveva fatto un quadro positivo annunciando corsi di formazione.

Dice Ferrari: «E' un anno che chiediamo i corsi. Non si possono assumere persone e sbatterle subito in strada. C'è malcontento anche dopo l'ultimo episodio, la quasi rissa in centro che ha visto coinvolti i vigili urbani. Ci nel caos, posteggi in cui si vedono multe per mesi (piazza Vittorio Emanuele salita del Grillo), malgrado la presenza della polizia municipale. Poi un bel giorno scattano i verbali raffica. Sembra che il nostro modo, come altri settori, sia allo sbando senza una guida. Troppi vigili restano negli uffici a fare gli impiegati. In altre cittadine sono stati ottenuti risultati, anche con vigilanza . In tema di microcriminalità i consiglieri Flaminio Richeri, Massimo Gualberti e Giovanni Ferrari, hanno presentato una interpellanza denunciando l'incremento dei furti con scasso in abitazioni negozi, anche di giorno. «Nonostante i corsi di bon ton i vigili non sono impiegati adeguatamente per la prevenzione», dicono. Il problema dei furti nelle abitazioni è comune a tutte le città della Riviera. Molto spesso vengono prese di mira seconde case, non abitate per molti mesi all'anno, trafugando televisioni e impianti stereofonici. Sotto accusa, quasi sempre, extracomunitari e drogati ma anche nomadi. Gli autori dei furti riescono quasi sempre a farla franca senza essere identificati anche perchè le denunce vengono presentate con settimane di ritardo dal colpo. Proprio ieri ad Alassio furto e due tentati furti sono segnalati alla polizia. Nel mirino dei ladri abitazioni ed uno studio medico. [a. r.]

Richiesta di FI

Potenziare le ferrovie della Liguria

ALBENGA. Lo stato maggiore ligure di Forza Italia, da Claudio Scajola a Enrico Nan, da Alberto Gagliardi ad Alfredo Biondi chiede al Governo che nel vertice italo-francese, in programma domani a Torino, non ci si dimentichi, accanto alla costruzione delle direttissima ferroviaria fra Torino e Lione, del corridoio che Marsiglia-Nizza porta a Ventimiglia e Genova.

Dice Forza Italia: « Lunedì si deciderà realizzare collegamento ferroviario veloce per le merci ed i passeggeri nel tratto Torino-Lione. Si tratta di un progetto importante per lo sviluppo dei rapporti commerciali fra Italia e Francia, sul quale non possiamo che d'accordo. Riteniamo tuttavia che un intervento strutturale debba riguardare non soltanto versante nordoccidentale dei confini italo-francesi, ma anche quelli sud-occidentali».

Continua Forza Italia: «La tragedia del Monte Bianco ed il recente blocco totale dell'A8 fra Ventimiglia e Mentone hanno dimostrato la fragilità delle comunicazioni attraverso la frontiera franco-italiana. C'è dunque l'esigenza di sviluppare l'asse litorale Marsiglia-Nizza-Ventimiglia-Genova dove i flussi internazionali ed interregionali delle merci vengono a sovrapporsi ai flussi turistici ed ai traffici legati alle agglomerazioni urbane, puntando sul completamento del raddoppio della linea ferroviaria Genova-Ventimiglia». [r. sr.]

PIETRA L.

Il sindaco difende le coop edilizie

«Agiremo in difesa dei soci delle cooperative ma non ci accolleremo cio' che non ci compete». E' quanto ha detto l'altra sera il sindaco di Pietra, Giacomo Accame, all'incontro che ha posto le basi alla variante del Piano per il Peep, edilizia pubblica. In primo piano i lavori sospesi per presunti abusi edilizi. [a. r.]

SPOTORNO

Patente fotocopiata Denunciato per falso

E' stato denuciato per falso B.S., 38 anni, residente a Vado Ligure domiciliato in Svezia. L'uomo, dopo incidente stradale avvenuto a Spotorno, aveva esibito al comandante dei vigili urbani, Andrea Saroldi, la fotocopia della patente italiana che aveva in realtà restituito per convertirla con la nuova patente in Svezia. [a. r.]

PIETRA L.

Nomine al Santa Corona Prime indiscrezioni

Il direttore sanitario quello amministrativo arriveranno da fuori provincia, forse dal Basso Piemonte e dall'Imperiese. Sono le indiscrezioni sulle nomine ai vertici del S. Corona ufficializzate forse domani dal direttore generale Idelfonso Cagliani. [a. r.]

LOANO

Morta Giuliana Sacchetti amica senatore Scalfaro

E' morta ieri Giuliana Sacchetti, anni, novarese di nascita ma dal '53 residente a Loano, ospite della casa di cura della Presentazione,dove domani alle 10 si svolgeranno i funerali. Giuliana Sacchetti aveva ricevuto più volte la visita dell'allora capo dello Stato Oscar Luigi Scalfaro, amico dai tempi dell'infanzia. [a. r.]

Da mesi aspettano il pagamento di ciclamini e stelle di Natale

Truffa da mezzo miliardo

Albenga, «bidone» per venti floricoltori

ALBENGA

Il sospetto che l'ottima vendita si sia trasformata in una truffa da mezzo miliardo si sta facendo ogni giorno più fondato al punto che nei prossimi giorni una ventina di floricoltori albenganesi andranno da un avvocato. Tenteranno di avere, almeno in parte, il pagamento di ciclamini e stelle di Natale vendute il mese scorso e in attesa di essere saldate.

I floricoltori puntano il dito contro un ex dirigente de «l'Ortofrutticola» che, licenziatosi dalla cooperativa, ha intrapreso in proprio una attività di brokeraggio. Grazie alle buone conoscenze nel mondo agricolo albenganese è riuscito ad acquistare, concordando un prezzo vantaggioso per i produttori, vasi di ciclamini e stelle Natale (quest'anno danneggiate dall'alluvione prese d'assalto dalla concorrenza estera) vendendo migliaia di piante a commercianti italiani e stranieri.

«Noi non diciamo che sia lui ad essersi tenuto i soldi, è una persona che conosciamo da anni lo stimiamo, ma evidentemente ha sbagliato a fidarsi degli acquirenti. Vogliamo capire è successo e avere i nostri soldi come da contratto», spiegano i floricoltori. aggiungono: «Acquirenti che non pagano sono sempre girati nella Piana ma truffa da mezzo miliardo non era mai stata messa segno». Dopo l'incontro con gli avvocati i floricoltori decideranno rivolgersi alla magistratura. [s. p.]

ESCAPE CINESE OTTO CONDANNATI

Otto cinesi che avevano fatto entrare illegalmente in Italia altrettanti connazionali li poi sequestrati chiedendo un riscatto milioni ciascuno ai loro parenti, sono stati condannati il rito abbreviato Genova a pene comprese tra i venti ed i quattro anni e mezzo. La pena più severa (20 anni) è stata inflitta dal gup Roberto Fucigna a Wang Mai, 19 anni, ritenuto uno dei capi dell'organizzazio- criminale descritto da due delle vittime come un vero proprio sadico. Il cinese violentava le donne sequestrate e picchiava gli altri prigionieri, obbligandoli anche a picchiarsi tra loro: una volta aveva fatti inginocchiare a triangolo in tre e li aveva costretti prendersi reciprocamente schiaffi. L'indagine della Polizia era nata a Milano. Pedinamenti e intercettazioni telefoniche avevano consentito agli agenti di Polizia liberare il 13 novembre 1999 alla stazione Principe di Genova la cinese sequestrata. Il giorno dopo la Polizia aveva fatto irruzione in villino a Garlenda liberando i sette clandestini che vi erano rinchiusi arrestando due carcerieri. [r. sr.]

CASANOVA L.

Rubata la cassaforte

Ladri in azione in una villetta dell'entroterra

CASANOVA L. La preoccupazione la protesta degli abitanti della Val Lerrone per l'ondata di furti compiuti ormai con pre maggiore spavalderia determinazione da parte dei malviventi si è l'altro giorno alimentata di un nuovo episodio. Gli ignoti (secondo un copione che ha molti punti in comune e che potrebbe far supporre l'operato di una unica banda) hanno operato poco prima di cena. Questa volta hanno preso di mira l'abitazione di Umberto Bonacina a cui hanno asportato addirittura una piccola cassaforte a muro. Per impadronirsi dello scrigno (bottino tre milioni e mezzo) i ladri hanno usato una piccone ed trovati Bonacina ha detto: «Non voglio fare della protesta sterile. Dico solo che non sarebbe male mettere una guardie giurata che sia in grado di segnalare ai carabinieri il movimento di persone sospette». [r. sr.]

ALBENGA

Sono in vacanza in India

Stanno tutti bene i turisti liguri sorpresi dal sisma

ALBENGA. Momenti di grande paura per una gruppo di albenganesi in vacanza da un paio di settimane in India. Il sisma, che giovedì notte ha causato migliaia di morti ,ha interessato soltanto marginalmente la periferia di Jaipur nella quale si trovavano i turisti ingauni. Tra questi Federica Martellotta, residente in viale Liguria 29, infermiera al S.Corona Pietra Ligure, che ieri, insieme alla madre, riuscita, dopo un lungo black-out tranquilizzare i parenti: «Stiamo tutti bene - ha detto al telefono in una comunicazione continuamente disturbata - ma abbiamo avuto tanta paura. Il sisma è stato violentissimo, ma fortunatamente l'epicentro era lontano dalla zona nella quale ci troviamo. Adesso il problema sarà quello rientrare in Italia considerato che numerose strade sono interrotte ed i mezzi di comunicazione quasi tutti fuori servizio». [g. o.]

ANDORA

Derubato dei cellulari

Uomo aggredito e minacciato con un coltello

ANDORA. Proseguono le indagini dei carabinieri di Alassio nel tentativo di far luce sulla misteriosa aggressione denunciata venerdì pomeriggio da un andorese. A.S., 43 anni, ha raccontato ai militari di essere stato aggredito davanti al portone di casa in via Cavour, intorno alle 23,30 giovedì, da 3 persone che non potevano essere visti in volto in quanto indossavano un passamontagna. I 3 lo avrebbero immobilizzato e colpito un pugno al volto.

Puntandógli un coltello alla gola il gruppetto di ignoti lo avrebbe infine minacciato derubato di un giubbotto, due telefoni cellulari ed il portafogli, contenente circa mezzo milione lire. I rapinatori si sarebbero poi dati alla fuga facendo perdere le tracce. L'indomani A.S. si è presentato dai carabinieri per presentare denuncia. Il mistero sulla vicenda è ancora fitto. [m. br.]

DAIHATSU NISSAN CITROËN Audi RENAULT
FIAT
CERCATE UN'AUTOVETTURA CHE POSSIEDA TUTTO QUELLO CHE DESIDERATE?
CERCATE UN SERIO PROFESSIONISTA DELL'AUTO DI CUI POSSIATE FIDARVI?
CERCATE UN FINANZIAMENTO CHE POSSA SODDISFARE LE VOSTRE RICHIESTE?
SUZUKI
NON CERCATE TANTO LONTANO QUELLO CHE AVETE A POCHI METRI DA CASA
DAEWOO
VEGA s.r.l.
&
Agos Itafinco
OPEL
VI ASPETTANO....
PER DARE CONCRETEZZA AI VOSTRI SOGNI!
TOYOTA
VEGA s.r.l.
Reg. Bottino S.S.582
Tel. 0182.50357
www.vegaauto.it
vegaauto@ivg.it
AGOS ITAFINCO
Via Matteotti, 34-36
18100 Imperia
Tel. 0183.667221
Fax 0183.667231
PEUGEOT

Accanto alle botteghe anche le grandi industrie e le Terme di Vallechiara

Altare, capitale del vetro artistico

I maestri tengono viva una tradizione secolare

Culla dell'arte vetraria con laboratori e botteghe artigianali dove i maestri, ogni giorno, rinnovano un'antica e suggestiva tradizione, Altare rappresenta senza ombra di dubbio un paese che mantiene vivo il proprio passato.

Ancora oggi, infatti, i maestri vetrai creano autentiche opere d'arte utilizzando le tecniche di un tempo per dare forma ■ anima al vetro. Un materiale che ha accompagnato e segnato profondamente tutta la storia del paese, ad esempio, ■■ le fabbriche, prima fra tutte la Sav, poi diventata Savam ■ ora Vetreria Etrusca. E ancora, la Bormioli Rocco Casa, azienda che opera nello stesso settore.

Un viaggio fra passato ■ presente per conoscere le trasformazioni e le varie ramificazioni di un mestiere ricco di fascino. E proprio per mantenere viva la tradizione, l'Isvav, l'Istituto per lo studio de vetro e dell'arte vetraria, può contare su di un museo ogni anno mèta di migliaia di visitatori.

Fonti ■ ricchezza che vanno ad aggiungersi ad altre attività legate alle peculiarità di Altare. E le «Terme Vallechiara» ne sono un'importante e significativa conferma. L'azienda, una spa, la cui sede sorge in località Lipiani, infatti, utilizzando l'acqua oligominerale ha ■■ ancor più famoso il nome del paese della Val Bormida. L'acqua Vallechiara, ■■ fra le più leggere sul mercato nazionale, sgorga ad una temperatura media di 10,5 gradi centigradi dall'omonima sorgente situata ad un'altitudine di 500 metri sul livello ■■ mare, fra le colline altaresi. Le analisi, effettuate ■ cadenza regolare con sofisticati strumenti di laboratorio, ■■ hanno sempre garantito la purezza battereologica e le costanti caratteristiche chimico-fisiche.

Lo stabilimento «Terme Vallechiara», che occupa una superficie complessiva di 6 mila metri quadrati ed ■ circondato da 90 ettari di terreno di proprietà della società, attualmente impiega 12 dipendenti. La produzione annua si aggira sui 35 milioni di bottiglie. Due le linee di imbottigliamento, una per il contenitiore in vetro, l'altra per la bottiglia Pet.

La linea ■■ produzione delle bottiglie in vetro, nei tre formati disponibili, ha una capacità produttiva ■■ 18 mila bottiglie l'ora, mentre la linea delle bottiglie in plastica, in due formati, ha una capacità di 10 mila bottiglie l'ora.

Un «successo» costruito con cultura, servizi, ambiente e urbanistica

Carcare, città a misura d'uomo

L'antico borgo scelto da molte famiglie

Un centro storico riportato ■ fasti di un tempo e adeguate infrastrutture hanno fatto di Carcare una delle più belle, ■■ non la più bella località della Val Bormida. Un paese ■■ che negli ultimi vent'anni ha subito profonde trasformazione sotto il profilo urbanistico, al punto da diventare uno dei centri preferiti per vivere.

Una lunga operazione di maquillage che ha interessato e sta interessando l'intero territorio comunale, dal vecchio borgo alle zone periferiche dove ■■ nati e nasceranno nuovi quartieri residenziali, dotati di parcheggi, aree-verdi e altri servizi.

Ma naturalmente ■ aver dato ■■ nuova immagine a Carcare, ha di certo contribuito in ■■ sostanziale la ristrutturazione di quello che un tempo era ■ ■■ pulsante del paese, il centro storico dove, accanto al recupero delle vecchie case, si è anche provveduto al rifacimento della pavimentazione, all'istallazionne ■ un sistema di illuminazione che richiama lo stile architettonico ■ all'ampliamento del ponte vecchio, simbolo di Carcare.

E poi, da non dimenticare la presenza di istituti scolastici all'avanguardia: dalle materne, alle elementari alle medie, sino ad arrivare alle superiori con il liceo Classico e Scientifico «Calasanzio». E proprio in riferimento a San Giuseppe Calasanzio, Carcare è «Città Calasanziana». E ancora, lo Ial, con i suoi corsi di formazione ■ le iniziative per dare opportunità occupazionali. Da segnalare le manifestazioni culturali, i corsi dell'Unitre, un'importante rete commerciale, strutture sportive e realtà aziendali in forte espansione.

PROMOZIONALI PUBLIKOMPASS

TERME VALLECHIARA S.P.A.
Acque oligo - minerali
Loc. Lipiani (Strada per Mallare)
ALTARE (SV)
Tel. 019/58256 fax 019/58257

Marilena Vergellato
- COMPRAVENDITE
- LOCAZIONI
- AMMINISTRAZIONI DI CONDOMINIO

CAIRO MONTENOTTE - Proponiamo in vendita appartamento composto da: ingresso a corridoio, soggiorno, cucina, tre camere, bagno, tre balconi, solfitto, garage ■ posto auto privato. Interessante. **L.230.000.000. Rif. 17**
CAIRO ■■■■■■■■ - Centrale, vendesi appartamento con ingresso a corridoio, sala, cucina, due camere, bagno, ripostiglio, due balconi e cantina. **L.160.000.000. Rif. 19**
CENGIO BORMIDA - 2° piano, proponiamo in vendita appartamento composto da: ingresso, cucina, tre camere, bagno, ripostiglio, balcone, soffitta, cantina e garage. **L.125.000.000. Rif. 62**
■■■■■■■■ - ■ piano centro ■■ vista aperta sulla piazza, proponiamo in vendita appartamento in palazzina ■ due piani, da ristrutturare. ■■■■ **opportunità. Rif. 23**
Per ogni compravendita effettuata, ■■■■■■■■ DOMUS offre ■■■ ■■■■■■■■
■■■■■■■■ DOMUS, Via Mentana ■■■■■■■■ Carcare (SV)
Tel. ■■■■■■■■ Fax 019/■■■■■■■■

Graziella
abbigliamento
JUPITER · MERLET · Lungamo · cacharel
PREMIATA SARTORIA Chiemar · LANA GATTO TOLLEGNO · HELLA
PRONTO ■■■■ DONNA - TAGLIE COMODE
■■■■■■■■ UOMO - DONNA
SALDI FINO AL 20/02
CAIRO MONTENOTTE - C.so Dante 38/40 - Tel. 019.50.90.081

SCARRONE SEGHERIE
STRUTTURE ■■■ TETTOIE
ARREDO DA ■■■■■■■■ E ■■■■■■■■ PERGOLATI
TRAVATURE SU ■■■■■■■■ ■■■■■■■■ DI TETTI COMPLETI
Concessionario legno impregnato ■ pressione Tartaruga
Via nazionale 37 carcare (SV) - tel. 019.510411

CASA DEL MOBILE
rivolta ad un pubblico attento ed esigente
per chi vuole sviluppare le proprie idee o preferisce affidarsi alla nostra progettazione
a Carcare in Via Nazionale, 25 Tel. 019/51.80.90 Fax 019/51.08.31

Tra le ipotesi quella di un avvertimento in stile mafioso al padrone

Cane ucciso, giallo a Cairo

Alla bestia è stata mozzata la lingua

Mauro Camoirano

CAIRO M.

Inquietante «esecuzione» di un cane, l'altro giorno, a Cairo: incidente, vendetta personale o messaggio intimidatorio in pu- stile mafioso? L'animale, freddato con due colpi di fucile, aveva la lingua amputata. Un episodio macabro, soprattutto ancora tutto da chiarire, quello cui stanno indagando i vigili cairesi, coordinati dal responsabile nucleo di Polizia giudiziaria, Maurizio Manfrè.

Tutto parte da un fagotto abbandonato nel campo Enel di via Fornaci che, l'altra mattina, ha attirato l'attenzione di alcuni addetti. Dentro un lenzuolo bianco, solo appena macchiato di sangue, era avvolta carcassa di un bel pastore no femmina di pochi anni. Il cane stato freddato con due colpi di arma da fuoco, forse un fucile da caccia caricato a pallettoni. La prima ipotesi di normale, per quanto spiacevole, incidente di caccia, o, comunque, di errore di un cacciatore, viene, però, subito in dubbio dall'esame delle ferite: entrambi i colpi stati sparati bruciapelo, da brevissima distanza, quasi in una sorta di esecuzione. Il particolare più inquietante lo rivela l'autopsie: al cane è stata mozzata di netto la lingua, con una lama molto affilata.

Non bi certo scomodare rituali riportati anche dal cinema, dalla testa del cavallo fatta ritrovare fra le lenzuola del letto ne «Il Padrino», all'informatore ucciso con la lingua mozzata sostituita da un pugno di banconote di tanti films gialli, per immaginare come nelle indagini gli agenti questo punto prenda quindi corpo anche l'ipotesi di una macabra messa in scena dal chiaro significato. Ottica che potrebbe esse- avvalorata anche da altri elementi, come l'aver abbandonato la in punto isolato ma anche frequentato appunto dai dipendenti Enel, in modo che potesse essere ritrovato; cura con cui la carcassa è stata infagottata.

E' lo stesso Manfrè che, però, getta acqua sul fuoco: «Stiamo valutando tutte le ipotesi, la spiegazione potrebbe essere di gran lunga drammatica. Certo, ci sono particolari da chiarire, ad iniziare dall'amputazione della lingua dell'animale, e lo faremo ascoltando innanzitutto il presunto padrone del cane».

Sembra, infatti, su questo punto il riserbo massimo, che i vigili, attraverso il tatuaggio dell'animale, siano riusciti a risalire al padrone che vivrebbe in una frazione fra l'altro abbastanza distante dal posto del ritrovamento. Forse lui potrà spiegare i risvolti di questo «giallo», magari banale, ma decisamente inquietante.

ANTICRIMINALITA'

Nuova operazione a carattere preventivo estesa tutta la Val Bormida da parte dei carabinieri. I controlli, che l'altra hanno visto impegnati decine di militari in particolare nei pressi alcuni locali notturni, si sono conclusi con la denuncia, piede libero, 10 persone per reati di vario genere. Un pugliese di 35 anni, A.C., un valbormidese di 27, M.A., piemontese di 27, M.B., e un ingauno 32, P.C, stati denunciati per molestie. E ancora, denunciati F.B., 29 anni, valbormidese per di denunciare l'acquisto materiale esplosivo, L.B., 31 anni, pregiudicato di Cuneo sorpreso a bordo di un'auto che rubato nei giorni scorsi in un paese della Val Bormida. Analoghi provvedimenti giudiziari sono scattati anche nei confronti di quarantatreenne sorpreso alla guida di un'auto in stato di ebbrezza, e di un cairese 33 anni per falsità ideologica relativa ad un presunto danneggiamento della propria vettura. Infine, un albanese di 19 anni un piemontese di 37 stati denunciati per avere fornito generalità diverse da quelle accertate a seguito di un controllo. [l. b.]

Controlli dei carabinieri

Il sindaco: «Ma l'Ici resterà invariata»

Aumentano le tasse Polemica in Comune

Per l'opposizione non vengono tutelati gli interessi dei cittadini più bisognosi

CAIRO M.

Bilancio: dopo le anticipazioni sui futuri aumenti della Rsu (+8,5%) e sul raddoppio dell'addizionale Irpef (0,4 per mille), pesanti perplessità sono sottolineate anche dal capogruppo della lista Rifondazione-Verdi, Flavio Stroccio. Spiega: «Già in occasione del nuovo regolamento delle entrate, approvato all'unanimità dal Consiglio comunale, avevo rivolto al sindaco una specifica richiesta affinchè la gestione finanziaria del prossimo bilancio comunale fosse più equa e tutelasse soprattutto i redditi più bassi. Del resto, già lo anno, con l'approvazione del bilancio 2000, il primo di questa amministrazione, furono introdotti diversi aumenti tributari, alcuni dei quali sostanzialmente pesanti». Per Strocchio, quindi, «si dovrebbe aver la capacità di sfruttare meglio gli aumenti tributari applicati lo scorso anno, e non continuare in un'ottica di aumento della pressione fiscale». Il gruppo Strocchio chiede poi «che si eviti un aumento dell'Ici».

Flavio Strocchio

Aumento che, assicura il sindaco, Osvaldo Chebello, «è scongiurato: confermeremo l'attuale aliquota Ici al 5,5 per mille, dando, anzi, la possibilità di una diminuzione mezzo punto per chi sceglierà la formula degli affitti concordati». [m. ca.]

NOTIZIE FLASH

CAIRO M.

Da domani in Val Bormida in funzione l'automedicale

Da domani la Val Bormida potrà contare sull'automedicale. Il nuovo, atteso servizio, nella fase iniziale, si articolerà su 12 ore, tutti i giorni dalle alle . L'automedicale avrà a bordo un medico un infermiere. [l. b.]

CAIRO M.

Alle 16 ad Acqui il saluto al vescovo

Oggi, alle 16 nella cattedrale di Acqui Terme, il vescovo Livio Maritano darà l'addio ai diocesani. Al suo posto è stato nominato monsignor Piergiogio Micchiardi che verrà presentato ufficialmente il 4 febbraio prossimo. [l. b.]

ALTARE

Sei cani abbandonati cercano una famiglia

Nuovo appello da parte dell'Enpa per dare in adozione sei cani attualmente ospitati nei rifugi di Cadibona, Leca d'Albenga Finale Ligure. tratta una schnauzer femmina, di un pastore tedesco femmina, un incrocio husky-pastore tedesco, uno spinone, un incrocio pastore tedesco-San Bernardo, di cagnolina «fantasia». [l. b.]

Una nuova ambulanza per la Croce Bianca

Oggi, alle 14,30, presso il campo sportivo, la Croce Bianca inaugura la nuova ambulanza. Si tratta di una Volkswagen Transporter Syncro 2500 TDi, acquistata grazie all'impegno degli stessi militi e al contributo della Carige, che si aggunge alle due già operanti da tempo. [m. ca.]

MURIALDO

Un centro sportivo accanto scuole

Un centro sportivo adiacente alle scuole. Il 31 verranno aperte le buste d'offerta relative all'appalto per la realizzazione di campo da calcio sette, spogliatoi, parcheggio ed verde che verranno realizzati su terreno recentemente acquistato dal Comune vicino alle scuole. Costo totale dell'opera, intorno ai milioni che finanziati con mutuo i cui interessi va coperti dalla Regione. [m. ca.]

La struttura, gestita da Comune e Cif, nel 2000 è rimasta aperta 215 giorni

Bilancio positivo per l'ambulatorio

Altare, in un anno 1603 prestazioni gratuite

ALTARE

Sono state 1603 le persone che, nel corso dello anno, si rivolte all'ambulatorio infermieristico di Altare. L'ambulatorio, la cui sede sorge in via Paleologo, nel centro storico del paese, ha così garantito un importante servizio sanitario, ad integrazione di quelli dell'Asl. Un servizio che è rimasto aperto al pubblico 215 giorni.

Le prestazione offerte state 724 per la misurazione della pressione arteriosa, 598 per le iniezioni, 254 per la glicemia, 122 per il colesterolo. E ancora, i prelievi sangue sono stati complessivamentei 89, mentre le mediazioni hanno raggiunto quota 7. Infine, 10 le prestazioni per i vaccini antinfluenzali, 26 i viaggi al laboratorio Analisi dell'Asl e 15 gli interventi di vario genere.

E, proprio in concomitanza con il resoconto del bilancio dell'attività relativa al 2000, l'amministrazione comunale e il Cif, intendono ringraziare pubblicamente il signor Donvito «per la costante disponibilità la qualificata professionalità che hanno permesso ai cittadini altaresi di poter contare questo utilissimo servizio».

Da ricordare, infatti, che l'operato dell'infermiere è interamente gratuito, e che le offerte che vengono donate dalla popolazioe saranno utilizzate per garantire la prosecuzione del servizio, attraverso il gamento del riscaldamento, dell'illuminazione e del materiale sanitario per ogni prestazione. [a. r.]

Il 7 febbraio prima riunione

Per le ex aree Acna pubblico-privato

CENGIO. Reindustrializzazione del sito Acna: prende corpo la linea del Consorzio pubblico-privato. Il 7 febbraio, in Regione, convocata una riunione con all'ordine del giorno l'attuazione dell'accordo di programma la reindustrializza-. A parlarne il commissario straordinario, il presidente della Provincia, il sindaco di Cengio, l'assessore regionale all'Ambiente, il presidente dell'Enisud quello della Filse. Un incontro che che è la prima riunione ufficiale dei soggetti che formeranno il primo nucleo del consorzio. [m. ca.]

Tra Millesimo e Murialdo

Crolla un re sulla provinciale Disagi al traffico

MILLESIMO. Sono dovuti intervenire i vigili del fuoco per muro pericolante che costeggia la strada provinciale Millesimo-Murialdo, nei pressi di Acquafredda. L'episodio, che non ha provocato situazioni di pericolo per gli automobilisti, si è verificato nella tarda serata di venerdì. L'area dove sorge il muraglione è stata completamente transennata, in attesa che vengano realizzati gli interventi di ripristino e sistemazione da parte degli enti preposti. Il transito di veicoli ha subito particolari disagi. [l. b.]

Nuova Toyota COROLLA *common rail*

90 cv 21 km/l

Motore turbodiesel Common Rail a iniezione diretta.

La gamma Corolla, dopo i motori 1.4 e 1.6 benzina e 1.9 diesel, nelle versioni berlina 3 o 5 porte e station wagon, fa ancora più ricca il nuovo motore turbodiesel 2.0 D4-D a iniezione diretta Common Rail, il nuovo gioiello della tecnologia Toyota. Prestazioni esaltanti: da 0 a 100 km/h in 12,9" e quasi 21 km con un litro gasolio nel ciclo extraurbano.

D-4D

23 milioni

Toyota più venduta nel mondo.

Corolla, una storia unica fatta di straordinari di vendita. offre: doppio Airbag ABS con EBD, 4 freni a disco, computer di bordo, servosterzo ad effetto progressivo, chiusura centralizzata con comando a distanza e impianto hi-fi con RDS e 4 altoparlanti.

5 anni di garanzia

Esclusiva garanzia 5 anni 160.000 chilometri.

Corolla è l'unica auto nella categoria ad offrire di serie una garanzia così lunga. Perché anche la sola ad avere una qualità costruttiva, un'affidabilità una tecnologia così grande.

5 GARANZIA

Toyota Corolla da lire **25.000.000*** (CLIMATIZZATORE A L. 500.000)

* Prezzo speciale, chiavi in mano, IPT esclusa, versione 1.4 VVT- 3 porte.

Il diesel delle meraviglie.

VIENI A PROVARLA

Seacar

Savona - Via Aglietto, 25 - Tel. 019.800.544
Carcare - Via Naz. Piemonte, 60 - Tel. 019.51.81.90
Albenga - Via Dalmazia, 180 - Tel. 0182.57.11.56

ANCHE NELLA FILIALE DI ALBENGA VIA DALMAZIA 180 SONO DISPONIBILI TUTTI I SERVIZI DELLA CONCESSIONARIA

ANCHE CON L'AUTO PROVA TOYOTA, VIVILE

Vai sulla pista che ti porta da noi e chiedi di provare la tua Toyota preferita. Parteciperai all'estrazione di 20 settimane per 2 persone a Cortina d'Ampezzo (dal 17 al marzo). Ass. min. rich. scade il 31/01/01.

TOYOTA
PROVATE LA DIFFERENZA

Accanto alle botteghe anche le grandi industrie e le Terme di Vallechiara

Altare, capitale del vetro artistico

I maestri tengono viva una tradizione secolare

Culla dell'arte vetraria con laboratori e botteghe artigianali dove i maestri, ogni giorno, rinnovano un'antica e suggestiva tradizione, Altare rappresenta senza ombra di dubbio un paese che mantiene vivo il proprio passato.

Ancora oggi, infatti, i maestri vetrai realizzano autentiche opere d'arte utilizzando le tecniche di un tempo per dare forma e anima al vetro. Un materiale che ha accompagnato e segnato profondamente tutta la storia del paese, ad esempio, le fabbriche, prima fra tutte la Sav, poi diventata Savam e ora Vetreria Etrusca. E ancora, la Bormioli Rocco Casa, azienda che opera nello stesso settore.

Un viaggio fra passato e presente per conoscere le trasformazioni e le varie ramificazioni di un mestiere di fascino. E proprio per mantenere viva la tradizione, l'Isvav, l'Istituto per lo studio de vetro e dell'arte vetraria, può contare su di un museo ogni anno mèta di migliaia di visitatori.

Fonti di ricchezza che vanno ad aggiungersi ad altre attività legate alle peculiarità di Altare. E le «Terme Vallechiara» costituiscono un'importante e significativa conferma. L'azienda, una spa, la cui sede sorge in località Lipiani, infatti, utilizzando l'acqua oligominerale ha reso ancor più famoso il nome del paese della Val Bormida. L'acqua Vallechiara, una fra le più leggere sul mercato nazionale, sgorga ad una temperatura media di 10,5 gradi centigradi dall'omonima sorgente situata ad un'altitudine di metri sul livello del mare, fra le colline altaresi. Le analisi, effettuate a cadenza regolare con sofisticati strumenti di laboratorio, hanno sempre garantito la purezza battereologica e le costanti caratteristiche chimico-fisiche.

Lo stabilimento «Terme Vallechiara», che occupa una superficie complessiva di 6 mila metri quadrati ed è circondato da ettari di terreno di proprietà della società, attualmente impiega 12 dipendenti. La produzione si aggira sui 35 milioni di bottiglie. Due le linee di imbottigliamento, una per il contenitiore in vetro, l'altra per la bottiglia Pet.

La linea di produzione delle bottiglie in vetro, nei tre formati disponibili, ha una capacità produttiva di 18 mila bottiglie l'ora, mentre la linea delle bottiglie in plastica, due formati, ha una capacità di 10 mila bottiglie l'ora.

Un «successo» costruito con cultura, servizi, ambiente e urbanistica

Carcare, città a misura d'uomo

L'antico borgo scelto da molte famiglie

Un centro storico riportato ai fasti di tempo e adeguate infrastrutture hanno fatto di Carcare delle più belle, non la più bella località della Val Bormida. Un paese che negli ultimi vent'anni ha subito profonde trasformazione sotto il profilo urbanistico, al punto da diventare uno dei centri preferiti per vivere.

Una lunga operazione di maquillage che ha interessato e sta interessando l'intero territorio comunale, dal vecchio borgo alle zone periferiche dove sono nati i nuovi quartieri residenziali, dotati di parcheggi, aree-verdi e altri servizi.

Ma naturalmente ad aver dato una nuova immagine a Carcare, ha di certo contribuito in modo sostanziale la ristrutturazione di quello che un tempo era il cuore pulsante del paese, il centro storico dove, accanto al recupero delle vecchie case, si è anche provveduto al rifacimento della pavimentazione, all'istallazionne di un sistema di illuminazione che richiama lo stile architettonico e all'ampliamento del ponte vecchio, simbolo di Carcare.

e poi, da non dimenticare la presenza di istituti scolastici all'avanguardia: dalle materne, alle elementari alle medie, sino ad arrivare alle superiori con il liceo Classico e Scientifico «Calasanzio». E proprio in riferimento a San Giuseppe Calasanzio, Carcare è «Città Calasanziana». E ancora, lo Ial, con i suoi corsi di formazione e le iniziative per dare opportunità occupazionali. Da segnalare le manifestazioni culturali, i corsi dell'Unitre, un'importante rete commerciale, strutture sportive e realtà aziendali in forte espansione.

PROMOZIONALI PUBLIKOMPASS

TERME VALLECHIARA S.P.A.
Acque oligo - minerali
Loc. Lipiani (Strada per Mallare)
ALTARE (SV)
Tel. 019/58256 fax 019/58257

Marilena Vergellato
immobiliare
• COMPRAVENDITE
• LOCAZIONI
• AMMINISTRAZIONI DI CONDOMINIO

- Proponiamo in vendita appartamento composto da: ingresso a corridoio, soggiorno, cucina, camere, bagno, tre balconi, soffitta, garage e posto auto privato. Interessante. L.230.000.000. Rif. 17

CAIRO MONTENOTTE - Centrale, vendesi appartamento con ingresso a corridoio, sala, cucina, due camere, bagno, ripostiglio, due balconi e cantina. L.160.000.000. Rif. 19

BORMIDA - 2° piano, proponiamo in vendita appartamento composto da: ingresso, cucina, tre camere, bagno, ripostiglio, balcone, soffitta, cantina e garage. L.125.000.000. Rif.

CARCARE - In pieno centro con vista aperta sulla piazza, proponiamo in vendita appartamento in palazzina di due piani, da ristrutturare. opportunità. Rif.

Per ogni compravendita effettuata, offre una vacanza

Immobiliare Via Montenotte 3

Graziella
abbigliamento
JUPITER
MERLET
Lungamo
PREMIATA SARTORIA
cacharel
Chiemar
LANA GATTO
HELLA
PRONTO MODA DONNA - COMODE
MAGLIERIA UOMO -
SALDI FINO AL 20/02
CAIRO MONTENOTTE - C.so Dante 38/40 - Tel. 019.50.90.081

SCARRONE SEGHERIE

STRUTTURE PER TETTOIE
DA E
TRAVATURE TETTI COMPLETI
Concessionario legno impregnato a pressione Tartaruga
Via nazionale - tel.

CASA DEL MOBILE
rivolta un pubblico attento ed esigente
per chi vuole sviluppare le proprie id a preferisce affidarsi alla nostra progettazione
a Carcare in Via Nazionale, 25 Tel. 019/51.80.90 Fax 019/51.08.31

Tra le ipotesi quella di un avvertimento in stile mafioso al padrone

Cane ucciso, giallo a Cairo

Alla bestia è stata mozzata la lingua

Camolrano

CAIRO M.

Inquietante di un cane, l'altro giorno, a Cairo: incidente, detta personale o messaggio intimidatorio in puro stile mafioso? L'animale, freddato con due colpi di fucile, la lingua amputata. Un episodio macabro, soprattutto ancora tutto da chiarire, quello su cui stanno indagando i vigili cairesi, coordinati dal responsabile del nucleo di Polizia giudiziaria, Maurizio Manfrè.

Tutto parte un fagotto abbandonato nel campo Enel di via Fornaci che, l'altra mattina, ha attirato l'attenzione di alcuni addetti. Dentro un lenzuolo bianco, solo appena macchiato di sangue, avvolta la carcassa di un bel pastore maremmano femmina di pochi Il cane era stato freddato due colpi di arma da fuoco, forse un fucile da caccia caricato a palletoni. La prima ipotesi di un normale, per quanto spiacevole, incidente di caccia, o, comunque, di un errore di un cacciatore, viene, però, subito in dubbio dall'esame delle ferite: entrambi i colpi sono stati sparati a bruciapelo, da brevissima distanza, quasi in una sorta di esecuzione. Il particolare più inquietante lo rivela l'autopsia: al è stata mozzata di netto la lingua, con una lama molto affilata.

Non bisogna certo scomodare rituali riportati anche dal cinema, dalla del cavallo fatta ritrovare fra le lenzuola del letto ne «Il Padrino», all'informatore ucciso con la lingua mozzata sostituita da un pugno di banconote di tanti films gialli, per immaginare nelle indagini degli agenti questo punto prenda quindi corpo anche l'ipotesi di una macabra messa in scena chiaro significato. Ottica che potrebbe essere avvalorata anche da altri elementi, come l'aver abbandonato la in un punto isolato ma anche frequentato appunto dai dipendenti Enel, in modo che potesse ritrova-

to; con cui la è stata infagottata.

E' lo stesso Manfrè che, però, getta acqua sul fuoco: «Stiamo valutando tutte le ipotesi, la spiegazione potrebbe essere gran lunga meno drammatica. Certo, ci particolari da chiarire, ad iniziare dall'amputazione della lingua dell'animale, e lo faremo ascoltando innanzitutto presunto padrone del cane».

Sembra, infatti, ma questo punto il riserbo è massimo, che i vigili, attraverso il tatuaggio dell'animale, siano riusciti risalire al padrone che vivrebbe in una frazione fra l'altro abbastanza distante dal posto del ritrovamento. Forse lui potrà spiegare i risvolti di questo «giallo», magari banale, decisamente inquietante.

ANTICRIMINALITA'

Nuova operazione a carattere preventivo estesa a tutta la Val Bormida da parte dei carabinieri. I controlli, che l'altra hanno visto impegnati decine di militari in particolare nei pressi di alcuni locali notturni, si sono conclusi con la denuncia, a piede libero, di 10 persone per reati di vario genere. Un pugliese di 35 anni, A.C., un valbormidese di 27, M.A., un piemontese di 27, M.B., e un ingauno di 32, P.C., stati denunciati per molestie. ancora, denunciati F.B., anni, valbormidese per omesso di denunciare l'acquisto di materiale esplosivo, L.B., 31 anni, pregiudicato Cuneo sorpreso a bordo di un'auto che rubato giorni scorsi in un paese della Val Bormida. Analoghi provvedimenti giudiziari scattati anche nei confronti di un quarantatreenne sorpreso alla guida di un'auto in di ebbrezza, di cairese di 33 per falsità ideologica relativa ad un presunto danneggiamento della propria vettura. Infine, un albanese di anni e un piemontese 37 sono stati denunciati per avere fornito generalità diverse da quelle accertate a seguito di un controllo. [l. b.]

Controlli dei carabinieri

Il sindaco: «Ma l'Ici resterà invariata»

Aumentano le tasse Polemica in Comune

Per l'opposizione non vengono tutelati gli interessi dei cittadini più bisognosi

CAIRO M.

Bilancio: dopo le anticipazioni sui futuri aumenti della Rsu (+8,5%) e sul raddoppio dell'addizionale Irpef (0,4 per mille), pesanti perplessità sono sottolineate anche dal capogruppo della lista Rifondazione-Verdi, Flavio Stroccio. Spiega: «Già occasione del regolamento delle entrate, approvato all'unanimità dal Consiglio comunale, rivolto al sindaco una specifica richiesta affinchè la gestione finanziaria del prossimo bilancio comunale fosse più equa e tutelasse soprattutto i redditi più bassi. Del resto, già lo scorso anno, con l'approvazione del bilancio 2000, il primo di questa amministrazione, furono introdotti diversi aumenti tributari, alcuni dei quali sostanzialmente pesanti». Per Strocchio, quindi, «si dovrebbe aver la capacità di sfruttare meglio gli aumenti tributari applicati lo scorso anno, e continuare in un'ottica di aumento della pressione fiscale». Il gruppo di Strocchio chiede poi «che si eviti un aumento dell'Ici».

Flavio Strocchio

Aumento che, assicura il sindaco, Osvaldo Chebello, «è scongiurato: confermeremo l'attuale aliquota Ici al 5,5 per mille, dando, anzi, la possibilità di una diminuzione di mezzo punto per chi sceglierà la formula degli affitti concordati». [m. ca.]

NOTIZIE FLASH

CAIRO M.

domani in Val Bormida in funzione l'automedicale

Da domani la Val Bormida potrà contare sull'automedicale. Il nuovo, atteso servizio, nella fase iniziale, si articolerà su 12 ore, tutti i giorni dalle alle 20. L'automedicale avrà a bordo un medico e un infermiere. [l. b.]

CAIRO M.

Alle 16 ad Acqui il saluto al vescovo

Oggi, alle 16 nella cattedrale di Acqui Terme, il vescovo Livio Maritano darà l'addio ai diocesani. Al suo posto stato nominato monsignor Piergiorgio Micchiardi che verrà presentato ufficialmente il 4 febbraio prossimo. [l. b.]

Sei cani abbandonati cercano una famiglia

Nuovo appello da parte dell'Enpa per dare in adozione sei cani attualmente ospitati nei rifugi di Cadibona, Leca d'Albenga Finale Ligure. Si tratta di una schnauzer femmina, di un pastore tedesco femmina, un incrocio husky-pastore tedesco, uno spinone, un incrocio pastore tedesco-San Bernardo, di una cagnolina «fantasia». [l. b.]

DEGO

Una ambulanza per la Croce Bianca

Oggi, alle 14,30, presso il campo sportivo, la Croce Bianca inaugura la nuova ambulanza. Si tratta di una Volkswagen Transporter Syncro 2500 TDi, acquistata grazie all'impegno degli stessi militi e al contributo della Carige, che ai aggunge alle due già operanti da tempo. [m. ca.]

Un centro sportivo accanto alle scuole

Un centro sportivo adiacente alle scuole. Il 31 verranno aperte le buste d'offerta relative all'appalto per la realizzazione di un campo da calcio a sette, spogliatoi, parcheggio ed verde che verranno realizzati su un terreno recentemente acquistato dal Comune vicino alle scuole. Costo totale dell'opera, intorno ai 500 milioni che finanziati con un mutuo i cui interessi verranno coperti dalla Regione. [m. ca.]

La struttura, gestita da Comune e Cif, nel 2000 è rimasta aperta 215 giorni

Bilancio positivo per l'ambulatorio

Altare, in un anno 1603 prestazioni gratuite

ALTARE

Sono state 1603 le persone che, nel dello anno, si sono rivolte all'ambulatorio infermieristico di Altare. L'ambulatorio, la sede sorge in via Paleologo, nel centro storico del paese, ha così garantito un importante servizio sanitario, ad integrazione di quelli dell'Asl. Un servizio che è rimasto aperto al pubblico 215 giorni.

Le prestazione offerte state 724 per la misurazione della pressione arteriosa, 598 per le iniezioni, 254 per la glicemia, 122 per il colesterolo. E ancora, i prelievi di sangue stati complessivamentei 89, mentre le mediazioni hanno raggiunto quota 7. Infine, 10 prestazioni per i vaccini antinfluenzali, 26 i viaggi al laboratorio Analisi dell'Asl 15 gli interventi di vario genere.

E, proprio in concomitanza il resoconto del bilancio dell'attività relativa al 2000, l'amministrazione comunale e il Cif, intendono ringraziare pubblicamente il signor Donvito «per la costante disponibilità e la qualificata professionalità che hanno permesso ai cittadini altaresi di poter contare su questo utilissimo servizio».

Da ricordare, infatti, che l'operato dell'infermiere è interamente gratuito, che le offerte che vengono donate dalla popolazioe saranno utilizzate per garantire la prosecuzione del servizio, attraverso il pagamento del riscaldamento, dell'illuminazione e del materiale sanitario necessario per ogni prestazione. [a. r.]

Il 7 febbraio prima riunione

Per le ex Acna pubblico-privato

CENGIO. Reindustrializzazione del sito Acna: prende corpo la linea del Consorzio pubblico-privato. Il 7 febbraio, in Regione, convocata una riunione con all'ordine del giorno l'attuazione dell'accordo di programma la reindustrializzazione. A parlarne il commissario straordinario, il presidente della Provincia, il sindaco di Cengio, l'assessore regionale all'Ambiente, il presidente dell'Enisud e quello della Filse. Un incontro che che è la prima riunione ufficiale dei soggetti che formeranno il primo nucleo del consorzio. [m. ca.]

Tra Millesimo Murialdo

muro sulla provinciale

MILLESIMO. Sono dovuti intervenire i vigili del fuoco per mettere in sicurezza muro pericolante che costeggia la strada provinciale Millesimo-Murialdo, nei pressi di Acquafredda. L'episodio, che non ha provocato situazioni pericolo per gli automobilisti, si è verificato nella tarda serata di venerdì. L'area dove sorge il muraglione è stata completamente transennata, in attesa vengano realizzati gli interventi di ripristino sistemazione da parte degli enti preposti. Il transito di veicoli non ha subito particolari disagi. [l. b.]

Nuova Toyota **COROLLA** *common rail*

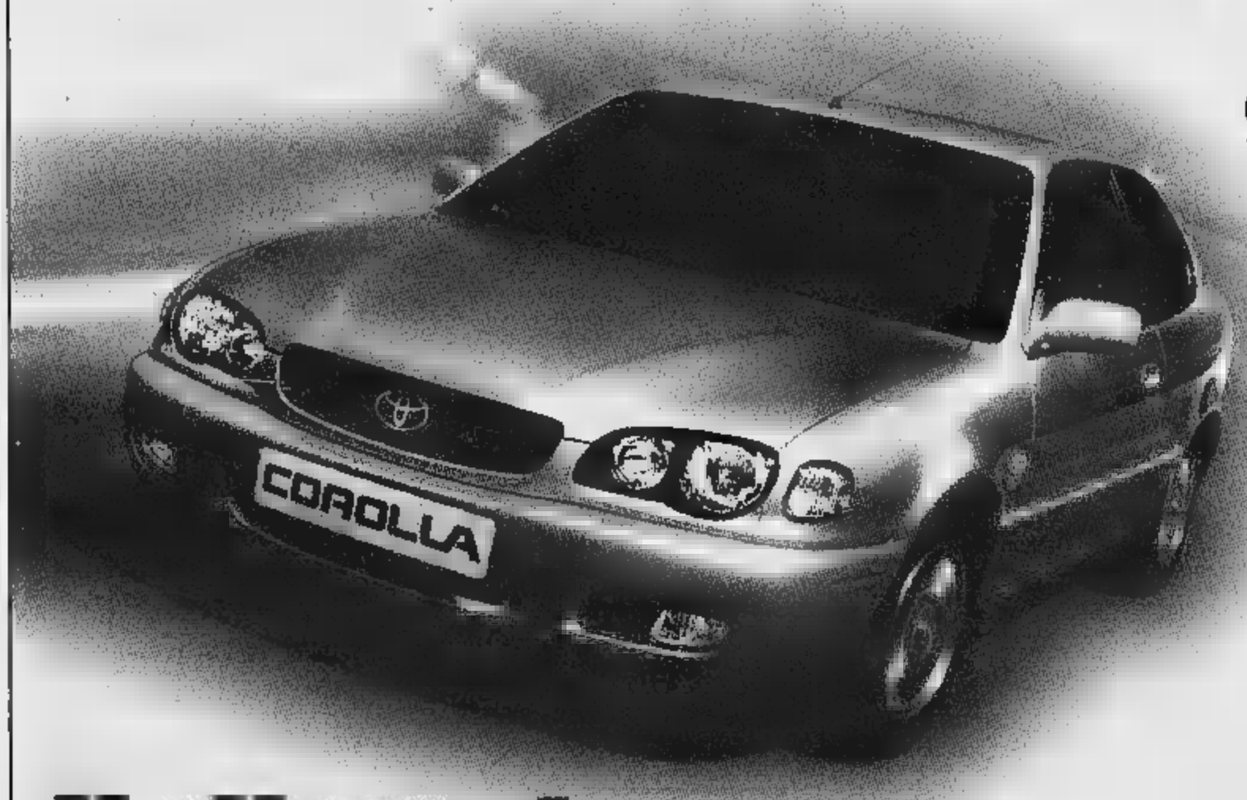

90 cv **21** km/l

Motore turbodiesel Common Rail a iniezione diretta.

La gamma Corolla, dopo i motori 1.4 e 1.6 benzina e 1.9 diesel, nelle versioni berlina o porte e station wagon, si fa ancora più con il nuovo motore turbodiesel 2.0 D4-D a diretta Common Rail, il nuovo gioiello della tecnologia Toyota. Prestazioni esaltanti: da 0 a 100 km/h in 12,9" e quasi 21 km un litro di gasolio nel ciclo extraurbano.

D-4D

23 milioni di auto

La Toyota più venduta nel mondo.

Corolla, una storia unica fatta di straordinari successi di vendita. Di offre: doppio Airbag e ABS con EBD, 4 freni a disco, computer di bordo, servosterzo ad effetto progressivo, chiusura centralizzata con comando a distanza e impianto hi-fi RDS e altoparlanti.

5 anni di garanzia

Esclusiva garanzia di 5 anni o 160.000 chilometri.

Corolla è l'unica auto nella sua categoria offrire di una garanzia così lunga. Perché è anche la sola ad avere qualità costruttiva, un'affidabilità e una tecnologia così grande.

5 ANNI DI GARANZIA

Toyota Corolla da lire **25.000.000*** (CLIMATIZZATORE A L. 500.000)

* Prezzo speciale, chiavi in mano, IPT esclusa, versione 1.4 VVTi 3 porte.

Il diesel delle meraviglie.

GRANDE CONCORSO **PROVA TOYOTA, VINCI LE DOLOMITI.**

Segui la pista che ti porta e chiedi di provare la tua Toyota preferita. Parteciperai all'estrazione di **20 settimane bianche per due a Cortina d'Ampezzo** (dal 17 al 24 marzo). Aut. min. n°. scade il 31/01/01.

VIENI A PROVARLA DA:

Seacar

Savona - Via Aglietto, 25 - Tel. 019.800.544
Carcare - Via Naz. Piemonte, - Tel. 019.51.81.90
Albenga - Via Dalmazia, 180 - Tel. 0182.57.11.56

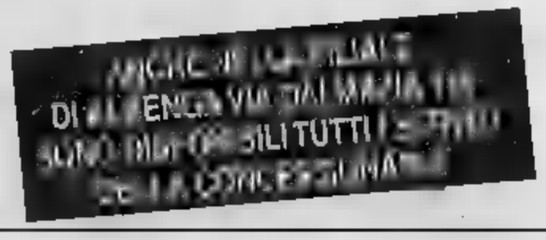

TOYOTA
PROVATE LA DIFFERENZA.

Cabaret al Dobro, ritmi latini al Patio e al Manila, liscio a La Perla e a Villanova

Domenica notte con musica live

Jazz al Caprice e al Sol Ponente, rock al Gasoline

Da vedere

Fuoristrada sulla spiaggia

Raduno con gare dei fuoristrada in spiaggia ad Alassio, teatro amatoriale ai Salesiani di Savona, marcia podistica a Ceriale. Questi gli altri appuntamenti.

A Cantalupo la sedicesima edizione del lancio dello stoccafissò. Si tratta di lanciare bastoni di merluzzo intorno alla chiesa: vince chi termina il percorso con meno lanci. Sono previsti talmente tanti iscritti che gli organizzatori hanno dovuto dividere la gara in due tranches: dal mattino (ore 10,30) e l'altra dalle 14. Nel mezzo ci sarà spazio per la gastronomia, naturalmente con lo stoccafisso.

S. Presepe artistico e meccanico a San Matteo di Luceto (120 metri quadrati), ultimo giorno.

BEISSOLA M. Opere di terracotta di Agenore Fabbri, dal '47 al '96, da Balestrini artecontemporanea.

Presepe di Emanuele Cavalli nella cappella Madonna del Salto (sino al 31 gennaio).

MILLESIMO Al Jolly Caffè opere di Marco Giacosa in mostra.

Replica de «La strana coppia», di Neil Simon, con la compagnia teatrale La Torretta alle 16 al teatro Salesiani. «Tutto Verdi: da Oberto a Falstaff», mo- iconografica del circolo della lirica «Renata Scotto» visitabile al 31 gennaio al palazzo della Provincia (piano terra). Alla Picco- Galleria di corso Italia «La magica stagione di Albisola», dipinti e ceramiche Anni '50 e '60.

VADO L. Opere di Luigi Paoletti in mostra a villa Groppallo. Al «Respiro del tempo» in via Peluffo mostra personale di opere di Giorgio Mariani.

L. «Finale nei libri» in mostra (tre sezioni) nei Chiostri di Santa Caterina, oratorio De Disciplinanti (oggi 15-20).

PIETRA L. Antiquariato ed artigianato in piazza XX Settembre, tutto il giorno.

Sino al 15 febbraio sono ancora visitabili i presepi tradizionali in via Boragine (speciali effetti luce), nell'oratorio delle Cappe Turchine in piazza Italia, nella parrocchia di San Giovanni Battista (orario chiesa). Presepe meccanico presso la sede delle Cappe Bianche in via Boragine.

Marcia dei turchi (partenore 9,25) e «Maratonina» (ore 9,30) da piazza Vittoria (anche in caso di pioggia).

«Per non perdere una luna» rassegna dei calendari liguri, nel fine settimana, al castello.

Secondo raduno fuoristrada «Città di Alassio», prove abilità e insabbiamento con 150 mezzi organizzati dall'Associazione «4Wd Promotion» e dal Comune. L'inizio delle gare è alle 9 in piazza Stalla. Alla stessa ora inizia un «percorso off road» in tutto l'entroterra. Prove anche al pomeriggio. [a. r.]

«Latin Over» live al Sol Ponente di Alassio, «Myrdin» in concerto al Gasoline di Finalpia, «Traveling jazz band» al Caprice Albenga, cabaret Dobro e disco-liscio e La Perla Cairo, doppia «Festa latina» al Manila Club di Alassio, «Tribù Latina» e El Patio di Finalpia, musica dal vivo (da oggi) all'U'Brecche di Alassio. Questa la domenica.

VARAZZE Ritrovo al Mister Pub. Liscio e revival, pomeriggio e sera, al Gilda. Ritrovo all'Hamburger boy e al Pescegatto.

Ritrovi al Baricentro, al Charlie Max, all'Hurricane, al Baraonda, all'Intralcio e al Durty Nelly's.

PONTINVREA Musica al Beer Room Pub.

M. Ritrovi al Porky's, al bar Testa, al Frends.

S. Ritrovi al Clipper pub e al Med.

M. Alex e Teo al discoliscio de La Perla. Cabaret Magic Mariano al Dobro. Ritrovo a La Nicchia, al Be Pub.

Liscio e revival, con orchestra, al Salone delle feste di località Isole. Ritrovo al Fantasy.

CERCARE Ritrovi al Blues Pub e al Green Pub.

MILLESIMO Musica al Cabaret. Al Gasoline «show-strip» al femminile. Discobar al Bar Sport.

Orchestra «I Flash» al dancing Le Chat, pomeriggio e sera. Messaggeria all'Empire Cyber. Ritrovi alla Boutique della birra, al Pirata, al Baretto, al Circolo Nautico, al Birrò, al Cokpit, da Bacco, al Senzanome e negli altri locali della Vecchia Darsena.

VADO L. Ritrovo al Daubaci e al Crazy Bull Café e al Blu Café.

BERGEGGI Musica al Sinte Galeshka di Portovado.

SPOTORNO Revival con orchestra al dancing al Castello.

Musica celtica dei «Myrdin» al Gasoline ex Mirò. Al Patio sul lungomare Pia Pablo e la Tribù Latina. Ritrovi al Pub St. Patrick, al Trocadero e da Pilade.

V. Ritrovi al Rifrullo, al Mulino Club, al Cappero, alla Torre dei Sassetti (ex castello Verezzi) e al Mirabolan.

L. Aperta sino a tardi la brasserie Iguana in via Accame. Balli Anni '60 e '70 al Malibù. Ritrovi al Barone Rosso, Il Santo, all'Airone, da Miriade, allo Wave e al Dolphin'.

SV. Orchestra «Los Gitanos» al Salone delle Feste.

Musica con Human dj Club Tropicana (ex Marinella). «Notte house» con dj al Fermento Club. Liscio e revival con l'orchestra Molinari al Saitta e l'orchestra Gabbiani al Manhattan Inn. Ritrovi all'Arcibaldo, al Vittorino, al Doria (karaoke), al Club Movida, al Mai letto, al Fluke, al Bucchero, al New Crazy Night e al Caffè Gavioli in porto.

BORGHETTO SS. Dancing al Salone delle feste. Ritrovo al bar Velvet.

Ritrovi all'Harley Café e al Tea Room.

Discoteca dalle 14,30 al Jammin'. Ritrovi Guaranà, al Caprice (live dei «Traveling jazz band») e al Rock Bank Caffè.

NOVA Orchestra Peralda e i dj Paolo Allara ed Angelo Valdo- al Salone dei fiori.

«Latin Over» (Marco Moro, Sergio Barletta e Andrea Marchesini) in concerto al Sol Ponente. Doppia «Festa latina», pomeriggio e al Manila Club, musica cubana. «Rizzo & Rizzo» live all'osteria Mezzalu-. Genere liscio-revival, pomeriggio e sera, al Vip. Musica dal vivo, da oggi tutte le domeniche, all'U'Brecche. Ritrovi da Spotti e a El Che Café.

CISANO SN. Ritrovo Blue Dolphin Club.

Ritrovi all'Owll Pub, alla Locanda del Re e al Saloon birreria.

Musica al Mata Mua. Liscio e revival al dancing Il Timone (pomeriggio e sera). Ritrovi alla Casa del Priore, al Samarcanda, al Take Off e al Big Ben Pub.

DIANO M. Musica all'Acqua Salata.

Ritrovo al St. James Pub e al Tre Alberi. [a. r.]

Live e dance per la notte della domenica

Carri da Andora, Laigueglia e Villanova

Tra fiori e Ferrari sfilata a Sanremo

LAIGUEGLIA

Dopo le bande internazionali (17 da 13 paesi differenti) le majorettes (ieri per le vie cittadine) a Sanremo, dalle 10,30 di oggi, sfilano i tradizionali carri fioriti e le Ferrari che hanno fatto la storia della casa automobilistica più nota al mondo. Undici i Comuni in gara, dell'Imperiese e del Savonese, per conquistare il titolo di carro più bello all'edizione 2001 della manifestazione. Il dodicesimo sarà quello del Comune di Sanremo (fuori concorso) che propone la ricostruzione fiorita del logo della Ferrari. Per il Savonese parteciperanno al «Sanremo in fiore» Andora, Laigueglia e Villanova d'Albenga.

Modelli storici della mitica Ferrari, presenti alla sfilata in originale, ed un testimonial come il pilota Michele Alboreto che guiderà una Formula uno: sono solo alcune delle attrazioni del corso fiorito di quest'anno. In giuria ci saranno, tra gli altri, Piero Ferrari (figlio di Enzo), il sindaco di Sanre- Giovenale Bottini ed il capostruttura di Raiuno Mario Maffucci. Uno speciale televisivo, in diretta, della manifestazione sarà proposto tra le 12,20 e le 13,25 dal programma di Raiuno «Linea Verde», condotto dal giornalista Fabrizio Del Noce.

I carri del Savonese rappresentano anni della nostra storia, che sono quelli di uscita dei modelli Ferrari. Per Andora «Ferrari F50» è collegata alla nascita del sistema operativo «Windows '95». Hanno lavorato al progetto e alla realizzazione del carro, tra gli altri, Angelo Ardissone, Franca Rista, Walter Zavattaro e Antonio Quaglia. Per Laigueglia, affiancata dalla «Ferr- 365 Gtb 4 (Daytona)», Giovan- Madianitti, Lucia Zanatta e Marina Pannuzzo hanno rievocato il 1968 (contestazione giovanile, Vietnam, Beatles). Infine, Villanova (Comune e Pro loco) dedica il carro fiorito sul 1987 (con «Ferrari F40») al suo aeroporto. Luigi Reale, fondatore del Club Ferrari villanovese, il consigliere comunale Enrico Siffredi e Angelo Balbo hanno curato il lavoro. [m. br.]

La Ferrari F40 abbinata a Villanova

Stasera saranno protagonisti al PalAlassio

«Nonostantelastagione» ritornano Cochi e Renato

ALASSIO

esclude il telefilm «Nebbia in Val Padana», andato in onda lo anno, sono 26 anni (l'ultima volta su Raiuno «Canzonissima» nel 1974) che «il poeta e il contadino» non affrontano il pubblico insieme. Ora Cochi e Renato, due amici che non si vedono da più di vent'anni, tornati a calcare il palcoscenico per proporre la loro storica comicità. Rimpianta e riscoperta da molti che fin dagli Anni '60 sono stati loro fan.

L'occasione è offerta dallo spettacolo a base di monologhi, dialoghi e «Nonostantelastagione», in scena questa sera alle 21 al Palalassio «Ravizi-. Renato Pozzetto e Cochi Ponzoni, dopo aver separato le proprie carriere sulla base di esperienze cinematografiche e televisive differenti, tornano a proporre dal vivo le loro ironiche gag. La comicità surreale e geniale è il loro marchio distintivo e cavallo di battaglia.

Tormentoni anni '70 e canzoni «intelligenti» (la maggior parte scritte con Enzo Jannacci) non possono certo mancare nello spettacolo, quasi antologico, ideato e diretto dal duo comico milanese che ha fatto scuola (vedi Aldo, Giovanni e Giacomo e molti altri). Tra gli strumenti suonati in scena ci tastiera, violino, basso, chitarra, armonica, percussioni e batteria.

I biglietti per assistere a «Nonostantelastagione», che fa parte del programma della rassegna «La Riviera dei teatri», costano 35 mila (intero numerato), 25 mila (intero non numerato), 20 mila (ridotto per minori di 18 anni e maggiori di 65). Prevendite a Loano «Lollipop», Albenga (Bm Dischi) e Alassio (The Anglo American e Casa del disco).

Il primo febbraio al Palalassio sarà di scena la compagnia teatrale «I senzatetto», che ha alle spalle dieci anni di attività. Il loro spettacolo s'intitola «Dama con pollastri ovvero lo quadro che ti feci chi fu che lo pittò». Biglietti a 15, 10 e mila lire. [m. br.]

E domani sera andrà in scena «Oh! Calcutta», uno spettacolo simbolo degli Anni '60

Al Chiabrera Lucchesini in concerto

Un pomeriggio interamente dedicato a Beethoven

SAVONA

Due giorni intensi per il Chiabrera. Oggi pomeriggio erà il pianista Andrea Lucchesini mentre domani sera è previsto l'atteso spettacolo «Oh! Calcutta».

Lucchesini stato ingaggiato nelle settimane dopo il forfait di Buchbinder ma si tratta di uno dei musicisti più interessanti del panorama italiano, visto che nel 1994 ha vinto il «Premio internazionale Accademia Chigiana». Nato 35 anni fa, ad appena 17 anni Lucchesini si già diplomato e l'anno successivo aveva già vinto il «Premio Dino Ciani». Da allora ha suonato in tutte le più prestigiose orchestre, dai Berliner Philarmoniker, alla London Symphony Orchestra al Maggio musicale fiorentino collaborando con tutti i più famosi direttori, da Claudio Abbado a Riccardo Chailly. Il suo repertorio è praticamente sconfinato, spaziando da Scralatti e Berio. Proprio il concerto «Echoing Curves» di Berio è stato eseguito da Lucchesini e poi registrato con la London Symphony Orchestra. In seguito ha inciso anche i concerti di Berg e Schoenberg. Dal 1999 sino alla primavera di quest'anno Lucchesini si è lanciato nell'integrale delle sonate di Beethoven per pianoforte. E proprio a Beethoven sarà dedicato il concerto di questo pomeriggio al Chiabrera.

Domani sera alle 21, invece, nell'ambito della rassegna Teatro giovani andrà in scena «Oh! Calcutta». Un cult degli Anni '60 che vede la partecipazione di cinque coppie che recitano nude sul palco parlando di sesso. L'idea originale fu del critico inglese Kenneth Tynan, ferreo sostenitore dell'abolizione della censura, che approfittando del clima di liberazione sessuale che aveva caratterizzato gli Anni '60 mise in un allestimento destinato a fare discutere sino ai giorni nostri. Il critico inglese riteneva che denunando gli attori e facendoli comportare con naturalezza, avrebbe cancellato ogni interes- erotico degli spettatori. Un esperimento che ha avuto poi vasto seguito.

Nella versione italiana dello spettacolo che è diretto da Tony Red Boys, pare che gli attori non staranno mai in scena completamente nudi, potendo contare protezioni strategiche. Al di là dei vestiti, restano gli argomenti affrontati dalle cinque coppie di attori che, con sfumature più o meno pesanti e divertenti parlano comunque di sesso. [e. b.]

Una scena dello spettacolo «Oh! Calcutta» che domani sarà Chiabrera

stasera.

AL CINEMA

SAVONA

CHIABRERA. Tel. 019-820.409
Concerto per pianoforte di Lucche-
: Ore 16,30

ASTOR. Tel. 019-854.627
Il sesto giorno
Or.: 15,45-18-20,15-22,30.
.000-8000-7000.

DIANA 1. Tel. 019-825.714
Family Man
Or.: 15,30-17,45-20-22,30
: 8000; .

2. Tel. 019-825.714
Or.: 15,45-18-20,15-22,30
Lire 12.000, 8000; 7000.

DIANA 3. Tel. 019-825.714
Unbreakable
Or.: 15,45-18-20,15-22,30
Lire 12.000; 8000; 7000.

ELDORADO. Tel. 019-820.563
Cast Away
Or.: 16-19-22.
Lire 12.000; : 7000.

FILMSTUDIO
Tel. 019-8356322
The golden bowl
Or.: 15,30-17,45-20,15-22,30.
Lire 12.000; 8000.

JOLLY. Tel. 019-850.570
Film a luci rosse
: 15-22,30.
Lire 11.000; 8000; .

SALESIANI.
Una strana coppia spettacolo teatrale
Ore 16
Lire 8000; 6000.

ALBENGA
. Tel. 0182-640.263
re degli elefanti
: 16,30-18
Body Guard ore 20,30-22,30.
Lire ; .

RITZ. Tel. 0182-540.427.
Cast Away
: 15-17,30 20-22,30.
10000-6000-5000.

ANDORA. Tel. 0182-51419.
Cast Away
15-17,30- 20,10-22,40

. Tel. 0182-50.997
Family Man
Or.: 16-18,10- 20,15-22,30.
Lire 10.000; .

: 16
Lire

CAIRO M.

ABBA. Tel. 019-5090.353
Galline in fuga
Or.: 16-17,45
Il partigiano Johnny.
ore 20-22,20
Lire 10.000; 8000.

La carica dei 102 ore 16-18
Or.: 20,30-22,45.
Lire 10000-8000

LOANESE. Tel. 019-669.961.
Cast Away
Or.: 16,30- 20-22,30
Lire

TEATRO SASSELLO
Ore 21,30.
Lire 7000.

VERDI 1. Tel. 019-97.249
Cast Away
Or.: 15-17,30-20,20-22,50
Lire .

VERDI 2. Tel. 019-97.249
del 102
Or.: 15,10-17-18,50-20,50-22,50
Lire .

nelle sale di

IMPERIA

CAVOUR. Tel. 0183-
Prevendite per lo spettacolo teatrale
Mettuno, nessuno e centomila
dei Cavalli marci, in programmazione il 3 febbraio

CENTRALE. Tel. 0183-63871.
Cast away
Orario 15,45-19-22
Lire 12000-8000

DANTE. Tel. 0183-293520.
The family man
Orario 15,30-17,50-20,15-22,40
Lire

IMPERIA. Tel. 0183-292745.
La carica dei 102
Orario 15-16,50-18,40-20,40-22,40
12000-8000

POLITEAMA. Tel 0183-495930.
118° giorno
Orario 15,30-17,45-20,20-22,40
Lire

CAPITOL. Tel. 0184-43440
Body Guards
Orario 15-16,50-21,15

OLIMPIA.
Tel. 0184-261955
: 14,30-16,30-18,30-20,30-22,30. Lire
(inf. anche all'indirizzo web www.bordighera.it)

nelle sale di

GENOVA

PLUTONE
CARLO FELICE OGGI RIPOSO
TEATRO STABILE - Sala Duse.
«Due fratelli», di F. Paravidino, regia di F. Dini, con F. Paravidino, G. Rappa. Ore 16. I settore 45 mila, II settore 31 mila lire.
TEATRO STABILE - Teatro della Corte
«The blue room», regia di M. Sciaccaluga con M. Brilli e A. Clemente. Ore 16. I sett. 45.000, II sett. 31.000.
POLITEAMA GENOVESE OGGI RIPOSO
TEATRO BUSTAVO MODENA
di D. Pennac con Claudio
TOSSE - Sala TRIONFO RIPOSO
TEATRO DELLA TOSSE - Sala ABORA'
«Eiland» Compagnia Tamtam dall'Olanda, con M. Van Der Sande. Posti limitati a 40 spettatori, prenotazione consigliata. Ore 16 e 17 lire 12/10/8 mila.
TEATRO DELLA TOSSE - Sala CAMPANA OGGI RIPOSO

CINEMA
America A: L'erba di Grace
America B: 1 km da Wall Street
Ariston 1: Il gusto degli altri
Ariston 2: Bread and roses
Augustus: La carica dei 102
Aurora: Autumn in York - Galline in fuga
Corallo 1: Domani
Corallo 2: Cast away

I problemi delle nuove schiavitù alle 21 ai salesiani

Alassio ospita don Benzi il sacerdote degli ultimi

ALASSIO

Questa alle 21, presso l'auditorium dell'Istituto Salesiano, don Oreste Benzi terrà un incontro sul tema: «In un mondo di schiavi e di esclusi, i semi di una nuova società». La conferenza, organizzata dall'assessorato comunale alla cultura e dall'Istituto dei Salesiani, riveste particolare importanza data la personalità e le realizzazioni di don Benzi, ideatore e fondatore, nel 1968, dell'Associazione Papa Giovanni XXIII (sue delegazioni atti- in Zambia, Tanzania, Kenya, Sierra Leone, Brasile, Cile, Bolivia, Russia, Bangladesh, Croazia, Messico e Kossovo).

Don Benzi è nato 75 anni fa in un paesino della provincia di Forlì a 20 chilometri da Rimini, entra in seminario a 12 anni e si consacra sacerdote nel 1949. La sua caratteristica è stata, sin da subito, l'impegno verso i giovani adolescenti, i cosiddetti teenagers. Secondo don Benzi occorre creare occasioni di «un incontro simpatico con Dio». Particolare la attività negli anni Sessanta e Settanta per organizzare, tramite il volontariato di tanti giovani, soggiorni estivi per la gioventù e i disabili.

Ha spiegato volta don Benzi: «Mossi dallo spirito a seguire Gesù povero e servo, i membri della Comunità Papa Giovanni XXIII, per vocazione specifica, si impegnano a condividere direttamente la vita degli ultimi mettendo la propria vita con la loro vita, facendosi carico della loro situazione, mettendo la propria spalla sotto la croce, accettando di farsi liberare dal Signore attraverso loro».

Attualmente la «Giovanni XXIII» ha dato origine a 172 famiglia, case di preghiera, 8 case di fraternità, 15 cooperative sociali, 32 comunità terapeutiche ed altre iniziative tese a sostenere chi è nel bisogno. [r. sr.]

Intanto circolano voci sul possibile clamoroso ritorno di Spalletti

Grifone sul ciglio del baratro la rabbia dei tifosi dopo il ko

Genoa al capolinea. Con il Chievo la squadra rossoblù, scombinata e malmessa come non mai, disputa venerdì una gara indegna, dall'inizio alla fine. Il Genoa resta quart'ultimo, in piena zona retrocessione, dimostrando preoccupanti limiti tecnici, agonistici, di grinta e concentrazione. E c'è il forte rischio che l'ambiente rossoblù, dentro e fuori i cancelli del Pio X, esploda. Il gol del veronese De Cesare al 42' del primo tempo ha regalato la vittoria alla capolista Chievo, costruita con la metà dei soldi spesi dai rossoblù e presentatasi a Marassi con molte assenze. Oltretutto per vincere ha messo in mostra il minimo indispensabile, a dimostrazione della pochezza di chi aveva contro.

Nel Genoa si è salvato l'inedito duo di centrocampo formato dai giovani stranieri Codrea e Boisfer (alla fin fine i meno peggio) mentre gli altri giocano una partita inguardabile. Non un briciolo di cattiveria, di abnegazione, di voglia di dimostrare che sono giocatori di calcio. Stroppa irriconoscibile, gli altri «famosi» che sembrano un gruppo di pivellini a cospetto di vecchie volpi. Si pensava che con la penosa gara di Cagliari si fosse toccato il fondo, invece i tifosi hanno scoperto con raccapriccio che c'è di peggio. Il Genoa vola nella discesa che porta direttamente la serie C. Allo stadio c'è di tutto. Ironia, rabbia, depressione. I tifosi sostengono, protestano, incitano, deridono. La più grave è la dei due «duellanti», dei due proprietari della società che venerdì sera rimasti ben lontani (preveggenza?) da Marassi: il presidente Dalla Costa (60%) e Scerni (40%) disertano lo stadio. I tifosi contro di loro a fine gara scatenati: «Non sono genoani e neppure hanno dimostrato professionalità. In pochi capiamo cerchino di fare, tutti hanno visto hanno combinato. E in tutto questo, il Genoa si ritrova anche con tecnico incapace e una squadra indegna. Che brutto incubo!».

Oggi nella caotica situazione genoana, è stato il giorno delle voci. La discussione è chi sarà scelto a prendere il posto di Carboni e del suo «tutore», l'onesto pensionato Gigi Magni. Il tecnico sardo giovane e forse anche bravo, ma esperienza, il salto dalla serie D stato troppo grande, e riesce a tenere spogliatoio. La prima ipotesi richiamo di «Maciste» Bolchi: soluzione più economica, visto che è ancora a libro paga della società. Oppure il colpo a sorpresa. Renzo Ulivieri, ma costa molto, e in terza battuta Luciano Spalletti. La società Genoa lo ha contattato (questo certo) e tecnico toscano avrebbe dato la propria disponibilità (altro dato di fatto). Spalletti si è dimostrato entusiasta nel tornare a Genova, dove ha un conto in sospeso. La stagione alla Samp è culminata la retrocessione in B. Una contrassegnata dall'esonero e poi dal richiamo dopo la drammatica parentesi-Platt. Il tecnico toscano, quest'anno inattivo, sulla via di Genova. Non era al «Ferraris» per motivi di opportunità, ma potrebbe arrivare domani per firmare il nuovo contratto, qualità terzo allenatore stagionale del vecchio e malandato Grifone. L'ultima parola la dovrà dire Dalla Costa, ancora fuori d'Italia per lavoro: il tempo non più a favore del Genoa che ha iniziato il ritorno nella peggiore maniera possibile. Non escluso che il nuovo tecnico porti anche nuovi giocatori: il Genoa ha bisogno di cambiare in alcuni ruoli chiave, insistere su alcuni atleti rivelatisi un proprio fallimento, sarebbe stupido oltre che dannoso. [d. s.]

Il portiere del Genoa, Lorieri: anche nell'anticipo di venerdì i rossoblù sono finiti ko

Per la Samp obiettivo-aggancio

A Terni con Lombardo sognando quota 33

Ternana-Sampdoria, oggi alle 15 diretta da Tombolini di Ancona, è la partita più importante della ventesima giornata. Il big match, classifica alla mano: punti in due. L'unica nota sorprendente è che l'undici Agostinelli precede i blucerchiati di Gigi Cagni, 33 punti contro i 30 della Sampdoria. Una buona opportunità per operare l'aggancio? Nessuno lo dice a chiare lettere, nel clan blucerchiato, ma la speranza questa. Per svariati motivi. Il primo è un fattore prettamente cabalistico: la Ternana ha mai perso in casa. «La legge dei grandi numeri, vero? Spero che questo primato cada proprio nel pomeriggio, ma è soltanto una battuta. Il nostro compito sarà quello dare il massimo per far dimenticare la pessima prestazione offerta contro il Pescara. Abbiamo un dovere di riconoscenza verso i tifosi, il sottoscritto e i giocatori, e non possiamo deluderli» l'esordio di mister Cagni.

Un secondo vantaggio (alla vigilia) per i blucerchiati è rappresentato dalle notizie provenienti dalle due squadre. La Ternana oggi ha notevoli problemi di formazione: assenti Grava e Borgobello squalificati, Smoje infortunato, con Grabbi e Benin incerti; mentre Sampdoria si presenterà quasi al gran completo (unico assente certo l'infortunato Manighetti), compreso il rientro di Flachi che ha scontato la squalifica.

La squadra è galvanizzata, i tifosi anche: il risultato del Chievo contro il Genoa da un lato ha confermato il definitivo valore (e il ruolo di capolista) dei veneti, dall'altro ha confermato la crisi ormai senza fine dei cugini rossoblù. Entusiasmo, e un buon numero di supporters blucerchiati seguiranno Sereni e compagni nella trasferta odierna. Per Cagni, problemi di abbondanza dopo le variazioni nell'organico che si registrate in settimana (via Vasari e Ficini, sono arrivati Bedin e Traversa, dopo il ritorno di Lombardo della settimana scorsa). E proprio Lombardo, domenica scorsa contro il Pescara schierato nella ripresa, partirà dal primo minuto. Subito in campo quell'elemento che mister Cagni giudica «essenziale» per il gioco della sua squadra.

«Il valore di Lombardo non lo scopro certo io, quindi contro la Ternana sarà in campo dal primo minuto. Mi attendo molto da lui, questo è ovvio. Per altre maglie ho ancora qualche dubbio, perché in settimana qualche giocatore è uscito acciaccato dalle varie sedute di allenamento».

Taverna partirà dalla panchina, pronto entrare in campo se Zivkovic (naturale sostituto di Manighetti) dovesse entrare subito partita.

Formazione che comunque non dovrebbe divergere eccessivamente dalla solita, con appunto l'unica variante di Lombardo sulla fascia al posto di Vasari. Quindi il collaudato 4-4-2 di Cagni prevede Sereni in porta; Sakic, Grandoni, Conte e Zivkovic i quattro difensori; Lombardo, Sanna, Marcolin e Possanzini centrocampo; Flachi e Luiso in avanti. Curiosità per la prestazione della nuova coppia offensiva, dopo quella di inizio stagione formata da Dionigi ed Esposito: quanto tempo è passato da allora, e che Samp diversa quella che Gigi Cagni proporrà da oggi fino al termine della stagione. [g. s.]

Le boccette

Il campionato piange Cancellara

Una profonda tristezza ha accompagnato la seconda serata di ritorno del campionato interprovinciale di boccette, disputata con il ricordo di Vincenzo Cancellara, scomparso in settimana per tanti anni presidente del comitato. Quanto ai risultati ecco quelli della A e dei quattro raggruppamenti Cadetti. A: Cin Cin I-Carla 1-5; Zinolese-Cin Cin II 4-2; Mercato-Sport Finale 3-3; Lorenzo-Moneta 2-4; Haiti-Pimpi 6-0; Dlf Maura-Cavalluccio 3-3; Giardini-Ariston 4-2; Lady-Cavalluccio 4-2. B1: Cin Cin I-Carla II 2-4; Sagittario-Odisses 3-3; Moneta-La Posta 4-2; Garden I-Haiti 1-5; Cafè Duomo-Cavalluccio 3-3; Sport Pietra-Stella Duemila 3-3. B2:Cin Cin II-Como 4-2; Carla I-Sanremo 4-2; Ariston-Giardini 4-2; Circolo Ricreativo-Garden 4-2; Cavalluccio-Lady 4-2; Sport Pietra-Cavalluccio IV 1-5. B3:Borgo-II Asl II 2-4; S.Genesio-Zinolese 3-3; Sport Finale-Lord Nelson 5-1; Taberna-Arci Sciarborasca 5-1; Dlf Ilda I-Quilianese 1-5; Amici Certosa-Democratica 4-2. :II Asl I-Zinolese 4-2; Libertas-Agoms 5-1; Lord Nelson II-Quinto Elemento 5-1; Arci Sciarborasca I-Lorenzo 4-2; Roma-Dlf Ilda II 2-4; Dlf Maura-Avis 2-4.

Questi invece i risultati della prima di ritorno del campionato Uisp: Varazze A-Avis 4-1; Artisi-Varazze B 0-5; Taberna B-Taberna A 3-2; Giardino-Quilianese 5-0; Celle A-Celle B 4-1; 24 Aprile A-Polisportiva A 4-1; Sporting A-24 Aprile B 4-1; Polisportiva B-Sporting B 4-1. Classifica: Bar Giardino punti 60; Taberna B 58; 24 Aprile A 57; Polisportiva A 52; Polisportiva 51; Varazze A 50; Varazze 47; Avis Albisola 44; Celle A 40; Taberna A 36; 24 Aprile e Quilianese 29; Celle B 26; Sporting A 24; Artisi 21; Sporting B 14. Oggi al Varazze si conclude il campionato d'inverno. [g.o.]

Lancia
PASSWORD

Fino al 31 gennaio
la nuova Lancia Y
festeggia il vostro usato.

Con una supervalutazione
fino a L.3.500.000
anche sull'usato che vale
zero*, potete avere una
Lancia Y elefantino blu
a L.15.900.000.

In più finanziamento
senza anticipo in 36 mesi.**

E prezzi bloccati
per tutto il mese.

Dalle Concessionarie Lancia:

G. Rivello
Via Serrati 6, Imperia, tel. 0183.29.42.82
Viale Agricoltura 8, Albenga (SV) tel. 0182.54.01.21

Linea
Via Nizza 18 /C, Savona, tel. 019.23.01.21

Stilema
Via Brigate Partigiane 13/C, Cairo Montenotte (SV)
tel. 019.50.43.61

Il Granturismo

Spatari nel cuore della difesa: il centravanti è oggi privo della «spalla» Calabria

SBRAVATI E ALOE IN SESTRESE NEI GUAI

GENOVA. Due brutte notizie provengono dall'infermeria della Sestrese a poche ore dalla trasferta che i verdestellati di Mango dovranno affrontare oggi a Volpiano: Sbravati e Aloe, i due elementi più rappresentativi della squadra, si sono infortunati. L'attaccante Aloe, tre reti nelle ultime tre giornate, si è prodotto una distorsione al ginocchio destro nei minuti finali dell'amichevole disputata giovedì ad Alessandria. Occorrono gli accertamenti di rito prima di fasciarsi definitivamente la testa, ma l'assenza del bomber potrebbe non essere breve. Sbravati è incorso invece in una contrattura, sicuramente un infortunio molto meno grave di quello subito da Aloe. Per la formazione anti-Volpiano, la scelta per mister Mango non è sicuramente ampia, nelle ultime ore è diesse Stoppino potrebbe comunque mettere a disposizione dell'allenatore una nuova punta, il ventenne Angelo Rossi in forza alla Castrense. **[g. s.]**

Serie D: formazione in alto mare, tra squalifiche e acciacchi tanti dubbi per Tufano

A Savona l'ultimo treno per la C2

E' necessario battere la capolista Sangiustese

Da

SAVONA

Arriva la Sangiustese, ed è ormai veramente l'ultima spiaggia per il Savona, anche se ci sono ben sei punti a disposizione da oggi al termine del campionato. Inutile illudersi, il tram delle occasioni passa una sola volta e battere la capolista è quanto rimane al Savona di Tufano per mantenere intatte le proprie chance. C'è forse un punto di cui il Savona non ha saputo trarre vantaggio: è il vento del Bacigalupo, quando (e sono poche le volte) ne ha approfittato ha colto nel segno, vedi quel gol da quasi metà campo di Spatari.

Ci si attendeva inoltre un cambiamento di clima, venerdì il sole aveva fatto sperare, poi la vigilia di pioggia: oggi chissà se il campo sarà pesante. Come il Savona ha interpretato la gara di Coppa Italia con l'Ivrea, inoltre, è il modo migliore per... perdere sei gare su dieci: titic-titoc a centrocampo, tanto tempo prima di arrivare al limite dell'area. Quando poi nell'ultimo quarto d'ora la difesa lanciava palloni lunghi, invece, il Savona è andato molte volte vicinissimo al pareggio.

Quindi in questa squadra, ammesso che trovi posto, c'è solo Cappanera che ha l'esperienza di anni alle spalle e conosce il vento del Bacigalupo, per gli altri c'è metà campionato alle spalle: guarda caso quando un Bracaloni tira da lontano può trovare la sua rete contro il Derthona. Riassumendo: il Savona non è inferiore a nessuno, anche se perde più del dovuto. Solo non ha i colpi del «padrone», e bisogna trovare la strada buona.

Il presidente Piro oggi vuole i tre punti

La Sangiustese oggi non è certo quella che subì il tracollo casalingo con il Savona: eravamo a metà settembre dello scorso anno e quelli ottenuti sul campo torinese erano i primi tre punti biancoblù. Oggi Tufano ha problemi in attacco: fuori lo squalificato Calabria, è febbricitante il suo sostituto Pignalosa. Potrebbe toccare al baby Lupo il posto di vicebomber. Fra i malandati anche Di Gioia, una colonna difensiva: se non ce la, dentro Cavalcante. Poi c'è da scegliere per il 1982 fra il portiere Iacono o il centrocampista De Fraia: ma l'utilizzo di Lupo risolverebbe ogni dubbio. Per il «1981» l'inossidabile Colacicco, che sta disputando un campionato splendido.

Per il rimanente l'allenatore Tufano farà conto sull'esperienza di Bracaloni e Biffi, il coraggio di Giuntoli, poi Notari, Spatari, Lamberti o Baldini, mentre a sinistra giocherà Quintavalle. E' un momento delicato, insomma, questa ultima spiaggia per il campionato mentre per la Coppa Italia è ancora da giocare, a cominciare dalla gara di andata di mercoledì 31 contro i toscani del Versilia, partita che apre la porta alle semifinali.

Le altre partite (il ritorno mercoledì 14 febbraio) saranno Pievigina-Fanfulla, Todi-Martina, Frosinone-Potenza. Qui c'è il meglio di tutto il calcio dilettanti italiano (163 formazioni al via): il Savona è fra le migliori otto, attende di fare il salto in semifinale e tutto è ancora aperto: una vittoria in Coppa Italia migliorerebbe comunque una stagione impostata sulla vittoria in campionato. Ma intanto il pubblico deve pensare a incitare la squadra di Piro nel confronto con la capolista. Il resto si vedrà.

L'ATTESA

Bisogna provarci ancora

Roberto Baglietto

STAVOLTA è davvero difficile fare tanti ragionamenti. Cinque punti di distacco dalla vetta, e per di più altre due squadre tra il Savona e la vetta, reclamano una cosa sola: il sulla capolista Sangiustese.

Se uno dovesse prendere per oro colato il risultato dell'andata, avrebbe di che fregarsi le mani: finì 3-0, e pensare che il Savona allora nelle mani di Ferraro venne da una sorta di virus intestinale collettivo, con tanto di formazione cambiata negli ultimi istanti.

Purtroppo quel match non può fare testo, anche se la storia del calcio insegna che ci sono squadre che ne «soffrono» altre in maniera particolare. Potrebbe essere il caso della Sangiustese nei confronti del Savona, visto quel 3-0... Tufano spera, anche perché la situazione attuale dei suoi è singolarmente simile a quella dell'andata.

Fuori Calabria e Bisio, difficilissimo ce la faccia Di Gioia, dubbi grossi anche per Pignalosa. Bei rebus, che sia accoppiano alle incertezze sulla scelta del portiere, dall'attaccante di fascia sinistra, dei sostituti degli assenti. Unico dato certo, quello del pubblico: solo con un grande afflusso al campo, e con un tifo sfrenato si può davvero offrire alla squadra l'opportunità di sentirsi con il famoso uomo in più.

Ieri, intanto, la Sanremese ha subito una pesante legnata ad Ivrea. Il saggio Cichero invita a non guardare più di tanto il risultato, e soprattutto si consola con un'operazione ben più importante: quella che ha portato alla soluzione della crisi societaria e al ricambio al vertice. Era quello che contava di più.

Che dire infine di Imperia e Sestrese? Vediamo se l'antico guerriero Bodi riesce a infondere un'sferzata d'energia agli ormai rassegnati nerazzurri, e vediamo se il bravo Mango trova un altro miracolo nonostante gli acciacchi di Sbravati e Aloe, cioè gli uomini più importanti della sua squadra.

TRASFERTA AMARA

Gli arancione hanno inflitto ai matuziani un impietoso 4-0. Cichero: «Sapevo che sarebbe stato difficile»

Severa punizione per la Sanremese ad Ivrea

Biancazzurri subito in svantaggio, e poi travolti nella ripresa

Gianni Giacomino

IVREA

Non è stata proprio giornata ieri per la Sanremese. La squadra allenata da Luigi Cichero, nell'anticipo della seconda giornata del campionato dilettanti, si è trovata difronte un'Ivrea ferita, reduce da tre sconfitte consecutive, che tutto, ma, proprio tutto avrebbe potuto fare tranne che perdere ancora un punto davanti ai supporters neroarancio. Così i padroni di casa, privi degli infortunati Brandani e Milani e di capitan Zucco, squalificato hanno rifilato un secco poker ai matuziani (4-0).

«Sapevamo di disputare una gara difficile, anche se non mi fossilizzerei sul risultato - spiega molto tranquillamente mister Cichero all'uscita degli spogliatoi -. Non è la singola partita che mi preoccupa, il nostro obiettivo, lo ribadisco ancora una volta, è quello di salvarci e io credo che alla fine lo raggiungeremo». Aggiunge: «Anche se ad inizio stagione qualcuno si era illuso sul valore della squadra io l'ho sempre detto che le nostre potenzialità erano altre».

Robotti, il presidente Sanremese, ha «esordito» ieri con l'anticipo decisamente poco fortunato della squadra sul terreno dell'Ivrea. L'arrivo della «cordata» che l'ha portato al vertice del club segna comunque una svolta importante nella stagione biancazzurra e per il futuro

L'inizio della partita, come era già successo contro Gravellona e Borgosesia, è ancora una volta letale per i biancazzurri. Al 5' Provenzano approfitta di una leggerezza difensiva, si infila tra le maglie della retroguardia ospite e supera Perrone in uscita. La reazione della Sanremese è praticamente inesistente. Iannolo e compagni spingono fino alla tre quarti, poi, il più delle volte le azioni si perdono per imprecisione.

Mazzeo, supportato in avanti da Siciliano e Modenese, ha il da fare, anche perchè la difesa dell'Ivrea sbaglia poco. Alla mezz'ora ancora i padroni di sfiorano il raddoppio: Voglino centra dalla destra per Lasconi che da un metro spedisce sopra la traversa. Solo a fine tempo Riolfo e compagni costruiscono due azioni pericolose. Al 37' il velocissimo Siciliano si infila tra Di Capita e il portiere, ruba il tempo della battuta, ma spedisce alto. Ad un minuto dallo scadere Scanu, solo e decentrato sulla sinistra calcia malamente a lato.

La ripresa è un monologo dell'Ivrea. Al 47' Provenzano sbaglia un gol fatto e calcia fuori e tu per tu con Perrone. Lo stesso bomber dieci minuti dopo un sinistro al volo impegna ancora Perrone che non trattiene: il più lesto ad avventarsi sulla sfera è l'ex Massimiliano Laghi che raddoppia. Poi Cichero è costretto a sostituire Trasatti e Modenese entrambi infortunati, ma la sostanza del match cambia.

A venti minuti dal termine Sergio Eberini getta nella mischia Marco «Acciuga» Bergantin che in questa stagione quando è entrato nella ripresa ha sempre segnato. Infatti non passano nemmeno trenta secondi e la punta eporediese in contropiede duetta con Capecchi, si presenta solo davanti all'estremo difensore ligure e porta a tre le reti. Il poker arriva allo scadere, quando con la Sanremese sbilanciata in avanti, ancora Bergantin fugge sulla tre quarti e infila Perrone in uscita disperata.

Ivrea: Basano; Gasparini, Barberini, Cuc (81'Furfaro), Tardivo, Di Capita, Voglino, Capecchi, Laghi (86'Mercurio), Lasconi, Provenzano (71'Bergantin). Sanremese: Perrone, Ferrara, Manfredi, Marrazza, Trasatti (69'Domma), Riolfo, Siciliano, Scanu, Mazzeo, Iannolo (79'Bianchi), Modenese (69'Stamilla). Reti: 6' Provenzano; 57' Laghi; 72' e 90' Bergantin.

AZIENDA ARREDAMENTO CASA
la Albenga
assume a tempo indeterminato
n. 1 ARREDATORE VENDITORE
maturato con esperienza nel settore
Inviare curriculum vitae a:
C.P. 131 Ufficio Postale
Pinerolo - 10064

ECONOMICI
GRUPPO IMMOBILIARE in forte espansione in Liguria e Lombardia ricerca funzionario vendita (per nuova filiale Liguria area Alassio, Albenga, Laigueglia, Andora). Condizioni economiche di sicuro interesse.
Tel. 011.504.333 - arcase@arcase.it

Azienda leader settore auto ricerca
anni
Esperienza commerciale vendita e promozione finanziaria. Autonomia organizzativa, dinamismo e predisposizione rapporti umani.
Offriamo:
- Iniziale compenso mensile
- sistema provvigioni e incentivazioni extra
- previdenze corrispondenti
Inviare C.V. solo per posta ordinaria o prioritaria a:
Publikompass 103 - 10100 Torino

Azienda operante in provincia ricerca
RESPONSABILE TECNICO (RIF. G1)
Requisiti: Laurea (prof. ingegneria) - Conoscenza principali strumenti informatici (autocad, modellistation) e lingua inglese - Capacità di coordinamento di un team - Esperienza di 3-5 anni nell'ingegnerizzazione e nello sviluppo di disegni nel settore dell'arredamento, meglio se navale - Età max 40 anni.
COORDINATORE PERSONALE DI CANTIERE (RIF. G2)
con il compito di seguire e coordinare il personale dei cantieri italiani dal punto di vista logistico e contrattualistico / amministrativo. Requisiti: - Diploma - Età max 40 anni - Disponibilità a frequenti trasferte - Gradita la conoscenza della normativa del lavoro.
JUNIOR CONTROLLER (RIF. G3)
con il compito di supportare il Responsabile del Controllo di Gestione per seguire lo sviluppo del ciclo di controlling, con particolare riguardo ai collegamenti con i Servizi Amministrativi.
Requisiti: Diploma di Ragioneria o Laurea in Economia - Esperienza di 2-3 anni nell'Area Amministrativa e/o Controllo di Gestione.
RI TO (RIF. G4)
Requisiti: Gradita l'esperienza nel campo dell'arredamento navale.
Gli interessati/e sono pregati di inviare dettagliato curriculum vitae - completo di autorizzazione al trattamento dei dati (legge 675/96) e di recapito telefonico - anche via fax o e-mail a:
CENTROSERVIZI S.R.L. - Via 3/7 - 17100 SAVONA - FAX 019.821755 - e-mail for.cs@rtl.it.it
Indicare il Riferimento di specifico

ZONA RETROCESSIONE

I quotati ospiti hanno chiesto e ottenuto di cominciare la partita alle 15: la vigilia del nuovo allenatore e del presidente Durante

Al Cittone contro il Verbania la «prima» di Gigi Bodi

L'esperto tecnico debutta in nerazzurro: c'è curiosità al di là di classifica-capestro

Il presidente Durante e Gigi Bodi: comincia la nuova avventura del tecnico

Luca

IMPERIA

Ci sarà cambiamento? Cosa porterà in termini di novità l'arrivo di Bodi alla guida dell'Imperia? Sono le domande che si pone una tifoseria sempre più amareggiata, alla vigilia della sfida interna con il Verbania, una partita che l'Imperia non può permettersi il lusso di sbagliare, e non solo per la classifica.

La decisione di Milo Durante di «tagliare» Radio e affidare la squadra al tecnico genovese e a Francesco Ghigliazza ha lasciato sostanzialmente indifferenti i sostenitori nerazzurri. Le spiegazioni fornite dal presidente nel corso della conferenza stampa tenuta mercoledì, pur spostando i riflettori su un futuro a lungo termine, hanno evidenziato le difficoltà e l'isolamento in cui si trova Durante e la sua volontà di ricostruire, ma non hanno certo offerto speranze di riscossa ancora in questa stagione, peraltro abbondantemente compromessa da una penosa serie di sconfitte.

Bodi ha promesso solennemente che l'Imperia non rimedierà più pessime figure come a Borgomanero e che a tal fine la squadra è stata e sarà duramente spronata a onorare la casacca nerazzurra. E' un obiettivo minimo, atto dovuto, mirato a rispettare soprattutto quegli affezionati che, nonostante le avversità, hanno continuato a sostenere l'Imperia. Sono parole da tradursi, però, in fatti concreti già oggi pomeriggio e chi lavora per il futuro dovrà tenere strettamente sotto esame l'organico per valutare quali elementi potranno, per caratteristiche tecniche e morali, meritare una proposta di permanenza per la prosima stagione.

Il banco di prova per la «nuova gestione» è Verbania colpito di sconfitta a tavolino con il Gravellona e non ancora indenne dalle zone basse della classifica. I piemontesi navigano a quota 23 e su 19 incontri disputati hanno ottenuto sei vittorie e 5 pareggi. Reduce da un modesto pareggio casalingo con il Rivoli, il Verbania si affida a Bovio, finora a segno cinque volte in questo campionato, per scardinare la difesa nerazzurra.

L'Imperia deve risolvere l'incognita legata alle condizioni fisiche di Marco Fida, l'attaccante che potrebbe fornire un valido aiuto in un settore, quello offensivo, dove, con sei reti segnate in 1710 minuti, i nerazzurri certo non brillano. Ma l'attesa più importante riguarda sicuramente le condizioni psicologiche della squadra. In pochi giorni Bodi sarà riuscito a imporre il suo credo fatto di grinta e voglia di lottare su un gruppo che domenica scorsa è apparso in vacanza?

La risposta al fischio d'inizio, fissato alle 15, per una deroga all'orario richiesta e ottenuta dal Verbania.

TRIBUNALE DI SAVONA
Sezione Fallimentare
Fallimento Ligura Montaggi di Scaglia S. e c. s.n.c. Curatore rag. Maura Mallarini
Avviso di vendita pubblici incanti beni immobili
fall. n.3100 - Cron.
Il avvisa che il Giudice Delegato al fallimento ha fissato la vendita con incanto alle ore 11 del giorno 08/03/2001 nell'aula della sezione fallimentare del Tribunale di Savona dei seguenti beni immobili, nello stato di fatto e di diritto in cui si trovano e meglio descritti in ogni parte, compresi i dati catastali, nella consulenza estimativa in atti, nella quale è altresì esposta la situazione urbanistica dei beni:
Lotto:
a) appezzamento di terreno di complessivi mq. 6450 con entrostante fabbricato civile abitazione in corso di costruzione, non ancora censito al N.C.E.U., composto di tre piani fuori terra e sottotetto praticabile, sito Comune di Dego, loc. Piano a F. 39 mapp. 62, 454, 455;
b) annessi terreni non confinanti per una superficie complessiva di mq. 33.580, censiti al Catasto del Comune di Dego al F. 27 mapp. 89, 255; F. 13 mapp. 88, 137, 139.
Per quanto concerne le irregolarità edilizie dei predetti immobili e i conseguenti oneri si fa riferimento alla perizia depositata nella Cancelleria fallimentare.
Prezzo base d'asta: L.211.460.
Offerte in aumento non inferiori a L.2.000.000.
Per partecipare all'incanto ogni offerente dovrà depositare personalmente nella Cancelleria fallimentare entro le ore 10 del giorno fissato per l'incanto, n. 2 assegni circolari trasferibili emessi da banche operanti su piazza, intestati alla "Cancelleria fallimentare del Tribunale di Savona", uno di L.21.146.000 per deposito cauzionale ed uno di L.31.719.000 in conto spese di trasferimento e proprie, salvo conguaglio, che rimarranno a carico dell'acquirente.
L'aggiudicatario dovrà versare entro il termine di gg. 20 dall'aggiudicazione definitiva, sul libretto "Depositi Giudiziari" infruttifero, l'intero prezzo di aggiudicazione, dedotto quanto già versato a titolo di cauzione.
Savona, 03/01/2001
IL COLLABORATORE DI CANCELLERIA
A.Cacopardo

Per la pubblicità su: LA STAMPA
publikompass
17100 SAVONA
Piazza Marconi, - Tel. 019.814.887

In Eccellenza giornata delicata anche per Albenga e Cisano inn zona-pericolo

Vado e Loanesi, verifica in trasferta

Severi test a Molassana e a Santa Margherita

Ennio Fornasieri

Il terremoto in settimana: Vado che vince il recupero ed allunga, Entella che perde 3 punti a tavolino e svolta sia in testa che in coda con il Molassana che avvicina Cairese ed Albenga.

Rossoblù capolista che vanno sul terreno rilanciato Molassana che ha il morale alle stelle per lo 0-2 a tavolino sull'Entella. Campo caldo normalmente, figuriamoci dopo questa sentenza. Lo confermano le parole mister Eretta: «Arriviamo da una settimana esaltante e siamo pronti a rituffarci in ottica campionato. I genovesi lotteranno con il coltello tra i denti ma noi siamo pronti, ho visto i ragazzi carichi e vogliosi di vincere questo campionato. Ho chiesto loro di non farsi prendere dalla frenesia e di non giocare con il calcolatore in testa. Non abbiamo fatto ancora niente ed il torneo è ancora lungo». Formazione con Cancellara, Donato, Noris, Bonadies, Moiso, Cremonesi, Cattardico, Schipani, Prestia, Minasso, Pennone.

Tutto bene in casa dei rossoblù anche presidente Fadda. Il Giudice Sportivo ha messo la Loanesi al secondo posto in coabitazione col Fo.Ce. Vara e per confermare questa nuova situazione arriva la trasferta contro la Sammargheritese Positivista anche il massimo dirigente loanese: «Sono contento per il Vado che si è tolto un epricolo ed ovviamente meglio anche per noi. Anche io sono convinto che gli spezzini di Sassarini e la Grassorutese potranno ancora dire la loro». Il centrocampista Giusy Valentino lotta contro i numeri: «Mi hanno detto che la Loanesi non ha mai vinto sul campo degli arancioni e che loro sono una delle nostre bestie nere. Però arriviamo da due vittorie consecutive e il morale c'è tutto. Giocheremo per centrare un risultato importante che alimenti il nostro secondo posto. Sarebbe bello poter disputare gli spareggi, noi almeno ci proveremo». Formazione teorica con Ladelfa, Zanchi (Fortunato), Piccinini, Roffi, Barone, Ciravegna, Zucchelli (Piccaretta), Potocnik, Buttiglieri, Valentino, Marsic.

Si complicano i conti per i bianconeri che hanno il fiato sul collo del Molassana. Un momento delicato nel quale la società avrebbe bisogno di un aiuto ed invece ci sono sempre complicazioni. Un esempio? Lo fà mister Fontana: «Macchè aiuti, qui ci danno addosso, non vedo nessun interesse per il calcio in questa zona. Uno scenario completamente diverso da quello che avevo lasciato qualche mese fa. Non capisco certi atteggiamenti, e se il presidente Cometto chiudesse baracca e burattini, che fine fanno tutti questi giovani? Anche le speranze legate alle elezioni politiche, che di solitano portano qualcosa di nuovo, mi sembrano naufragare. A questo punto se non accade niente adesso è quasi meglio sparire». Ed arriva la Grassorutese, ancora Fontana: «Affrontare una gara così delicata in queste condizioni è veramente triste. Ci sentiamo una cenerentola, magari oggi perdiamo pure così leviamo da rompere le scatole, visto che diamo fastidio». Anche il presidente Cometto è alquanto scocciato per la questione del campo: «Ci sono dei problemi, è vero, ma non voglio fare polemiche. Chiedo solo ai tifosi, per il bene della squadra, di evitare la collocazione sulla tribuna. Chi vuol l'Albengacisano venga e stia fuori, sulla strada, altrimenti eviti di farci del male e rimanga a casa. Se qualcuno occupa la tribuna, il Comune ci leva il campo di gioco». Per quando riguarda la squadra, Fontana lotta con i soliti problemi di formazione, ma dovrebbero esserci sia Diomedi che Guaitolini in forse per tutta la settimana. Assente sicuro è lo squalificato Prina, forti dubbi su Magalino, Marcenaro e Sancinito.

Carlo Pizzorno non nasconde la delusione per la vicenda-Molassana e si prepara ad affrontare il Fo.Ce Vara: «E' tutto più complicato ora, ma anche altre devono stare sull'allerta. Un brutto colpo al quale dobbiamo reagire, ma non capisco faccia società come l'Entella, a commettere certi errori». Sulla partita: «Oggi arriva la seconda della classe, però ci proveremo ad incamerare almeno un punto per uscire da questa situazione. La società ha fiducia nel suo allenatore e questo lo volgio precisare». Cairese che conta anche sull'apporto di Matteo Solari, giocatore C-2 in grado di fare la differenza e che ritorna dopo un infortunio. Fuori Ceppi e Grimaudo con Ghiso, Niero e Chiarlone. Formazione con Bologna, Zanti, Di Giusia, Luzzo, Bottinelli, Abbaldo, Tomatis, Minio, Solari, Oliveri (classe 84), Veneziano.

Michelini, allenatore della Cairese

ENTELLA ALLA DERIVATA A BOLZANETO

L'Entella è allo sbando: nel giro di settimana è scivolata a meno undici da Vado: ieri nell'anticipo al Cige Begato ha perso 2-1 con la Bolzanetese, penultima, che solo mercoledì aveva perso (sia pur non meritandolo) col Vado. La squadra di Pasculli risente della bufera scoppiata in settimane (il presidente Ciancilla si è dimesso, nessuno vuol rilevare la società), degli errori regolamentari (ha perso a tavolino la gara il Molassana per ignoranza delle sui tesseramenti) e anche delle tante assenze: ieri giocato senza Baldini, Neri, Livellara, Modica e con Fubiani e Conti acciaccati. Infatti ha retto il campo per solo mezz'ora: rete di Martin all'6' su azione Mazzei. Al 29' pareggia la squadra di casa una del acquisto Zirano. E 53' passa in vantaggio Bolzanetese gol di Perrone. L'Entella ha un sussulto d'orgoglio e nel finale gioca il tutto per tutto. La Bolzanetese difende con rabbia e 88' viene espulso Arnao per somma di ammonizioni. [d. s.]

Pennone del Vado contro la difesa Loanesi: le squadre rossoblù puntano in alto

Argentina, un anno difficile

Si è bloccato anche Spirito: oggi col Busalla altra ultima spiaggia

ARMA DI TAGGIA

Che sia un anno storto per l'Argentina Arma, al di di quelli che possono essere i suoi limiti, non c'è alcun dubbio. L'ultimo esempio è quello di Spirito, il giovane attaccante, ex Sanremese, ingaggiato tre settimane fa. Ha giocato solo qualche decina di minuti in rossonero e si è infortunato. Con rischio (lo accerteranno una serie di esami clinici) di una frattura ai legamenti. «Sembra incredibile, ma questi episodi ci hanno presi di fin dall'inizio del torneo», dice Giuseppe Ghio, allenatore dell'Argentina privato, gravi infortuni, fin dalle primissime giornate, di due dei giocatori più esperti, capitan Nocera ed il bomber Callegari.

Insomma campionato di Eccellenza difficile che sembra ormai segnato con un ultimo posto sempre più solitario. Oggi, allo «Sclavi» (ore 15, arbitro Gandini di Chiavari), arriva Busalla che sta assai meglio, al quinto posto, con ben venti lunghezze in più rispetto agli . Come andrà? «Inutile fare tante parole - dice mister Ghio - Dobbiamo solo andare avanti, battendoci con onore. Per uscire, comunque vada, a testa alta». [b. m.]

PALLANUOTO

Infortunio per Felugo: non può giocare, ma sarà comunque al raduno della Nazionale

Super Rari, Palermo sparring-partner

Un comodo ritorno al successo per l'Athena: 16-5

CLASSIFICA

	P	PARTITE V	N	P	RETI F	S	DIFF.
FLORENTIA	43	14	1		188	105	+83
	39	12	3	0	200	121	+79
		12	2	1	157	99	+58
RECCO		12	0		166	115	+51
SAVONA		8	2	5	181	117	+64
BRESCIA	24	8	0	7	141	141	—
		7	0	8	126	131	– 5
	16	4		11	111	153	– 42
	12	3	0	11	144	162	– 18
		1	1	13		196	– 98
	3	1	0	14	113	196	– 83
BOGLIASCO		1	0	14	107	196	– 89

(4ª di ritorno)
15ª giornata
BRESCIA-BOGLIASCO 10-7
FLORENTIA-PESCARA 20-8
CAN. NAPOLI-POSILLIPO
BOLOGNA-PRO RECCO 12-13
ROMA-ORTIGIA 17-5
SAVONA-PALERMO 16-5

PROSSIMO TURNO
(5ª di ritorno)
sabato 3 febbraio
15ª giornata
PALERMO-BOLOGNA
PRO RECCO-BRESCIA
ORTIGIA-CAN. NAPOLI
POSILLIPO-FLORENTIA
BOGLIASCO-ROMA
PESCARA-SAVONA

SAVONA

E' poco più di allenamento quello che la Rari effettua contro Palermo. Un 16-5 finale (parziali 5-0 3-2 3-2 5-1) per un sabato di manifesta superiorità che i savonesi blindano già nel primo tempo che si chiude sul 5-0, per poi proseguire senza premere troppo piede sull'acceleratore. Gli avversari giudati dal tecnico Ivan Milardovic mettono in mostra una pochezza tecnica che ha del disarmante. Una neopromossa che si rinforzata per affrontare campionato di massima serie ma che ha minime probabilità di rimanerci, il Bogliasco.

Troppo il divario tra serie A2 e A1, in questo momento, ed un ulteriore gradino qualitativo lo si scopre proprio tra le prime della classe e chi «insegue» come l'Athena Savona. E dire che i biancorossi di Mistrangelo sono complessivamente più forti dell'anno scorso, è altrettanto vero che, per comparare la forza delle rivali, basta guardare il parco-giocatori di Roma, Posillipo e Florentia (tanto per citarne tre caso).

L'Athena è sulla buona strada ma dovrà attendere la maturità di alcuni suoi elementi. Fatte le debite premesse, non ci resta che spulciare qualcosa di interessante per condire il monologo dei padroni di casa. Allora diciamo subito che Tamas Marcz è stato miglior marcatore della partita con i suoi 5 centri. Nella Rari hanno ruotato tutti i giocatori disposizione di Mistrangelo, ed ha fatto il esordio stagionale anche Matteo Astarita che ha «rubato» per un pomeriggio la canottina di Maurizio Felugo. Lui, fresco di Nazionale non ha potuto scendere in vasca per un botta rimediata in allenamento. Infrazione all'articolare del pollice destro tutore alla mano obbligatorio. Niente partita è vero, ma la Nazionale non la salta, anche ha il morale alle stelle.

Volerà lo stesso Roma, insieme al compagno di squadra Federico Mistrangelo, per la convocazione di Alessandro Campagna. Le parole: «Sono veramente demoralizzato, ci tenevo tanto a questa convocazione. Meno male che Campagna mi vuole lo stesso, dovrà accontentarsi di vedermi nuotare visto che più non posso fare. E' comunque importante raggiungere gli altri azzurri, anche solo per fare gruppo». Felugo sarà nella capitale per tre giorni, sino a martedì, quindi ritornerà ad allenarsi con la sua Rari. E conclude: «Sono troppo contento di questa convocazione, quasi non trovo le parole per esprimere quello che sento».

Sulla sfida contro i palermitani si è accomodato in una gelida tribuna insieme a circa 150 stoici sostenitori. Altre scheggie di Athena-Palermo che possono dare un idea tipo di partita affrontata dai padroni di casa: il primo gol realizzato dai siciliani è arrivato dopo 11 minuti di gioco. Per assistere sempre ad una rete del Palermo con pari giocatori in vasca, si è dovuto attendere mezz'ora esatta. Nei numeri c'è la miglior sintesi. Ma non solo: per gli amanti delle statistiche vanno anche segnalate le doppiette savonesi di Alessio Crivelli, Dudo Simenc e Fabio Fresia. Un gol testa per Temellini, Sargiano e Federico Mistrangelo. In teoria rimarebbe «penalizzato» Andrea Pelizzoli che ha visto la sua conclusione deviata da un braccio di Galasso, che ha spiaziato il proprio portiere. Gol oppure autorete? Chiudiamo con la disamina secca di Claudio Mistrangelo: «Difficile fare valutazioni in questi casi. E' stato troppo facile, che altro posso aggiungere...». [en. for.]

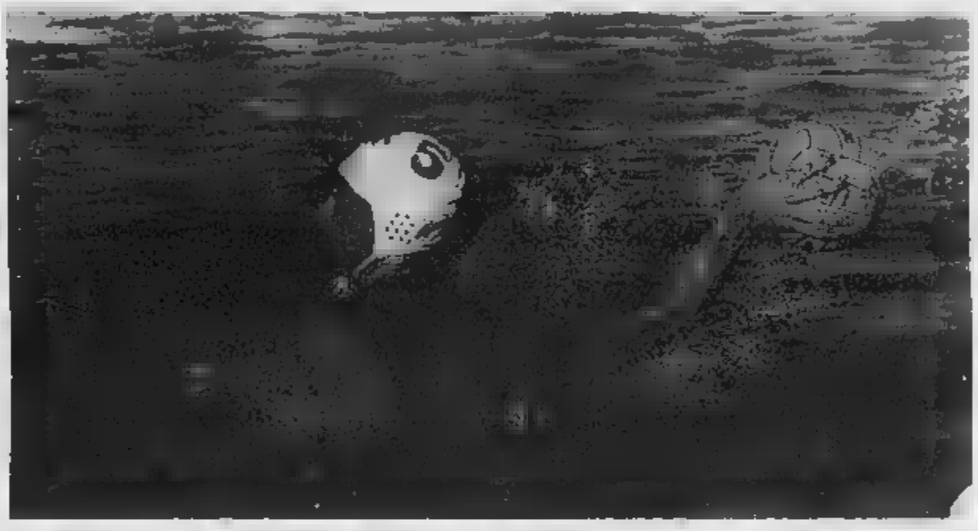
Temellini, autore di buona prova, ha segnato ieri un gol nella partita con il Palermo facilmente vinta dall'Athena Savona

PROMOZIONE

I biancoverdi di scena Diano, il Quiliano sul campo del Mignanego, fuori casa anche Pietra e Alassio

Il Finale fa progetti di fuga, il Bragno rischia

Per i giallorossi capolista arriva l'impegno casalingo con il Legino

Il Finale cerca fuga. Questo può essere il titolo della seconda ritorno nel girone A Promozione. La compagine del presidente Candido Cappa, dopo il sorpasso danni del Mignanego, vuole incrementare il vantaggio confidando in una serie di situazioni favorevoli. Il piano si potrà realizzare con una vittoria di Monteforte & C. nei confronti del Legino (ma il risultato dell'andata indica prudenza) ed un nuovo stop (dopo quella di Pietra) Mignanego contro Quiliano. Altro match importante, ma per la zona «calda» della classifica, è Carlin's-Alassio con entrambe le squadre chiamate a muovere la classifica per allontanarsi dalle zone a rischio. Ecco comunque il quadro degli incontri:

Finale (35)-Legino (20). Quindici punti di distacco, dieci vittorie contro cinque, ventotto reti contro diciotto: tutte cifre a favore dei padroni di casa e che dovrebbero bastare per indicare il favorito del match. Eppure non è così perchè, a completare il quadro dei numeri, c'è anche il 3-1 dell'andata a favore del team Carella. Un match, quello, che fece temere in una crisi del Finale destinato poi a disputare un ottimo girone di andata. Le due squadre si presentano complete all'appuntamento, che se il team di Carella dovrà rinunciare allo squalificato Semperboni. Commento affidato al presidente Cappa: «Certo, il girone di ritorno è iniziato nel migliore dei modi. Oggi, ma solo sulla carta, abbiamo un turno favorevole. Ma, statistiche alla mano, il Legino nelle ultime due stagioni ha giocato ottimi match le grandi per perdere poi punti con le squadre meno blasonate. E questo deve far riflettere».

Mignanego (34)-Quiliano (24). I genovesi sono chiamati a riscattare la secca sconfitta con il Pietra e per far ciò devono tornare a giocare sui buoni livelli espressi nella prima metà del torneo. Certo i padroni di casa possono ambire all'undicesimo sigillo stagionale, ma per far ciò devono superare un team che, nelle ultime settimane, ha dimostrato di godere ottima salute. La vittoria del Mignanego (1-0) all'andata non spaventa più di tanto il dirigente Ennio Scappatura: «Ogni partita è storia a parte. Noi siamo cresciuti rispetto all'avvio del torneo, come del resto il Mignanego. Penso che oggi assisteremo ad un confronto aperto ad ogni soluzione». I genovesi privi degli squalificati Bracco e Vernazza.

Carlin's (18)-Alassio (16). Anche se è appena virata la boa di metà campionato, non è azzardato definire quella di oggi sfida-salvezza. Per la verità la posizione di classifica suona più stonata per i matuziani, partiti per recitare un ruolo da protagonisti che per le «vespe» dalle quali, dopo il salto di categoria, era lecito non coltivare illusioni. La partita oggi (con Nicolosi ancora inibito) sarà priva degli squalificati Paonessa e Di Francesco. All'andata imposero i gialloneri per 2-1.

Arenzano (25)-Pietra (20). Partita difficile da pronosticare considerati i recenti risultati della truppa di Rossi. L'ultimo capolavoro domenica con l'imprevista vittoria contro il Mignanego. Oggi gli ospiti privi di due importanti pedine come Martinello e Gandolfo, ma non per questo rinunceranno a muovere nuovamente la classifica. All'andata fu 0-0.

Golfodianese (19)-Bragno (29). Il team di Massimo Caracciolo è favorito, ma meglio che non perda la concentrazione contro gli imperiesi, obbligati a muovere la classifica. I valbormidesi confidano ancora una volta nella forza del reparto offensivo che ha già macinato 33 gol. Per Caracciolo potrebbero pesare le assenze di Lanfranco, Baccino e Bagnasco mentre i padroni di devono rinunciare a Enrico. All'andata si imposero i valbormidesi per 3-1.

Sampierdarenese (7)-Corniglianese (20). Match dall'esito scontato con la compagine ospite che ha gli stessi punti di Pietra e Legino. All'andata 1-1.

Ventimiglia (30)-Masone (23). Sommando la classifica è uno degli incontri più importanti della giornata (andata 1-0 per i frontalieri). I padroni di casa, che non devono perdere contatto con la vetta, sono obbligati a cogliere il nono sigillo.

Via Acciaio (12)-Ligorna (14). Match-salvezza con l'andata che si chiuse 2-1 per il Ligorna. [g. o.]

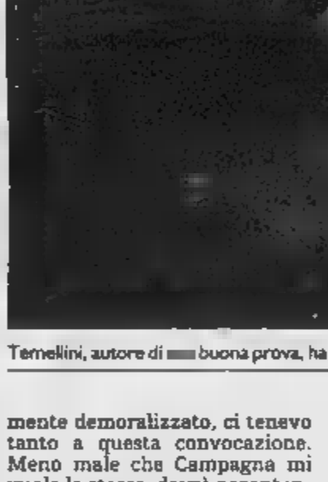
Caracciolo, allenatore del Bragno

LA DOMENICA

Serie (ore 14,30): Borgomanero-Cuneo; Bra-Derthona; Gravellona-Borgosesia; Imperia-Verbania (15); Ivrea-Sanremese; Rivoli-Val d'Aosta; Savona-Sangiustese; Valenzana-Casale; Volpiano-Sestrese. Classifica: Sangiustese p.40; Derthona 39; Valenzana 37; Savona 35; Cuneo 33; Volpiano 32; Borgomero, Casale e Ivrea 30; Sanremese 28; Verbania e Sestrese 23; Borgosesia 22; val d' Aosta 21; Gravellona 16; Bra 15; Rivoli 12; Imperia 5.

Eccellenza (14,30): Albengacisano-Grassorutese (Cisano); Angelo-Baiardo-Pontedecimo; Argentina-Busalla (15); Cairese-Focevara; Casellese-Fezzanese; Molassana-Vado; Samm-Loanesi. Classifica: Vado p.33; Focevara e Loanesi 27; Busalla ed Entella 25; Grassorutese 23; Pontedecimo e Samm 22; Casellese 21; Fezzanese e Baiardo 20; Albenga e Cairese 19; Molassana; Molassana 14; Bolzanetese 10; Argentina 5.

Promozione (14,30): Arenzano-Pietra; Carlin's-Alassio; Finale-Legino; Mignanego-Quiliano; Golfodianese-Bragno; Sampierdarenese-Corniglianese; Ventimiglia-Masone; Virtus-Ligorna. Classifica. Finale p. 35; Mignanego 34; Ventimiglia 30; Bragno 29; Arenzano 25; Quiliano 24; Masone 23; Pietra, Legino e Corniglianese 20; Golfodianese 19; Carlin's 18; Alassio 16; Ligorna 14; Via Acciao; Sampierd. 7.

Prima (14,30): Altarese-Andora; Bardineto-Bordigh.; Celle-Pontelungo; Don Bosco-Ospedaletti; Pallare-Borgio; Portovado-Carcarese; Pontedassio-Riviera (Ciccione 20,30); Varazze-Speranza. Classifica: Varazze p. 39; Riviera e Carcarese 26; Pontedassio e Pallare 25; Celle e Ospedaletti 21; Bordighera e Don Bosco 19; Borgio 17; Speranza 15; Portovado 13; Andora, Bardineto e Pontelungo 12.

Seconda A (14,30): Costacipressa-Riva; Pontevecchio-Dolcedo (Pietra); S. Ampelio-Calice; S. Bernardino-S. Biagio; S. Filippo-S. Matteo; S. Stefano-Internelia; Taggese-Borghetto. Classifica: Ceriale e S. Ampelio p.36; Internelia 28; Dolcedo 25; Costacipressa 23; S. Stefano 22; S. Filippo 21; S. Matteo e S. Biagio 20; Pontevecchio 19; Borghetto 17; Taggese 15; Riva 6; S. Bernardino 3; Calice I Gir. B: Albatross-Aurora; Calizzano-Letimbro; Cosseria-Valleggia; Millesimo-San Nazario; Murialdo-Mallare; Plodio-Piana; Rocchettese-Priamar; Spotornese-S. Cecilia; Veloce-Cengio (Zinola). Cl.: Mallare p. 39; Calizzano 36; Rocchettese 32; Veloce 30; Cosseria 29; Albatross; Cengio 25; Spotornese 23; Plodio 22; Millesimo e S. Nazario 20; Piana 15; Aurora e S. Cecilia 13; Valleggia 11; Murialdo 10; Priamar 9; Letimbro 8.

www.fiatdoblo.com

❶ PIÙ [illegible].

Spazio ai massimi livelli: 3,2 m³ per un volume di carico fra i più ampi del suo segmento, superficie interna d'appoggio di 2,2 m². Portata utile di 625 kg.

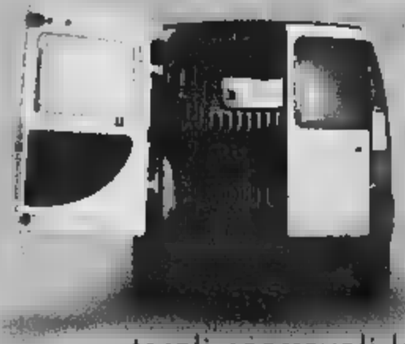

❷ [illegible]

Batte ogni record: fino a due porte laterali scorrevoli larghe 685 mm, le più ampie della categoria; altezza da terra del piano di carico di appena 535 mm; porte posteriori a due battenti asimmetrici e vano merci con protezione fiancate.

❸ PIÙ CONFORTEVOLE.

Comfort senza uguali: posizione di guida rialzata per il massimo della visibilità, leva cambio su plancia, cristalli atermici, mensola portaoggetti sotto il tetto della cabina, paratia divisoria, strumentazione analogica con trip computer digitale. In più, a richiesta, climatizzatore e autoradio.

❹ PIÙ SICURO.

Ai vertici nella categoria: barre anti-intrusione, struttura anteriore a deformabilità controllata, sistema antincendio FPS, a cui è possibile aggiungere airbag per il conducente ed il passeggero, ma anche airbag laterali ed ABS dell'ultima generazione.

VEICOLI COMMERCIALI FIAT. L'ITALIA CHE LAVORA. FIAT

Ieri manifestazioni in tutta Italia per non dimenticare l'Olocausto: i politici si danno battaglia

Giornata della Memoria, uniti e divisi

Mancino bacchetta i revisionisti, il Polo ricorda gli «altri» massacri

Francesco Grignetti
ROMA

PRIMA Giornata della memoria: si sono organizzate manifestazioni in tutte le città italiane per ricordare l'Olocausto, mobilitate le scolaresche a tavole rotonde, convegni, proiezioni; su molti campi dello sport un minuto di silenzio tra gli applausi. Ai vari appuntamenti intervenute le massime cariche dello Stato e i big della politica: Romano Prodi, Nicola Mancino, Luciano Violante, Gianfranco Fini, Walter Veltroni. Tutti concordi sul senso civile dell'iniziativa, come dice Prodi, «affinché i giovani non dimentichino le tragedie del passato e capiscano che queste tragedie possono avvenire ancora». Lapidario anche Gianfranco Fini: «Questa Giornata è sacrosanta. Nessuna forza politica può dimostrarsi insensibile».

Ma la vernice dell'unanimità c'è un guizzo di polemica. E' il revisionismo degli storici il bersaglio di Nicola Mancino, presidente del Senato: «Con il passare del tempo - dice - diventa forte la preoccupazione che sulle vicende del europeo e dell'Olocausto possa cadere il velo dell'oblio. Una preoccupazione resa più acuta dalle punte avanzate di un revisionismo che non sempre tende alla ricerca di nuove fonti o alla loro interpretazione, quanto piuttosto ad affermazioni improbabili che conducono oggettivamente all'annebbiamento».

Luciano Violante, presidente della Camera, si piace che oggi le forze politiche siano unite. Ci tiene a precisare, però, che oggi si commemora l'Olocausto, senza nulla togliere ad altri massacri, perché «l'identità civile dell'Europa occidentale oggi si è costruita nella lotta contro il nazismo e il fascismo. Così siamo liberi. Non vogliamo dimenticare le altre tragedie, segnare la nostra identità».

E' proprio la questione degli «altri» massacri e delle «altre» intolleranze che viene agitata da diversi esponenti del centrodestra. Il movimento giovanile di An, a Milano, chiede che a partire dal prossimo anno vengano ricordate tutte le vittime dei totalitarismi. Francesco Storace, il presidente della Regione Lazio, furibondo contro lo «sciacallaggio» della sinistra, ha chiesto la «riflessione silenziosa» di un minuto a un convegno di Forza Italia. Nessuna parola sull'Olocausto, quindi, un attacco sul comunismo: «E' comodo, Veltroni, dire che comunismo e libertà sono incompatibili quando la lotta dei liberi ha cancellato il comunismo».

I volti allucinati dei prigionieri del Lager di Auschwitz, in un'immagine del gennaio 1945. Nella foto a sinistra Arrigo Levi

ARRIGO LEVI

«Bisogna ragionare sul passato l'ignoranza è pericolosa»

Elena Loewenthal

«IL giorno della memoria è innanzitutto un dovere verso se e la propria coscienza, un'occasione simile a quella che gli ebrei celebrano con il digiuno del Kippur: espiazione ma anche prima introspezione». Arrigo Levi, direttore della *Stampa* e attualmente consigliere del presidente Ciampi per i rapporti con il mondo dell'informazione, traccia i confini di questa ricorrenza celebrata ufficialmente per la prima volta nel nostro Paese.

Il 27 gennaio del 1945 i russi entravano ad Auschwitz, campo di morte e futuro simbolo della Shoah - lo sterminio del popolo ebraico ad opera dei nazisti. La parabola geografica di Levi, nato a Modena e vissuto fra Buenos Aires, Londra, Roma e tanti altri luoghi, racconta di un'esperienza personale in cui la disperazione si coniuga con la libertà di spirito. «L'umanità tutta deve sentirsi, in questo giorno della memoria, obbligata a una sorta di digiuno morale e colpita da un'offesa che riguarda chi ha compiuto il male non meno di chi l'ha subito. Qualche tempo fa ebbi a scrivere "Siamo tutti tedeschi", perché il dovere di ricordare ciò che è accaduto vale innanzitutto per se stessi: ognuno di noi è parte di quel genere intaccato dalla colpa di Auschwitz. In questo senso il giorno della memoria appartiene a tutti, prima ancora e più che agli ebrei. La formula "ricordare perché non accada più" è troppo semplice, quasi . Io credo che si debba piuttosto ragionare sul passato, arrovellarsi immaginando ciò che è stato fare in modo che la celebrazione si trasformi in un deposito della scienza».

Ragionare su questa storia significa anche misurare l'ambigua distanza che da essa ci separa. Vicina nel tempo appena un pugno di decenni, la civile Europa dove si consumò lo sterminio di milioni di persone colpevoli soltanto di esistere pare anche infinitamente lontana. «E' una realtà, quella di Auschwitz - prosegue Arrigo Levi - che lascia completamente muti. La sensazione è di non riuscire a capire, di non afferrare quegli anni e quel paesaggio. La Shoah è resta incomunicabile. questa certezza si nutrì la vita dei sopravvissuti dal giorno della liberazione in poi. I più hanno taciuto per decenni, tormentati da un incubo comune che affollava notti e giorni: quello di non creduti. Primo Levi lo covò quand'era ancora in Auschwitz, quell'incubo, e contro di esso lottò all'ultimo giorno, sino a quella mattina in cui precipitò dalla tromba delle scale. La paura di non essere creduti è lo specchio di tragedia inenarrabile perché la Shoah è in qualche modo incomunicabile. Il silenzio dei sopravvissuti non fu secondo me un atto di rimozione del proprio passato, piuttosto la conseguenza della misura indescrivibile che essi avevano visto. In questo senso, oltre alla riflessione che induce, il giorno della memoria svolge ruolo essenziale di "divulgazione" storica attraverso la vasta gamma di iniziative che l'ha accompagnato - libri, dibattiti, trasmissioni televisive -, perché - conclude Levi - l'ignoranza è pericolosa almeno quanto l'indifferenza».

Un buco nell'anima, la vita salvata da una menzogna

«UN buco nell'anima», chiama così il suo passato la storia della sua famiglia. I nonni materni e due zii li portati via la retata nel ghetto di Roma il ottobre 1943, destinazione Auschwitz. Lei aveva un anno e poco più. Oggi vuole che la sua storia porti il e cognome che porta sulla carta di identità, senza maschere né occultamenti: la peggiore maledizione che si possa scagliare in ebraico è «sia cancellato il suo nome», dunque ogni ha una storia e bisogna declinare anche quello.

Stefania Grosz ha un passato professionale nel mondo della moda un presente studentessa universitaria d'archeologia ebraico biblico. Sua madre era un'ebrea del ghetto di Roma, il padre veniva da *shtetl* (un villaggio ebraico) dell'Ungheria, arrivò in Italia per studiare medicina. Durante le leggi razziali e le persecuzioni li salvò un tratto scolorina che cancellò il loro nome dalle liste degli ebrei, grazie all'intercessione di un gerarca, paziente di quel medico, ebreo, ma così bravo che sarebbe stato un peccato rinunciarvi. «Saldata in noi fu la convinzione che la menzogna salva la vita, che non identità è garanzia di sopravvivenza», racconta Stefania.

Dopo la guerra crocifisso campeggia in casa, malgrado ogni tanto il padre s'apparti con un libro a pregare in una strana lingua. Lei solo vagamente di avere un passato di ebrea: tutto è rimosso per conformismo, per una paura che stagna decenni a dopo la guerra. Tutto scava il buco nell'anima, traccia un'esistenza travagliata, con un figlio smarritosi dentro male di vivere che annienta tanti giovani d'oggi. «La redenzione viene soltanto attraverso la pevolezza della propria identità, abbracciando il dolore, riconoscendo anche quello oltre alla memoria che i miei genitori mi hanno negato», racconta Stefania mentre risale la china verso la conquista di se stessa, per lei e per suo figlio. [e. l.]

Nuova Saab 9-3 TiD 125 CV. L'anticonformista.
Stile e prestazioni non hanno più lo stesso prezzo.

Saab 9-3 TiD 125 CV.	
Allestimento Comfort-Style:	
Climatizzatore automatico	L.
Audio system radio / lettore CD	L. 1.630.000
Volante in pelle e pomello del cambio in pelle	L. 320.000
L. 1.350.000 invece L. 2.600.000	

Saab 9-3 TiD SE 125 CV.	
Allestimento Sport-Style:	
Cerchi in lega da 17" a 6 razze	L. 1.100.000
Sedili in pelle	L. 2.950.000
Plancia e pomello leva cambio in fibra di carbonio	L. 945.000
L. 2.750.000 invece L. 4.995.000	

Motore Turbo Diesel 16 valvole 2.2 litri - Euro 3 - 125 CV/92 kW - coppia 280 Nm a 1500 giri/min. - da 60 a 100 Km/h in 8,1 sec. in IV - consumo medio 6,2 litri/100 Km - capacità di carico da station wagon: 1300 litri con sedili ribassati - sicurezza di serie: poggiatesta attivi SAHR, quattro airbag. www.saab.com; Saab Direct: 800-997711 (chiamata gratuita).

A lire 443.538 al mese. Prezzo chiavi in mano Saab 9-3 2.2 TiD 125 CV 3 porte L. 47.950.000, IVA compresa (I.P.T. esclusa). Anticipo 40%, 35 canoni mensili da L. 443.538, IVA esclusa e residuo finale 30% (T.A.N. 6,50%). Spese istruttoria L. 350.000. Salvo approvazione della società finanziaria, è un'offerta valida fino al 15/02/01. In alternativa finanziamenti personalizzati: T.A.N. 4,30%, T.A.E.G. 5,09%.

Concessionaria Class per le provincie di Novara, Verbania, Vercelli, Biella
Strada Statale del Sempione, Km. 6 - Cameri - Tel. 0321/621323 - 621373 - Fax 0321/621061

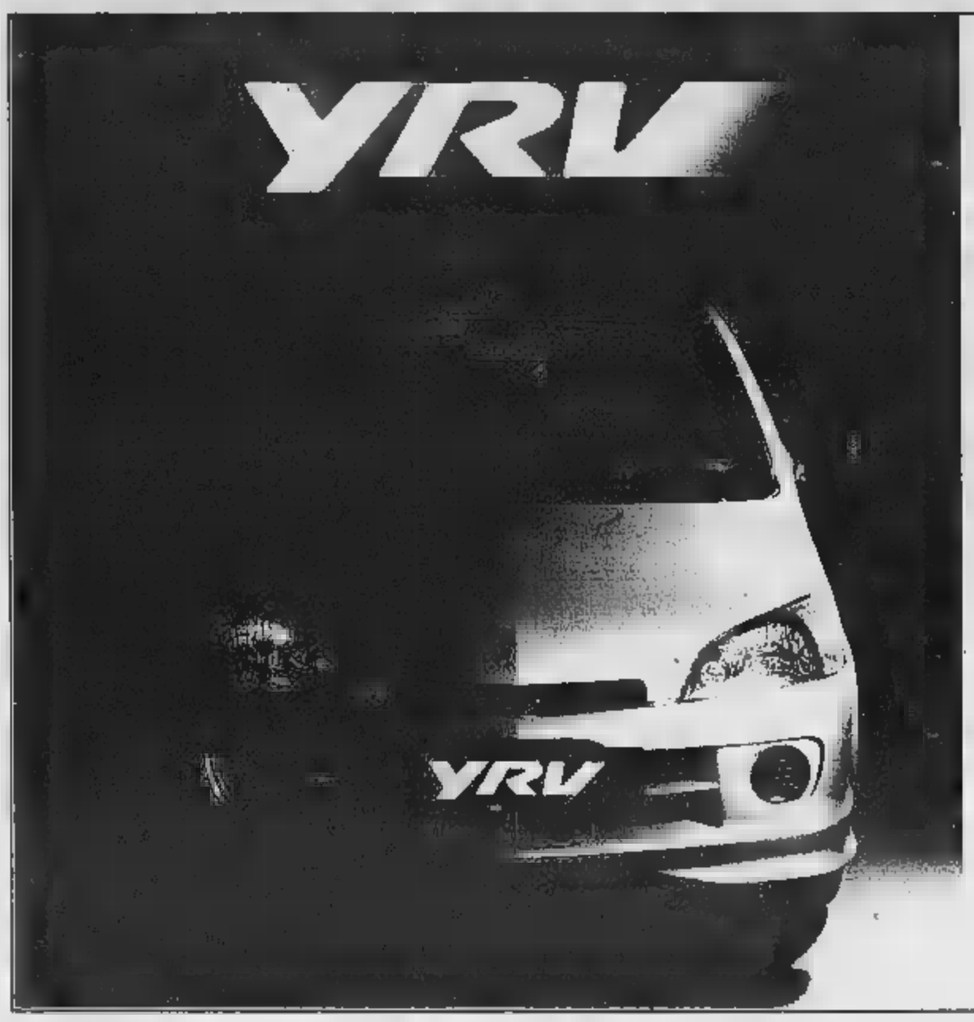

Daihatsu YRV Sporty Compact Wagon.

Sportiva di natura.

DAIHATSU

CONCESSIONARIA PER NOVARA E VERBANIA

CLASS CAR

Vendita: CAMERI - S.S. 32 del Sempione Km 6 - Tel. 0321.621323 - 621373 Fax 0321.621061
Assistenza Tecnica: NOVARA - Via Gibellini, 40 - Tel. 0321.622043 Fax 0321.621781

RIVENDITORE AUTORIZZATO
verbano off road s. a. s.
Via 42 Martiri, 13/A FERIOLO - BAVENO (VB) Tel. 0323.28327 - Fax 0323.28555

Fingerma finanzia la vostra Audi.

Audi

Sospensioni Multilink
per viaggiare più morbidamente.

Nuova Audi A4.
Completamente unica.

All'avanguardia della tecnica. www.audi-italia.com

Vi aspettiamo per la presentazione

Sabato 27 e Domenica 28 gennaio da:

AutoArona

ARONA (NO) • Via Monte Bianco, 5
Esposizione - Vendita: (0322) 24 20 89 - Fax 4 82 37
Assistenza: (0322) 24 12 22 - Fax 4 49 05
Ricambi: (0322) 4 82 90 - Fax 4 49 05

RIVENDITORI AUTORIZZATI

AUTOCALVI s.n.c.
Omegna (VB) • Via Tre Cascine, 1/A
(0323) 86 36 80 - 86 22 54

AUTO VCO s.r.l.
Esposizione - Vendita - Assistenza - Ricambi:
Trontano (VB) • Via Leonardo da Vinci, 28/A
(0324) 24 39 28 - Fax 24 39 38

CARROZZERIE AUTORIZZATE

CARROZZERIA ZOPPIS GIORGIO
Gravellona Toce (VB) • S.S. Sempione
(0323) 84 61 41

selecar

NOVARA • Via E. Mattei, 50
Esposizione - Vendita: (0321) 41 33 500
Assistenza: (0321) 41 33 600
Ricambi: (0321) 41 33 700

RIVENDITORI AUTORIZZATI

DALLONI s.r.l.
Galliate (NO) • Via Ticino, 121
(0321) 80 79 62

CARROZZERIE AUTORIZZATE

CARROZZERIA RUZZA & DUÒ s.n.c.
S. Pietro Mosezzo (NO) • V.le dell'Industria, 51
(0321) 46 86 93

CARROZZERIA TRECATESE di VILARDO ANTONIO
Trecate (NO) • Via Nova, 92 - S.S. 11 (Km. 108)
(0321) 7 48 25 - 73 02 59

Audi

mobilificio

TERRANEO & CASTELLUCCIO

C.so XXIII MARZO, 228/289 (ZONA BICOCCA)

Tel. 0321.402238

NOVARA

Ultimissimi giorni 0%

FINANZIAMENTI 36 MESI

A TASSO ZERO

APERTO LA DOMENICA

LA STAMPA

CASA

SUPPLEMENTO AL NUMERO ODIERNO

INFORMAZIONE PROMOZIONALE

Prezzi tendenze novità occasioni da non perdere a Novara sui Laghi e nelle Valli dell'Ossola

Mobili per l'arredamento

Mobili, complementi, oggetti e finiture: il meglio della produzione italiana per l'arredamento

LUCIANO MARTELLI

Per tradizione ci rinnoviamo

GALLIATE - Piazza San Giuseppe - Tel. 0321-863363 BORGOMANERO - Via SS. Trinità - Tel. 0322-836036

È iniziata l'operazione PromoCard

Richiedi la PromoCard
e le modalità di partecipazione
presso i nostri punti vendita.

CAD
BELLEZZA IGIENE
i negozi dell'igiene persona,
della profumeria e del detersivo.

Vi Aspettiamo nei punti vendita:

GALLIATE (NO) - via Cavour, 24
NOVARA - via G. Gnifetti, 54/b
(Accanto al VIPIANA)

S'inverte la tendenza del mercato con indicazioni per capoluogo e provincia

Prezzi, riprende la corsa agli aumenti

Terminata la stagnazione, in testa l'hinterland

DOPO un periodo in cui le quotazioni immobiliari ■ Novara hanno segnato il passo, negli ultimi mesi dell'anno scorso ha iniziato ad ■■■ registrata ■■■ inversione di tendenza, con lievi ritocchi all'insù.

Nei paesi dell'hinterland, da Trecate ■ Cerano ■ Cameri, complice anche l'aumento di popolazione, l'incremento delle quotazioni degli edifici ha subito un aumento ancora più accentuato.

«Questo potrebbe essere l'anno della svolta anche per Novara», dicono gli operatori immobiliari ■ si sta già notando un aumento delle richieste da parte di chi intende acquistare».

Per quanto riguarda le quota■■■ c'è ormai un documento ufficiale in materia, costituito dall'Osservatorio Immobiliare della Fiaip, la federazione italia■■ degli agenti immobiliari, che a scadenza fissa pubblica il borsino immobiliare dei capoluoghi di provincia italiani.

L'ultima rilevazione fornisce questi dati su Novara città: per le case nuove o ristrutturate con un'età sino a cinque anni, il prezzo al metro quadrato in zona centrale va dai tre milioni ■ 100 mila lire sino ai quattro milioni ■ 200 mila lire; nelle ■■■ semicentrali il prezzo oscilla dai due milioni e 400 mila lire al metro quadrato ai ■■ milioni e 200 mila; in periferia la quotazione va dal milione ed 800 mila ai due milioni e 300 mila.

Per i fabbricati con un'età compresa tra i sei ed i 40 anni, si va dal milione e 700 mila ai due milioni ■ 900 per il centro; dal milione e 100 ai due milioni ■ 300 per le aree semicentrali, mentre in periferia i prezzi scendono ad 800 mila ■■■ ad un milione e 700 al metro quadrato. Quanto poi alle case d'epoca in buone condizioni, al centro si paga dai due milioni ai due milioni ■ ■00 mila; nelle zone semicentrali il prezzo va ■■ un milione e 600 mila a due milioni di lire al metro quadrato.

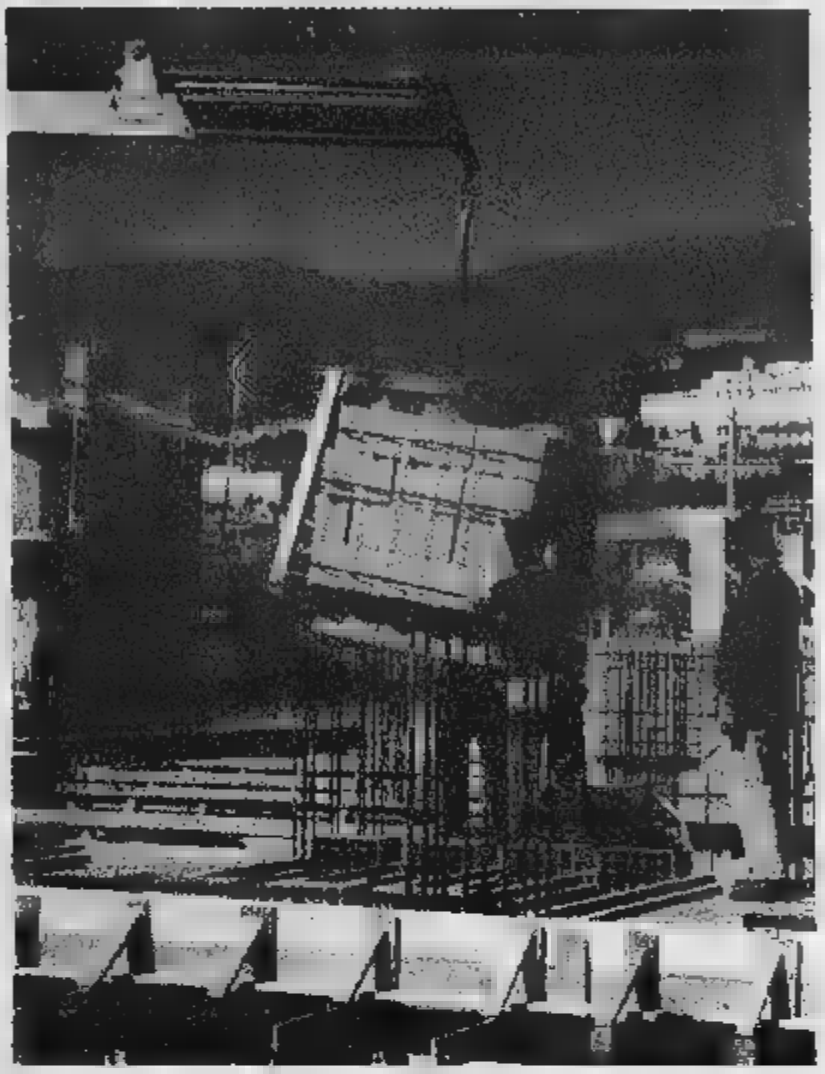

In centro città il prezzo per le abitazioni ■■■ varia dai tre milioni e 100 ai quattro milioni e 200 mila al ■■■■ quadrato

CERAMICHE

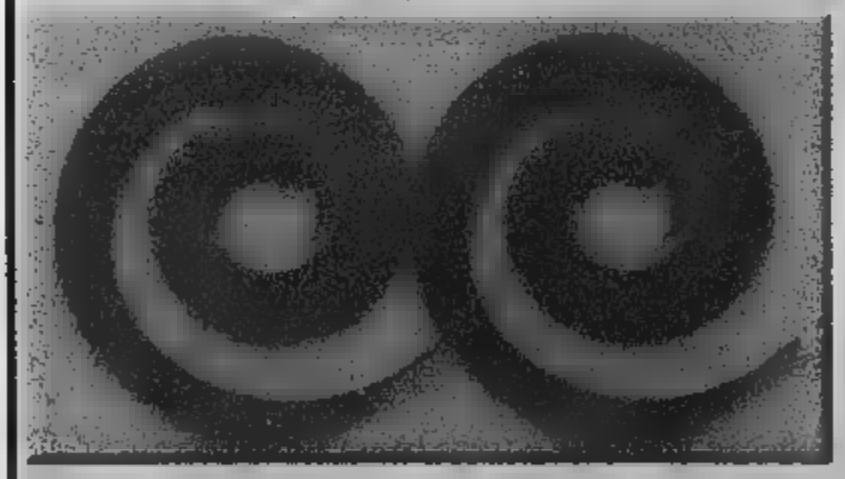

CALIO' S.r.l.

Pavimenti, rivestimenti, cotto fiorentino, ■■■■ ■■■■, *arredo bagno, parquet e* ■■■■■■■■■■

POSA IN OPERA SPECIALIZZATA

RIVENDITORE AUTO■■■■ATO

■■■■ GIANNI VERSACE ■■ ■■■■ TRUSSARDI NOMB

SHOW ROOM

Sh■■ ■■■■ ■■■■■■ ■■ ■ ■■■■■■■■, 2 - ■■■■■■■■■ (NO)

Tel■■■■■■■■■ - Fax 0■■■■■■■■

Centro Restauro Mobili

Antichità - Restauri
Arredamenti su Misura

ESPOSIZIONE e LABORATORIO

NOVARA - C.so XXIII Marzo, 60 - Tel. 0321.32357

Nel Novarese e nel Vco decolla con proposte esclusive la formula «Bed & Breakfast»

Ospitalità «all'inglese» fra laghi e Val d'Ossola

VILLA Cordelia domina il lago Maggiore dalla punta della Castagnola a Pallanza. Immersa in un parco secolare che i trova tra i giardini ■ Villa Taranto, con il suo fascino patrizio conquistò ospiti illustri, fra cui Giosuè Carducci e Gabriele D'Annunzio. ■ proprio ■ Vate si deve il bozzetto per la balaustra che ■■■ ■ primo piano, realizzata durante la ristrutturazione degli Anni Trenta. Mai e poi mai penseresti di poter soggiornare in una dimora così ricca di storia. E invece è possibile.

La proprietaria di Villa Cordelia, Remigia Basso Bert, aderisce infatti al circuito piemontese del «Bed & Breakfast», che dall'anno scorso arricchisce l'offerta turistica nelle province di Asti, Novara ■ Verbano Cusio Ossola. E' fra le numerose donne di queste ■■■ che, con il progetto comunitario finanziato da Fondo Sociale Europeo, Ministero del Lavoro e Dipartimento delle Pari Opportunità, hanno raccolto la sfida imprenditoriale di creare gli «hotel a casa», secondo la collaudata formula «letto & colazione».

Tra i laghi d'Orta, Maggiore e le montagne dell'Ossola, spendendo tra ■ 70 e le 130 mila lire ■ persona, in periodi prestabiliti e diversi ■ seconda della disponibilità offerta, ■ può soggiornare in alloggi esclusivi, dalla villa d'epoca alla caratteristica casa walser dell'alta val Formazza. Un'ospitalità «all'inglese» che come valore aggiunto mette però in campo risorse inimitabili: paesaggi da fiaba, calore mediterraneo, storia ■ cultura. Si possono trovare a Casa Mosini ■ Premeno (0323/587213); Casa Gubetta a Craveggia in Valle Vigezzo (0324/98172); «Erbaluna» ad Oggebbio (0323/80851); «Gelsomi-■■■ a Rovegro (0323/468291); «Il Glicine» ■ Vanzone (0324/89217); «La Beola» a Beura Cardezza (0324/86842); «La Gattarosa» ad Arizzano (0323/551531); «La Tavernetta» a Gignese (0323/20473); «le Coccinelle» a Bèe (0323/56142); Villa Lucciola a Stresa (0323/31266); Viva Camberto a Falmenta (0323/77347), Zum Steg a Formazza (0324/63080) ■ appunto a Villa Cordelia ■ Pallanza (0323/557919). Nel Novarese le proposte arrivano de «B & B» di Ameno (0338/3703226), «Il Girasole»(0331/971529) e «La Camelia» (0331/972781) ■ Castelletto Ticino ; «B & ■ del Sesia» ■ Carpignano Sesia (0321/824129); Casa Franca ■ Miasino (0323/80364) e Cascina Motto a Divignano (0321/995350).

Fioritura di azalee nel parco di Villa Cordelia, dimora storica sulla punta della Castagnola a Pallanza dove soggiornarono illustri personalità da Carducci a D'Annunzio Villa Cordelia figura tra le case del Vco aderenti al Bed & Breakfast

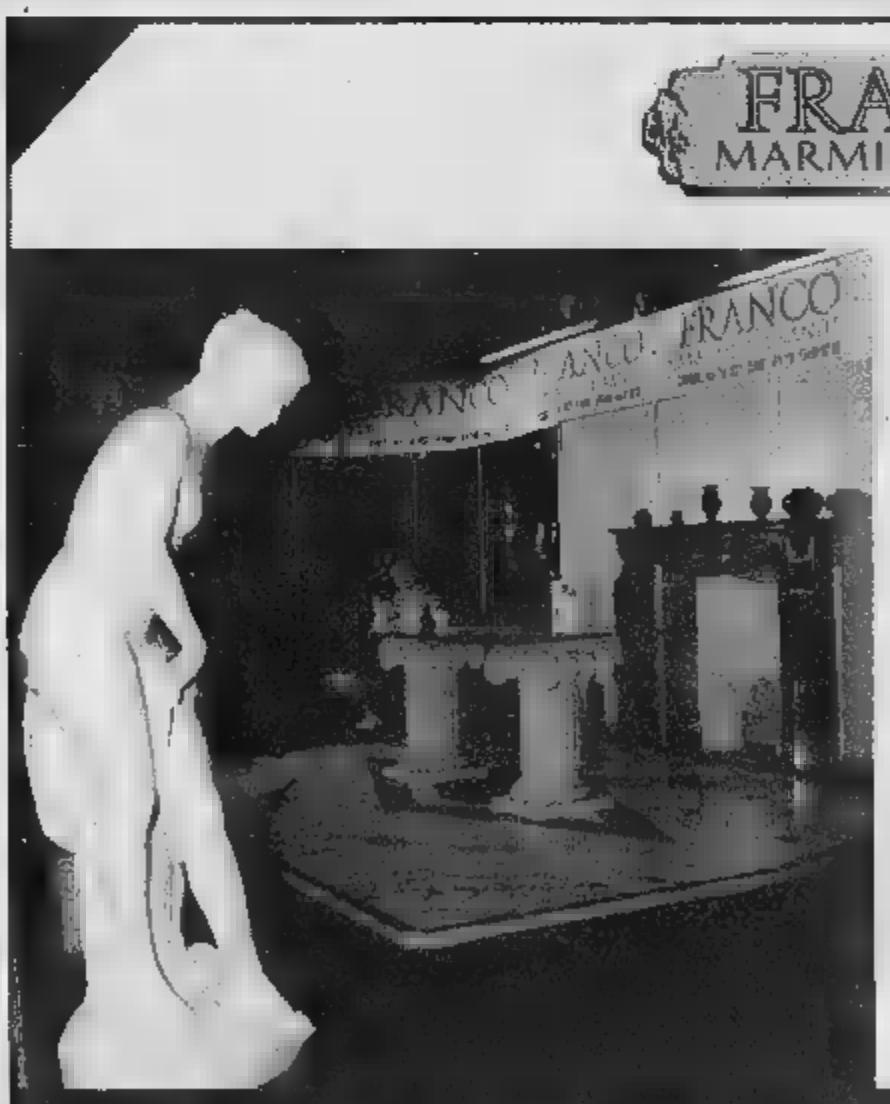

A volte
l'immagine del
benessere
assume
forme diverse

Caldaie a gas Sile serie SUPERAPIDA e TURBINOX

Le nuove forme del benessere

SUPERAPIDA

Caldaia murale a gas con produzione istantanea di acqua calda sanitaria.

Grande rapidità di erogazione dell'acqua calda sanitaria a temperatura costante.

Lunga durata ed affidabilità grazie all'innovativo *funzione anti-calcare* brevettato.

Dimensioni ridottissime: solo 25 cm di profondità.

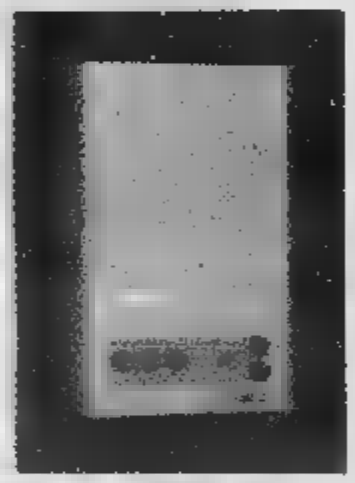

SUPERAPIDA è disponibile in due modelli di potenza diversa, 24 e 31 kW, nelle versioni per *interno* e per esterno per incontrare tutte le esigenze di installazione.

TURBINOX

Caldaia murale a gas con [illegible] al [illegible]

[illegible] ad [illegible] la sicurezza [illegible] per gli [illegible] del benessere.

grande [illegible] alla corrosione,

totale igienicità dell'acqua di consumo

elevato scambio termico per una produzione di acqua calda sanitaria a temperatura costante abbondante e continua.

TURBINOX è disponibile in due modelli di potenza diversa, 22 e 28 kW.

SILE, 55 anni di storia da protagonista nel mercato termoidraulico italiano

www.sile.it

SILE

CALDAIE
UN FIUME D'ACQUA CALDA

[illegible] NOLERE COSTRUZIONI [illegible] produce in Italia caldaie a gas a basamento, caldaie in acciaio fino a 4240 kW, generatori di vapore ed acqua surriscaldata, [illegible] per il [illegible] dell'acqua, bollitori in [illegible] inox e [illegible], [illegible] scambi, espansori verticali.

Omologazione CE su tutta la gamma
Azienda certificata ISO 9002

[illegible] IMPIANTI

[illegible] IMPIANTI ELETTRICI

TERMOSANITARI

AUTOMAZIONE INDUSTRIALE

AURELIA
Impianti

Corso Risorgimento, 180 - NOVARA
Tel. 0321/622165 - www.aureliagroup.com

Consigli e raccomandazioni per quanti sognano il rustico

Restauri country o in quota

Vecchie baite e dimore ringiovaniscono

DAL Parco del Ticino alla Bassa fra le risaie, dalle colline del Vergante su fino al Mottarone e poi in Ossola: vecchie case, baite ■ casali diventano dimore ospitali, calde, ideali per abitarci oppure per le vacanze. Pochi e fortunati sono ormai colpro che ancora trovano qualche immobile in vendita (che sia a prezzi ■ bili senza «ipotecare» le tre generazioni successive, s'intende). Eppure con pazienza e fortuna si può tentare l'avventura, impegnativa ed affasciante, ■ ristrutturare mura e tetti che il tempo ha segnato ma parimenti ha arricchito di suggestione. Qualche consiglio, da «cucire» alla materia ■ ai volumi. Preziosi, proprio per vivere all'insegna del relax e lasciando scandi- ■ la giornata dai ritmi della natura, sono gli spazi-giorno che dovranno, quando si può, essere il più «liberi» ■ aperti possibile. ■ infatti lo stile country o montano ■ marcato sugli esterni, è preferibile non caricare l'interno: fondamentale sarà l'abbinamento degli arredi. Il fascino antico sarà conservato grazie al lavoro di recupero di elementi originari: ferri battuti, tetto ricostruito con impostazione tradizionale, mattoni ■ vista e cordoli in pietra locale, serramenti realizzati sulla base

di vecchi disegni. Pochi ■ inconfondibili segni del passato, e pochi pezzi moderni: un gioco di equilibri che salverà dall'effetto ■ di Heidi» e dalla ridondanza. Il recupero delle strutture murarie e del tetto è il passaggio fondamentale e la condizione per garantirsi il minor numero di problemi nel tempo. Se le mura ■ a rischio di crolli o particolarmente deteriorate, si rinforzano ■ parti in acciaio, si deumidificano con trattamenti chimici e si rifiniscono con intonaci «idrofughi» ■ prova di umido ■ muffe. Per dare stabilità al tetto, ■ realizzato con travi ■ legno, si possono utilizzare tiranti in ferro, da posizionarsi in corrispondenza degli elementi portanti: questo sistema riprende una tecnica costruttiva tradizionale ■ consente di sorreggere il peso della copertura.

Rispetto a quello in legno, il tirante in ferro ha anche ■ vantaggio di regolare la capacità ■ tensione ■ seconda dei casi mediante vitoni di fissaggio, inoltre risulta ■ voluminо- ■ o visivamente «pesante».

Se lo stile country o ■ è marcato sugli esterni, e merita di essere conservato nonché valorizzato, è consigliabile ■ «caricare» l'interno: fondamentale sarà l'abbinamento degli arredi fra antico e moderno

Vendita - Installazione - Manutenzione - Assistenza

M.G.M
Ascensori
snc

Sistema Qualità Certificato secondo Allegato XIV - Direttiva 95/16/CE
Norma di riferimento: UNI EN ISO 9002

Via Edmondo De Amicis, 3 - Cameri 28062 (NO)
Tel. 0321-616963 - Fax 0321-616964

info@mgmascensori.it - www.mgmascensori.it

Sono tra le richieste più diffuse anche nel Cusio. Soluzioni e prezzi per tutte le tasche

Una baita da ristrutturare o un vero e proprio chalet con tutti i comfort. Le case di vacanza in montagna rientrano tra i sogni più frequenti di chi vuole fuggire dalla città e cerca un po' di tranquillità. Molto richiesti anche gli appartamenti sulle sponde del lago

Alla ricerca della baita e di ville con vista lago

PER tutti i gusti e per le tasche. Dal lago alla montagna nel Cusio c'è la possibilità di fare dei buoni investimenti. Purchè si abbia voglia, non fretta, di cercare un'immobile magari da ristrutturare. I costi? «Abbordabili - sostiene Fabrizio Erba, professionista di Armeno - i prezzi chiaramente li il mercato sino qualche anno fa si trovavano facilmente vecchi casolari ed alpeggi a prezzi risibili. Ed anche i costi di ristrutturazione variano a seconda delle località in cui si trovano gli edifici le rifiniture richieste».

Nei centri abitati, quali Armeno, Sovazza Coiromonte, si possono acquistare appartamenti o rustici da sistemare a prezzi che variano dalle 500 mila lire al milione al metro quadrato. Nella zona tra Armeno e la valle di Pescone in vendita tre casolari, uno già abitabile e due da ristrutturare, con 72 mila metri il terreno, a meno di mezzo miliardo complessivi. Ad Orta, vista lago, si trova nulla a meno di cinque milioni al metro quadrato. Incidono sui costi di ristrutturazione, il rispetto di vincoli architettonici ed urbanistici visto che Orta è praticamente un museo. «Eppure si trova poco e quel poco è caro - dice Roberto Pellegrino di Ortalloggi - la vista lago quasi impossibile da trovare.

Ad Orta si possono acquistare gli appartamenti Villa Natta. I costi vanno dagli 800 milioni per un appartamento di 130 metri quadrati, sino al miliardo 700 milioni per un appartamento di 260 metri quadrati. Sono appartamenti signorili, darsena, garage sotterranei e lago».

Si può spendere molto di meno nella media collina cusiana dove si possono acquistare case con annessi vasti appezzamenti di terreno a prezzi decisamente buoni.

A Crabbia una villetta giardino e panorama sul lago d'Orta costa di trecento milioni. Ed costano le abitazioni ad Omegna: appartamenti rimessi a nuovo in zona centrale arrivano a costare sui centocinquanta milioni.

INOX Design

La nostra recinzione sarà il miglior biglietto da visita la vostra casa..

produce recinzioni, cancelli e balconi per civile industriale, che pubblico, realizzate in acciaio Inox 304 e in svariate composizioni, per ire le esigenze di robustezza, costo ed i proposti potrete trovare quello più a voi. Il nostro personale sarà in grado di realizzare per voi i suggerimenti e le fantasie della vostra immaginazione.

I NOSTRI PUNTI VENDITA DIRETTA.

GRAVELLONA TOCE (VB) - Corso Roma 5
Tel/Fax

- Corso Sempione 70
Tel. 0322/841184

E-mail: inoxdesignsrl@tiscalinet.it
www.inox-design.it

La nuova finanziaria ha confermato le agevolazioni

Conviene ristrutturare Lo «sconto» è del 36%

DETRAZIONE. E' la parola d'ordine che accompagna ormai dalla legge finanziaria del '98 le ristrutturazioni edilizie. I contribuenti hanno la possibilità di detrarre dall'Irpef, l'imposta sul reddito delle persone fisiche, il 36% delle spese sostenute nel 2000 (stessa cosa per il 2001) per mettere a posto case di abitazione e parti comuni di edifici residenziali. Il tetto massimo del beneficio è di 150 milioni per anno d'imposta e per ogni immobile sul quale si interviene da suddividere in cinque o dieci anni. Dunque per ogni edificio l'importo massimo detraibile è di 54 milioni.

E non è solo il proprietario ad avere diritto all'agevolazione. Nell'elenco, ad esempio, ci sono anche l'usufruttuario e l'inquilino.

Quest'anno tra gli interventi ammessi allo «sconto» sono compresi gli ascensori e i montacarichi ed ogni strumento che consenta ai portatori di handicap di superare gli ostacoli architettonici. Altra novità: rientrano anche i lavori eseguiti per prevenire il rischio del compimento di atti illeciti da parte di terzi (via libera dunque a sistemi di allarme, porte blindati, cancelli) e opere per evitare infortuni domestici.

Per il resto sono confermate le detrazioni per interventi di manutenzione ordinaria solo quando riguardano parti comuni di edifici, manutenzione straordinaria, restauro e risanamento conservativo, ristrutturazione edilizia. L'elenco inoltre comprende la costruzione di autorimesse o posti auto pertinenziali anche di proprietà comune, l'eliminazione di barriere architettoniche, la cablatura di edifici, il contenimento dell'inquinamento acustico e azioni per il risparmio energetico e la messa in sicurezza con misure antisismiche.

Per ogni informazione sono attivi i numeri verde 848.800.444 e 848.800.333 del Ministero Finanze e sito Internet con schede e approfondimenti è www.finanze.it). Per ottenere la detrazione bisogna seguire un iter preciso. Gli Uffici delle imposte sono a disposizione per aiutare il cittadino a non perdersi nei vicoli bui della burocrazia.

Le detrazioni per le ristrutturazioni edilizie riguardano moltissimi interventi L'elenco dettagliato e i chiarimenti sui casi dubbi sono contenuti nelle circolari applicative che si possono consultare su Internet al sito www.finanze.it

PUNTO VENDITA DIRETTO

Barazzoni dal 1903

Qualità e design al servizio della tua tavola

Allo spaccio Barazzoni la clientela ha la possibilità di scegliere tra un vasto assortimento di pentole, dalle forme eleganti ed innovative a quelle classiche ed intramontabili, realizzate con una precisione che é il risultato di anni di consolidata esperienza.
Spaghettieri, pentole a pressione, posaterie, padelle ed articoli antiaderenti, complementi per la tavola e la cucina sono alcune delle ottime idee regalo che potete trovare nei suoi 200 metri quadrati di esposizione, oltre ad essere indispensabili accessori per gli amanti della buona cucina. Da non perdere le speciali offerte promozionali, praticate nel corso dell'anno su articoli di seconda scelta, batterie, spaghettieri e pentole a pressione.

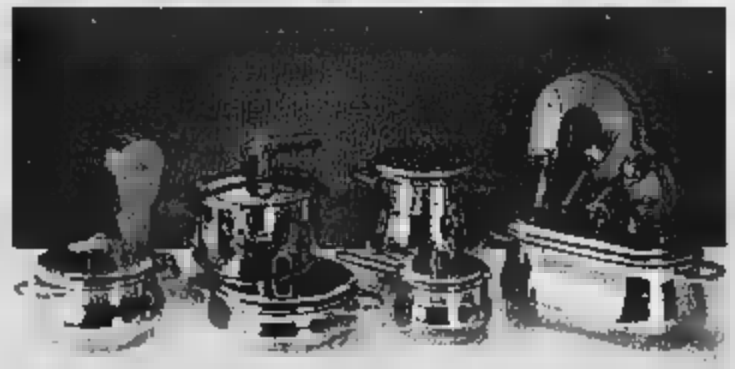

Speciale Saldi
a partire dal 20/01/01

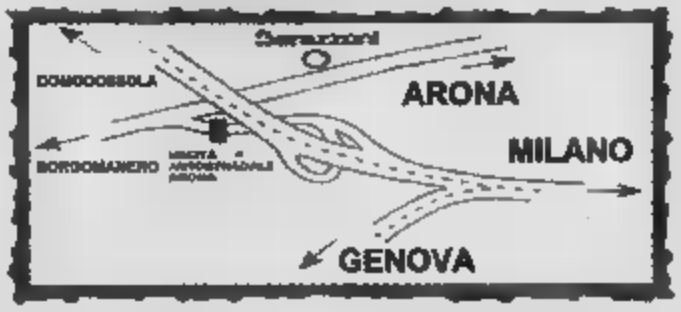

Lo Spaccio Barazzoni è situato ad Oleggio Castello sulla strada Arona e Borgomanero ed é facilmente raggiungibile in autostrada (uscita autostrada A26 - casello Arona, direzione Arona).

Apertura dal lunedì al sabato
09:00 alle
15:30 alle 19:30

Dall'11 al 14 ottobre 2001
la domenica pomeriggio
dalle 19:00.

OLEGGIO CASTELLO (NO) - Via per Borgomanero, 2 - Tel. 0322.538531

leader nel riscaldamento

JOLLY-MEC
CAMINETTI S.P.A.

UNIVERSALJOLLY

GLI SCAMBIATORI DA INSERIMENTO

AD ARIA UMIDIFICATA A COMBUSTIONE
CONTROLLATA E PROLUNGATA .
41 MODELLI PER SODDISFARE OGNI ESIGENZA

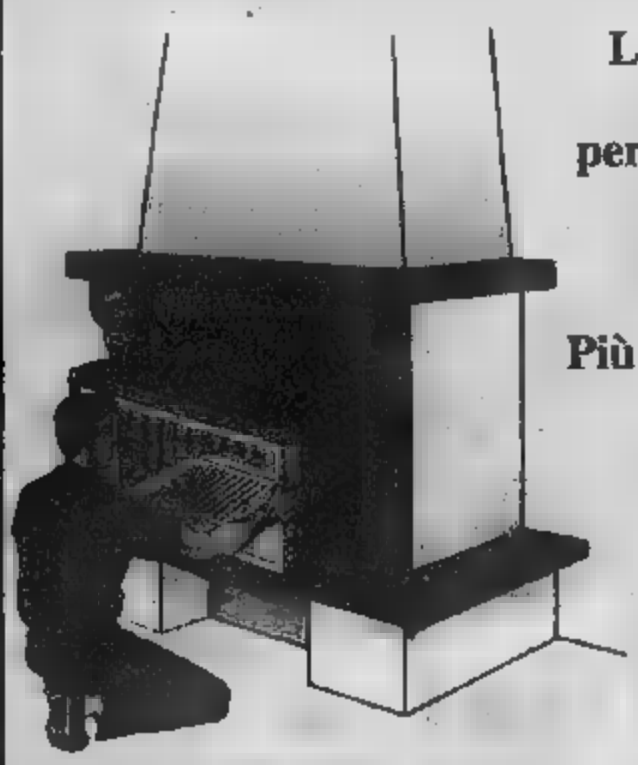

La giusta soluzione

per rendere efficiente

il camino esistente

Più calore, più pulizia

e più sicurezza

con minimo

[illegible] di legna.

SCAMBIATORE TERMOJOLLY 3100 COMBINATO

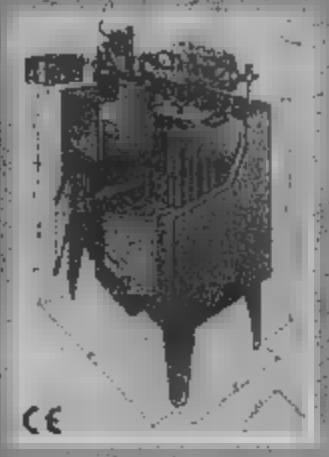

Caminetto scambiatore di calore ad acqua per riscaldamento e produzione di acqua sanitaria, funzionante a gas e a legna

SCAMBIATORE TERMOJOLLY 2100

Caminetti scambiatori di calore ad acqua funzionanti solo a legna con o senza produzione di acqua sanitaria

SCAMBIATORE AERJOLLY

Caminetti scambiatori di calore aerjolly ad ARIA UMIDIFICATA funzionanti solo a legna o solo a gas

SCAMBIATORE AERJOLLY COMBINATO

Caminetti scambiatori di calore aerjolly combinato ad ARIA UMIDIFICATA funzionante a legna e a gas

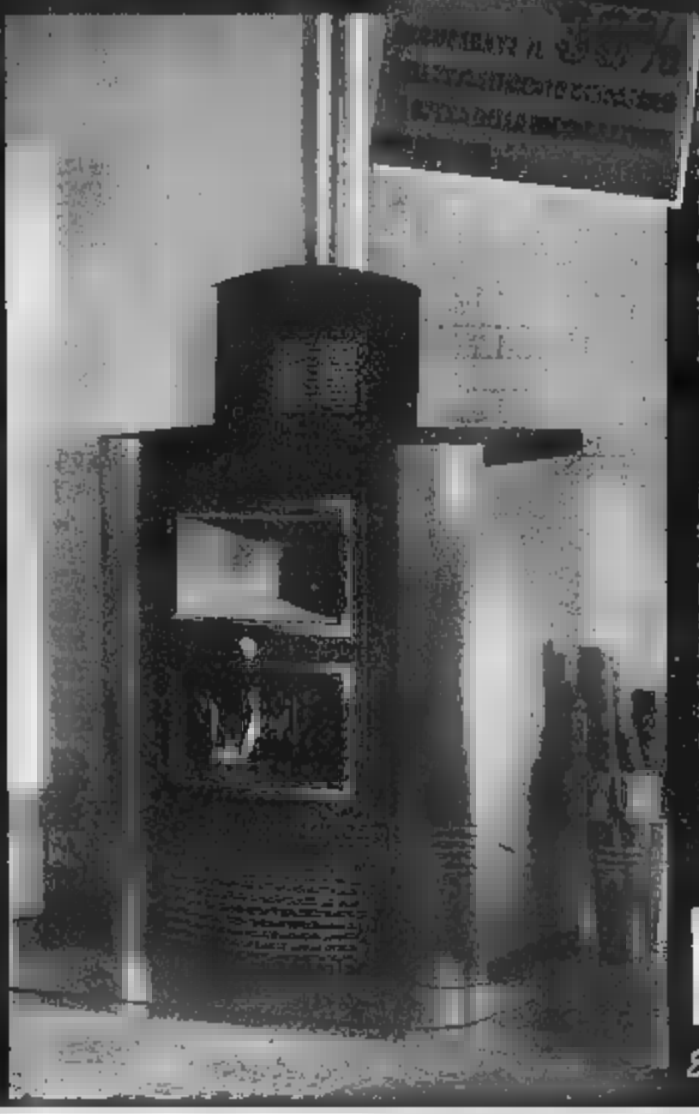

CAMINO, CALDAIA E STUFA di Jolly-Mec che riunisce i vantaggi di una caldaia, il fascino di un caminetto e il calore di una vera stufa, è disponibile in una vasta gamma di rivestimenti e finiture, per adattarsi a qualsiasi ambiente.

IN UN'UNICA GRANDE IDEA

inoltre, CALDEA si può scegliere con circuito a vaso aperto o chiuso, con o senza produzione di acqua calda sanitaria, con o senza forno in terracotta: così, oltre all'estetica potete personalizzare anche la funzionalità

A PARTIRE DA
£. 5.900.000*
*Euro 3048 Più iva cilecca

leader nel riscaldamento
JOLLY-MEC
CAMINETTI S.P.A.

Evviva il Risparmio Energetico

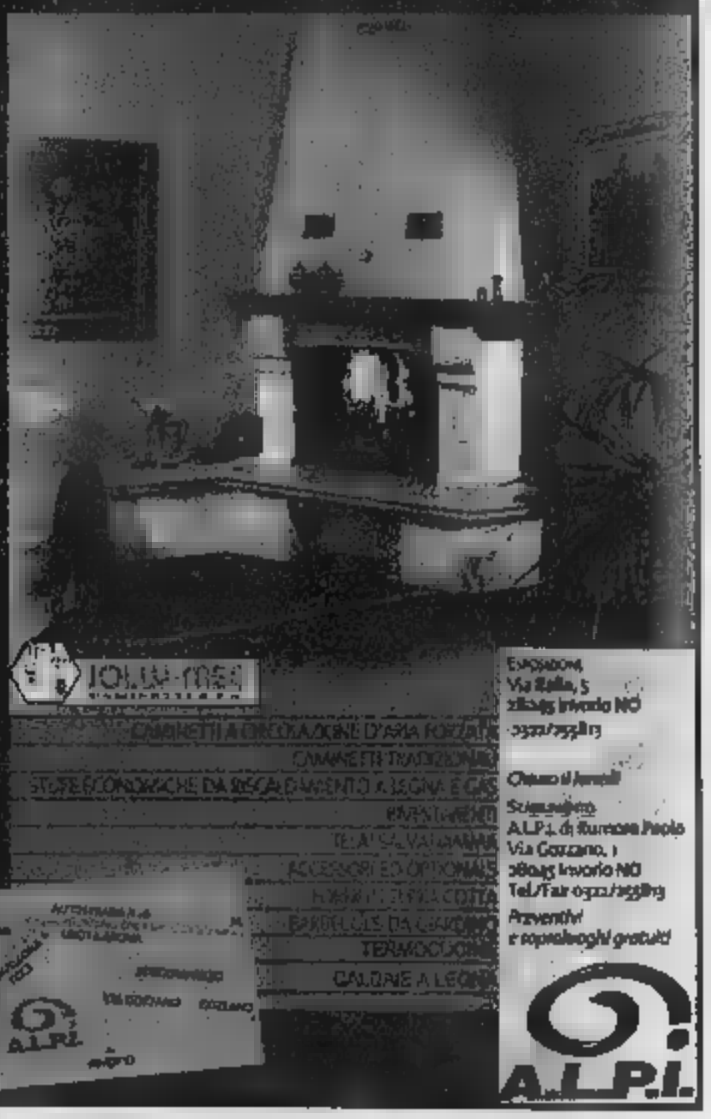

E' uno dei manufatti più antichi costruiti dall'uomo

Il caminetto, un angolo dove domina l'intimità

Alcuni splendidi modelli [illegible] a muro che danno un'idea [illegible] calore e nello [illegible] tempo eleganza negli appartamenti Un angolo che valorizza [illegible] casa

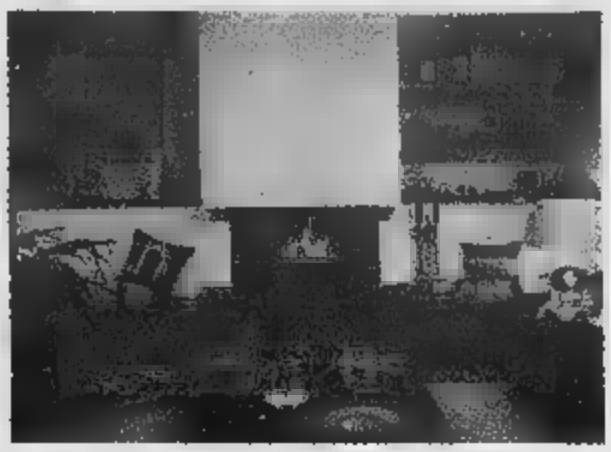

Il caminetto è sicuramente [illegible] dei manufatti più antichi costruiti dall'uomo, ed [illegible] dei pochi che fin dalla notte dei tempi ha conservato pressapoco immutate le sue caratteristiche e funzionalità. Solo nell'epoca moderna la tecnologia ha proposto nuove soluzioni che permettono a un tempo di risparmiare sul [illegible] del combustibile ed aumentare il rendimento del caminetto. Il funzionamento del caminetto è molto semplice: un focolare che ospita [illegible] combustione viene [illegible] in comunicazione con l'esterno attraverso un condotto chiamato «cappa fumaria», e l'aria che si riscalda fuggendo poi [illegible] l'alto richiama altra aria innescando [illegible] circolazione completa che continua ad alimentare la combustione. [illegible] calore prodotto viene distribuito nell'ambiente in due modi: per convezione e per irraggiamento.

I caminetti offrono molti vantaggi e alcuni inconvenienti.

Il principale [illegible] quello [illegible] produrre irraggiamento, cioè una radiazione infrarossa che riscalda tutto l'ambiente circostante (lo stesso irraggiamento che permette tra le altre cose di cucinare un buon piatto sulla brace del caminetto).

Ne consegue un riscaldamento complessivo dell'ambiente, che in questo modo può essere conseguito anche in ambienti molto ostili, come grotte e igloo, sempre a condizione di predisporre una comunicazione con l'esterno.

La circolazione dell'aria impedisce nelle abitazioni l'aumento [illegible] umidità [illegible] combatte così nella maniera più efficace l'insorgere di muffe [illegible] parassiti degli ambienti interni..

Il più notevole è quello costituito dalla dissipazione quasi completa del calore distribuito per convezione, che viene quasi tutto aspirato dalla [illegible] fumaria.

Un altro svantaggio potrebbe [illegible] [illegible] maggior quantità di sporco da polveri che [illegible] volte si verifica nell'ambiente dove è installato il caminetto, anche se un buon tiraggio elimina quasi totalmente il problema.

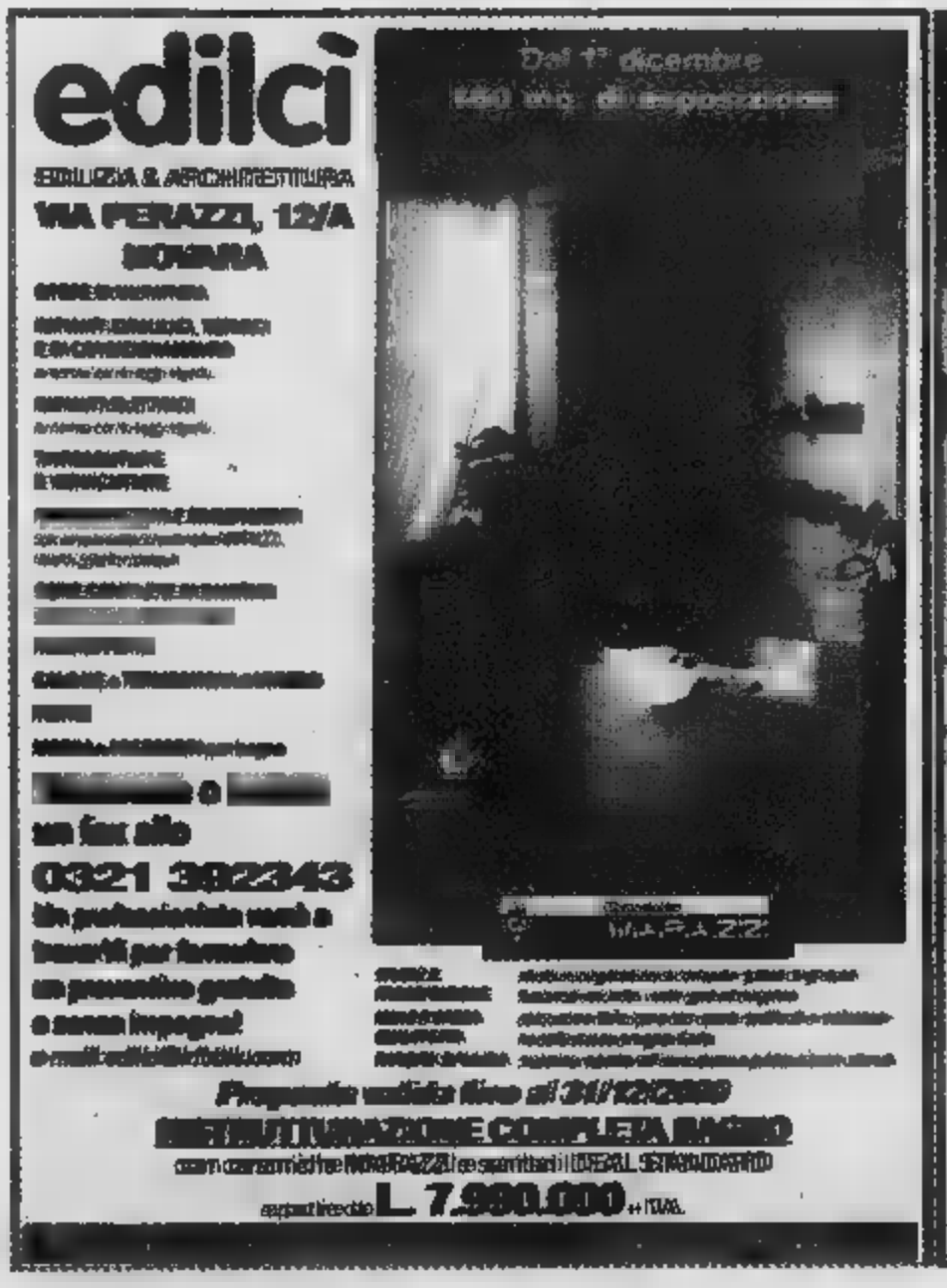

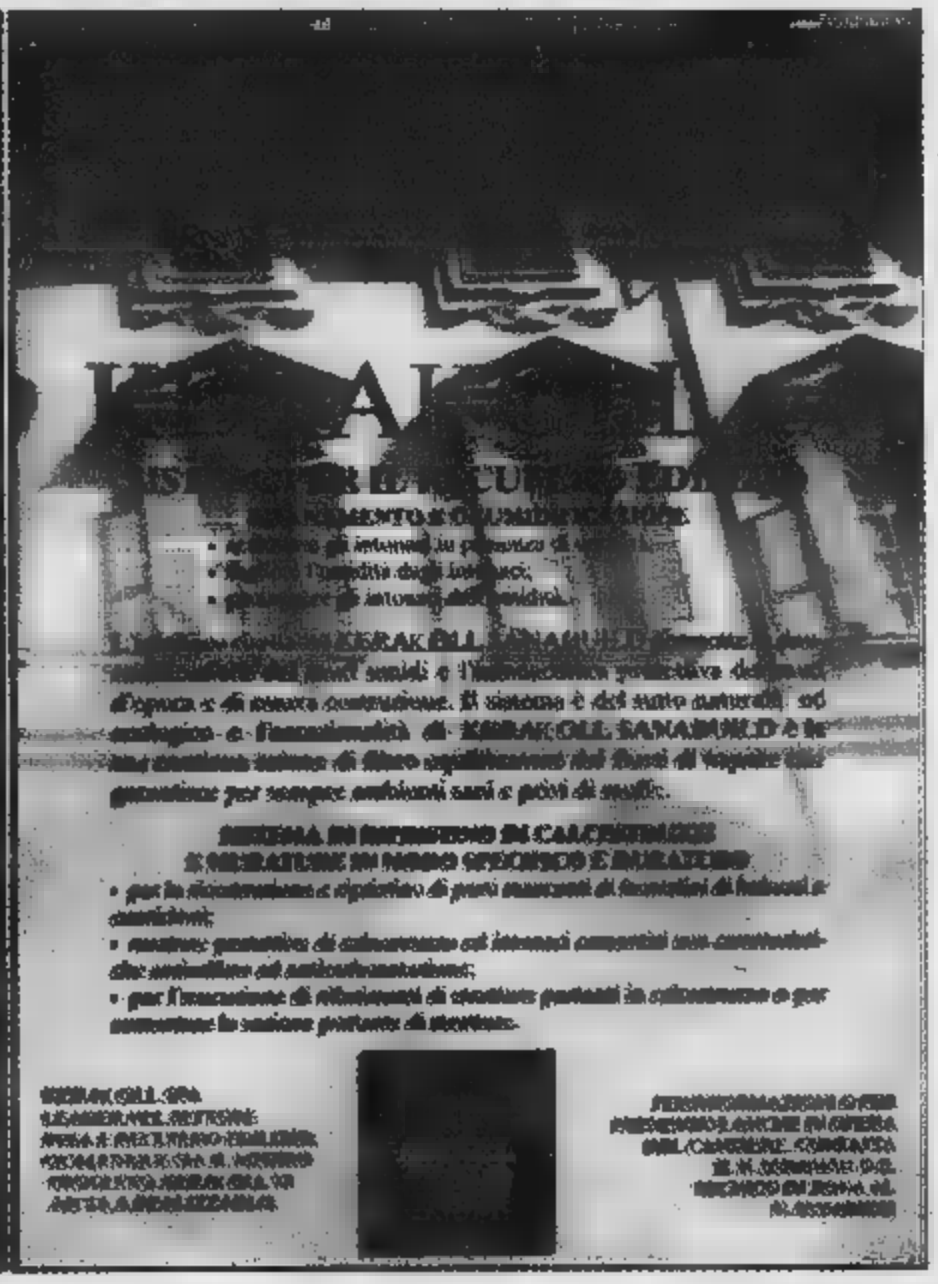

Soluzioni originali e astuzie per arredare quando i metri quadrati disponibili sono pochi

L'arredamento dell'alloggio rispecchia la personalità di chi abita nella casa ma spesso lo spazio è tiranno e bisogna mediare tra gusto e necessità Soluzioni originali per non rinunciare a nulla arrivano anche dalla nautica

Le idee salva-spazio copiate dalle barche

ARREDARE la casa come la barca. Non è una nuova moda ma una necessità sempre più frequente: le piccole astuzie utilizzate nei cabinati dei natanti si possono adottare per sfruttare al meglio lo spazio ridotto dell'alloggio di città, «condanna» per molti, soprattutto per chi vive nelle metropoli. Così pochissimi metri quadrati diventano un'abitazione vera.

La cucina, per cominciare. E' una struttura mono-blocco attrezzata in tutto punto: è alimentata elettricamente e ha un piano di cottura a ribalta che scompare dopo l'utilizzo. Lavandino in acciaio e mobili in legno su misura.

Salotto e camera da letto si trovano in uno spazio unico. Da una parte un divano a due posti e due poltroncine sormontate da una libreria «costruita» con mensole a vista a tutta parete che copre tutti i lati del locale. Tra le due poltrone, la libreria scende con una sorta di originale «scala» creata da due ripiani più corti che sostituiscono il tavolino e rappresentano due basi d'appoggio utili per la lampada, il posacenere e piccoli oggetti. I sostegni in ferro, lavorato in modo artistico, sono sempre fissati alla parete.

12

Quindi, il letto. E' separato dalal zona giorno da un mobile bifronte: verso il salotto ha ante chiuse di legno oppure di vetro, a seconda dei gusti personali e della necessità (può nascondere, ad esempio, il televisore) mentre nella camera da letto è utilizzato a armadio per la biancheria. Ottima anche la soluzione per la stanza. Lo spazio necessario a ritirare la biancheria o riporre libri si ricava grazie ad una parete boiserie in cui viene incassato il letto. Le luci: faretti che si orientano a piacere.

Dal lato opposto rispetto alla camera c'è il bagno. Questa volta la separazione rispetto al salotto è marcata da una sorta di quinta scenografica: pareti scorrevoli in legno che spariscono all'apertura. Nella parete di fronte il lavandino con il mobile e accanto i sanitari. Per limitare la sensazione di ristrettezza dello spazio il grande specchio sopra il lavandino può essere raddoppiato da un altro più piccolo a stelo che viene appoggiato sul piano del bagno.

SERTEC srl

ASCENSORI PER PERSONE O MERCI, PER QUALSIASI TIPO DI ESIGENZA.

PREVENTIVI GRATUITI IN BREVE TEMPO ED ASSISTENZA 24 ORE SUI NOSTRI IMPIANTI.

NOVITA' PER IL 2001

RISTRUTTURAZIONI DI VECCHI IMPIANTI CON TRASFORMAZIONE DELLE ESISTENTI PORTE MANUALI CON PORTE AUTOMATICHE SENZA LA NECESSITA' DI OPERE EDILI E RIMODERNIZZAZIONE DELLA CABINA CON FINITURE A SCELTA DEL CLIENTE.
POSSIAMO, INOLTRE, INSTALLARE SUL VOSTRO ASCENSORE UN CONTROLLO DI VELOCITA'.

Sede Operativa

Strada in valle, 38
28002 CAMERI (NO)
Tel. 0321.644915
Fax 0321.644916

info@sertec2000.com
www.sertec2000.com

HERTZ S.n.c.

di STRIGINI e FORASTIERO

AL DELLA VOSTRA

TV - SATELLITE

Impianti elettrici civili e industriali

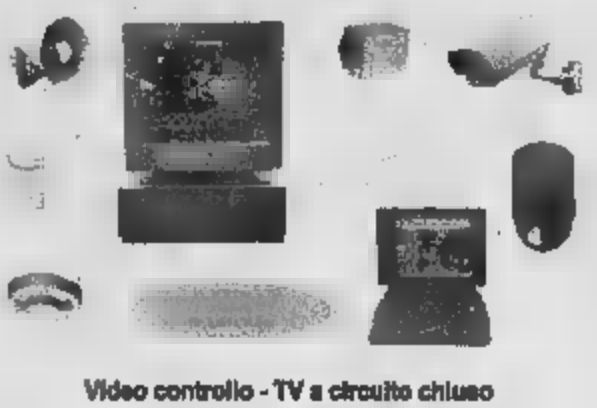

Video controllo - TV a circuito chiuso
- Antifurti con Telegestione

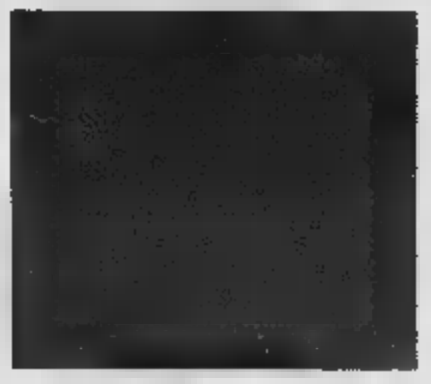

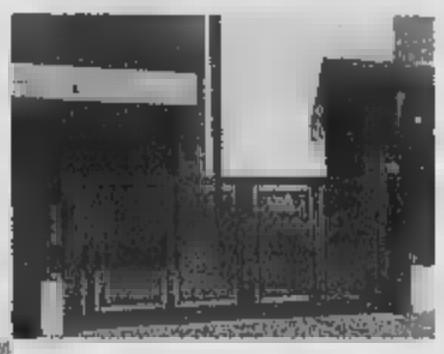

- IMPIANTI ELETTRICI CIVILI E INDUSTRIALI
- VIDEOCONTROLLO TV A CIRCUITO CHIUSO
- AUTOMAZIONI CANCELLI
- IMPIANTI TV - SATELLITE
- SISTEMI DI SICUREZZA
- ANTIFURTI CON TELEGESTIONE

Li potrai trovare da HERTZ - Miasino (NO) - Via C. Sperati, 7 - Tel. e Fax 0322.980378 - hertzsnc@tin.it

centro arredamento

il quadrifoglio S.r.l.

Voglia di arredare...

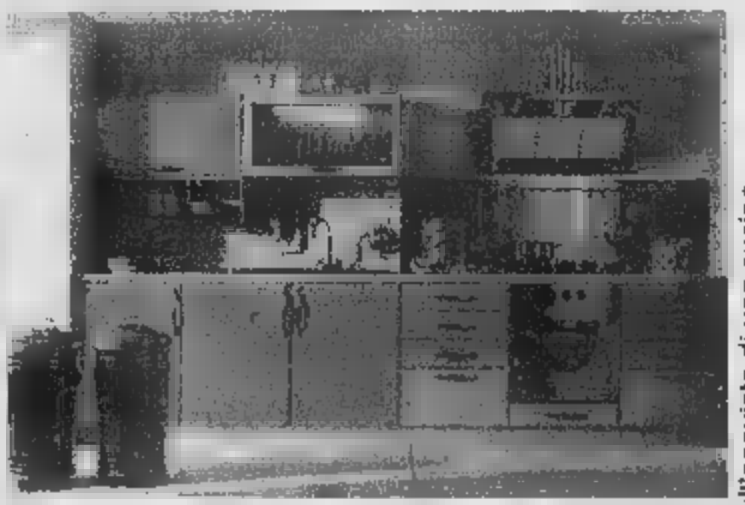

FIEDIMULERA
(Verbania)
Via Braille, 12
Tel. 0324.83334

al
febbraio
lavastoviglie
regalo:

IN OMAGGIO

* sull'acquisto di una cucina

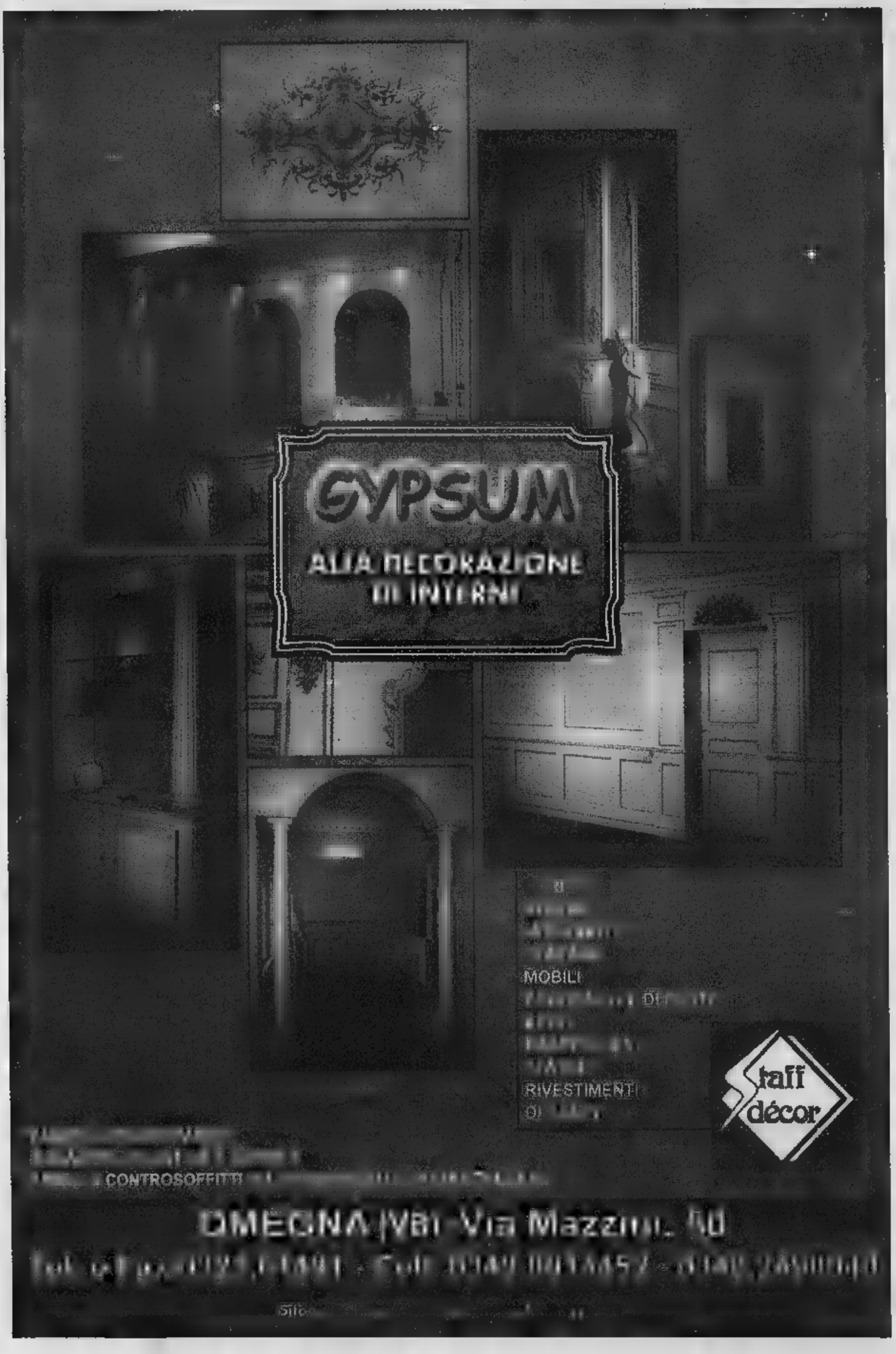
GYPSUM
ALLA DECORAZIONE
DI INTERNI
MOBILI
RIVESTIMENTI
staff
décor
CONTROSOFFITTI

Reperire nuovi spazi e illuminare: idee per abitare meglio

Dettagli e design , dal «verme» alla lampada in vetro soffiato

LA casa si arricchisce di accessori ■ complementi d'arredo che la rendono più funzionale. Accessori e dettagli che spesso sono legati alla necessità di trovare nuovi spazi, ■ sistemare libri, soprammobili, oggetti vari. Chi è appassionato collezionista ■■ bene quanto sia importante disporre di ripiani funzionali ■ in grado di alloggiare elegantemente i propri ricordi. Le forme ■■■ accattivanti ■ soddisfano le esigenze più diverse. I designer hanno studiato soluzioni allo stesso tempo pratiche e dcorative. Un esempio è «Bookworm», ■■ sostegno della Kartell che può essere piegato ■ cerchi concentrici, quindi a forma di «worm», verme, e installato sulla parete. E' dotato di piccoli piani sui quali si appoggiano i libri. Un'altra idea, ugualmente decorativa: gli scaffali in midollino intrecciato, fissati in obliquo alla parete, per creare um motivo ornamentale. Ma dove reperire spazi? Praticamente in ogni stanza della casa. In camera, sopra il letto, nella zona studio la scaffalatura può essere collocata sopra la scrivania. Tra le idee più originali, ecco «Funicolo» di Dirade, un contenutore ■■■ cavi sottili per il fissaggio al soffitto. E' formato da tre piani inclinati in lamiera d'acciaio verniciato: l'effetto ottico è sorprendente, gli oggetti sembrano sospesi nell'aria. Un filo, una luce. La questione lampade e lampadari non può essere liquidata in fretta. Prima di tutto per i costi, perchè oggi anche l'illuminazione costituisce un capitolo non indifferente nella spesa globale per la casa. Per illuminare ■ tavolo da pranzo le lampade a sospensione sono l'ideale perchè non creano zone d'ombra e offrono una fonte di luce diretta. Nelle altre stanze? Dipende dai gusti, dall'ampiezza della casa, dalle singole esigenze. Tra le soluzioni più informali, il lampadario in vetro soffiato, che assomiglia ad ■■ pesciolino, realizzato in color latte. La Flos propone ad esempio dei punti luce che ricordano dei calici rovesciati: l'elegante forma conica risalta con il bordo del vetro bianco. Materiali e forme insolite per lampadari-scultura: carta, metallo, acciaio inossidabile, vetro e silicone illuminano le stanze del nuovo millennio.

I punti luce costituiscono una voce ■ spesa non
Indifferente per chi arreda una casa
E per reperire ■■■ spazi, scaffali ■ mensole a muro

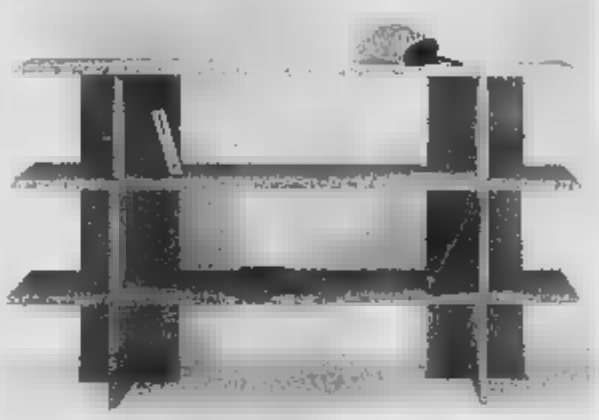

LA ■■■■■
■■■■ La Stampa SpA
Via Marenco 32, Torino
Stabilimento di stampa
La Stampa, v. ■. Bruno 64, Torino
■■■■■ ■■■■ in tipografia il 22-01-2001

EDILPIRAN S.R.L.

- Materiali edili con consegna ■ domicilio.
- Ferramenta per edilizia.
- Controtelaio SCRIGNO per porte ■ scomparsa.
- Finestre per mansarda VELUX.

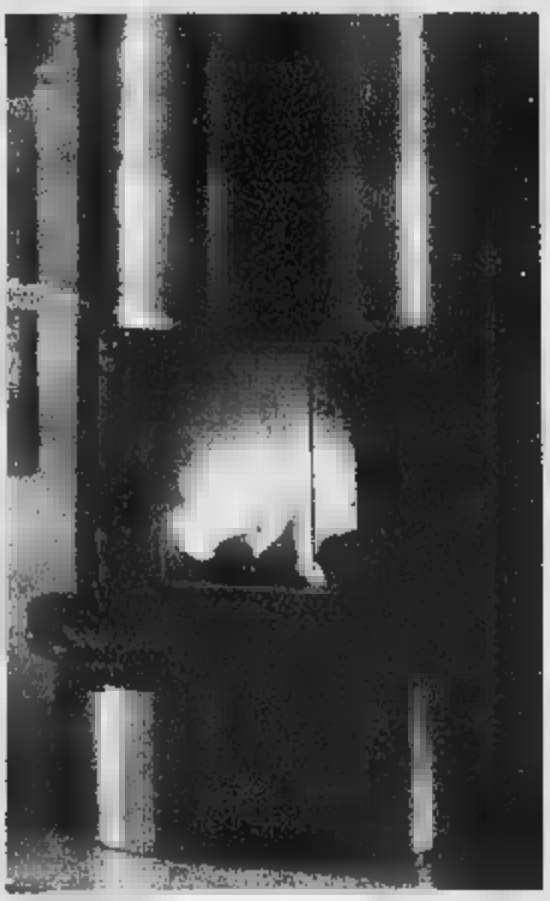

Esposizione di:

- Caminetti - Stufe - Barbecue.
- Pavimenti e rivestimenti per interni ed esterni con posa in opera qualificata.
- Parquet.
- Arredobagno - Sanitari e
- Rubinetterie

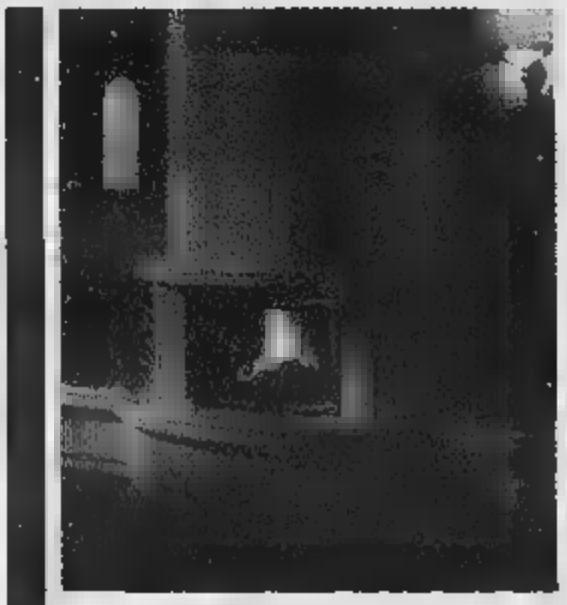

Scrigno
PRATICO

SEDE:

ARONA - Via Carducci, 4/6

Tel. 0322.242383

Fax 0322.44551

ESPOSIZIONE:

ARONA - Via Milano, 120

Tel. ■ Fax 0322.240260

info@edilpiran.it - www.edilpiran.it

È tempo di grandi saldi!

SAMSUNG A110

6 rate
x
150.000 lire

SONY Z5

6 rate
x
144.000 lire

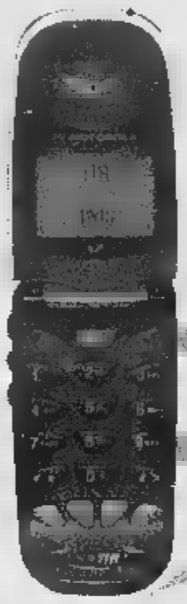

MOTOROLA V51

6 rate
x
144.000 lire

MOTOROLA T250

6 rate
x
95.000 lire

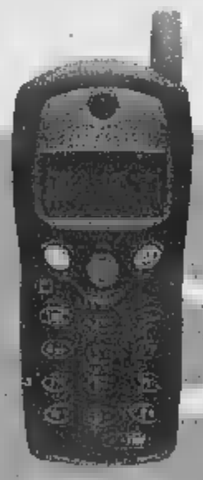

ALCATEL 303

6 rate
x
70.000 lire

NOKIA 3210

6 rate
x
67.000 lire

con 100.000 lire di traffico prepagato comprese

Nei Centri TIM IBR è tempo di grandi saldi: acquista uno di questi modelli e potrai pagarlo in 6 comode rate, a partire da Pasqua 2001, senza interessi.
Non lasciarti sfuggire questa favolosa occasione.

ibr
Ruschetti group

Omegna - Via Valle Strona, 4 - Tel. (0323) 643579
Gozzano - Via Novara, 11 - Tel. (0322) 917478
Verbania Intra - P.zza Fili Bandiera, 1 - Tel. (0323) 401802
Gravellona Toce - C.so Marconi, 121 - Tel. (0323) 840534

CENTRO TIM

© Communications (Mo)

LA STAMPA
PAGINA 39 DOMENICA 28 GENNAIO 2001

NOVARA

REDAZIONE CORSO DELLA VITTORIA 7, TELEFONO 0321 393431, FAX 0321 36391, E-MAIL NOVARA@LASTAMPA.IT
PUBBLICITA' PUBLITIME SRL, AGENTE PUBLIKOMPASS S.P.A. CORSO CAVOUR 13, TELEFONO 0321 , FAX 0321

VERBANO~CUSIO~OSSOLA

Domani in Basilica l'orchestra Coccia

Novara, brani di Verdi chiudono la patronale

NOVARA

Il concerto di domani nella Basilica di San Gaudenzio chiude le manifestazioni dedicate al santo patrono. E in questa serata promossa dal Comune di Novara in collaborazione con Banca Popolare Lions Club Novara Ticino, la festa per il patrono si abbina all'omaggio a Giuseppe Verdi. Protagonisti, dalle 21, l'orchestra sinfonica «Carlo Coccia» di Novara e la Schola Cantorum San Gregorio Magno. Il concerto offrirà l'opportunità di ascoltare composizioni ritrovate negli archivi della Società Filarmonica di Busseto. Si tratta di brani scritti Verdi a vent'anni, dalla «Messa solenne» al «Tantum ergo», e la «Sinfonia in re maggiore». Il programma della serata si completa con due brani di Ferdinando Provesi, maestro del giovane Verdi. Prime esecuzioni di inediti, mettono in evidenza il rapporto tra le composizioni del maestro quelle del promettente allievo. Direttore è Paolo Gatto, maestro del coro Mauro Rolfi. Il programma conclude le celebrazioni gaudenziane, che hanno portato in Basilica in questi giorni migliaia di fedeli. [c. m.]

In corso Trieste Novara un furto si trasforma in rapina. Il professionista si è fatto medicare al pronto soccorso

Farmacista aggredito e picchiato

Aveva reagito ai ladri sorpresi a rubare in cassa

I carabinieri di Novara hanno aperto le ricerche dei due banditi che nel pomeriggio di ieri hanno rapinato la farmacia di corso Trieste nel capoluogo

NOVARA

Tentano di rubare il denaro dalla cassa della farmacia, il titolare reagisce e il furto si trasforma rapina con aggressione. L'episodio accaduto ieri pomeriggio verso le 18 nella farmacia corso Trieste 41, verso l'orario di chiusura.

Due persone, armate pistola, a volto scoperto, sono entrate nel negozio fingendosi clienti. Una delle due ha distratto il farmacista, l'altra si è occupata della cassa.

Ha girato il bancone tentando di prendere le banconote, l'incasso della giornata, circa seicentomila lire malcontate. Il bandito stato però visto dal titolare che ha tentato di fermarlo, scatenando la sua rabbiosa reazione. I due volati addosso al titolare, cominciando a colpirlo a calci e pugni, riuscendo così a divincolarsi e scappare in strada.

Il farmacista, benchè malconcio (ha dovuto farsi medicare al pronto del l'ospedale Maggiore per le contusioni riportate), ha lanciato l'allarme al 112.

Sul posto sono accorsi i carabinieri di Novara che hanno aperto le ricerche dei due banditi, allestendo posti di blocco nella zona ma fino a ieri sera nessuna traccia. Anche eprchè le zone di fuga sono tantissime, soprattutto verso la vicina Lombardia.

Gli inquirenti, però, stanno seguendo alcune piste che potrebbero dare risultati breve termine.

Non la prima volta che nella zona di Sant'Agabio si verifica un episodio simile, proprio ai danni di una farmacia. [m. p.]

Alimentazione a base di mais e oleaginose, vendite ferme per il crollo dei mercati

«Noi, prigionieri di mucca pazza»

In un'azienda con mille capi a Morghengo

Gianfranco Quaglia
MORGHENGO

Mille capi in attesa. Di sapere quale sarà il loro futuro. Tutto sommato la faccenda «mucca pazza» sta rinviando la loro sorte, che è sempre quella di terminare 17-18 mesi di vita al mattatoio. All'azienda agricola «Morghengo», nell'omonima frazione Caltignaga, i mille vitelli di razza «limousine», «Chevrolet» e di incrocio, sono arrivati dalla Francia. Nelle grandi stalle c'è profumo di insilati, gli animali sono belli e rigogliosi. Verrebbe da dire nel fiore della gioventù: pelo liscio e lucente, rossastro biondo, a seconda dell'appartenenza. Verrebbe da dire: nel fiore della gioventù. Gli occhi sgranati di questi bovini made in Francia, naturalizzati in Italia, ti guardano dolci quieti. Ignari di essere al centro di tanta curiosità. Anche qui vento della Bse ha portato gli echi e le ricadute economiche.

Luigi Grilli, giovane allevatore che in passato si occupava di informatica, allarga le braccia sconsolato: l'azienda, a indirizzo cerealicolo-zootecnico, è la più grande del Novarese per allevamento del bestiame da carne. Ma l'effetto «Mucca pazza» ha imposto un brusco stop al ciclo completo di lavorazione, che va dalla produzione in proprio quasi totale dei foraggi sino alla macellazione. Il mais, coltivato nei campi dell'azienda, rappresenta l'80% per cento dell'«Unifeed» bilanciato per gli animali, arricchito con polpa di barbabietole, girasole, colza, soia, vitamine. Il tutto l'occhio vigile computer che ne stabilisce le dosi. I vitelli arrivati dalla Francia, quando raggiungono i 18 mesi, sono pronti per essere macellati: «In quel momento - aggiunge Grilli - hanno il peso standard proprio grazie all'alimentazione e a un'attenta vigilanza sanitaria. Farine animali? Non sappiamo che cosa siano. Per ottenere un'alimentazione ricca di sostanze naturali abbiamo realizzato un mangimificio in azienda, che miscela tutte le sostanze sino a realizzare l'Unifeed».

Ma che accade adesso? Sen- di abbattimento sospesa per forza maggiore, anzi di mucca pazza. Il sistema integrato a ciclo continuo consente all'azienda di realizzare una potenzialità di macellazione pari a 100 vitelli la settimana. I capi inviati a Lonate Pozzolo (Varese) dove Angelo Zaro provvede agli abbattimenti, alle macellazioni e a rifornire privati e supermercati. Ogni sette giorni i cento vitelli vengono immediatamente rimpiazzati da un analogo numero di capi provenienti da Oltralpe. Ma adesso il «turnover» si è bruscamente interrotto se il crollo dei mercati continuasse le conseguenze sarebbero devastanti. L'allevatore: «Ogni giorno dobbiamo alimentare i capi senza poter ricavare nulla, con costi giuntivi». Non solo: oltre il diciottesimo il vitello supera il peso standard, in altre parole ingrassa più di quanto il mercato della macellazione vorrebbe. Con il rischio di un deprezzamento.

Insomma, prigionieri di «Mucca pazza», aspettando decisioni da Roma e Bruxelles. «Se non verranno - aggiunge Grilli - sarà il disastro, alla fine dovremo chiudere e cambiare mestiere». L'allevatore indica le orecchie dei vitelli: sono griffate con i marchi di provenienza. Una «tracciabilità» schedata anche dal computer, che indica il luogo d'origine, la data di nascita, il nome della madre. E i controlli? «Più che controllati - rispondono in azienda - l'Asl periodicamente compie prelievi da animali messi sotto sequestro. Tutto registrato e garantito».

Vitelli nell'azienda agricola «Morghengo», nella frazione di Caltignaga. Sotto: Luigi Grilli, negli uffici dell'azienda che alleva mille capi, mentre sfoglia la documentazione e registri relativi
[FOTO FINOTTI]

Novara, per difendere in tempo i bambini

Serve professionalità nella lotta ai pedofili

Le iniziative di Provincia e Questura Corso per aiutare le vittime di abusi

Carlo Bologna
NOVARA

«Non voltiamoci dall'altra parte, fermiamo la pedofilia. Ci sentiremmo quelli che hanno visto passare i treni blindati degli ebrei ed hanno fatto finta di nulla». Claudio Camarca, scrittore, usa quest'immagine dirompen- a o. era Giorno della , voluto per non dimenticare l'Olocausto. Oggi c'è un'altra strage di innocenti che continua: quella dei minori vittime violenze sessuali. dal convegno organizzato dalla Provincia proprio questo il messaggio più importante: ascoltare i bambini, cogliere in tempo il loro disagio, denunciare chi usa. Al tempo stesso va smascherata la lobby che giustifica la pedofilia ed ha spazi anche nelle tv (programmi e pubblicità), nei circoli intellettuali, in Parlamento e Internet.

Perchè il pedofilo vive sulla Luna. Il degli abusi avviene tra le mura domestiche. «Il che significa - dice Camarca - che la nostra società lascia sola la famiglia. Possono accadere turpi ma non ce ne occupiamo. Da qui anche la difficoltà a denunciare. E spesso le maestre non sono in grado di accorgersi di quello che accade. Bisogna pagarle più e specializzarle su questi temi». «E' vero - ha detto l'assessore regionale Mariangela Cotto - Spesso si teme di fare un danno maggiore. Per questo abbiamo predisposto delle linee guida alle quali attenersi in casi del genere. E' un aiuto concreto. Presto ci sarà poi un vero e proprio Osservatorio regionale sull'infanzia».

Isole felici non esistono. Sei i casi accertati dai carabinieri l'anno scorso nel Novarese che hanno portato a 3 arresti e una denuncia: in due situazioni si di familiari (gli altri sono conoscenti) quattro bambini no meno di 14 anni (gli altri tra 14 e 17). A questi casi vanno sommati i 4 di cui si è occupata la Questura, con altrettanti arresti e 20 indagati.

In occasione del convegno è stata presentata anche la guida a fumetti «Un poliziotto per amico» stampata da Questura e Provincia.

«Distribuitelo nelle scuole - ha esortato monsignor Piero Monni - spiegandone preventivamente il contenuto agli insegnati. Il problema va affrontato in modo scientifico, senza integralismi».

E' esattamente in questa direzione che vuole muoversi la Provincia. «Lavoriamo d'intesa con Prefettura, Tribunale, polizia e carabinieri e consorzi dei servizi sociali - dice l'assessore Elisa Bazzica - per vincere indifferenza e silenzio. Proprio l'altro ieri ha avuto inizio un professor Torre per operatori sociali forze dell'ordine e per quanti hanno contatto con vittime della tratta e degli abusi affinchè possano rapportarsi loro con maggior preparazione professionale in una relazione d'aiuto che sappia avvertire e superare il disagio».

Mercoledì giorno di protesta

Conti in rosso: nelle macellerie -90 %

NOVARA

Le macellerie di carne bovina sono deserte, presi d'assalto i rivenditori di carne equina. E si fanno i conti con una situazione d'emergenza: il calo è diventato un e proprio crollo delle vendite. Mercoledì le macellerie terranno le abbassate per protesta contro mucca pazza», e soprattutto dice Mauro Zaffarone, rappresentante degli alimentaristi Confesercenti che gestisce un banco di carne al mercato viale Dante «Contro un allarmismo ingiustificato. In televisione si mostrano di continuo le immagini mucche da latte, che non centrano con il prodotto nostro. Chi ha fiducia continua a comperarare, gli altri vogliono solo tacchino e pollo».

Al mercato coperto di viale Dante ci sono quattro macellerie bovine, due di carne equina. «E' un disastro - prosegue Zaffarone - siamo arrivati ad un per cento in meno». Dai primi contatti tra gli associati, il 90 per cento circa dovrebbe aderire alla giornata di protesta. Manca il dato sui supermercati, anche se alcuni macellai della grade distribuzione aderiscono all'associazione di categoria. Mercoledì prossimo serrande abbassate. Maurizio Grifoni dell'Ascom: «Vogliamo chiarire una volta per tutte questa vicenda, capire dove le responsabilità. L'allarme giustificato ma qui bisogna individuare i confini del fenomeno e fare in modo che queste cose non accadano più. Ciò è capitato per la mucca, non deve capitare per altri alimenti. Nei mesi passati erano stati presi di mira lardo di Colonnata, Castelmagno, ed altri alimenti tipici. Si parlava di condizioni igienico sanitarie per alimenti che hanno una tradizione ultracentenaria».

Ancora Grifoni: «Aspettiamo risultanze di tutti i controlli incrociati. Ogni giorno un bollettino di guerra». La protesta scatta anche in difesa dell'occupazione, che si profila, se l'emergenza dovesse proseguire, rischio: «I problemi sull'impiego di personale potrebbero sorgere se continuerà questa situazione di sfiducia, di incertezza. questo punto il consumatore si è comuque allarmato, e ne risente tutto il comparto». [c. m.]

«Scioperiamo a sostegno dell'occupazione e contro gli allarmismi ingiustificati»

Ieri nella «Giornata della memoria» presentata una ricerca sulle leggi razziali nelle scuole

«Allontanate i quattro insegnanti ebrei»

Novara 1938: telegramma del ministero al provveditore

Marcello Giordani
NOVARA

«Vorrete provvedere che anche le carte geografiche compilate da ebrei, che tuttora risultano esposte nelle classi e nei gabinetti scientifici, vengano sostituite con altre di autori di razza ariana». La circolare è del provveditore agli studi di Novara, Viglio, e reca la data del 16 giugno 1939: è uno dei documenti scoperti da alcuni studenti delle quinte C ed I del liceo scientifico «Antonelli», che hanno svolto una ricerca sugli effetti delle leggi razziali nelle scuole novaresi.

Coordinati dagli insegnanti di storia Anna Maria Brustia e Giovanni Galli, i ragazzi hanno presentato il risultato dell'inchiesta ieri mattina all'auditorium dell'istituto Fauser nell'ambito della manifestazione per la «Giornata della memoria». Gli studenti hanno esaminato quattro istituti della città: «Mossotti», «Omar», magistrale «Bellini» e liceo classico «Carlo Alberto».

«Sono quattro gli insegnanti ebrei che a Novara hanno subito l'allontanamento per le leggi razziali» precisano Agnese Checcucci, Jacopo Ferrara, Matteo Scarenzio ed Andrea Vecchio, alcuni degli autori della ricerca. «Il provvedimento ha colpito le professoresse Ester Levi e Benvenuta Treves al Mossotti, Giulio Reichembach e Virginia Lombroso Finzi al liceo.

Dei quattro docenti, la figura più nota per i novaresi è quella della professoressa Treves, reintegrata nell'insegnamento nel 1945, consigliera ed amministratrice comunale nel dopoguerra. Il 21 marzo del '38 il preside del Mossotti scriveva al provveditore segnalandone le capacità e proponendola per un ufficio direttivo. Nelle informazioni riservate inviate dalla scuola, viene sottolineato dal preside che «la professoressa vive modestamente ed attende con grande cura ai suoi doveri scolastici. E' molto premurosa con tutti, soprattutto con gli allievi». Ma il 15 ottobre arriva dal ministero il telegramma che annuncia la sospensione dell'insegnante perchè ebrea.

La ricerca non è stata semplice, anche perchè molti documenti sono andati perduti: «Per quale motivo - chiede la professoressa Brustia - mancano ad esempio i fascicoli personali dei docenti ebrei? Qualcuno, a voce, ci ha detto che nel '45, dopo la liberazione molti di questi documenti, forse ritenuti compromettenti, sono stati bruciati. La nostra ricerca continuerà sino alla fine dell'anno scolastico con la consultazione dei documenti d'archivio del liceo classico e dell'istituto magistrale».

Studenti a convegno al «Fauser» ieri mattina per la «Giornata della memoria»

Verbania, appello per la pace

Cerimonia nel parco di Fondotoce luogo-simbolo del ricordo nel Vco

VERBANIA

«Dalla giornata odierna deve emergere un vigoroso e incessante messaggio di pace, pace da far crescere prima di tutto dentro ciascuno di noi e poi dal superamento di ogni barriera». Con queste parole Vittorio Beltrami ha aperto ieri mattina la celebrazione della «Giornata della memoria».

Beltrami è intervenuto quale presidente dell'associazione «Casa della Resistenza» organizzatrice dell'incontro. Infatti si è svolto in quel Parco della memoria e della pace sorto attorno al sacrario di Fondotoce e alla «Casa della Resistenza», un luogo che più di ogni altro sul territorio evoca gli orrori di un passato da non dimenticare. Il significato della celebrazione della giornata in un simile contesto è stato ripetutamente sottolineato.

«Proprio creando il Parco della memoria come testimonianza viva del passato e stimolo alla riscoperta dei valori di libertà e di pace - ha dichiarato Antonio Quaretta, intervenuto in rappresentanza della Provincia -, si sono anticipati i tempi dell'iniziativa ora promossa a livello governativo».

Nel grande salone della «Casa della Resistenza», alla presenza di numerose autorità e di folto pubblico, sono intervenuti anche il presidente dell'Associazione Ex Internati, Mario Paracchini, e il sindaco di Verbania Aldo Reschigna. «In una realtà che tende a negare il valore della memoria - ha detto quest'ultimo -, questa giornata deve rappresentare un grande progetto educativo e culturale più che politico».

L'orazione ufficiale è stata affidata a Romolo Barisonzo, che ha svolto un'analisi critica delle vicende belliche e di quelle successive dell'ultimo mezzo secolo. «Siamo in un luogo sacro a celebrare la memoria - ha concluso il vicepresidente dell'Anei -mentre fuori di qui la democrazia continua a dubitare di se stessa. Occorre ricostruire il clima morale della nostra Patria e questo è un impegno per noi prima di tutti. Proprio per non tradire la memoria». [s. r.]

Dal palazzo della luce al teatro di Genova

Barisonzo

NATO a Milano in una famiglia ligure, l'ingegner Ignazio Gardella (1905-1999) ha vissuto a lungo a Oleggio e qui, negli anni in cui andava di moda l'orbace, progetta la casa littoria in collaborazione con il collega Luigi Vietti. L'opera non verrà mai realizzata. Con Vietti condivide ammirazione e rispetto per le linee inconfondibili dell'architettura veneziana: infatti, a Ca' Foscari, per 25 anni, Gardella è il titolare della cattedra di composizione architettonica.

La sua carriera è ricca di importanti successi: a 26 anni si laurea in ingegneria al Politecnico di Milano; viaggia e frequenta atenei nel Nord Europa e in America e sposa una nipote del senatore Borsalino di Alessandria. Sarà per lui essenziale l'incontro con Adriano Olivetti che lo vuole fra i suoi collaboratori per realizzare progetti urbanistici che non violentino l'ambiente ed esaltino, accanto alla fabbrica, la qualità della vita della comunità ideale. A Ivrea conosce il pittore-architetto Egidio Bonfante col quale allestirà nel 1961 alla Triennale di Milano il padiglione commemorativo all'indomani della morte del grande imprenditore eporediese.

Bonfante ricorda in Gardella il laborioso maestro del razionalismo, accanito fumatore che dietro al fumo della sigaretta rincorreva i suoi pensieri estraniandosi da ciò che lo circondava, come gli capitò, rischiando, in quel giorno di guerra quando, a seguito di un mitragliamento, fu imposto ai passeggeri del treno sul quale viaggiava di scendere immediatamente a terra.

Gardella si stupisce quando una pattuglia di militi irrompe nello scompartimento puntandogli il mitra al petto. Se la cavò spiegando che la fuga non era una violazione di ordini, ma semplice distrazione di intellettuale.

L'ingegner Gardella, vincitore del Premio Nazionale Olivetti per l'architettura, è il progettista del palazzo della luce all'Eur di Roma, della Casa Cicogna a Venezia, del teatro civico vicentino, dell'Università e del Teatro Carlo Felice di Genova, del Centro Studi dell'Olivetti di Ivrea. Nel 1997 viene festeggiato a Novara al Broletto dall'Ordine degli architetti con la mostra dedicata alla ricostruzione del padiglione milanese di arte contemporanea.

A Novara è stato anche invitato a progettare e dirigere i lavori del nuovo altare della chiesa di San Martino, in aderenza alle disposizioni conciliari. Ignazio Gardella, professionista schivo, per nulla intrigante, era assai stimato dai colleghi e particolarmente dal quasi coetaneo Luigi Vietti che diceva di lui: «Il Gardella? Talvolta sembra che sogni, ma non è vero poiché, anche se non sembra, pensa e progetta».

DA NON PERDERE

QUARTIERI

Biblioteca al Sud Est

S'inaugura oggi alle 10,30 la biblioteca del quartiere Sud Est di Novara in via Sforzesca 89. Propone 600 libri. [b. c.]

DIBATTITO

Domani la globalizzazione

«Globalizzazione e pensiero unico»: ne parla domani alle 20,45 Giannino Piana, docente di Storia di etica cristiana, alla Barriera Albertina di Novara. Organizza Idee di futuro, Associazione per la pace e Mani tese. [b. c.]

AVVOCATI

Ascoltare e difendere

Domani alle 17,30 alla Bpn di Novara Severino Santiapichi, procuratore, e Guglielmo Gulotta, docente, spiegano «Tecnica di ascolto e di difesa». Organizza la Camera penale. [b. c.]

SALUTE

Il futuro dell'omeopatia

«Omeopatie, nuove prospettive»: le illustra domani alle 18 all'Est Sesia di via Negroni 7 a Novara Emilio Iodice. [r. l.]

LIBRI

Mostra a Briona

«Libri fatti ad arte»: mostra nella biblioteca di Briona. Aperta fino al 4 febbraio. [r. l.]

Entro l'anno vengono rifatte anche le vie Marconi, Porta e Sottile

Una «foresta» al Valentino

Settanta alberi e una piastra per giochi

NOVARA

Ancora pochi mesi e la zona del Valentino cambierà volto. A fine febbraio partono i lavori di forestazione e arredo del prato verde su cui sono stati già piazzati giochi per bambini. Entro l'anno verranno rifatte completamente via Marconi, via Porta e via Sottile. Una rivoluzione del look da oltre un miliardo.

I primi a partire sono i lavori sul «pratone» del Valentino. Vengono piantati settanta alberi, all'interno e nel perimetro che si affaccia sulle vie Paganini, Pajetta, Sottile e Alcarotti, e poi rifatta l'illuminazione. L'erba sarà interrotta da percorsi pedonali con mattonelle autobloccanti, una piastra per giochi di squadra all'aperto e spazi per i bambini. Verranno realizzati accessi per i disabili, panchine e contenitori dei rifiuti. Nuovo marciapiede sul lato di via Pajetta.

Le opere costano 350 milioni e sono previste in un progetto «partecipato» che ha visto il quartiere San Martino collaborare con l'ufficio Tecnico, il servizio Giardini e Sport del Comune. «I lavori partono a fine febbraio - commenta il presidente Luigi Frasson -. Dovevano essere già iniziati ma sono stati rinviati per aggiornamenti imposti dalla legge».

Grandi opere sulle strade del centro. A maggio dovrebbero avviarsi il rifacimento totale di via Marconi: riguarderà luce, asfalto e marciapiedi. La Sin ha già lavorato sull'acquedotto. Costo: 750 milioni. «Si interviene su metà della carreggiata - anticipa l'assessore Massimo Bosio - in modo da non interrompere del tutto la circolazione». Entro fine anno saranno rifatte anche via Porta e via Sottile. [b. c.]

Nuovo look per il prato del Valentino dove verranno piantati settanta alberi e realizzate una piastra per sport di squadra e spazi-gioco per i bambini

Società Farmaceutica PRIMARI MARCHI in FARMACIA cerca ENTE monomandatario
Zone: NO - VC - AL
Offresi: Ensamco - Clientela Acquisita Marchi forte sviluppo. Ottimo Guadagno Provvigioni e Forti Incentivi.
Telefonare al n. 0345 27149 49

CONCESSIONARIA LUBRIFICANTI BP
Ricerca AGENTI mono o plurimandatari per le province di NOVARA e VERBANIA
La ricerca è rivolta a candidati dell'uno e dell'altro sesso.
Inoltrare Curriculum Vitae o telefonare a:
ALBAOIL SRL - Via Togliatti, 16 - 12038 Savigliano (CN)
tel. 0172 726261 - fax 0172 [illegible]00

CONFCOMMERCIO
UNIONE DEL COMMERCIO, TURISMO, SERVIZI E P.M.I. DELLA PROVINCIA DEL VERBANO, CUSIO OSSOLA
Organizza per il giorno
LUNEDI' 29 GENNAIO 2001
ORE 21.00
DOMODOSSOLA
TEATRO GALLETTI
- Tutti Mercanti -
EURONEGOZIO
NOZIONI DI RIVOLUZIONE MONETARIA
relatori
- Dr. Ferruccio DARDANELLO
Presidente Nazionale Comitato Eurologo
Vice Presidente Nazionale Confcommercio
- Dr. Sandro PETTINATO
Responsabile Euro UNIONCAMERE Nazionale
Siete tutti invitati a partecipare.

BREVI

NOVARA

Settantenne trovata morta in casa dopo venti giorni

Non si avevano sue notizie da venti giorni. Ieri mattina alle 11 i vigili del fuoco, il 118 e la Polizia hanno forzato la porta del appartamento in via Stefano Grosso e l'hanno trovata morta. B.M. aveva 70 anni. [b. c.]

NOVARA

Uranio e mucca pazza in Consiglio provinciale

Smaltimento di tetto in Eternit dalla caserma dei vigili del fuoco di Novara, proiettili all'uranio, mucca pazza, effetto serra. Ma anche Agenzia territoriale per la casa e accordo con l'Anas per il passaggio di gestione delle strade. E' un Consiglio provinciale ricco di argomenti quello che si riunisce lunedì alle 9,30 a Palazzo Natta. Per il 12 febbraio è già fissato il Consiglio sul bilancio. [c. bo.]

LOANO

Morta Gouliana Sacchetti, amica Scalfaro

E' morta ieri Giuliana Sacchetti, 81 anni, novarese di nascita ma dal '53 residente a Loano, ospite della casa di cura della Presentazione, dove domani alle 10 si svolgeranno i funerali. Giuliana Sacchetti aveva ricevuto più volte la visita dell'allora capo dello Stato Oscar Luigi Scalfaro, amico dai tempi dell'infanzia. [a. r.]

STRESA

Teatro con il «Paese dei Pappagalli»

Oggi pomeriggio, alle 15,30, nella sala Gardenia dell'Hotel Bristol la Compagnia teatrale dell'Areca di Forlì presenterà «Il Paese dei Pappagalli», spettacolo dedicato ai bambini e alle famiglie. L'iniziativa è a cura del Centro culturale «Charles Peguy». Protagonista della favola è Fatima Martins.

NUMERI UTILI

PRONTO INTERV. EMER. SANITARIA

Novara e provincia: telef. 118.

AUTOAMBULANZE

Novara: telef. 0321 627.000; **Arona:** telefono 0322 51.61; **Borgomanero:** telefono 0322 84.81; **Domodossola:** telefono 0324 48.600; **Gallarate:** telefono 0321 86.22.22; **Oleggio:** telefono 0321 93.500; **Omegna:** telefono 0323 61.900; 63.669; **Gravellona Toce:** telefono 0323 84.65.59; 865.000; **Stresa:** telefono 0323 33.360; **Trecate:** telefono 0321 77.79.00; **Verbania:** telefono 0323 405.000; 556.000; 55.61.61; **Cannobio:** naut. salvam. tel. 0323 51.91.00; **Baveno:** telefono 0323 92.42.22; **Margozzo:** telefono 0323 80.705; **Orta:** telefono 0322 91.19.00; **Pallanza:** telefono 0323 88.106; **Grignasco:** S.r.e. telefono 0163 41.86.17; **S. Maurizio d'Opaglio:** telefono 0322 96.667; **Lesa:** telefono 0322 76.697; **Piedimulera:** telefono 0324 83.188; Volontari cri P.A. **Gravellona Toce:** telefono 0323 82.05.60; **Nebbiuno:** G.o Vol. Amb. del Vergante: 0322 28.01.17.

GUARDIA MEDICA

Novara: telefono 0321 62.60.00; **Arona:** telefono 0322 51.61; **Borgomanero:** telefono 0322 81.500; **Domodossola:** telefono 0324 49.13.34; **Oleggio:** telefono 0321 96.00.47; **Omegna:** telefono 0323 86.81.11; **Stresa:** telefono 0323 31.644; **Verbania (Pallanza):** telef. 0323 54.13.15.

FARMACIE

A Novara: Nigri, c.so Risorgimento, 35 tel. 0321 47.77.67 (apertura dalle 8,45 alle 20,15 continuato; dalle 12,30 alle 15,15 a battenti chiusi, con obbligo di ricetta medica urgente e diritto addizionale di L. 3000) e **Vescovile**, p. Battisti, 4 tel. 0321 62.33.88 (apertura con orario notturno dalle 8,45 alle 8,45 del giorno seguente; dalle 21,30 alle 8,45 a battenti chiusi, con obbligo di ricetta medica urgente e diritto addiz. di L. 7500).

Per tutta la provincia, la reperibilità notturna sarà su chiamata, dietro presentazione di ricette mediche urgenti.

Caltignaga: *Mantegazza*, via , 25 tel. 0321 65.21.02.

Galliate: *Cusaro*, via p. Custodi, 17 tel. 0321 86.13.02.

Meina: *Tricella*, piazza Carabelli, 11, 71 tel. 0322 66.02.56.

Momo: *Baguzzi*, via Magistrini, 12 tel. 0321 92.60.33.

Gargallo: *Sfondrini*, via Marconi, 10 tel. 0322 94.622.

Gattico: *Fanchini*, via Roma, 34 tel. 0322 83.61.55.

Fondotoce (Intra): *Prati*, via 25 aprile, 30 tel. 0323 40.31.75.

Stresa: *Polissani*, via Cavour, 16 tel. 0323 93.38.33.

Cannobio: *Antica del lago*, p. Angelo Custode, 16 tel. 0323 70.138.

Pettenasco: *Vigano*, c.so Roma, 29 tel. 0323 89.302.

Massera: *Bizzarri*, via Provinciale, tel. 0324 35.221.

Omavasso: *Ciana*, via A. Di Dio, 29 tel. 0323 63.71.42.

Santa Maria Maggiore: *Zanaria*, via Matteotti, 45 tel. 0324 95.018.

La minoranza attacca anche con manifesti. La replica del primo cittadino

Massino, esposto contro il sindaco

L'accusa: «Acqua inquinata e lui non lo disse»

Sandro Bottelli
MASSINO VISCONTI

Era inquinata l'acqua di Massino Visconti lo ottobre 2000? Lo sostengono denuncia alla Procura della Repubblica di Varbania i manifesti apparsi muri del ridente paese vergantino. L'azione di Angelo Gemelli, capogruppo di minoranza, nei confronti dell'amministrazione comunale capeggiata dal sindaco Angela Buzzi.

«Solo - afferma Gemelli - la minoranza ha potuto prendere visione dei risultati delle analisi dell'Asl. L'amministrazione comunale, ricevuto dall'Arpa di Novara il referto acqua potabile per la presenza di coliformi fecali, con la richiesta di ordinare il utilizzo della stessa a scopo potabile (analisi riferite ai prelievi del 4 e 10 ottobre scorsi), ha negato consiglio comunale aver ricevuto tale richiesta di ordinanza e, cosa molto più grave, ha informato la popolazione, previsto dalla legge, al fine di salvaguardare la salute pubblica. L'episodio si configura come l'ennesima dimostrazione della incompetenza e della superficialità con cui l'amministrazione in carica gestisce la cosa pubblica».

La denuncia, firmata Angelo Gemelli, Stefano Magnaghi e Franca Franzoni Saettone, è stata presentata anche al Prefetto di Novara e ai carabinieri di Lesa. E sottolinea come sindaco non abbia ritenuto di emettere l'ordinanza sospensione temporanea delle fonti inquinate, nè abbia consigliato far bollire l'acqua prima del suo utilizzo per fini alimentari».

«Se la Procura mi chiamerà - dice Buzzi - potrò dare tutte le spiegazioni e i chiarimenti del caso. Ho già spedito al Prefetto una dettagliata relazione. E' che il Comune non pubblicizzò il fatto presso la popolazione ma solo perchè fu tempestivo l'intervento del Consorzio acque di Lesa che gestisce la nostra rete idrica. L'acqua fu subito clorata. Dirò di più: quando si temette che la fonte inquinante potesse essere quella di Prato Simone, in località Monte San Salvatore, quella sorgente fu immediatamente isolata al fine di evitare ogni sorta di pericolo».

Tre assessori hanno ufficializzato il divorzio dalla giunta

Trecate verso le elezioni Duello tra Almasio e vice?

Meneghini
TRECATE

Verso il voto, con il turno unico. E la scena politica, dopo mesi di torpore, di nomi sussurrati e mai proclamati, si anima. Ha scoperto per prima le carte la nuova lista civica «Per Trecate». Ufficializzando la voce che circolava insistenza da qualche settimana, sul «divorzio» parte della giunta dal sindaco Pier Paolo Almasio. Enrica Tacchino, medico e attuale vice, Rita Bergamini, assessore al bilancio, e Gennaro Mascaro, hanno presentato il programma con la conferenza «Dall'esperienza di 4 anni di governo le proposte per il futuro». Tacchino sarebbe candidato sindaco: la possibilità si è rafforzata con le parole di Giuseppe Borando, che nel corso dell'incontro ha voluto sottolineare propria presenza in appoggio, e non come candidato sindaco. Dalla Casa delle Libertà arrivano indicazioni ancora vaghe. Gaetano Nastri, segretario provinciale di Forza Italia: «Vogliamo persone che hanno esperienza e popolarità. Concorderemo un candidato sindaco».

Fino a questo momento Pier Paolo Almasio aveva dichiarato l'intenzione di ricandidarsi: «A questo punto la candidatura è più probabile, mi sembra giusto dopo alcune recenti prese di posizione portare avanti il lavoro fatto dalla lista. Credo che per tutti comunque, al di là delle posizioni che prenderanno nelle prossime elezioni, ci sia il dovere di portare a termine compiti impegnativi».

Uno di questi doveri istituzionali è il bilancio, che dovrebbe essere approvato a febbraio. «In contrario dovremo eventualmente valutare gli sviluppi, ma non credo che ci siano possibilità grossi contrasti. Non gioverebbero a nessuno».

Gli impegni più grossi che attendono la giunta Almasio: il bilancio, l'esame delle al piano regolatore e il successivo invio alla Regione. Sulla serata presentazione della lista: «La mia sensazione prevalente è quella del disagio perchè ho sentito giudizi complessivamente positivi sull'amministrazione "Trecate nel cuore", formulati però trascurando accuratamente la collegialità dell'opera svolta. Mi è sembrata una foto gruppo, in cui state cancellate alcune persone. Immagino che i soggetti dependa- non siano contenti».

Ancora confusa la situazione elettorale a Trecate Enrica Tacchino attuale vicesindaco tornerà in campo lista

Veruno, ieri l'assessore regionale D'Ambrosio all'inaugurazione dell'anno accademico

«Tagli a consulenti e bollette miliardarie»

Cura contro gli sprechi per rilanciare la sanità malata

Vincenzo Amato
VERUNO

Centoventi miliardi spese in consulenza. Altri cinquantaquattro di bolletta telefonica. Sono questi, per l'assessore regionale Antonio D'Ambrosio, i rami proprio secchi perlomeno da tagliare per risanare la sanità piemontese. Per denuncia D'Ambrosio ha scelto un uditorio privilegiato: l'inaugurazione dell'anno accademico della Scuola universitaria di psicologia applicata. Un corso di studi post-laurea quadriennale, a chiuso e riservato a venti psicologi ogni anno che tiene in collaborazione tra l'Università degli studi di Torino e la Fondazione Maugeri Veruno. Un accostamento quello fatto dall'assessore non casuale ma teso dimostrare che il servizio sanitario può deve essere improntato all'efficenza. «Mi sono rivolto a questo particolare tipo di allievi - notare D'Ambrosio - perchè studiano una particolare specializzazione e sono già inserite nel mondo del lavoro. I dati riferiti, i 120 miliardi per le consulenze ed i 54 di bolletta telefonica, sono solo la punta dell'iceberg delle spese sulle quali si può tagliare. Ho parlato di razionalizzazione e non di razionamento - prosegue l'assessore regionale alla sanità - ho chiesto ai direttori generali di lottare contro gli sprechi le inefficenze non di chiudere reparti».

Un'opinione condivisa anche Luigi Cavagliani, direttore dell'Asl 16 di Cuneo: «Per fare della buona sanità necessario lavorare seriamente e serenamente - dice Cavagliani - non è vero che ci vogliono sempre più risorse. A Cuneo abbiamo raggiunto il paraggio di bilancio a fronte di servizi sanitari giudicati di piena soddisfazione dell'utenza». Entro il sei febbraio comunque i direttori generali presenteranno in Regione i loro piani sanitari. Ed in futuro un ruolo importante, nella come nelle più diverse situazioni aziendali, lo i diplomati in psicologia della Salute. «Una scuola, unica in Piemonte seconda in Italia, che ha quale obiettivo quello di formare psicologici dirigenti capaci gestire processi di intervento, con individui o con gruppi - dice la dottoressa Anna Maria Zotti, della Fondazione Maugeri - organizzare differenti ambiti di attività: prevenzione del disagio promozione del benessere, riabilitazione psicosociale, consulenza per la salute delle organizzazioni». Un occhio di riguardo è proprio per la sanità, fa notare il professor Dario Romano dell'Università Torino: « In questo settore cerchiamo di formare persone che abbiano una sensibilità capacità clinica che una competenza a carattere socio-organizzativa. In grado cioè di occuparsi di alcuni temi inerenti la gestione delle Asl, lo sviluppo del personale, la formazione e l'organizzazione in generale». Insomma proprio quello che oggi alla sanità piemontese.

L'assessore D'Ambrosio

Oggi in Comune

premia la comunicazione i «Tau d'oro»

ORTA SAN GIULIO. Saranno assegnati oggi alle 15,30 a palazzo Bossi, sede del Comune, i «Tau d'Oro», premio Orta Televisione della comunicazione Europea. Per l'edizione '99-2000 i riconoscimenti andranno ai quotidiani nazionali edizioni locali tra i quali «La Stampa»: a ritirare il premio Pietro Benacchio e Paolo Gallarati. Il tau d'oro andrà anche ai settimanali e bisettimanali locali, alle emittenti televisive locali regionali, tv digitali, all'editore Saviolo di Vercelli per la ristampa del romanzo «Alpinisti Ciabattoni» di Cagna. Un premio speciale è stato assegnato comune di Orta alla scuola italiana di Senologia. Istituito nel 1976 il premio è stato ripreso riadattato tempi quattro anni fa l'intento di riconoscimento speciale per quelle testate giornalistiche, della carta stampata e della televisione, che dedicano spazio al Cusio. Simbolo del premio, il Tau d'Oro, è tratto dal bastone forma di del vescovo Guglielmo di Volpiano, nato mille fa sull'isola San Giulio raffigurato nell'ambone della basilica dell'isola. [v. a.]

Il Comune contro impresa di Arborio

Casalbeltrame in lite per un vecchio debito

CASALBELTRAME

Un debito vecchio di quasi vent'anni fa litigare Comune impresa. Al punto da attivare ben tre procedimenti davanti al giudice. Si fronteggiano nel lungo braccio di ferro l'amministrazione, guidata oggi come allora dal sindaco Terésio Novella, che sostiene di pagato tutto il dovuto e la «Cantieri stradali Gallo» di Arborio, che ha addirittura fatto pignorare alloggi garage proprietà comunale.

Tutto comincia con i lavori di urbanizzazione svolti nell'83-84 dall'impresa vercellese. Importo: un miliardo e 71 milioni. A giugno dell'89 il Municipio risulta ancora in debito di 302 milioni di capitale e 166 di interessi. L'impresa si rivolge al giudice che emette un decreto ingiuntivo. Tra il '91 e il '94 Casalbeltrame versa perciò milioni.

«Per noi - dice l'avvocato Gianni Beraldo, difensore del Comune - quella cifra comprende il residuo del capitale dovuto e i vari interessi maturati nel frattempo. Quindi considerata il debito estinto».

Di diverso parere la «Cantieri stradali» che ritiene di vantare un credito di milioni di interessi spese varie per oltre venti sino a totale che adesso ammonta circa 107 milioni. Facendo leva sul decreto ingiuntivo dell'89, cinque anni fa la società di Arborio ottiene il pignoramento sei alloggi e cinque garage.

Il Comune non ci sta e si oppone chiedendo al giudice l'indicazione dell'ammontare dell'eventuale debito e poi la riduzione del pignoramento. La questione, sempre più intricata, è ancora aperta pure. Mercoledì c'è una nuova udienza il cui il magistrato dovrebbe accogliere quest'ultima richiesta, formalizzare la limitazione del pignoramento sospendere la vendita per i garage gli altri tre appartamenti. La «Cantieri stradali» preferisce non fare commenti mentre il sindaco Novella ripete: «Il debito è stato pagato e il pignoramento è ingiusto». [b. c.]

ECONOMICI

patente C magazziniere, operatore Cad, esamineresbbe proposta. Disponibilità immediata. Tel. 0323-32085

PK Per la STAMPA publikompass

COMPRO ORO
dentale, diamanti, gioielli, orologi anche d'epoca
Rolex - max valutazione
0322.48437
XX Settembre 106 - Arona

BAVENO centro paese, *vendiamo* libero
mq. 120 circa.
Balconi, cantina e autorimessa.
Tel. 0323.61313

31 Gennaio / 1 - 2 Febbraio

nell'edizione di Novara e V.C.O. de LA STAMPA

pagina di

AVVISI DI VENDITA CON INCANTO DI BENI IMMOBILI

del Tribunale di Novara

il portale per le aziende

www.malpensaweb.com

decolla con noi nel web...

Scopri le nostre soluzioni per essere presenti nel Web
Siti web, e-commerce, b2b, advertising...

MALPENSA WEB NETWORK Srl 0331.245.918

Domani sera al teatro Galletti di Domodossola si parla di due temi d'attualità

«Salviamo il commercio nelle valli»

L'Unione: prepariamoci all'impatto con l'Euro

Sergio Ronchi
DOMODOSSOLA

Preparare all'avvento dell'Euro [redacted] salvare il commercio al dettaglio nelle valli della provincia. E' questo il duplice argomento che viene affrontato nell'incontro organizzato lunedì alle 21 al teatro Galletti di Domodossola dalla Unione del commercio, del turismo, dei servizi del Verbano Cusio Ossola.

«Non possiamo certo dirci adeguatamente pronti all'entra[redacted] in vigore della moneta unica - osserva il presidente dell'Unione, Ovidio Mugnai -. Si continua a guardare all'Euro con approssimazione e come a qualcosa di lontano, mentre il suo avvento è ormai vicino. E' in[redacted] il momento di accostarsi con maggiore consapevolezza a questa novità [redacted] grande rilievo, che creerà indubbiamente situazioni di crisi, e proprio per attenuare gli aspetti negativi di questo impatto, nell'interesse di operatori economici e di consumatori, organizziamo questa serata [redacted] la presenza di esperti».

Da sinistra Ferruccio Dardanello e Ovidio Mugnai: interverranno alla serata domese su euro e commercio

Relatori dell'incontro sono infatti Ferruccio Dardanello, presidente nazionale del Comitato Eurologo e vice presidente di Confcommercio, e Sandro Pettinato, responsabile Euro di Unioncamere Nazionale.

Ma al Galletti non si parlerà soltanto di moneta unica. Nell'occasione viene pure presentata [redacted] la campagna promozionale «Io compro in valle», che si prefigge di sensibilizzare la popolazione ad acquistare nei negozi del proprio paese per salva[redacted] il commercio in zona.

«Una campagna mirata - spie[redacted] Mugnai - verrà indirizzata [redacted] favorire l'acquisto [redacted] prodotti locali e a ridare [redacted] impulso ai piccoli negozi, recuperandone la funzione sociale. [redacted] tratta del resto di assecondare la tendenza in atto verso questa riscoperta, non solo nelle piccole località delle vallate ma anche nei centri storici dei comuni più grandi. Ricostruire e mantenere dove [redacted] esiste [redacted] tessuto [redacted] piccoli esercizi commerciali tradizionali significa riequilibrare la situazione, garantendo a molte persone [redacted] soprattutto alla numerosa popolazione anziana luoghi di riferimento e di aggregazione e maggiori sicurezze».

L'Unione intende sostenere questo processo attraverso una grossa operazione, comprendente non solo [redacted] fase promozionale attraverso il sostegno ai prodotti locali, [redacted] anche la possibilità di facilitare gli investimenti necessari nei negozi a condizioni di assoluto favore attraverso la propria Cooperativa Fidi.

[redacted]

Oggi finali trofeo di biliardo

Gran finale oggi al «Trofeo Città di Verbania» di biliardo, manifestazione nazionale open con gare valevoli per la classifica circuito Btp e nazionali Master. I quattro incontri che porteranno alla proclamazione del vincitore,avranno luogo alle 11, alle 14 alle 16 e finalissima alle 19 nella palestra della scuole «Cantelli» [redacted] Intra trasformata per l'occasione in sala biliardo per permettere le riprese alla troupe televisiva di Rai Sat. [a. r.]

[redacted]

Via ai lavori dell'asilo

Il Comune ha appaltato i lavori per il [redacted] asilo nido in via Caravaggio a Pallanza. L'opera partirà a febbraio e verrà completata in meno [redacted] due anni. La struttura è destinata ad [redacted] pare i due asili comunali di Intra [redacted] Pallanza con un centinaio di posti. Lavora la ditta Cialvigni di Arona per due miliardi [redacted] 685 milioni. [s. r.]

VERBANIA

Nuova pavimentazione

Il Comune ha consegnato i lavori per nuove pavimentazioni in pietra in via Gottardi a Intra, via Conciliazione a Fondotoce, vicolo della Vittoria a Trobaso e via San Leonardo a Pallanza. Spesa: 220 milioni. [s. r.]

CANNOBIO

Cento anni di nonna Maria

All'«Opera Pia Uccelli» è stato festeggiato il secolo di vita di Maria Riboni, vedova Beretta. E' l'ospite più anziana dell'istituto nonchè della città di Gravellona, dove è nata [redacted] ha sempre vissuto prima del ricovero. Qui la centenaria ha lavorato [redacted] Cotonificio Guidotti e Pariani, ha avuto tre figli ed è rimasta vedova di guerra nel '44. [s. r.]

VERBANIA

Ministro per [redacted] sede ppi

Il partito popolare italiano lascia la sede storica di Via Rosmini, occupata da oltre quarant'anni [redacted] che ospitò già la Democrazia Cristiana. I nuovi locali [redacted] Intra [redacted] via Rigola [redacted] palazzo Sassonia vengono inaugurati sabato dal ministro dell'Industria Enrico Letta. [s. r.]

DOMODOSSOLA

Festa benefica sulla neve

«Freestyle live music contest»: è la festa rivolta ai giovani organizzata [redacted] sulle nevi di Lusentino dal Leo Club Cusio-Ossola. Il programma prevede una gara di snow-board e il concerto dei «Money Talks». Il ricavato andrà in beneficenza all'Anffas. [f. r.]

VERBANIA

Assunzioni in Comune

[redacted] Comune indice un bando di selezione di personale a tempo determinato ai servizi Demografici. Sono ammessi diplomati e le domande vanno spedite con raccomandata al Comune entro il 16 febbraio. [s. r.]

A Domo il senatur torna alle origini della Lega

Bossi in doppiopetto fa il pieno al «Corso»

DOMODOSSOLA

Umberto [redacted] in doppiopetto, in versione ormai governativa, [redacted] «Corso». Dopo il patto di Arcore, il senatùr ha usato toni insolitamente pacati, come aveva già fatto a Novara, nell'affollato [redacted] che ha aperto la campagna elettorale della Lega. Ad ascoltarlo, centinaia di militanti e simpatizzanti del Carroccio: tutti occupati i 680 posti.

Bossi ha insistito sull'accordo [redacted] il Polo per la devolution: «Non si illudano i nostri avversari, non c'è la minima possibilità di litigare». Ha rivelato che «l'intesa con Berlusconi risale [redacted] tre anni fa, [redacted] stata tenuta a lungo segreta. Lo sapevano solo quattro persone: Berlusconi [redacted] un suo uomo di fiducia, io e il mio autista». Nessun accenno inve[redacted] alle candidature nei collegi del Piemonte. Secondo indiscrezioni, gli accordi numerici [redacted] Berluscono garantirebbero comunue [redacted] riconferma dei parlamentari leghisti uscenti.

Umberto Bossi a Domodossola

Quello di Bossi al «Corso» di Domo è stato anche un ritorno alle origini della Lega. Proprio in questo cinema, nel lontano 1977, il senatùr aveva partecipa[redacted] alla prima riunione dei movimenti autonomisti del settentrione. Lo ha ricordato il senatore Marco Preioni, citando Alvaro Corradini, presente in sala, che [redacted] promosso quell'assemblea. Del resto Bossi nell'Ossola è ormai quasi di [redacted] Il leader della Lega aveva scelto il piccolo centro di Cimamulera, all'imbocco della valle Anzasca, per il battesimo del terzo figlio al quale aveva voluto dare il [redacted] di Sirio Eridano, in omaggio al Dio [redacted] Po. Dopo il comizio, [redacted] padana [redacted] 120 [redacted] mensali al ristorante Terminus di Domo con sorpresa finale: una torta alla panna con l'effige del leader leghista e slogan inneggianti alla Padania. [a. v.]

Domani ventesimo campionato nazionale

Vigezzo, alla Piana lo slalom dei Lions

[redacted] MARIA MAGGIORE

Si apre domani, alla [redacted] di Vigezzo, [redacted] settimana sulla neve dei soci ai Lions Club che si concluderà con il [redacted] Campionato italiano di sci alpino [redacted] nordico «Open Lions». La manifestazione, che è abbinata alla campagna per lo «Sport Pulito» contro [redacted] tentazione [redacted] doping lanciata dalla Regione, porterà nelle stazioni sciistiche ossolane oltre 500 sciatori, provenienti da tutt'Italia. Al seguito degli atleti ci saranno anche molti familiari. I portacolori dei Lions Club, uno dei sodalizi più antichi che finalizza la propria attività agli aiuti umanitari, [redacted] il loro quartier generale in Valle Vigezzo, m[redacted] si [redacted] su tutte le piste del territorio. Le g[redacted] si disputeranno in tre località di[redacted] Santa Maria Maggiore [redacted] Malesco ospiteranno, rispettivamente, le p[redacted] di Slalom Paral[redacted] e Fondo, venerdì 2 febbraio; sulle nevi di Domobianca, il giorno dopo, lo Slalom Gigante che sarà preceduto da una dimostrazione del Gruppo verbanese degli sciatori ciechi. Gli atleti arriveranno già oggi pomeriggio, alle 18,30, e saranno accolti, [redacted] un «cocktail di benvenuto» al Municipio Vecchio di Santa Maria Maggiore. «E' la prima occasione per rilanciare l'Ossola dopo l'alluvione», ha detto Angelo Zanaria che guida il Comitato organizzatore allestito dal Lions Club di Domodossola.

Angelo Villani, presidente Lions

L'alta valenza turistica dell'iniziativa è stata sottolineata dal presidente della sezione domese, Angelo Villani: «Abbiamo accettato di ospitare queste gare, nonostante lo sforzo organizzativo che, sapevamo, avrebbe[redacted] comportato. Siamo sicuri che diventeranno un volano per far conoscere le nostre località. Chi viene qui tornerà a casa parlando, senz'altro, della nostra zona». [f. r.]

BOFFALORA S/T (MI)
Viale Industria, 83/85 - Tel. 02/9754106
DAL 20 GENNAIO AL 4 FEBBRAIO
XIII° MOSTRA PROMOZIONALE D'ANTIQUARIATO
ACCURATAMENTE SELEZIONATO
Vi aspettiamo tutti i giorni
Orario 10,00 -13 e 15 - 19,30
Organizzazione
Casa d'Arte galleria gi di erre S.r.l.
AUTOSTRADA TO-MI uscita BOFFALORA
DOMENICA APERTO - ENTRATA LIBERA

S.A.B. s.r.l. Concessionaria Renault
Via Matteotti, 124 - Borgomanero
Tel. 0322/83311
RICERCA
[redacted]
anche pensionato,
per lavoro [redacted] tempo determinato

Azienda ricerca
[redacted]
con conoscenza sistemi dos/windows; [redacted] possibilità di guadagno; scrivere solo per posta ordinaria o prioritaria a:
Publikompass 62 - [redacted] Torino

GRAVELLONA TOCE
Vicinanze, zona comodissima e soleggiata,
[redacted]
indipendente di mq. 140 circa, autorimessa, Giardino L.350.000.000
Dilazionabili [redacted].
Tel. 0323.61313

UN PRESTITO?
RATE PERSONALIZZATE
a partire da £. 106.000 mensili
Altre soluzioni in giornata.
Bollettini postali.
PROMETEO®
FINANZIAMENTI DAL 1985
Sede Novara: Via Brusati, 2b (vicino al Tribunale)
ORARIO CONTINUATO

COMUNE DI SAN [redacted]URIZIO D'OPAGLIO
PROVINCIA [redacted] NOVARA
Progetto Definitivo della Variante Strutturale al Vigente Piano Regolatore Generale Comunale.
Estratto avviso di deposito
Si informa che con deliberazioni n.4 e n.5 in [redacted] 03/01/2001, esecutive ai sensi di legge, il Consiglio Comunale ha approvato le controdeduzioni [redacted] osservazioni e proposte presentate ed ha adottato il Progetto Definitivo [redacted] Variante Strutturale del Piano Regolatore Generale Comunale.
Gli atti relativi [redacted] depositati presso la sede comunale e pubblicati per estratto all'Albo Pretorio per la durata di trenta giorni consecutivi,compresi i festivi, dal 29/01/2001 al 27/02/2001.
Ai sensi dell'art. 15 della Legge Regionale 05/12/1977 n. [redacted] e successive modifiche ed integrazioni, chiunque può prenderne visione [redacted] periodo di deposito sopra citato, presso [redacted] Uffici Comunali nei giorni feriali dalle ore [redacted] alle ore 13.00, il sabato dalle ore 9.00 alle ore 11.00 ed i giorni festivi dalle ore 10.00 alle ore 11.00.
IL SINDACO
Neva Franco
IL SEGRETARIO DIRETTORE RESPONSABILE DEL SERVIZIO
[redacted] Rampone
IL TECNICO COMUNALE
[redacted] DEL PROCEDIMENTO
Geom. [redacted] Fontaneto

[redacted]
Cedesi avviatissimo
[redacted]
Tel. [redacted]

Vendesi
[redacted]
[redacted] avviato
con guadagni interessanti
[redacted]
tel. 0328.4714410

TERRENO EDIFICABILE RESIDENZIALE
[redacted] 3.000 mq. sito in PARUZZARO
(ben posizionato [redacted] urbanizzato).
[redacted] tel. 0322.846486

da oggi presso
class
Vendita:
CAMERI - S.S. 32 del Sempione, Km 6.00
Tel. 0321.622313 - 621373 - Fax 0321.621061
Assistenza Tecnica:
NOVARA - Via Gibellini, 40
Tel. 0321.622043 - Fax 0321.621781
RIVENDITORE AUTORIZZATO
FERRI ENRICO - GIGNESE (VB) Via Golf Panorama, 34
Tel. 0323.20186

class
CONCESSIONARIA
PER LE PROVINCE DI NOVARA E VERBANIA
presenta
LA NUOVA IMPREZA WRX

Active Driving, Active Safety
SUBARU

Rielaborato il documento dei 37 Comuni in vista dell'assemblea dell'Asl

L'Ossola rilancia l'ospedale unico

I sindaci chiedono lo studio di fattibilità

Balducci

DOMODOSSOLA

Compatti più che mai. Lo saranno i sindaci della valle del Toce nel difendere l'ospedale «San Biagio» nel chiedere la certezza che il futuro ospedale unico del Vco venga realizzato in Ossola.

Venerdì sera, in municipio a Domodossola, gli amministratori ossolani hanno perfezionato un documento che sarà presentato martedì in occasione dell'assemblea dell'Asl 14. In pratica si tratta di uno scritto che introduce solo lievissime modifiche a quel documento che già stato sottoscritto da 37 sindaci, 29 dei quali del Verbano e del Cusio.

Dall'Ossola si chiedono solo alcune certezze: che il nuovo ospedale unico venga collocato in Ossola, sull'asse Domodossola-Ornavasso e che il San Biagio venga, intanto, salvaguardato, mantenendo le specializzazioni di cui è dotato la creazione nuovi servizi.

Una linea comune, dicevamo, scaturita termine tre di dibattito nel quale è emersa una certa soddisfazione per l'apertura fatta da alcuni amministratori del Cusio del Verbano verso la soluzione di un ospedale unico in Ossola.

«La nostra compattezza deve essere il valore più grande in questa operazione» ha detto Claudio Cottini, sindaco di Santa Maria Maggiore e presidente del consiglio provinciale. «Abbiamo rotto l'isolamento - ha aggiunto Enrico Borghi, primo cittadino di Vogogna-. Si viene finalmente incontro all'Ossola per tanto tempo penalizzata. Il San Biagio il nostro solo presidio sanitario: Verbania Omegna hanno alternative grazie alla sanità privata presente sul loro territorio; l'Ossola no. Per questo, pur non essendo un fan dell'ospedale unico, firmo questo documento».

I sindaci (nella foto) riuniranno martedì in assemblea. Gli ossolani difendono il San Biagio e chiedono l'ospedale

Non sono mancati accenni polemici verso il direttore dell'Asl, Mario Vannini. Il sindaco di Villadossola, Franco Ravandoni, lo ha diffidato per avergli attribuito le colpe per il possibile trasferimento del servizio ragioneria Omegna. Ravandoni ha parlato di «direzione anomala» riferendosi a Vannini, «perchè il suo piano sanitario diventato il piano di un sindaco». Chiaro il riferimento al sindaco Aldo Reschigna, poi dimessosi dalla carica di presidente della conferenza dell'Asl.

Più d'un amministratore ha espresso la necessità che si diano certezze al futuro della sanità nel Vco. «Vogliamo garanzie forti» hanno detto diversi amministratori. Nel documento hanno scritto che «la Regione predisponga entro sei mesi uno studio di fattibilità dell'ospedale unico, individuando i finanziamenti per la sua realizzazione».

Intanto domani sera a Vogogna si terrà un incontro organizzato dai Ds sulla legge che disciplina i distretti sanitari e sulla istituzione di quelli montani.

Le contrapposizioni hanno fatto aumentare i candidati

Fumata nera per le nomine nel Distretto dei due laghi

BAVENO

Fumata nera per la designazione dei rappresentanti della Agenzia di promozione turistica locale del Lago Maggiore Lago Mergozzo nuovo Distretto Turistico. I della Aptl, ora in fase liquidazione, si sono riuniti a Villa Fedora per indicare due esponenti del settore pubblico due di quello privato di loro competenza nel nuovo organismo. Le previsioni però sono saltate e le contrapposizioni interne hanno allargato le schiera delle candidature. Per il settore pubblico sono emersi dalla votazione i nomi di Roberto Rebecchi, Gianpaolo Calligarich, Aldo Reschigna, Giuseppe Federici, Paolo Marchioni; sono stati invece votati per privato Ovidio Mugnai, Emilio Zanetta, Mario Mariani. Sulla validità della votazione, che prevedeva l'indicazione di soli quattro nomi, dovranno ora esprimersi i revisori dei conti. verrà accettato l'esito designando i candidati che hanno ottenuto il maggior numero preferenze, gli eletti risulteranno Roberto Rebecchi, Aldo Reschigna, Ovidio Mugnai e Mario Mariani. In contrario, occorrerà un'altra assemblea ed una ulteriore votazione. Il Distretto comunque è già accompagnato da polemiche prima ancora di venire alla luce. Oltre alle rivendicazioni interne alla Aptl del Lago Maggiore, giungono critiche dall'Ossola e dal Cusio, sottolineando che la nuova struttura turistica voluta per unire il territorio muove i primi passi all'insegna delle divisioni. Intanto la Aptl del Verbano, prima di lasciare la scena, ha presentato il servizio informativo Greenways Lago Maggiore. Si tratta di un sistema informativo d'avanguardia che sfrutta la più moderna tecnologia informatica per consentire migliore conoscenza e fruizione del territorio. Il progetto è stato sostenuto dal presidente Giuseppe Federici realizzato in collaborazione con l'Università di Milano.

Turisti sul Lago Maggiore

La Cannobina

Quattro realtà e Comune unico

CANNOBIO. Fallito il progetto di unificazione dei servizi, in Valle Cannobina torna alla ribalta la prospettiva del Comune unico. L'idea di fondere quattro comuni esistenti di Cavaglio Spoccia, Gurro, Falmenta, Cursolo Orasso in una sola entità amministrativa ha già trovato in passato convinti sostenitori, a cominciare dall'ex presidente della Comunità montana, Giovanni Mazza. La proposta però, pur con riconoscimenti diffusi alla validità, non si è mai concretizzata perchè troppe erano le resistenze da vincere si sono mai verificate le condizioni per avviare un discorso unanime da parte delle amministrazioni esistenti.

Ora di Comune unico si è tornati parlare proprio in Comunità montana e dalle prime indicazioni che emergono sembrano maturare condizioni tali da rendere più fattibile il progetto. Una cosa certa è che non viene lasciato cadere e che si tornerà parlarne in modo più concreto già dalle prossime riunioni dell'ente comunitario e nell'ambito delle singole amministrazioni. Confortante è soprattutto il fatto di una adesione più diffusa non soltanto da parte di politici amministratori, ma anche di molti cittadini.

«E' ora di dire basta alle divisioni - sostengono alcuni abitanti di Gurro in una lettera -. Se non ci unisce, gestire singolarmente i nostri piccoli paesi diventerà impossibile». Del resto la parola decisiva dovrebbe essere detta proprio dai 1032 abitanti della Cannobina mediante un referendum. Ulteriori elementi che depongono a vantaggio dell'unione sono i contributi incentivanti che potranno giungere dal Stato Regione. Intanto si avanzano già ipotesi sulla possibile organizzazione del Comune unico, da conciliare con il mantenimento della identità delle varie località valligiane. Un documento in tal senso è stato redatto da Daniele Merola, segretario comunale di Cavaglio Spoccia e Falmenta. Alla figura del primo cittadino potrebbero aggiungersi quelle di pro-sindaci, mentre ogni attuale avrebbe garantita la presenza di suoi amministratori nel nuovo cutivo. La località più logica per la sede municipale sembra quella di Luneco. [s. r.]

I verbanesi, di 28 e 33 anni, sono stati sbalzati sull'asfalto: i medici lottano per salvarli

Auto fuori strada, gravi due cugini

L'incidente venerdì notte sulla statale vicino a Ghiffa

VERBANIA

Versano in gravi condizioni negli ospedali di Novara e Verbania i cugini Matteo Marco Terzago, 33 anni, residenti rispettivmente a Verbania in via al Collegio e via Vignolo. Hanno riportato traumi al e al volto nell'incidente stradale avvenuto poco dopo la mezzanotte di venerdì sulla statale 34 del Lago Maggiore appena fuori il centro di Ghiffa.

A bordo della jeep «pick up» di proprietà di uno dei due (non è ancora stabilito chi fosse alla guida) percorrevano la statale in direzione di Cannero quando per cause ancora al vaglio della polizia stradale di Verbania il mezzo, che è una sorta di cabriolet con copertura in tela, ha deviato improvvisamente la propria traiettoria andando sbattere contro il tratto di ringhiera alla destra della carreggiata. L'urto ha sbalzato dall'abitacolo entrambi i giovani che sono caduti sull'asfalto.

Alcuni automobilisti di passaggio li hanno notati riversi lla strada in una chiazza di sangue in evidenti gravi condizioni. Sul posto sono corsi ambulanze personale soccorso del 118 e i vigili del fuoco. Il traffico rimasto bloccato per circa un'ora. I medici dei due ospedali dell'altra notte stanno lottando per strapparli alla morte. [a. r.]

Primi i venerdì notte dopo l'incidente sulla statale Ghiffa

Verbania, la Procura ha avviato un'inchiesta

E' morto nel sonno Sospetti su farmaco

VERBANIA

Si svolti ieri nella chiesa di San Leondardo i funerali di Stefano Maffei, 42 anni, titolare della «General Garden» di Baveno, morto nel sonno nella sua abitazione in via Transito a Pallanza nella notte tra lunedì martedì. Era stata moglie Anna che dopo tentato invano di svegliarlo al mattino si era accorta del decesso. La prima si coricato accusando forte forma influenzale non si escluderebbe che provocargli un possibile collasso cardiocircolatorio un edema polmonare possa stata l'assunzione di un farmaco.

Ed è stata l'ipotesi della morte per cause farmacologiche ad indurre sostituto procuratore Nicola Mezzina ad aprire un'inchiesta con l'iscrizione di indagato (probabilmente una casa farmaceutica) e disporre l'autopsia che però non avrebbe fornito elementi sufficienti a chiarire le del decesso. Circostanza questa che ha convinto il magistrato disporre un secondo accertamento autoptico con esami tossicologici i cui risultati verranno resi noti solo tra un paio mesi. La Procura esclude comunque qualsiasi ipotesi delittuosa.

Stefano Maffei lascia la moglie i tre figli Carlotta, Alessandra e Francesco. Cordoglio e commozione tra i tanti amici conoscenti e gli associati del Cai di Pallanza di cui lo scomparso era membro del direttivo. [a. r.]

Fiat Winter

CERTE COSE CAPITANO SOLO D'INVERNO.

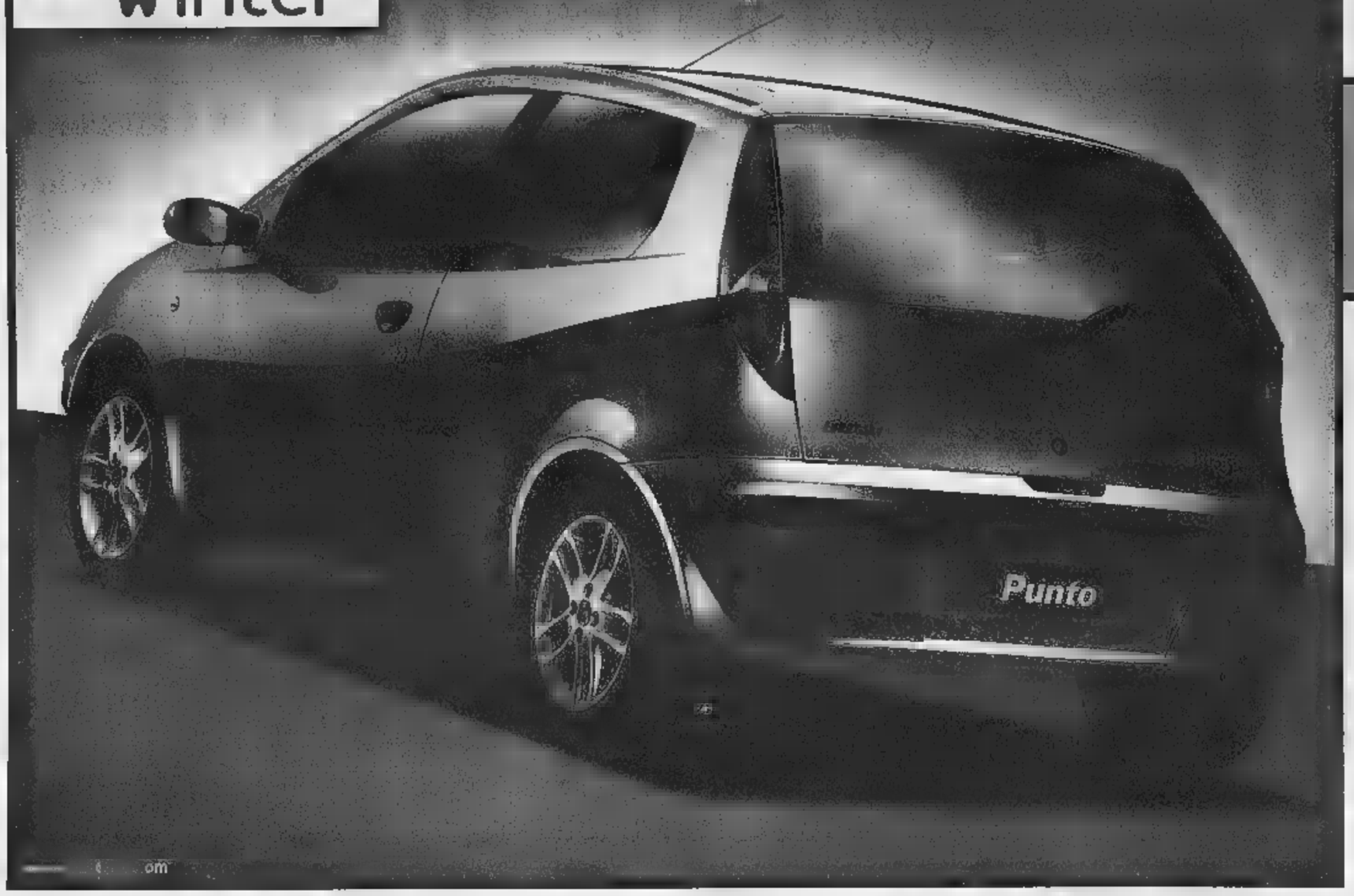

FIAT PUNTO DA LIRE 15.900.000*

L'inverno ha i suoi vantaggi. Per esempio vi dà la possibilità di liberarvi del vostro vecchio usato e di passare a una nuova Fiat Punto. Mica male, no? Allora approfittatene subito perché l'offerta è valida solo fino a fine mese.

*Se hai un usato che vale sero.
Presso chiavi in mano I.P.T. esclusa.

PREZZI BLOCCATI
SU TUTTA LA GAMMA
FINO A FINE MESE

FIAT

Concessionarie Fiat
OMEGNA AUTO Via S. Anna, 18 - Casale Corte Cerro (VB)
REN-CAR Via Renco, 41 - Fr. Trobaso (VB)
AUTODOMUS P.zza Orsi Mosé - Domodossola (VB)

Domenica 28 aperti

Pasta Agnesi
Formati Normali g 500
1.000
(al Kg £ 2.000) € 0.52

Passata Valfrutta
g 690
1.000
(al Kg £ 1.450) € 0.52

Birra Wührer
ml 660
1.000
(al L £ 1.515) € 0.52

Carta Igienica Scottex Magnum *2 maxi rotoli*
1.000
€ 0.52

Una golosa sorpresa per tutti.

CASTELLETTO TICINO:
S.S. 33 del Sempione Km 58,6
(dalle 8.00 alle 20.00)

VERBANIA:
Via Müller/Quattrini
(dalle 9.00 alle 20.00)

GS

Sa cosa voglio.

Decisione per stare al passo con i tempi e rispondere meglio alle esigenze degli iscritti. Presto servizi direttamente in rete

Artigiani, più forti con dodicimila soci

E' stata siglata l'unificazione tra Novara-Vco e Ossola

NOVARA. Artigiani sempre più uniti e rappresentati grazie alla Confartigianato.

Il primo gennaio del 2001 è stata siglata l'unificazione fra l'Unione Artigiani di Novara del Vco e l'Associazione Artigiani dell'Ossola, ed è nata un'associazione di categoria che può vantare oltre dodicimila soci, centosessanta collaboratori e diciannove sedi che coprono in modo capillare il territorio delle due province.

«La scelta dell'unificazione stata fatta perchè il comparto artigiano riesca ad avere risposte più efficaci e tempestive - dice Nedo Cervar, direttore Confartigianato della zo- Ossola - siccome ormai anche questo settore vive la realtà della globalizzazione, la strada dell'unificazione si presenta come quella più logica ed efficiente».

Le due associazioni vantano mezzo secolo di storia autonoma e gloriosa, e con l'unificazione hanno sintetizzato le loro qualità caratteristiche, mettendole reciprocamente a disposizione.

«L'unificazione è un fatto di grande rilievo perchè l'abbiamo realizzata in un momento in cui altri dividono frammentano le forze. E' stata anche una scelta coraggiosa - commenta Franco Panarotto, direttore di Confartigianato Novara e del Vco - perchè avevamo una storia diversa anche abbiamo sempre mantenuto rapporti ottimo vicinato».

Da che cosa dipesa questa scelta? «In un'economia di scala come quella attuale contano i numeri, solo grandi associazioni possono dare agli artigiani ciò di cui hanno bisogno. Noi, unendoci, contiamo ben dodicimila soci, e questo ci dà una grande forza».

Confartigianato ha dimostrato sino ad oggi una straordinaria capacità nella funzione di assistenza e di erogazio- dei servizi ai ci: «Adesso abbiamo aggiunto una nuova missione - osserva Panarotto - quella dell'accompagnamento della crescita delle imprese. Anche l'erogazione dei servizi è stata accentrata in un unico grande elaboratore che ci consente di avere in collegamento tutti i nostri uffici, sia della provincia Novara che del Vco».

Quanto prima la Confartigianato consentirà agli associati i servizi direttamente in rete: «Ma già oggi - Cervar - sul nostro sito offriamo tutte le informazioni in tempo reale».

I prossimi impegni? «Una nuova sede in Ossola ed un momento celebrazione di questo avvenimento dell'unificazione: lo effettueremo nel di febbraio, ovviamente nel Verbano Cusio Ossola».

Nella nuova provincia qual è la forza dell'artigianato quali sono le vostre modalità per rappresentarlo?

«L'artigianato è la forza di maggiore rilievo economico, come precisano anche gli indicatori della Camera di Commercio, questo accade sia per quanto riguarda il numero di imprese, che per il valore aggiunto ed dei dipendenti. La nostra associazione è in prima fila nel ruolo di rappresentanza della categoria, poichè siamo rappresentati all'interno della Camera di Commercio del Vco, un ente con cui abbiamo rapporti eccellenti e cui abbiamo avviato da tempo un'ottima collaborazione».

A sinistra: la firma dell'atto di unificazione fra gli artigiani di Novara-Vco e l'Ossola. A destra Nedo Cervar e Franco Panarotto [FOTO FINOTTI]

La Confartigianato rappresenta la maggiore associazione di categoria

Task-force di giovani e anziani

Pronti alle sfide imposte dalla new economy

NOVARA. Un comparto che ha il merito di all'avanguardia senza dimenticare la tradizione, che può a buon diritto considerato la locomotiva economica delle due province.

Sono i numeri a dare subito l'idea dell'importanza economica, e quindi sociale, del settore dell'artigianato: quindicimila aziende, 45 mila addetti, oltre il del prodotto provinciale lordo realizzato a Novara e nel Vco.

Ma c'è di più, un artigiano su tre è giovane, nella propria azienda ha già introdotto nuovi criteri di gestione ed una mentalità adatta alla new economy, anche se magari produce oggetti ancora completamente a mano.

In questo settore la Confartigianato di Novara e del Vco è la maggiore associazione di categoria ed ha affrontato tutte le tematiche dell'evoluzione dell'artigianato.

«La nostra attenzione per i giovani artigiani - dice Franco Panarotto, direttore di Confartigianato di Novara e del Vco - è da tempo concretizzata nella costituzione del gruppo dei giovani imprenditori, di cui è presidente Michele Giovanardi».

Ma Confartigianato è attenta anche all'altra estremità anagrafica, quella degli artigiani pensionati. Anche in questo è stata creata un'associazione apposita che si occupa in modo specifico degli artigiani che in quiescenza: presidente interprovinciale Gian Carlo De Console Baldino, presidente regionale è Aldo Fratermali.

«Confartigianato - dice Panarotto - non ha dimenticato nessun aspetto del comparto artigiano. Prendiamo quello dell'innovazione tecnologica: appena stati premiati con il riconoscimento di eccellenza artigiana i maestri del legno del restauro, ed il 20% dei premiati sono delle nostre due province. Questo conferma quanta strada sia stata fatta dai nostri artigiani per migliorare e stare al passo coi».

Fra l'altro sono in programma nei prossimi mesi altri riconoscimenti eccellenza artigiana, che verranno assegnati chi lavora nei settori del marmo, della pietra, della ceramica e del vetro. Una delle iniziative importanti che Confartigianato ha promosso che sta andando ormai in fase esecutiva è quella delle botteghe-scuola. «La riforma scolastica consente di ottenere i cosiddetti crediti scolastici non soltanto seguendo le lezioni in classe, anche al di fuori, purchè si organizzi un p formativo preciso, professionale. E' quello che abbiamo studiato presso i nostri artigiani. Gli studenti andranno nelle loro botteghe, impareranno un mestiere così potranno effettivamente affrontare, nel periodo scolastico, anche le problematiche proprie del mondo del lavoro, per non arrivarvi sprovvisti di esperienza». Ma c'è di più, avverte Panarotto: «Questo costituirà un vantaggio indubbio per gli studenti che vorranno indirizzarsi subito verso una professione ricca di gratificazioni, costituirà anche un momento di riconoscimento per gli artigiani che, finalmente - precisa il direttore interprovinciale della Confartigianato - si vedranno riconosciuti ufficialmente come maestri. Perchè è questo che accade in un'impresa artigiana: la trasmissione delle conoscenze, delle competenze che si acquisite nel degli anni, che solo il contatto diretto è in grado di fare acquisire».

CONFARTIGIANATO Informa

Confartigianato NOVARA - VERBANO CUSIO OSSOLA

CONFARTIGIANATO NELLE PROVINCE DI NOVARA E DEL VERBANO CUSIO OSSOLA

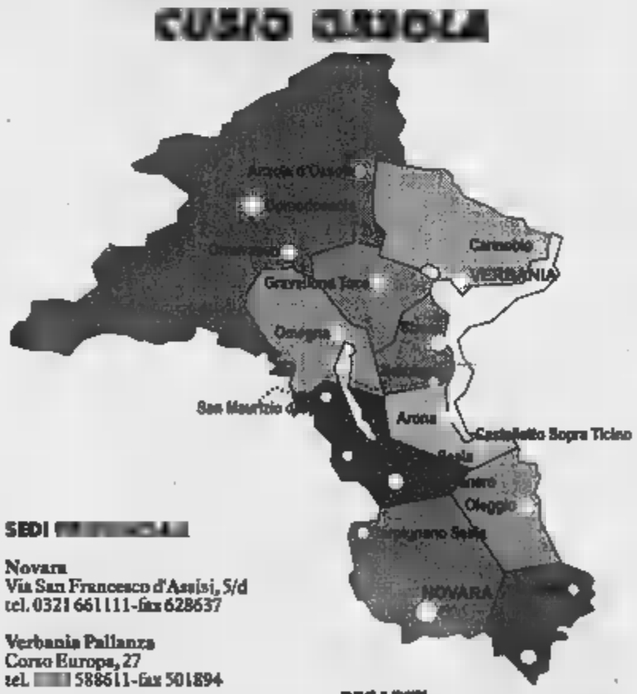

SEDI

Novara
Via San Francesco d'Assisi, 5/d
tel. 0321 661111-fax 628637

Verbania Pallanza
Corso Europa, 27
tel. 588611-fax 501894

ZONALI

Arona
via Roma, 14
tel. 0322 233711-fax 249297

Borgomanero
via Matteotti, 42
tel. 0322 837611-fax 846219

Domodossola
via Scacciga della Silva, 11
tel. 0324 248566-fax 481596

Gravellona Toce
via Liberazione, 20/b
tel. 0323 869711-fax 848576

Oleggio
via Don Minzoni, 9
tel. 0321 969411-fax 93392

Omegna
piazza Mameli,1
tel. 0323 882711-fax

Stresa
via Carducci, 4
tel. 0323 31270-fax 30442

Trecate
corso Roma, 95/a
tel. 0321 75040-fax 730595

RECAPITI

Anzola d'Ossola
Via Megolo, 12 (presso Municipio)
tel. 0323 83909

Cannobio-via Vittorio Veneto, 20
tel. 0323 70468

Carpignano Sesia-via Cavour, 54
tel. 0321

Castelletto Sopra
via San Carlo, 17
tel./fax 0331 971353

Galliate-piazza Martiri, 1/a
tel. 0321

Nebbiuno
via Provinciale Alto Vergante, 8

Ornavasso-piazza Municipio,
(presso Municipio)
tel. 0323 838300

Romagnano Sesia
piazza Libertà, 28
tel. 0163 835496

San Maurizio d'Opaglio
piazza Martiri della Libertà, 3
tel. 0322 967217

Confartigianato: vittorie per gli artigiani nel corso dell'anno 2000, impegni per il futuro

Le rivoluzioni per la competitività delle piccole imprese
In questi giorni la Camera ha recepito, nel Collegato ordinamentale alla Finanziaria, alcune proposte storiche di Confartigianato, a coronamento di un gran lavoro svolto dalla Confederazione nel corso dell'anno. Si tratta di strumenti "rivoluzionari", in grado di far aumentare sensibilmente la competitività delle nostre imprese. Il mondo dell'artigianato e delle pmi attende ora l'imminente e definitiva approvazione da parte del Senato.

Srl artigiane
Il provvedimento approvato dalla Camera ora in discussione Senato consente alle imprese artigiane di costituirsi in Società a responsabilità limitata pluripersonale, uno strumento giuridico strategico per favorire l'accesso a forme moderne di agevolazione finanziaria e al capitale di rischio.

Sostegno all'export
Un'altra importante novità riguarda il sostegno all'internazionalizzazione delle imprese artigiane estendendo l'operatività dell'Artigiancassa alla gestione degli incentivi all'export.

Mercato elettrico
Si abbassa la soglia di consumo per accedere al libero mercato dell'energia elettrica, includendo quindi le Pmi tra i 'clienti idonei', coloro che possono utilizzare i vantaggi della liberalizzazione del mercato elettrico. Si tratta di una 'rivoluzione' a lungo sollecitata da Confartigianato per ridurre in modo significativo i costi energetici delle piccole imprese.

Autorità Antitrust
Il provvedimento prevede che siano nulli i patti tra imprese in cui si realizzi abuso di dipendenza economica introduce l'intervento dell'Autorità Antitrust, oltre che del giudice ordinario, per sanzionare l'abuso.

Servizi post contatore
Si pongono limiti, ai fini della salvaguardia della concorrenza, alle aziende che operano nel campo della gestione dei servizi pubblici anche locali e che intendano entrare nei mercati correlati soggetti alla concorrenza (servizi del cosiddetto "post contatore"), stabilendo che tali aziende operino esclusivamente mediante società separate.

La Finanziaria: il bilancio dei provvedimenti per l'artigianato e le pmi
Grazie all'intensa attività svolta da Confartigianato fase elaborazione e durante i lavori parlamentari, anche nella legge Finanziaria sono state recepite numerose proposte della nostra Confederazione, che si traducono in significativi benefici economici per l'artigianato e le piccole imprese.

Riduzione del costo del lavoro e sgravi previdenziali
Equiparazione allo 0,8% della riduzione del costo lavoro per tutte le imprese la proroga al 31 dicembre 2001 dello sgravio biennale del 50% dei contributi previdenziali per i neoimprenditori di età inferiore a 32 anni (con relativa contribuzione figurativa a carico dello Stato). Quest'ultima misura comporta un risparmio di quasi 2 milioni all'anno per ogni impresa. Complessivamente i due provvedimenti valgono 150 miliardi (100 miliardi di maggiore fiscalizzazione e 50 miliardi di sgravi contributivi per le nuove attività).
Per favorire nuova occupazione è stato prorogato il credito triennale d'imposta pari a 800.000 mensili per ogni ulteriore assunzione a tempo indeterminato. Il credito aumenta a 1.200.000 mensili per il Mezzogiorno compresi Abruzzo e Molise.

Fisco: più leggero e meno aggressivo
Altrettanto positivi i provvedimenti sulla riduzione delle aliquote IRPEF ed IRPEG, sulla franchigia IRAP non sull'aumento delle detrazioni fisper gli autonomi. Confartigianato ha vinto anche la battaglia per eliminare l'obbligatorietà del tutor fiscale. Le nuove imprese e le imprese considdette "marginali" potranno infatti usufruire della forfettizzazione dell'imposizione fiscale, dell'esonero dei documenti contabili e degli adempifiscali senza avere l'obbligo di ricorrere all'assistenza dell'Ufficio delle Entrate. Tra le nuove misure, anche una norma che rende più i coefficienti di applicazione della Dit. E' stato inoltre introdotto credito d'imposta sui investimenti nelle aree svantaggiate del Paese: sarà valido sull'acquisto beni strumentali dal 2000 fino al 2006. Per il Sud deducibili gli ammortamenti degli investimenti agevolati nella misura del 90%. Meritano di essere sottolineate anche altre misure significative quali la diminuzione degli interessi per i versamenti trimestrali dell'IVA, la riduzione degli acconti IRPEF, IRPEG, IRAP, la esenzione dell'IRPEF sulla prima casa, la diminuzione delle aliquote erariali su energia elettrica (a regime) e gasolio GPL (congiunturali), le agevolazioni per gli interventi delle imprese in campo ambientale, la proroga di un dalle agevolazioni per le ristrutturazioni edili (36% IRPEF e 10% IVA) con estensione del relativo po di applicazione.

Pensioni: verso il superamento del divieto di cumulo tra pensione e lavoro autonomo
Nel campo pensionistico, oltre all'aumento dell'integrazione alle pensioni minime, vi l'allentamento del divieto di cumulo pensione e reddito (con l'elevazione del cumulo della pensione con il reddito). Merita di essere ricordato che l'abolizione del divieto di cumulo è una battaglia storica della Confartigianato. Si può ragionevolmente ritenere che l'intervento rappresenti il decisivo passo completa eliminazione del divieto. Poiché l'elevazione del cumulo al 70% è al netto del minimo pensionistico, la nuova normativa salva mediamente oltre l'83 per cento della pensione per gli artigiani che continuano a lavorare. Naturalmente pensione e reddito d'impresa sono interamente cumulabili per coloro che hanno 40 anni di contributi.

Crescono l'apprendistato e la formazione
Altri significativi interventi, pur a valenza generale, riguardano l'apprendistato (200 miliardi per la formazione), la formazione continua (trasversale a settori e categorie ma che è anche agli artigiani ed ai loro collaboratori).

DODICI MESI NELL'ECONOMIA

Disdetta del sistema contrattuale
Il 16 maggio la Confartigianato inoltra a CGIL, CISL e UIL disdetta dell'Accordo interconfederale 3 agosto/3 dicembre sul sistema di contrattazione nell'artigianato, chiedendo ai sindacati di costruire assiem un modello contrattuale che sia una risorsa e non un freno alla crescita della professionalità lavoratori e della competitività delle imprese. La decisione della Confartigianato prima tra tutte le organizzazioni imprenditoriali - mette alla "melina" dei Sindacati i quali, pur riconoscendo l'inadeguatezza del sistema contrattuale a dare risposte funzionali alle diverse realtà economiche ed occupazionali del territorio, continuano ad arroccati nella conservazione del modello rigido e centralistico del contratto di lavoro.

Inail: una riforma per ridurre il costo del lavoro
Via libera del Consiglio dei ministri alla riforma dell'Inail. Il provvedimento varato dal Governo comporta una riduzione del 5% dei premi e si traduce in un calo dello 0,5% del costo lavoro. Si tratta del primo risultato della nostra lunga battaglia per ridurre il costo del lavoro. Ma rimane il nodo-tariffe". In particolare Confartigianato apprezza la separazione in quattro Gestioni, le nuove tariffe flessibili che consentono agli artigiani la migliore scelta della tutela obbligatoria, la riconsiderazione dell'incidenza del danno biologico, l'applicazione del principio del bonus-malus (che tuttavia non dovrebbe comprendere gli infortuni in itinere) e dei premi per le imprese che investono in sicurezza".

Alimentaristi: la difesa dei diritti dei produttori di pasta fresca
Dopo l'allarme lanciato dal Confartigianato circa le gravi conseguenze che la bozza di un Regolamento del Ministero dell'Industria avrebbe provocato ai produttori artigiani di pasta fresca, il Ministro Letta ha annunciato l'istituzione di un tavolo tecnico con le categorie coinvolte per esaminare il problema.

Le società cooperative diventano artigiane
Per anni Confartigianato aveva chiesto all'Inps di riconoscere la qualifica artigiana alle società cooperative a responsabilità limitata che rispondono ai requisiti previsti dalla Legge quadro l'artigianato. Ora Cassazione ha stabilito che le società cooperative, comprese quelle a responsabilità limitata, se in possesso dei requisiti richiesti dalla legge quadro per l'artigianato, possono usufruire della qualifica di impresa artigiana allo scopo di ottenere il trattamento previdenziale riservato a quest'ultima

Protesti cambiari: la fine degli elenchi
Il Parlamento approva un provvedimento legislativo sulla cancellazione dagli elenchi dei protesti cambiari. La legge accoglie alcune istanze di Confartigianato al fine di agevolare e snellire gli adempimenti per la cancellazione dall'elenco dei protestati.

Un anno dell'autotrasporto
Dopo un'intensa trattativa presso il Ministero Trasporti, il Ministro Pier Luigi Bersani, i rappresentanti delle Organizzazioni degli autotrasportatori (CUNA, UTI, Anita-Confindustria) e dell'Unione petrolifera siglano l'accordo per ridurre l'impatto del caro-petrolio sul settore dell'autotrasporto merci. Confartigianato Taxi ha firmato l'accordo il Ministero dei Trasporti per ridurre l'impatto dell'aumento del costo dei carburanti sulla categoria dei tassisti.

Per l'occupazione giovanile
Confartigianato ha vinto la lunga battaglia a difesa dell'occupazione giovanile e contro l'eccesso di burocrazia. E' stato pubblicato il Decreto legislativo che 'corregge', secondo le indicazioni Confederali, i limiti di esposizione al rumore per i gio nelle aziende. La pubblicazione del decreto rappresenta una vittoria per le imprese artigiane e per Confartigianato, impegnate in una vertenza con il Governo, sostenuta da importanti iniziative promosse dalle Associazioni Territoriali.

Contro la burocrazia
Arrivano nuove norme antiburocrazia attraverso l'informatizzazione, con l'approvazione del Regolamento per la semplificazione del registro di iscrizione al Registro delle imprese e per la razionalizzazione di adempimenti per l'accesso di alcune attività di categoria (pulizia, installazione e autoriparazione). Il regolamento recepisce molte sollecitazioni confederali per semplificare la vita delle imprese. E quindi, per la semplificazione.
Il Parlamento approva la legge di semplificazione per l'anno 1999, nella quale risultano accolte alcune proposte di grande rilievo rappresentate da Confartigianato nell'interesse delle piccole imprese. Nel provvedimento figurano, in particolare, alcune misure per la semplificazione della fase costitutiva e modificativa delle società.

Fiere: finalmente
La riforma del sistema fieristico è legge. Dopo un lungo iter parlamentare iniziato nel 1997, il 20 dicembre il Parlamento approva definitivamente "L quadro sul fieristico", provvedimento ispirato da Confartigianato e che mette ordine nel sistema fieristico. Tra i punti principali: un processo di autorizzazione finalizzato ad accertare in particolare che le modalità di organizzazione non discriminino l'accesso a tutti gli operatori.

DAL FILM AL MUSICAL

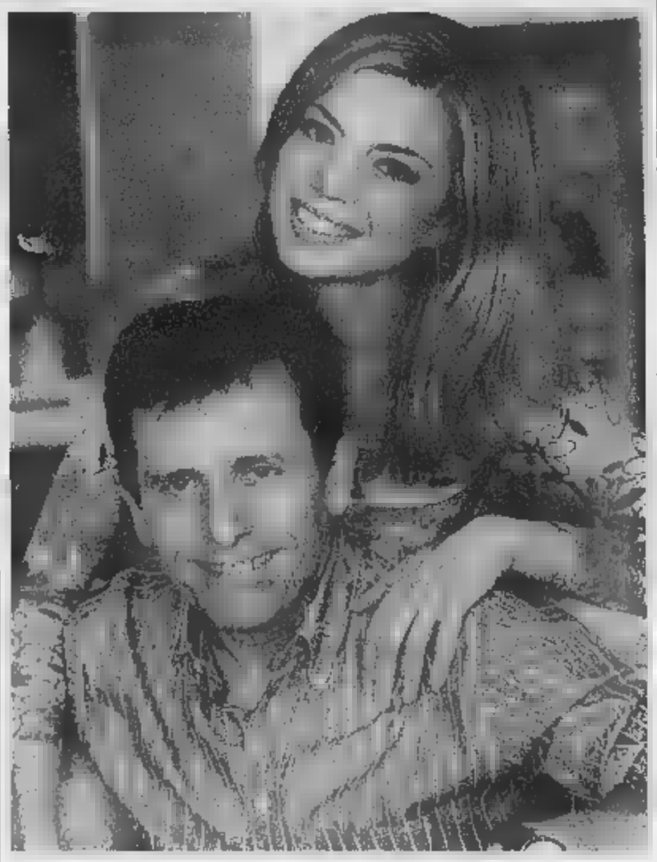

Replica per «Polvere di stelle»

NOVARA. «Polvere di stelle», tratto dal celebre film di Alberto Sordi, va in scena oggi pomeriggio al teatro Coccia. La replica delle 16 (ancora qualche posto disponibile) riporta sul palco Maurizio Micheli e Benedicta Boccoli, con un allestimento che ha segnato la collaborazione tra Bernardino Zapponi e Maurizio Micheli. Si torna a teatro mercoledì con Maddalena Crippa e «Sboom - canti e disincanti degli Anni Sessanta».

Borgo, allestimento della compagnia «Alfa Folies»

Oggi le libellule di Lehar danzano in un albergo

BORGOMANERO

Uno dei capolavori di Franz Lehar, «La danza delle libellule», viene rappresentato oggi alle 17,30 al teatro Rosmini, a conclusione del convegno che vedrà la premiazione di tutti gli ex amministratori comunali della città. Ad interpretare lo spettacolo sono gli attori della Compagnia Stabile di Operetta «Alfa Folies» di Torino e l'Orchestra «Promenade» della Compagnia d'Opera Italiana diretta da Antonello Gotta. Regista è Cesare Goffi. Tra i protagonisti figurano Alessandra Cecchetti e Valerio Santagata. La trama prende il via dall'hotel du Parc, in Scozia, dove la vita scorre tra feste e gite sul lago ghiacciato. Ad interrompere la monotonia un'idea di Tutù, la proprietaria dell'albergo, che pretende che uno dei suoi ospiti, Carlo, le faccia delle avances. Anche le sue amiche Carlotta ed Elena, sembrano attratte dal giovane, il quale però ha promesso al padre di non dilapidare più il suo patrimonio per amore di una donna. Lo sviluppo della vicenda prosegue nel castello di Nancy, acquistato dal ricchissimo e superficiale Piper, si snoda fra mille colpi di scena, balli travolgenti e le splendide musiche del miglior Lehar sino al classico lieto fine: Carlo si rivela essere il vero duca di Nancy, e sposerà la dolce Elena. Lo spettacolo odierno apre la ministagione di operetta, organizzata dal Comune e dal «Contato del Canaveses». «Abbiamo deciso di programmare questi spettacoli il pomeriggio della domenica - dice l'assessore alla cultura Gianni Barcellini - per favorire il pubblico della terza età, che magari la sera ha qualche difficoltà ad uscire». [m. g.]

Una scena da «La danza delle libellule», in pomeridiana al «Rosmini»

Videonovara punta sull'attualità locale

Gigi Santoro arriva a Videonovara come nuovo direttore dei programmi

NUOVA programmazione oggi a Video Novara, che punta l'obiettivo sull'attualità e l'informazione locale. Nei telegiornali delle 11,30, 14 e 19, il direttore Gigi Santoro proporrà la rubrica «Giorni belli, giorni brutti»: oggi il tema saranno le schede elettorali. Ogni giorno, alle 11,15, 13,45 e 18,45, Franco Terzera condurrà la rubrica culturale «Un libro, un'emozione».

Venerdì prossimo, alle 19 ed alle 22,30, prenderà il via «Dove va Novara?», dibattiti esponenti di primo piano della vita cittadina. Per lo sport Video Novara oggi alle 15 ha in calendario la gara di hockey fra Novara e Breganze, alle 20 «Tuttorisultati» ed alle 21,30 la partita Novara-Mantova (in replica domani alle 16,15). Domani alle 23,30 «Zona mista»; martedì alle 16,15 la gara fra Veruno e Gargallo e mercoledì, sempre alle 16,15 di nuovo l'hockey con Roller Salerno - Rotellistica '93.

Tele Vco propone oggi alle 11,45 «Non di solo pane», sul tema dell'ecumenismo; ospiti don Pier Mario Ferrari, Anne Zell e Gheorghe Vasilescu. «Il dialetto è servito» è il programma in diretta, oggi alle 17, dal teatro Galletti di Domodossola, ed alle 19,45 l'inchiesta sul dopo alluvione: questa volta radiografa la situazione da Stresa a Dormelletto.

Giovedì alle 20 «Verbania informa», con le news dal Palazzo di città, ed alle 23,45, in «Provincia informa», speciale sull'iniziativa «Un poliziotto per amico», interviste ad Alberto Zacchera e Claudio Cottini. La pagina sportiva di Tele Vco prevede oggi alle 19,30 Oggi gol; domani alle 20 «Off side» servizi Borgomanero - Cuneo e Gravellona - Borgosesia; alle 20,30basket con 3B6 Noago Castelletto - Casalpusterlengo; martedì alle 20,30 Siena - Cimberio Borgomanero e mercoledì alla medesima ora Cipir Omegna - Casale.

Altaitalia propone domani alle 18,45 e 23 speciale sui ciclisti; martedì sulle piccole e medie industrie; mercoledì sul Coni novarese; giovedì sulla Valsessera». [m. g.]

La rassegna «Burattini e coriandoli» propone oggi alle 16,30 «La cicala e la formica»

Le favole senza tempo al Sant'Anna

Da Trieste a Verbania con un celebre racconto di Esopo

VERBANIA

Prosegue, sostenuta da una notevole affluenza di pubblico, la rassegna di teatro ragazzi «Burattini e Coriandoli». Oggi tocca ad uno dei gruppi storici del teatro ragazzi italiano, il «Teatro Popolare La Contrada» di Trieste. Alle 16,30, l'Auditorium S. Anna di Pallanza ospiterà un suggestivo spettacolo adatto ai piccoli delle materne e ai bambini del primo ciclo delle elementari dal titolo, «La cicala e la formica». Ispirato alla celebre fiaba di Esopo il lavoro, adattato da Tiziana Perini con la regia di Francesco Macedonio, prende avvio mentre la cicala bussa inutilmente alla porta del formicaio. E' inverno, fa molto freddo e per ripararsi trova rifugio una foglia secca. Arrivata la primavera, le formiche lasciano il loro palazzo e escono all'aperto. Ma sono tristi. Neppure il tepore della bella stagione le mette di buonumore. Una una formica trova la cicala in fin di vita per il troppo freddo sentito. La formica porta la cicala nel grande palazzo affinchè sia curata. Riacquistate le forze, la cicala riempie con il suo canto tutte le stanze. E per magia le formiche si sentono liberate dal peso che portano in cuore. Il lavoro diventa più leggero e la loro esistenza felice. Con questo spettacolo, gli attori del «La Contrada», con grande semplicità ma bravura artistica svelano quella piccola verità che dovrebbe tenere unite le persone laboriose come le formiche e quelle spensierate come le cicale. Lo spettacolo in tournèe in Italia in numerose rassegne e manifestazioni di teatro ragazzi, prosegue il cammino della compagnia che rivolge la propria ricerca verso un teatro per ragazzi incentrato sul lavoro dell'attore intenso come elemento stimolante e propositivo nei riguardi del pubblico infantile. Il prezzo d'ingresso è fissato a Lire 7mila. [p. cr.]

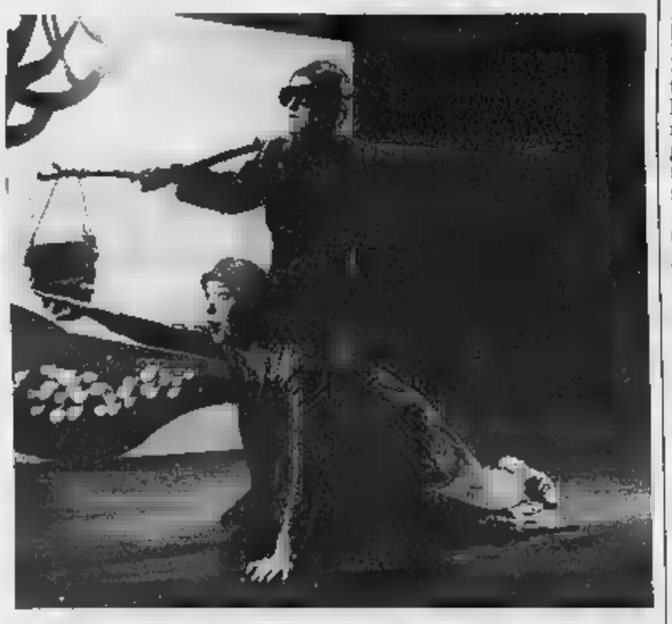

La rassegna verbanese porta sul Lago Maggiore uno dei gruppi storici italiani

«Un generale, un naso» all'auditorium salesiano di viale Dante

Borgomanero, un testo di Gogol Satira russa con Aldabra Teatro

Prosegue oggi pomeriggio al teatro salesiano di viale Dante la rassegna di spettacoli per ragazzi «Famiglie a teatro», organizzata dal Comune e dall'associazione culturale «Dottor Bostik» di Torino.

Lo spettacolo è in programma alle 16. Oggi di scena gli attori della compagnia «Aldabra Teatro» di Verbania, che rappresenteranno «Un generale, un naso».

Si tratta della libera rielaborazione di uno dei più celebri e divertenti racconti della letteratura russa dell'Ottocento, «Il naso», di Gogol.

Gli attori verbanesi hanno preso spunto dal racconto russo e si sono scatenati con la fantasia; nel loro allestimento spettacolare il «Naso» diventa un avventuroso personaggio che scappa dalla faccia del prepotente generale per farsi una propria vita. Così inizia una serie di avventure paradossali, incredibilmente divertenti.

Il biglietto di ingresso allo spettacolo è in vendita a sette mila lire, e potrà essere acquistato a partire dalle 15,30.

La rassegna proseguirà domenica quattro febbraio con il gruppo torinese dei «Rapatika» che proporrà uno spettacolo di teatro-danza, «Caduta libera», la storia di un personaggio del circo. [m. g.]

Gli attori verbanesi hanno preso spunto dal racconto russo e si sono scatenati con la fantasia nel loro allestimento il «Naso» diventa un avventuroso personaggio che scappa dalla faccia del prepotente generale

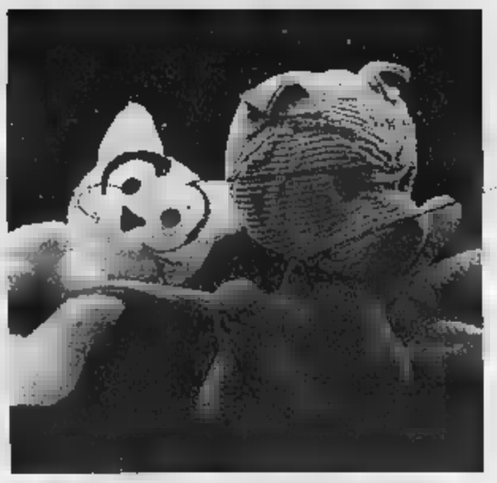

Stasera

AL CINEMA

VIP. Tel. 0321-625 688.
La carica dei 102, con Glenn Close. Or.: 15,30; 17,50; 20,10 e **Pianeta rosso**, con Val Kilmer, or.: 22,30
Fer., fest. e prefest. L. 13.000, rid. 9000 (12/17 anni, L. 11.000, escluso sabato dopo le ... Mercoledì sera, settimo giorno: fer. 9000. Prenotazioni e prevendite in orario di apertura cassa cinema.

ARALDO Tel 0321-474 826
The family man, con Nicholas Cage. Ore: 15; 17,30; 20; 22.30. Feriali, fest. e prefest.: L. 12.000. lun

CORSO. Tel 0321 - 627.676.
CHIUSO PER LAVORI.

ELDORADO. Tel 0321 - 624.158.
Bodyguards, con Massimo Boldi, C. De Sica. Or.: 15,45; 18; 20,15; 22,30. Feriali, festivi e prefestivi: L. 13.000, rid. 9000. Mart. fer. L. 9.000

SACRO CUORE. Tel. 0321 - 46.54.84.
Dinosauri, or.: 16 e **Cast away**, con Tom Hanks. 19,45; 22,30
Feriali, festivi e prefestivi. L. 12.000, rid. 10.000.

Informazioni segr. 0321 - 53.71.83. **Gallina in fuga**, or.: 16; 18; 21. Ingresso cinema: intero L. 10.000; ridotto 6000.

. Informazioni su segr. tel 240.566. **Gallina in fuga**, or.: 17 e **La verità nascoste**, Or.: 20,10; 22,15

Pokemon 2, or.: 14,30. 16,30 e **La verità nascoste**, or.: 21

NOVARA. Tel. 0322 - 82.151
strapazzo. Or.: 14,15; 16,15; 18,15; 20,15; 22,15. Lire 11.000; 8000; lun. fer. 8000

NUOVO. Tel. 0322 - 81.741.
Cast away con Tom Hanks. Or.: 14,30; 17; 19,45; 22,15. L. 11.000; rid. 8000 (lun. fer. L. 8000)

NUOVO SALA 2. Tel. 0322 - 81.741.
sesto giorno, con Arnold Schwarzenegger. : 14; 16; 18; 20; 22,15
Lire 11.000; rid. 8000 (lun. fer. L. 8000).

NUOVO SALA 3 Tel. 0322 - 81.741.
La carica, Glenn Close, or.: 14,15; 16.15; 18,15.
A ruota libera, con Sabrina Ferilli, or.: 20,15; 22.15. cinema. Lire 11.000; rid. 8000 (lun. fer. L. 8000)

BALLARDINI. Tel. 0321 - 51.95.23.
Gallina in fuga, or.: 15.30 e **Autunno a New York**, con Richard Gere. Or.: 21

Tel. 0331 - 914.285 informazioni orari e prenotazioni: venerdì 18,30-21,30; sabato/domenica 14,30-21,30.
Family con Cage. Or.: 17,40; 20,10; 22.40. Lire 13.000; rid. 9000. Merc. sera e sab. pom. L. 9.000.
Il sesto giorno, con Arnold Schwarzenegger, Robert Duvall. Or.: 15; 17.40; 20,10; 22.40. Lire 13.000; rid. 9000. Merc. sera e sab. pom. L. 9.000.
away, con Tom Hanks, Helen Hunt. Or.: 14,50; 17,30; 20,10; 22,50. Lire 13.000; rid. . sera e sab. pom. L. 9.000.
, con Ornella Muti, Valerio Mastandrea. Or.: 22,40. Lire 13.000; rid. Merc. sera e sab. pom. L.
strapazzo, con Woody Hugh Grant Or.: 15,30; 17,50; 22,30 Lire 13.000; rid. Merc. sera e pom. L.
- **profezia**, con Winona Ber Chaplin. Or.: 15,30; 18,10; 20,20; 22,50. Lire 13.000; rid. 9000. Merc. sera e sab. pom. L. 9.000
- **Il predestinato**, Bruce Willis. Or.: 20,20; 22,30. Lire 13.000; rid. 9000. Merc. e sab. pom. L. 9.000
carica dei, Glenn Close. Or.: 15.20, 17,40; 20,30. Lire 13.000; rid. Merc. sera e sab. pom. L. 9.000

CORSO MULTISALA 1. Inf. su segr. tel. 0324 - 240.853.
A ruota libera, con S. Ferilli, M. Cecchetti, M. Arcuri. orari e cine su segr.

CORSO MULTISALA 2. Info. su segr. tel. 0324 - **Ogni lasciata è persa**, di e con Piero Chiambretti. Informaz. dett. orari e cine su segr. tel.

CINE 1 SALA 1. Info. su segr. tel. 0324 - 242.046.
Non ho sonno, di Dario Argento.
Inform. dett. orari e cine su segr. tel.

CINE 1 SALA 2. Info. su segr. tel. 0324 - 242.046.
La carica dei 102, di Walt Disney.
Inform. dett. orari e cine su segr. tel.

CINE Tel. 0321 - 91.183. Info su segr. tel. **in fuga**, or.: 15,30; 17,30 e **Unbreakable - Il predestinato**, or.: 21,15

Tel. 0323 - 61.459.
Gallina in fuga, or.: 14,30; 16,30 e **Unbreakable - Il predestinato**, Or.: 20; 22

ODEON.
Il grinch, Or.: 14,30; 16,30; 20,15; 22,15

S. PELLICO. Info e prezzi spettacoli al numero di segr. telefonica 0323 - 777.122.
New York, or.: 21

SOCIALE (BITRA). Info e prezzi spettacoli al numero di segr. telefonica 0323 - 401.940.
giorno, or.: 14,15; 16,30; 20,15; 22,30.

VIP Info e prezzi su segr. tel. 0323 40.19.40.
The family man, con Nicolas Cage.
Ore 14,15; 16,30; 20,15; 22,30

SOCIALE T. Info. spettacoli al numero di segr. tel. 0323 - 501.964.
La carica dei 102, con Glenn Close
Informazioni dett. cine e orari su segr. tel.

SOCIALE (PALLANZA) Info. orari e prezzi spettacoli al numero di segr. tel. 0323 - 501.964.
Cast away, con T. Hanks. Informazioni dett. cine e orari su segr. tel.

nelle sale di

TORINO

ACCADEMIA piazza S. Giulia 2 bis, tel. 011 88.78 07. **Lista d'Attesa** Or. 16,30, 18,30, 20,30; 22,30.
ACTON'S STUDIO via Chiesa della Salute 77/b, tel. 216.6784. **Chiedimi se sono felice** Or.: 15,30; 17,50; 20,10, 22,30
ADUA 200 corso Giulio Cesare 67, tel. 856.521. **La verità nascoste**. Or.: 15, 17,30, 20, 22,30.
ADUA 400 corso Giulio Cesare 67, tel. 856.521. **La carica dei 102**. Or. 16, 16,10, 20,20, 22,30.
AMBROSIO MULTISALA corso Vittorio Emanuele II 52, tel. 547.007. Sala 1: **Cast Away**. Or.: 16,15; 19,10; 22,15. Sala 2: **The family man**. Or.: 15; 17,30, 20, 22,30 Sala 3. **Nonhosonno**. Or.: 15, 17,30; 20; 22,30
ARLECCHINO c. Sommeiller 22, tel. 581.7190. Sala 1: **Cast Away**. Or.: 17,10; 19,55; 40. Sala 2: **Autumn in New York**. Or.: ,30; 17,50, 20,10, 22,30.
CAPITOL via San Dalmazzo 24, tel 540 505. **Commedia sexy**. Ore.: 15,40; 17,25; 19,10; 20,55; 22,40.
CENTRALE via C. Alberto 27, tel. 540 110 **Il gusto degli altri** Or.: 16; 18,10; 20,20; 22,30.
CHAPLIN 1 via 32/e, tel. 436.07.23 **Memento**. Or.: 15, 17,30, 20, 22,30.
C. CHAPLIN 2 via Garibaldi 32/e, tel. 436.07.23 **L'erba di Grace**. Or.: 15; 16,55; 18,50; 20,45; 22,40.
CIAK corso G. Cesare 105, tel. 232.029. **Non ho sonno** Vie! min. 14. Or.: 15; 17,30, 20; 22,30.
DORA via Gramsci 9, tel. 542.422 **Unbreakable - Il predestinato**. Or.: 15,35; 17,55; 20,15; 22,35.
DUE GIARDINI - Sala Nirvana via Monfalcone 62, tel. 327.2214. **L'erba di Grace**. Or.: 15; 16,55; 18,50; 20,40; 22,35
DUE GIARDINI - Sala Quinterposo via Monfalcone 62, tel. 327.2214 **Le noizze** Or.: 16; 18,10; 20,20; 22,30.
ELISEO GRANDE piazza Sabotino, tel. 447.52.41. **6° giorno** Or.: 15; 17,30; 20; 22,30.
ELISEO BLU piazza Sabotino, tel. 447.52.41. **Ogni lasciato è perso**. Or.: 16,10; 17; 18,50; 20,40; 22,30.
ELISEO ROSSO piazza Sabotino, tel. 447.52.41. **carica dei 102**. Or.: 15; 16,50; 18,40, 20,30, 22,20.
EMPIRE piazza Vittorio Veneto 5, tel. 817.16 42. **Cast Away** Or.: 18; 19, 22.
ERBA 1 corso Moncalieri 241, tel. 661.54.47. **Criminali da strapazzo**. Or.: 16; 18,10; 20,15; 22,30.
ERBA 2 corso Moncalieri 241, tel. 661.54.47. Vedi Teatro.
ETOILE via B. Buozzi ang. via Roma, tel. 530.353. **Pianeta rosso** Or. 15.55; 18,10; 20,20; 22,30.
FARO via Po 30, tel. 817.33.23 **Lost souls - La profezia**. Or.: 20,15, 22.30.
FIAMMA corso Trapani 57, tel. 385.2057. **Chiedimi se sono felice**. Or.: 15; 17,30; 20; 22,30.
IDEAL corso Beccaria 4, tel. 521.4316 Chiuso per lavori.
KING via Po 21, tel. 812.59.96. **Il cento passi**. Or.: 16, 18,10; 20,20, 22,30.
KOKO via 5 Teresa 5, tel. 534.614. **Bread and roses**. Or.: 15,30; 17,50; 20,10; 22,30.
LUX Galleria S. Federico, tel. 541.283. **La verità nascoste**. Or. 15; 17,35, 20,05, 22,40.
MASSIMO UNO via Verdi 18, tel. 812.5606. **La strada verso casa** Or.: 16,30; 18,30; 20,30; 22,30
MASSIMO DUE via Verdi 18, tel. 812.5606. **La vita estranquille** Or.: 17,30; 20, 22,30
NAZIONALE 1 via Pomba 7, tel. 812.41.73 **6° giorno**. Or.: 15,30; 17,50; 20,10; 22,30.
NAZIONALE 2 via Pomba 7, tel. 812.41.73. **Ogni lasciato è perso**. Or.: 15.50; 17,50; 18; 20,25; 22,30.
OLIMPIA 1 via Arsenale 31, tel. 532.448. **Cast Away**. Or.: 16, 19, 22.
OLIMPIA 2 via Arsenale 31, tel. 532.448. **Galline in fuga** Or.: 15,45; 17,45. **1 km. da Wall Street**. Or.: 20; 22,30
REPOSI 1 via XX Settembre 15, tel. 531.400. **Chiedimi se sono felice**. Or.: 15.15; 17,40, 20,05; 22,30.
REPOSI 2 via XX Settembre 15, tel. 531.400 **The Family Man**. Or. 15,15; 17,40; 20,05; 22,30.
REPOSI 3 via XX Settembre 15, tel. 531.400 **Nonhosonno** Or. 15, 17,30, 20, 22,30.
REPOSI 4 via XX Settembre 15, tel. 531.400. **Lost Souls-La profezia**. Or.: 15,45; 18; 20,15; 22,30.
REPOSI 5 via XX Settembre 15, tel. 531.400. **Autumn in New York**. Or.: 15,45; 18, 20,15; 22,30.
ROMANO Galleria Subalpina, tel. 562.01.45. **Criminali da strapazzo** Or.: 16; 18,10, 20,10; 22,30
STUDIO RITZ via Acqui 2, tel. 819.01.50. **Domani**. Or.: 14,30, 16,30, 18,30; 20,30; 22,30.
VALENTINO 1 Teatro Nuovo c. M. d'Azeglio 17, tel. 650.02.00. **Bodyguards**. Or.: 20,30; 22,35.
VALENTINO 2 Teatro Nuovo c. M. d'Azeglio 17, tel. 650.02.00. Dinosauri. Or.: 15,30; 17; 18,30. **Unbreakable - Il predestinato**. Or.: 20,20; 22,30.
VITTORIA via Roma 336, tel. 5627492. **La carica dei 102**. Or. 15.45, 18; 20.10, 22.30.
TEATRO REGIO. Stagione d'Opera 2000-01: ore 15 Hamlet, opera di Ambroise Thomas da Shakespeare. E. Joel direttore. Regia di N. Joel. Orchestra e coro del Teatro Regio . Repliche fino al . Dalle 14 almeno 30 ingressi a L. 25.000. 14-15). Tel. 011 8815.241/242.
REGIO II. PUCCINI. Piccolo Regio Laboratorio: Martedì 30/1 ore 21: **Paul Bowles, senza mai fermarsi**, concerto . A. Angelilo pianoforti, A. Molinari flauto, M. Rossaro oboe, L. Meola clarinetto, P. Roman e R. Lombardo attori. Regia di G. Zambon. Un progetto della Scuola Holden.
AUDITORIUM GIOVANNI AGNELLI Lingotto. Non pervenuto
AUDITORIUM RAI. Orchestra Sinfonica Nazionale della Rai. Biglietteria presso l'Ufficio della via Verdi 31 dal martedì al venerdì or. 10-14. Per inf. tel. 011 810 46 53/810 49 61.
GIOIELLO TEATRO. via Cristoforo Colombo 31 bis tel. 011 580 57 68. Oggi ore 16 La Compagnia Torino Spettacoli presenta il giallo comico **Forbici follia** regia G. Williams con A. Barbi, R. Bongiovanni, S. Brusa, S. Chiorino, C. Iosetti, G. Rulfo. Info. e biglietti tutti i giorni or. cont. dalle 9 alle19. Tel. 011 580.5768, www.teatropoliziano.it.
CONSERVATORIO «G. VERDI». Piazza Bodoni. Riposo.

Serata allo «Smeraldo»

Mercoledì in trasferta a Milano con la Cooperativa

Vecchi e nuovi successi per Gianni Morandi I concerti registrano sempre il tutto esaurito

NOVARA. Trasferta a Milano con la Cooperativa manifestazioni Novaresi per assistere, giovedì 15 febbraio, al concerto di Gianni Morandi. Il cantante si esibisce al Teatro Smeraldo: pochi ancora i posti disponibili al botteghino. La Cooperativa, in collaborazione con l'associazione Amici del teatro Coccia della lirica, mette a disposizione alcuni biglietti il pulman per il trasferimento a Milano. Il costo è 95 mila lire tutto compreso (posti poltrona), partenza alle 18,30 da largo Cantelli, davanti all'ex Cristallo. Per informazioni e adesioni ci si può rivolgere entro il 7 febbraio tel. 0321/478710, oppure 0339/7380533. [c. m.]

CERANO

Si balla al «Dalì»

In pista anche stasera dalle 23 alla «Maison Dalì» di Cerano con i mix di Fabrizio Poli (house music) le percussioni di Luca Monti «masterdrum». [m. p.]

Danze al «Golden»

Alla discoteca Golden River di Trobaso divertimento e animazione iniziano al pomeriggio: dalle 15 show musicale di Kim Lucas. Dalle 22 balli caraibici coordinati dal dj Cesare, e con l'intervento della maestra Giuliani, vice campionessa italiana di danze caraibiche, dello Studio danze Lago Maggiore. [r. l.]

Karaoke al «Katbrin»

Super karaoke alla discoteca Kathrin disco club animato da Stefano Casadei. [r. l.]

Scimemi al «Caffè»

In frazione Verghera di Samarate dalle 22 al «Caffè Teatro» sarà di scena la cinemagia di Francesco Scimemi. [r. l.]

Iscrizioni al «Festival»

Riparte «Trecatissima», gara riservata ai dilettanti. Per l'edizione di sabato 12 maggio le iscrizioni si ricevono oggi e domenica 4 febbraio dalle 21 alle 22 bar dell'oratorio in piazza Cattaneo. [c. m.]

1000 cose

1000 GORGONZOLA DOLCE IGORCREME all'hg
€ 0,52
al Kg £. 10.000

1000 BURRO OPTIMUS POLENGHI gr 125
€ 0,52
al Kg £. 8.000

1000 MOZZARELLA PUGLIESE gr 100
€ 0,52
al Kg £.

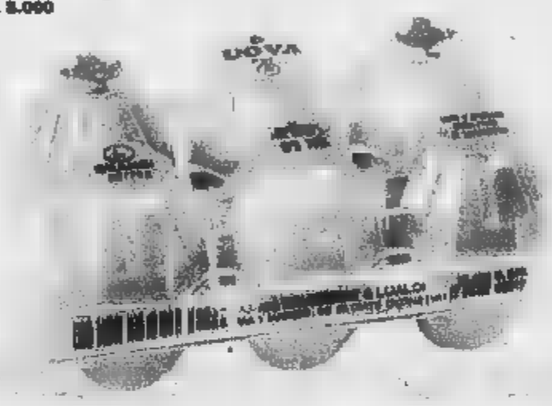

1000 UOVA 63/73 AZ. AGRICOLA BRUZZESE x 6
€ 0,52

LATTE P.S. MILANO lt 1
1000
€ 0,52
al lt £. 1.000

1000 STRACCHINO GRANAROLO gr 100
€ 0,52
al Kg £. 10.000

BIRRA HENNINGER cl 66
1000
€ 0,52
al lt £. 1.515

MISTO ORIGINARIO CHICCO CHEF Kg 1
1000
€ 0,52
al Kg £. 1.000

1000 MAIONESE CALVE' tubo ml 150
€ 0,52
al lt £. 6.667

PASSATA DEL MONTE bottiglia gr 700
1000
€ 0,52
al Kg £. 1.429

ASCIUGA TUTTO SELEX x 2 rotoli
1000
€ 0,52

gruppo supermercati

20 GENNAIO **uni** **4 FEBBRAIO**

NOVARA • ARONA • BORGOMANERO • BORGOSESIA • BUSTO ARSIZIO • GALLIATE • GOZZANO • SUNO • VIGEVANO • DORMELLETTO • OMEGNA • BIELLA-CHIAVAZZA

SALVO EVENTUALI ALIMENTI RIMOSSI AD ESAURIMENTO DELLE SCORTE - I PREZZI POSSONO SUBIRE VARIAZIONI DI LEGGE E MODIFICHE ALLE LEGGI FISCALI - DISEGNI E VALORE PURAMENTE

GIOVENTÙ Pubblicità • Novara

Serie D, nell'anticipo di ieri i rossoblù battuti a dodici minuti dalla fine

Borgo beffato dal Cuneo: 0-1

Per la prima volta senza gol in gare casalinghe

BORGOMANERO

I rossoblù mettono la sordina nel secondo tempo e vengono puniti a dodici minuti dalla da Alberti, mattatore del Cuneo.

Partita dai due volti quella di ieri al Comunale: aperta e combattuta nel primo tempo, occasioni da entrambe le parti, monotona nella ripresa, gioco a centrocampo e gol-vittoria del Cuneo con un'azione del suo elemento migliore.

Gli ospiti hanno dimostrato subito di essere squadra ben organizzata, ed anche nel primo tempo hanno sfiorato la rete in almeno un paio di occasioni, complici due uscite del portiere Macchi sugli attaccanti. Al 36' Macchi ha evitato la conclusione di Alberti, che era scattato sulla sinistra; due minuti dopo Giometti evita il portiere in uscita ma poi calcia a lato. Al 43' azione fotocopia con Giometti che di nuovo evita Macchi uscito dai pali, ma riesce a concludere in porta.

La squadra di Giampiero Erbetta ha avuto un'occasionissima al 22', quando Gallarato ha mancato l'aggancio al limite dell'area e Pingitore si è trovato sul piede pallone d'oro ma non è riuscito a deviarlo in porta. Il più incisivo del Borgo è stato Petrone, autore di parecchi tiri dal limite su cui però Speranza era sempre piazzato.

Al 42' Petrone ha servito Pingitore ma la botta del centravanti è finita sopra la traversa.

Gianpiero Erbetta allena il Cuneo

Ripresa al rallentatore per tutte e due le squadre: il primo tiro in porta arriva al quarto d'ora su rovesciata di Giometti, cui risponde al 18' Petrone con una conclusione dal limite. Poi c'è quarto d'ora di black out, palla costantemente a centro campo, finchè al 33' il solito Alberti fa cinquanta metri superando due avversari e dal limite lascia partire una saetta che s'insacca nell'angolo. E' il gol partita, ed il Borgo non riesce più a riequilibrare il risultato con Rabozzi nè con Castiglioni che provano da lontano ad impensierire il portiere cuneese. E' la prima gara casalinga in cui l'attacco rossoblù è rimasto a secco di reti. [m. g.]

Il Verbania

A caccia di punti oggi a Imperia

VERBANIA. Sul campo dell'Imperia fanalino di coda il Verbania cerca la vittoria che faccia dimenticare la delusione dell'inatteso pareggio interno con il Rivoli e dia ossigeno alla classifica. Il ricordo della goleada dell'andata (6 a zero contro i liguri) è di buon auspicio, anche con una squadra imprevedibile quella biancocerchiata nulla si può mai dare per scontato. L'ultima settimana è stata caratterizzata dagli sviluppi del nuovo caso-Di Pasquale.

L'attaccante è stato congedato dai dirigenti subito dopo la fine della partita di domenica scorsa, poi il «licenziamento» è stato congelato, anche per il momento il giocatore resta fuori rosa date le riserve formulate sul rendimento in campo. Per la partita odierna, l'unico elemento indisponibile è Torchio. Come punta avanzata, Seveso schiera Bovio, capocannoniere dei biancocerchiati nell'attuale torneo. [s. r.]

Il Gravellona

Col Borgosesia bisogna vincere

TOCE. Arancioni a caccia di punti oggi allo stadio Boroli. Dopo aver dimostrato di «esserci» domenica scorsa contro la Sanremese oggi i ragazzi di Paris dovranno dimostrare di saperci fare. Durante la settimana l'allenatore tocense ha suonato la carica ed è stato chiaro: «Bisogna lavorare ed insistere, non dare nulla per scontato. Sapevamo benissimo che quello campionato, il primo in D nella storia del Gravellona sarebbe stato tutto in salita perciò bisogna darci dentro». A Gravellona nessuno nasconde l'importanza della partita e c'è volontà di far bene contro il Borgosesia che è di quattro punti sopra. Paris potrà nuovamente contare su Prini che rientra dopo due turni di squalifica, e farà coppia centrale quasi certamente Ceccon; vista l'esperienza di domenica scorsa non si esclude che l'allenatore arancione decida di schierare due punte: in questo resta da vedere, con Aimè intoccabile, se sarà affiancato da D'Antuono o da Mazzucchelli. O da tutti e due Paris deciderà per la staffetta. [v. a.]

le Colonne
Ristorante Pizzeria
Il giorno 30 gennaio riapre dalle ferie
Con serate di pianobar al giovedì
Vi aspettiamo per divertirci insieme.
CAMERI
S.S. 32 Novara-Arona
Per informazioni Tel. 0321 377781

STUDIO CASA OMEGNA
da venticinque anni leader del mercato immobiliare,
IMPIEGATA/O
da avviare all'attività di agente immobiliare.
Ad ambiziosi, dinamici, offriamo:
affiancamento, tre milioni mensili più provvigioni. Per colloquio telefonare al numero 0323.866201

VERBANIA INTRA
Palazzo Rusconi,
a L.145.000.000
dilazionabilissimi, libero
LOCALE
con cucina e bagno.
Tel. 0323.61313

OMEGNA Via Repubblica a due passi dal centro, VISTA LAGO,
APPARTAMENTO
di ingresso, cucina, abitabile, soggiorno, due ampie camere letto. Autorimessa.
L.150.000.000
Tel. 0323.866201

GRAVELLONA TOCE
Pedemonte, zona tranquilla e soleggiata,
RUSTICO
di otto locali + servizi. Comodo accesso carraio. L.65.000.000
Tel.

OMEGNA FRONTE LAGO,
con giardino
barca condominiali, splendida VISTA,
APPARTAMENTO
autorimessa.
Tel. 0323.866218

Crusinallo, libero,
APPARTAMENTO
di vani, cucinotto e bagno.
Balconi, cantina L.135.000.000
Eventuale box a parte
Tel. 0323.866201

Si chiude oggi il girone d'andata della A2

Agil scende a Pesaro per il titolo d'inverno

TRECATE

Sono durati un solo giorno i festeggiamenti in casa Agil per il raggiungimento della vetta di A2. Luciano Pedullà martedì, alla ripresa degli allenamenti, da buon pompiere ha cominciato a spegnere le fiamme dell'entusiasmo e a catechizzare a dovere la squadra per la trasferta di oggi a Pesaro. Un incontro da prendere con le molle, visto . E capace la squadra marchigiana di «gasarsi» contro le formazioni di alta classifica. Jesi e Forlimpopoli ne hanno già fatto le spese e l'allenatore blue-fucsia non vuole certo diventare la terza vittima illustre, dopo aver faticosamente conquistato primato meritatissimo che lancia l'Agil verso il titolo di campione d'inverno. L'incontro con la Robur Meta, infatti, chiude il girone d'andata di un torneo che ha dato fino a questo momento grandissime emozioni. Oggi è in palio titolo platonico, ma importantissimo per l'assegnazione delle teste di serie per la final four Coppa Italia di serie A2 del 25-25 marzo (con sede ancora da assegnare) che oltre alle novaresi vedrà la partecipazione Jesi, Forlì e Roma. Mantenere la significherebbe incontrare la peggio classificata che ha già il nome della Siram Roma, squadra nettamente battuta domenica scorsa, e, anche se il condizionale d'obbligo, mettere una serie ipoteca sulla finalissima. prima c'è da superare l'ostacolo Pesaro: squadra neopromossa che sta disputando un discreto campionato navigando a centro classifica dopo la storica promozione della scorsa stagione. [m. p.]

Virginio De Carne è il «terminale» delle azioni dell'Agil Trecate che oggi va a Pesaro per il titolo di inverno

Difficile trasferta sul campo di una protagonista

Gmberio va a Siena pronta alla battaglia

NOVARA

Obiettivo, riscatto. E' l'imperativo della «Cim» che oggi a Siena riscatto, anche la partita sarà difficilissima. In settimana lo staff tecnico ha esaminato più volte la cassetta di domenica «per di capire - ha detto il coach Stefano Michelini - che cosa è andato storto». Il tecnico bolognese sembra avere individuato in limiti psicologici i motivi della sconfitta. «Mi è parso che più che non funzionare gli schemi non ci funzionasse la testa, ho visto giocatori che sotto di una decina di punti hanno cercato di risolvere la partita con 'tiretto', sbagliandolo e poi non tornando in difesa a coprire sul loro lato lasciando campo aperto ai loro e che tornavano in ritardo scombinando gli schemi della retroguardia. Questo non è un problema fisico o un problema tecnico, è un problema psicologico». Così la settimana è iniziata con un lungo colloquio tra i giocatori e lo staff tecnico e manageriale nel corso del quale - ha detto Michelini - sono stati chiariti molti risvolti delle reciproche posizioni che fino ad oggi erano stati affrontati in maniera approfondita». Riflettori puntati su Siena. La compagine toscana, dopo un ricco mercato estivo nel quale ha reclutato due cannonieri Paoli e Casalvieri che andavano ad aggiungersi a struttura già solidissima, ha operato con molta decisione anche quello invernale.

E' così arrivato Castelmaggiore, Roberto Feliciangeli e l'ex NBA Pace Mannion, un giocatore americano (ora con passaporto italiano) che ha segnato intere stagioni del basket italiano. [m. p.]

Alessandro Zorzolo 30 anni a Siena da ex avendoci già giocato fino a due fa

Risparmi fino a un terzo e leggi un mese in più.

Tariffe abbonamenti 2001

	Annuale		
	Metropoli*	Postale	Edicola
7 gg. sett.	449.000	359.000	413.000**
6 gg. sett.	385.000	308.000	354.000
5 gg. sett.	321.000	257.000	296.000
	Semestrale		
	Metropoli*	Postale	Edicola
7 gg. sett.	225.000	180.000	207.000**
6 gg. sett.	193.000	154.000	177.000
	160.000	128.000	148.000

*Solo Torino città, Pinerolo e Venaria. **Esclusa la domenica in Torino città

LA STAMPA
L'abbonamento. Il bello di ogni giorno.

Centro Servizi Formativi
CSQ
Enaip
BORGOMANERO
Via Piovale, 33
Tel. 0322.84.44.94
Fax 0322.84.44.97
caf-borgomanero@enaip.piemonte.it
www.enaipborgomanero.org

ORGANIZZA CORSI per...

AMMINISTRATORE di CONDOMINIO Durata 114 ore
Inizio 30/01/01 — Martedì-Giovedì 20,00-22,30; Sabato 09,00-12,00
Al termine del corso verrà rilasciato Attestato di Frequenza. Esame facoltativo.

IMPIANTISTA IDRAULICO Durata 250 ore
Inizio 16/01/01 — Martedì-Giovedì 19,00-23,00
Al termine verrà rilasciato, previo superamento esame, Attestato di Qualifica Professionale Regione Piemonte

SICUREZZA sui CANTIERI L. 494 Durata 120 ore
Inizio 30/01/01 — Martedì-Giovedì 20,00-23,00; Sabato 09,00-13,00
Al termine verrà rilasciato Attestato di Coordinatore della Sicurezza ai sensi del D.Lgs. 494/96

Windows - Internet e Posta Elettronica - Word - Excel - Access - Informatica per bambini - Informatica per ragazzi - Autocad - Operatore su Personal Computer - HTML - Java Visual Basic - Patente Europea per il Personal Computer - Photoshop
Inglese - Tedesco - Francese - Spagnolo - Inglese commerciale — Operatore macchine Plurimandrino - Operatore macchine Transfer - Programmatore PLC
Contabilità e bilancio - Contabilità automatizzata - Gestione del personale

Serie C2, oggi gli azzurri tornano al «Piola» tentando il colpo grosso con una delle grandi delusse del torneo

Novara all'assalto del Mantova

Con D'Ainzara e Gay «tandem» d'attacco

Marco F

NOVARA

La sconfitta di Fiorenzuola non ha intaccato il morale di Stefa- Civeriati che sprona il Novara, atteso oggi a una difficile partita casalinga con il Mantova (alle 14,30 al Piola). Una partita che gli azzurri dovranno affrontare lo spirito giusto, per fare un passettino avanti in classifica dopo una di risultati (un punto nelle tre ultime gare) che ha ricacciato sotto riportato la preoccupazione. «Purtroppo pareggio del Moncalieri con la Triestina nell'anticipo non ci aiuta - commenta Civeriati -. Speravo sinceramente in una vittoria degli alabardati, ma non possiamo più contare sulle disgrazie altrui, dobbiamo uscire da soli dal pantano fondo classifi- Già, a dirsi è facile; non farsi, invece. «Dobbiamo avere fame, fame di vittoria, solo così riusciremo camminare e poi a correre. Oggi col Mantova sarà una partita difficile ma ormai lo tutte difficili. Ce la possiamo fare, ma dobbiamo aggredire gli ospiti che, partiti con grandi ambizioni, sono scivolati le zone anonime della graduatoria».

Una mano, certo, non la darà il campo di gioco, inzuppato dalla pioggia dei giorni scorsi: «Il fondo è infame, visto fuori non ci si rende conto - aggiunge il tecnico novarese -, ma quasi si affonda alle caviglie nel fango. Se dovesse piovere anche oggi penso che la partita sarebbe a rischio rinvio. Comunque il mpo pesante non una scusa, anche loro dovranno giocarci sopra». Parlando di formazione, come sempre Civeriati non fa pretattica e snocciola i suoi «undicis»: «Abbiamo solo Gattuso fuori per squalifica, quindi Righi tra i pali, difesa tre con Polenghi, Placida e Notari, a centrocampo Braiati, Brizzi, Juliano, Beltrami e Colombini, davanti Gay e D'Ainzara». Già, D'Ainzara, l'uomo che dovrebbe aiutare la squadra trovare concretezza in zona gol. Domenica ha debuttato discre- Fiorenzuola oggi esordisce al «Piola»: «Un uomo qualità e che scopriamo certo oggi. Ma da solo non può risolvere i nostri problemi. E' tutta squadra che deve girare al meglio e dimostrare che non merita questa situazione di classifica».

Gay farà coppia d'attacco con D'Ainzara oggi nel No che il Mantova

In Promozione

Il Momo riparte oggi da Cannobio

NOVARA. Le partite del girone di ritorno del campionato di Promozione iniziano oggi alle 14,30. La ripresa delle ostilità arriva al termine di una lunga serie di partite in amichevole. Gli incontri sono serviti da test per migliorare gli assetti in campo. Il leader Momo riparte in trasferta contro la Cannobiese (l'andata era finita a 0 per gli ospiti) vantando sei lunghezze di vantaggio sugli inseguitori. L'undici di De Santis ha rafforzato il reparto offensivo acquistando Pescio dal BarengoBellinzago, Vaschi ed Emanuelli dalla Novara Berretti. Il Gozzano prosegue l'esilio in attesa del completamento dei lavori al terreno casalingo giocando a Ghemme. Oggi «ospiterà» il Caltignaga (andata 1 a 1) dell'esterno Gambale ma ancora in attesa del recupero della punta infortunata Bonajuto. La rivelazione Romentinese naviga in terza posizione di graduatoria. Anch'essa in trasferta affronterà il derby con il Galliate (l'andata fruttò un successo ai galletti per 1 a 0). Per tecnico Pierangelo Zani sarà ritorno tra le della società per la quale aveva lavorato durante le ultime stagioni, prima del divor- nell'estate 2000. Il Valdossola affronterà i padroni di del BarengoBellinzago (0 a 0 all'andata). I locali lamentano l'as- del portiere Brusa ancora sofferente per l'operazione subita al menisco. L'Arona si confronterà Poscio contro la Virtus Villa. Gli ossolani che vinsero per a 0 all'andata, sfoderano un cambio dirigenziale: il direttore sportivo Germano Fontana passato la mano ad Angelo Natoli per conservare comunque il prestigioso incarico dirigente accompagnatore. Trecate la vedrà l'ostico Feriolo (1 1 l'andata) mentre la Varzese disputerà contro l'Omegna una sorta di derby per abbandonare le scomode retrovie della classifica. Il Briga (vittorioso 1 a 0 all'andata) affronterà il Vaprio. [r. l.]

Dopo il ko casalingo di domenica scorsa i ticinesi non vogliono concedere spazio alle inseguitrici

La Castellettese pronta a riprendere la marcia

Trasferta non impossibile a Settimo, Cossatese e Lascaris in agguato

NOVARA

Rimasta ai box domenica scorsa (leggi sconfitta casalinga contro l'Oleggio), la capolista Castellettese ha urgente bisogno di rimettersi in moto a far punti per non alimentare dubbi in propria e illusioni presso le dirette rivali. A Settimo, dove sette giorni fa ha fatto bottino pieno la cenerentola Dufour Varallo, rientreranno alcune importanti pedine dello schieramento dei ticinesi.

La squadra di Pusineri dovrebbe quindi riuscire a tenere a debita distanza le pericolose Cossatese Lascaris, entrambe a 6 punti, e la Grande Sorella Varalpombiese, scivolata a 7 dopo il pareggio a Nole Canavese.

In settimana Cossatese di Pinuccio Fornara ha pure guadagnato l'accesso alla semifinale di Coppa eliminando la Sunese di Giancarlo Boldini: più esatto sarebbe dire che è stata la Sunese autoescludersi fallendo un rigore decisivo all'ultimo minuto di gioco. La stessa Cossatese dovrebbe oggi passeggiare a Venarie contro i «cervotti» di Ivan Musso ormai allo sbando. Sarà invece dura il ferro per la Sunese alle prese col Lascaris Licio Russo, squadra che nelle ultime sei partite ha raccolto cinque vittorie e pareggio.

La Varalpombiese è a un bivio: restare in zona podio o scivolare nella pancia del gruppo? L'odierno confronto con una Pro Settimo che non vince da otto gare, chiarirà intenzioni Roberto Bonan e dei suoi prodi. Turno favorevole anche all'Oleggio, risalito al quinto posto, anche il Biella Villaggio ha ridato segno di vita. Trasferta valesiana con rischio, invece, per il Cerano Pusineri, reduce dalla importante vittoria sul Sarre.

Le partite (ore 14,30): Dufour Varallo (14)-Cerano (19); Oleggio (28)-Biella Villaggio (16); Rivarolese (25)-Nolese (15); Sarre (14)-Alpignano (17); Settimo (27)-Castellettese (40); Sunese (22)-Lascaris (34); Varalpombiese (33)-Pro Settimo (22); Venaria (14)-Cossatese (34). [s. b.]

Giancarlo Bo ni allena la Sunese

Lancia

PASSWORD

Fino al 31 gennaio
la nuova Lancia Y
festeggia il vostro usato.

Con una supervalutazione
fino a L.3.500.000
anche sull'usato che vale
zero, potete avere una
Lancia Y elefantino blu
a L.15.900.000.

In più finanziamento
senza anticipo in 36 mesi.

E prezzi bloccati
per tutto il mese.

Dalle Concessionarie Lancia:

Autocusio
Corso Sempione 56, Borgomanero (NO)
tel. 0322.81.82.2/84.62.53

Clerici
Via Biandr (ang. Via M. Curie) Novara,
tel. 0321.39.29.65/6

Il Granturismo

FIAT DOBLÒ CARGO. SE PUOI PENSARLO, PUOI FARLO.

www.fiatdoblo.com

① PIÙ SPAZIOSO.

Spazio ai massimi livelli: 3,2 m³ per un volume di carico fra i più ampi del suo segmento, superficie interna d'appoggio di 2,2 m². Portata utile di 625 kg.

② PIÙ ACCESSIBILE.

Batte ogni record: fino a due porte laterali scorrevoli larghe 685 mm, le più ampie della categoria; altezza da terra del piano di carico di appena 535 mm; porte posteriori a due battenti asimmetrici e vano merci con protezione fiancate.

③ PIÙ CONFORTEVOLE.

Comfort senza uguali: posizione di guida rialzata per il massimo della visibilità, leva cambio su plancia, cristalli atermici, mensola portaoggetti sotto il tetto della cabina, paratia divisoria, strumentazione analogica con trip computer digitale. In più, a richiesta, climatizzatore e autoradio.

④ PIÙ SICURO.

Ai vertici nella categoria: barre anti-intrusione, struttura anteriore a deformabilità controllata, sistema antincendio FPS, a cui è possibile aggiungere airbag per il conducente ed il passeggero, ma anche airbag laterali ed ABS dell'ultima generazione.

VEICOLI COMMERCIALI FIAT. L'ITALIA CHE LAVORA.

FIAT

C+C cash and carry

SUPERMERCATO ALIMENTARE ALL'INGROSSO

10% SCONTO

dal 29 Gennaio al 3 Febbraio 2001

su tutti i prodotti in assortimento con acquisti superiori a L. 450.000
esclusi offerte del volantino, imballi a rendere, zucchero e altre offerte in corso.

BIELLA Via Candelo, 62 Bis - PARUZZARO Via Borgomanero (NO) - VERCELLI Via Trento

BGSDArry

"Sì, mi sono abbonato. Anche alla fortuna."

Ogni giorno leggi, ogni [illegible] vinci.
Se ti abboni da dicembre 2000 ad aprile 2001, potrai vincere uno dei 50 premi in palio ogni mese: una Fiat Punto, 10 compatti stereo, 10 macchine fotografiche, 5 TV Color, 11 macchine da caffè, 3 PC portatili, 10 buoni benzina IP da L. 500.000.
Non aspettare: prima ti abboni più possibilità hai di vincere! Scegli la formula di abbonamento che ti è più comoda:

postale: La Stampa a casa tua, risparmiando 500 lire al giorno;
edicola (Piemonte e Valle d'Aosta): ritiri La Stampa all'ora che vuoi, all'edicola che vuoi e [illegible] paghi 1.150 lire;
metropoli (Torino città, Pinerolo e Venaria): La Stampa a casa tua, entro le 7,30, a 1.250 lire. Come vedi, il risparmio [illegible] quotidiano. In più, qualunque formula tu scelga, per 5-6-7 giorni, pagando 12 mesi in un'unica soluzione, avrai un mese di lettura gratis. Vale [illegible] dire che il tuo abbonamento durerà 13 mesi*.

Ogni giorno leggi, ogni giorno risparmi.
Con l'abbonamento potrai scegliere tra mille vantaggi: sconti per lo sci o per il cinema, e in più la "Stampain card", che ti dà sconti e agevolazioni per la casa, la famiglia e il tempo libero.

Come puoi abbonarti?
- Per telefono, al n. 011 56.381 (servizio automatico 24 ore su 24) o per fax al n. 011 56.27.958;
- per posta, [illegible] La Stampa, via Roma 80, 10121 Torino;
- per e-mail all'indirizzo abbonamenti@lastampa.it;
- in edicola (solo per l'abbonamento edicola).

Come pagare?
- Conto corrente postale [illegible]. 950105;
- bonifico bancario sul conto 12601 intestato a La Stampa presso l'Istituto Bancario SANPAOLO di Torino;
- carta di credito, telefonando al numero verde 800-233383;
- agli sportelli del Salone de La Stampa, via Roma 80;
- in edicola (solo per l'abbonamento edicola).

*Sconti e promozioni non sono cumulabili

LA STAMPA
L'abbonamento. Il bello di ogni giorno.

Pizza e Cucina Ristorante
Via M. Libertà, 67 - 13836 Cossato (BI)
Telefono 015 921084
Chiuso il lunedì

LA STAMPA
PAGINA DOMENICA GENNAIO 2001

VERCELLI E VALSESIA

REDAZIONE VIA DUCHESSA JOLANDA 20, TELEFONO 0161 269711. FAX 0161 257009. E-MAIL VERCELLI@LASTAMPA.IT
PUBBLICITA' SALODINI AGENTE PUBLIKOMPASS S.P.A. VIA G. VERDI 40. TELEFONO 0161 FAX 0161 220128

Pizza e Cucina Ristorante
Via M. Libertà, 67 - 13836 Cossato (BI)
Telefono 015 921084
Chiuso il lunedì

Domani l'ex procuratore parla a Vercelli. Rutelli arriverà l'8 marzo

Politiche, Di Pietro apre la campagna elettorale

Il senatore Antonio Di Pietro (a sinistra) domani sarà a Vercelli. Francesco Rutelli arriverà a marzo

VERCELLI

Domani, alle 13, Antonio Di Pietro prenderà un aperitivo alla caffetteria Marchesi con i vercellesi che vorranno sostenere la sua lista alle prossime politiche. La visita, organizzata dal coordinatore del movimento, Gian Battista Ronza, offrirà anche all'ex pm di Mani pulite di inaugurare la nuova sede in via Libertà 63. La serata Di Pietro arriverà a Cuneo per un comizio su Tangentopoli.

E sempre a proposito di sedi aperte ad hoc, anche il Comitato Rutelli di Vercelli, guidato dal sindaco Gabriele Bagnasco, si è trovato locali di rappresentanza in via Foa 11, gli stessi già usati per la campagna elettorale del primo cittadino. Tra gli impegni del Comitato, martedì prossimo da Cecco, quello di portare a Vercelli il candidato premier del centro-sinistra. Una data possibile, secondo Bagnasco che ha incontrato Rutelli a Torino, potrebbe essere quella dell'8 marzo.

Il comitato intende poi definire gli orari di apertura della sede a via Foa, e predisporre una serie di «incontri politico-gastronomici» con esperti per approfondire a tavola il programma del governo Rutelli. [d. b.]

L'ex patron della Pro lavora in un'altra zona del paese

Gallo: io, in salvo illeso nell'India terremotata

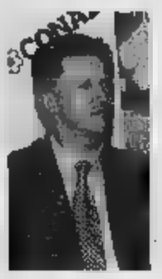

Chiaffredo Gallo da due anni per ragioni di lavoro in India a Aurangabad lontano dalle zone sismiche

VERCELLI

La linea sul telefonino satellitare è disturbata, ma la voce e le parole di Chiaffredo Gallo subito tranquillizzanti. L'ex amministratore delegato della Pro Vercelli, in India da quasi due anni per ragioni di lavoro, non è stato coinvolto dal violento sisma che ha devastato la regione del Gurjarat nella parte Ovest.

«Io mi trovo a oltre settecento chilometri dall'epicentro, a Aurangad, città di oltre un milione di abitanti, duecento chilometri a Est di Bombay - spiega Gallo -. Questa zona fortunatamente è stata coinvolta solo marginalmente. Abbiamo avvertito una scossa ma, ripeto, non ci sono stati danni agli edifici e alle persone». Anzi Gallo, venerdì pomeriggio, giorno della festa dell'indipendenza, dopo il terremoto è andato a fare footing. [p. m. f.]

LE ARANCE DELLA SALUTE IN PIAZZA CAVOUR

Il prezioso contributo dei vercellesi

Esaurite in breve tempo le arance della salute, vendute ieri per la prima volta anche nel capoluogo. L'iniziativa è stata curata dall'Airc, l'associazione impegnata nella ricerca contro il cancro, e si è svolta in piazza Cavour. I vercellesi hanno così avuto la possibilità di dare un prezioso contributo alla prevenzione e alla ricerca acquistando le reticelle con tre chili di arance.

La figlia del senatore vercellese stava attraversando a piedi la provinciale di Cerreto

Travolta da una vettura è grave Carolina Piccioni

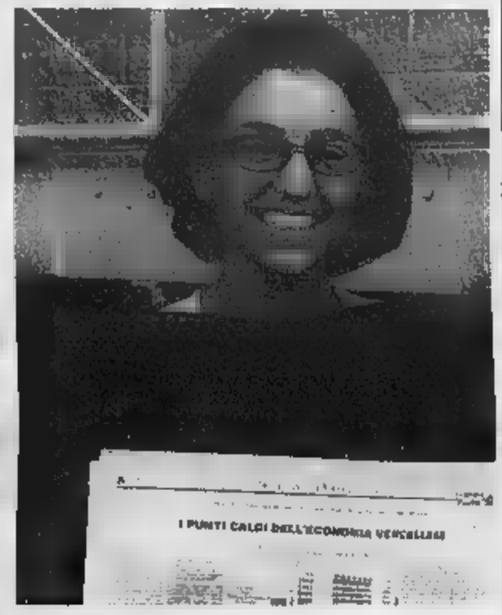

Carolina Piccioni (qui sopra) ha 20 anni ed è consigliere comunale a Vercelli. E' stata investita da un'auto mentre si dirigeva a piedi, in compagna di tre amici, verso la birreria «Gasolina road bar» di Cerreto Castello (a sinistra): è ricoverata in prognosi riservata all'ospedale di Biella

VERCELLI

Tutta la città trepida per la sorte di Carolina Piccioni, 20 anni, consigliere comunale e figlia del commercialista Lorenzo Piccioni, di Forza Italia. La ragazza è stata investita l'altra notte a Cerreto Castello, davanti alla birreria «Gasolina road bar» di via Quintino Sella: è ora ricoverata all'ospedale «Degli Infermi» di Biella in prognosi riservata. Nell'incidente ha riportato gravi ferite al capo e anche la frattura dell'anca e del bacino.

Secondo una prima ricostruzione dei carabinieri, verso l'una Carolina Piccioni era diretta proprio nel locale pubblico e stava attraversando la provinciale quando, proveniente da Biella, è sopraggiunta una Punto condotta da Eleonora M., 30 anni, residente a Cossato. Carolina Piccioni era con tre amici: l'auto è piombata addosso al gruppo di ragazzi e ha colpito in pieno Carolina, scaraventandola in aria. Dopo un terribile volo di alcuni metri, la giovane è caduta al suolo con un impatto molto violento. L'auto investitrice si è fermata subito, mentre gli amici (rimasti illesi) soccorrevano la ragazza.

L'allarme è stato immediato. Sul posto è intervenuta l'ambulanza medicalizzata del 118. L'équipe di pronto soccorso ha provveduto alle prime cure, poi la giovane è stata trasferita sull'autolettiga che, a sirene spiegate, si è diretta al nosocomio biellese.

I medici del «Degli Infermi» hanno subito disposto il ricovero della giovane in Rianimazione, mentre il padre è stato immediatamente avvisato. Lorenzo Piccioni è partito per Biella ma ha potuto vedere la figlia solo attraverso i vetri. Carolina è intubata e monitorata.

Ieri mattina, Lorenzo Piccioni ha trovato la forza per partecipare ugualmente all'apertura dell'ufficio casalese di Forza Italia, ma si è trattenuto pochissimo. Agli amici che lo hanno avvicinato ha detto, con un filo di voce: «Potete immaginare che provo».

La giovane, consigliere comunale nel capoluogo, in prognosi riservata

La notizia si è diffusa rapidamente a Vercelli e anche la nostra redazione è stata subissata di telefonate: colleghi di Lorenzo Piccioni, amici, gente comune scossa dalla disgrazia. Al di là degli schieramenti politici, Piccioni è una persona cortese e gentile, un parlamentare particolarmente portato al dialogo e alla distensione. Per questa ragione gli sono davvero vicini tutti in questo momento così difficile.

Eletta giovanissima in Consiglio comunale alle ultime amministrative di Vercelli (quando il padre era candidato a sindaco per il Polo), Carolina Piccioni s'è diplomata quest'anno al liceo Scientifico di Vercelli.

La giovane collabora strettamente con il padre nell'attività politica e proprio ieri mattina avrebbe dovuto presenziare all'inaugurazione del nuovo ufficio aperti da Forza Italia Casale: ufficio che la ragazza avrebbe dovuto dirigere. E anche a Casale la notizia ha colpito profondamente coloro che sono intervenuti all'inaugurazione.

La Stampa premia i presepi delle scuole

Oggi galà al Civico dedicato ai giovani

Donata Belossi

VERCELLI

Oggi alle 15,30 si aprono le porte del Civico per accogliere le centinaia di alunni delle materne, elementari e medie che hanno partecipato al concorso «Vercelli città dei presepi», promosso dalla Stampa, con la indispensabile collaborazione del Comitato manifestazioni, Ascom e Comune di Vercelli.

Sono invitati, oltre ai giovani artisti, genitori, nonni, insegnanti e dirigenti scolastici. Chiediamo però una cortesia agli «accompagnatori»: per le premiazioni, che saranno tante, abbiamo bisogno dei bambini in platea. Lasciate quindi prima accomodare i ragazzini e poi sedetevi pure tranquillamente. Se i posti dovessero scarseggiare, verranno comunque aperti palchi e loggione. E per dare un'occhiata ai più piccoli, basterà (ne siamo sicuri) una maestra per classe.

Riconoscimenti anche alle parrocchie e ai negozi

Insieme ai presepi dei giovani artisti, verranno premiati anche quelli allestiti in vetrina dai negozianti e nelle chiese dai parroci. Lo spettacolo sarà comunque snello e veloce, condotto da due intrattenitori conosciuti: i giornalisti della Stampa Enrico De Maria e Giovanni Barberis. Saranno loro a cucire insieme le diverse parti del programma, che prevede pure l'esibizione di giovani talenti vercellesi: il coro Ron-Trin § Pianolandia, Jacopo Massa, Federica e Valentina Palletta e Matteo Di Lauro. la colonna sonora dello spettacolo sarà invece affidata al duo (più anziano ma anche più collaudato) Gianni Dusio e Piero Ambrosini.

Moltissimi i riconoscimenti, in pratica uno per ogni scuola partecipante, messi a disposizione dagli sponsor quanto mai generosi: Gianna Giochi, libreria Corsico, oreficeria Leonardi e White Star.

Sei i primi premi, uno per ogni ordine di scuola, secondo la graduatoria stabilita dai lettori con i tagliandi, e in base alla giuria di qualità.

E saranno sei anche i riconoscimenti per i negozianti. E poi ancora ci saranno premi per tutte le parrocchie (una trentina), più 5 riconoscimenti speciali, decisi da una giuria di esperti. Positivo il bilancio di questa prima edizione sui presepi, dopo anni dedicati ai racconti di Natale. I lettori infatti hanno mostrato di gradire la novità, spedendo alla redazione di Vercelli oltre 12 mila tagliandi. Se non proprio un record, certo un numero confortante.

VERCELLI
Tangenziale Sud, 42/A
(fra il distributore Tamoil e concessionario Seat)
Tel. 0161 392479

idea CASA 2000

PORCELLANE - CRISTALLI
POSATERIA - CASALINGHI
TV - VIDEO - HI-FI
PICCOLI e GRANDI ELETTRODOMESTICI
ILLUMINAZIONE

La lista nozze... regali e vantaggi
Subito un grazioso omaggio.
A fine lista
Buono acquisto pari al 10% del venduto,
oppure
Viaggio di Nozze in omaggio,
oppure
3 gg. a Parigi o Londra o Madrid

TUTTO IL MEGLIO PER LA TUA CASA IN UN UNICO PUNTO VENDITA

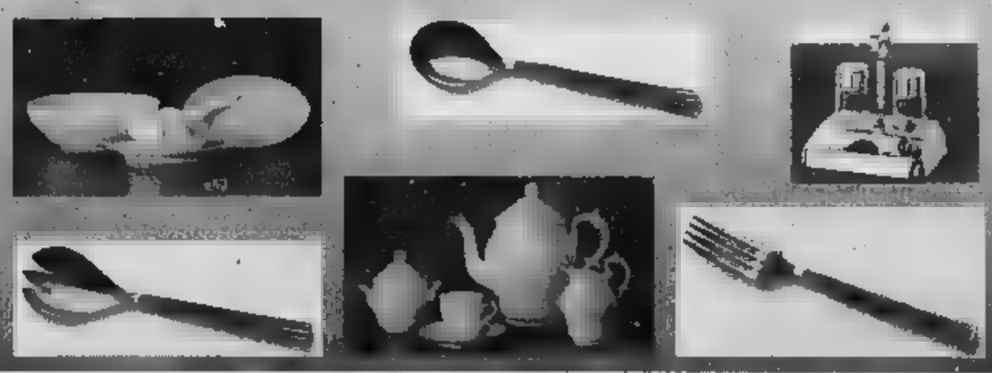

Dopo la denuncia dei Ds per le lastre stoccate sotto un cellophane all'Isola

Eternit, ora interviene la Provincia

Sopralluogo domani nel magazzino del Comune

Domani il Nucleo vigilanza ecologica della Provincia farà un sopralluogo al magazzino comunale di via Restano per verificare, anche dal punto di vista giuridico amministrativo, le condizioni degli otto quintali di lastre in amianto scoperte dal consigliere Ds Gilberto Valeri stoccate alla belle e meglio sotto un telone di plastica.

Lo annuncia l'assessore provinciale all'Ambiente Francesco Borasio, che è anche consigliere comunale: «Faremo una mappatura di tutti i materiali che si trovano nel magazzino, consiglieremo le soluzioni migliori per custodirli e cercheremo anche di capire perchè dopo tutti questi anni le lastre non state smaltite».

Secondo quanto dichiarato Claudio Fecchio, comunale all'Ambiente, le lastre in eternit sono sotto sequestro giudiziario e affidate al Comune in attesa che la magistratura si pronunci. E allora, e chi spetta metterle in sicurezza? Secondo il parere di un avvocato cittadino l'obbligo è indicato dal magistrato nel decreto di affidamento. Di solito - ma è la regola - tocca alla persona o all'ente al quale il materiale pericoloso è temporaneamente dato in custodia, in questo caso al Comune. Nell'eventuale caso in cui ciò non fosse indicato nel decreto, la messa in sicurezza spetterebbe alla stessa autorità giudiziaria. «In ogni caso - commenta il capogruppo di Forza Italia Roberto Saviolo - trattandosi di materiale pericoloso il Comune avrebbe almeno dovuto accordarsi con la magistratura per avere il permesso di eliminare le lastre».

L'ingresso del magazzino comunale al rione Isola dove sono stoccati otto quintali di lastre in eternit. Sotto a sinistra Francesco Borasio provinciale all'Ambiente e consigliere municipale e il capogruppo di Forza Italia Roberto Saviolo

Fecchio ha poi aggiunto che lo smaltimento degli altri rifiuti avverrà nel momento in cui il magazzino comunale dall'Isola si trasferirà nei nuovi locali. Su questo punto Borasio replica consigliere comunale: «Perché non farlo subito per evitare ulteriori rischi di inquinamento o pericoli per chi lavora in quei locali?». [f. co.]

Una chiesa amica della speranza nel post-Giubileo tra bilanci e programmi

Con un articolo dell'arcivescovo Massaroni, apriamo questa nuova rubrica domenicale: «La voce della chiesa eusebiana»

Padre

Il Giubileo sembra ormai consegnato alla memoria, o all'oblio: dipende. E già due parole fanno al grande evento che ha tenuto banco nel dibattito tra i laici e cattolici in questi mesi scivolati via più rapidamente del previsto: da una parte si parla di bilanci e dall'altra programmi.

La prima sembra vincente, perché si sa, il Giubileo è fenomeno culturale dalle molte facce, un test originale per esplorare il labirinto della psicologia religiosa della folla; ma soprattutto è un evento evocativo del mistero, di fronte a cui anche mondo laico, non credente, sperimenta una sorta di complesso edipico: odio e amore, di rifiuto e nostalgia. E in questa ridda di bilanci gli aggettivi sono andati sprecati.

Ma soprattutto, «il giorno dopo» l'evento giubilare, corre l'obbligo di abbozzare programmi, che in definitiva dicono quel desiderio diffuso di nulla sprecare della grazia di un tempo singolarmente attraversato dallo Spirito.

Ne dà l'esempio lo stesso Papa, curvo sotto la fatica di un ventennio straordinario. La Lettera apostolica «Novo millennio ineunte» sembra tradurre le coordinate irrinunciabili della speranza per secolo e millennio; il sguardo pare scrutare quel segmento di futuro che traspare su un orizzonte di ombre e di luci in cui la profezia degli anni avvenire.

Padre Enrico Masseroni

«Programmare»: ecco una parola difficilmente amica, poco familiare, eppur necessaria. La cultura egemone, la psicologia popolare dal sapore italico, preferisce l'improvvisazione, che di sorpresa o di genio: parla di novità, ma ama ripetere. Eppure le tradizioni passate attraverso la vicenda secolare della comunità credente hanno preistoria, nella fatica inventiva di programmare: il che richiede capacità di leggere i segni dei tempi e aprire sentieri nuovi.

Anche la chiesa eusebiana, dalla gloriosa memoria è entrata nel clima del post-Giubileo: forse più preoccupata di guardare avanti che di fare bilanci, convinta più che mai che il lievito degli eventi straordinari debba entrare nella pasta della vita feriale: per motivare scelte nuove, per sostenere il *pondus* della fatica quotidiana, per alimentare intelligenze e fantasie sui sentieri dell'inedito, per abitare la storia con il realismo della fede.

E in verità le spinte, per non dire le scelte maturate, sugli ultimi tornanti di fine millennio e nell'anno del grande Giubileo. Sono prospettive pastorali che diventeranno proposte, programmi, iniziative attorno cui convergere chiesa eusebiana.

Dopo l'impegno unitario degli anni recenti attorno ai giovani, alle famiglie e alle vocazioni, incoraggiata da convegni e soprattutto dalla visita pastorale del Santo Padre nel 1998, nostra chiesa avverte il bisogno di «dire Dio» nel della storia, nel vivo della città e, per quanto possibile, nel segreto delle coscienze.

Perché questo è il senso più forte di un Giubileo celebrato nella fede: il cristiano vero, dopo incontrato Gesù Cristo ne diventa il comunicatore. La fede un affare relegabile nel segreto della coscienza; un talento da trafficare, un dono da condividere, una testimonianza da rendere dentro la chiaroscurità delle cose umane.

Di qui i tre sentieri che aprono il cammino sul versante del nuovo millennio: anzitutto le nostre comunità sollecitate a reinterpretarsi come comunità evangelizzanti, aperte, accoglienti; come approdo delle gioie e delle speranze della gente. E' questo il senso della «Nota pastorale» diffusa in questi giorni, dal titolo: «*La parrocchia, frontiera della evangelizzazione*». E' scelta propriamente pastorale, che impegnerà almeno per un triennio persone, gruppi e comunità con esperienze capaci di coinvolgere tutti.

C'è un altro sentiero fecondo: «dire Gesù Cristo» attraverso la nostra storia, valorizzando la nostra memoria, ricca di invidiabili tesori di religiosa. E' questo il senso del nuovo complesso archivistico-museale della chiesa eusebiana, che non solo conserva il passato, ma lo apre e lo esibisce attraverso iniziative culturali interessanti e stimolanti la stessa *curiositas* delle generazioni.

Il terzo sentiero è quello della comunicazione. Possibilmente oltre la penombra dei nostri templi: non tanto sull'onda di una notizia per catturare l'interesse, ma nello spirito di un servizio da rendere alla gente; e cui non può essere estraneo il senso da dare alla vita; a cui soprattutto non può restare straniera chiesa che voglia essere fedele alla propria identità di *ecclesia mater*.

Anche la voce che ogni domenica si fa sentire questo prestigioso quotidiano ha solo quale scopo: accompagnarsi ai passi di tanti lettori, i quali forse oltre la notizia, cercano qualcosa d'altro: chissà, forse la compagnia una chiesa amica della speranza, solidale le fatiche quotidiane di tutti.

Domani, con un intervento su scienza e fede

Il vescovo di Ivrea apre i «Settelunedì»

Esordio, domani sera, della rassegna dei Settelunedì, le conversazioni culturali del Meic, che accompagneranno i vercellesi fino ad aprile.

Il debutto è stato affidato dagli organizzatori, ricordiamo per tutti il neo presidente Maurizio Ambrosini, al vescovo Ivrea, Arrigo Miglio. Il biblista introdurrà il che accompagnerà tutte le serate in Seminario: «E Dio disse: la creazione secondo la sapienza di Israele».

Il vescovo di Ivrea Arrigo Miglio domani sarà ospite in Seminario per il debutto dei «Settelunedì»

Il Meic infatti, il mentore don Cesare Massa, rettore di San Michele, propone quest'anno come motivo conduttore, per celebrare le d'argento con la città, una riflessione forte, che investe cristiani e laici, ovvero la dicotomia, almeno apparente, tra scienza e fede. Tavolo del dibattere, i giorni della creazione.

Perchè questa scelta, a parte l'attualità dell'argomento? Risponde don Cesare: «Le nuove scoperte scientifiche, nel campo della fisica, della biologia, della genetica umana, dell'informatica e dell'astrologia fanno da contraltare a situazioni di precarietà della terra, delle acque e dell'aria. Questa fragilità, che si estende alle relazioni familiari e sociali, pone delle domande a credenti e non credenti. E per tentare una risposta abbiamo interpellato chi, per sapienza, mestiere e cultura, può accostarci a questi temi».

L'appuntamento è fissato, secondo tradizione, alle 21, nella sale Sant'Eusebio di palazzo Juvarra.

Un'anticipazione: il 12 febbraio il palco passerà ad uno scienziato, il direttore del centro Maiorana, Antonino Zichichi. [d. b.]

Il ricavato dello spettacolo sarà devoluto, tramite Specchio dei tempi, a Davide Schiavone

Magnifico successo dei Graceland & Co.

Esaurita la platea del Civico per il concerto benefico

«Ogni regalo che ti fa un amico augurio di felicità, così questo concerto». Parafrasando la conclusione «Nessun luogo è lontano», la dolce favola della piccola Rae, il giornalista Enrico De Maria ha commentato così il concerto dei Graceland, ospitato venerdì sera al Civico. Un augurio di felicità a Davide Schavone - il giovane trinese cui lo spettacolo era dedicato - e un dono alla città di Vercelli.

Dopo la «Freddie Mercury Story», anche show dei Graceland (al secolo Enrico Bricco, Giorgio Martini e Carlo Olmo) e dei loro bravissimi amici musicisti (Diego Cavallone, Fabio Giacoletti, Emilio Costantini, Claudio Bianzino, Warner Borgia Dario Mazzucco, e le coriste Angela Moretto e Veronica Bordignon), potrebbe essere esportato e sicuro . Tra l'altro, il presentatore di venerdì - il dinamico Angelo Cutaja, ha prenotato i Graceland per uno spettacolo benefico in programma il 27 al «Coccia» di Novara: si esibiranno con Enzo Iachetti e i New Trolls.

Oltre alla performance vocale del duo Olmo e De Martini, e alla straordinaria chitarra di Bricco, tutto il gruppo musicale e vocale ha funzionato e puntino e così pure le scenografie di Paolo Anemone e le coreografie del New Dance Center. Il concerto, che ha celebrato il mitico appuntamento al Central Park di Simon e Garfunkel, è iniziato con la celebre «Mrs. Robinson» e si è concluso con l'altrettanto celeberrima «The sound of sile». Molto efficaci le interpretazioni dei brani del più famoso duo della storia della musi (in particolar modo «Bridge over troubled water») e dell'unica composizione autoctona, «Watting for the train for Topeka», che sarà tra l'altro eseguita e Novara. Applausi tellurici platea del Civico, esaurita per questo spettacolo targato Comune, Comitato manifestazioni vercellesi, Ascom e Specchio dei tempi. [d. b.]

I Graceland (da sinistra Enrico Bricco, Giorgio Martini e Carlo Olmo) durante lo spettacolo benefico venerdì sera al teatro Civico. Dietro, le coriste Angela Moretto e Veronica Bordignon [FOTO CAUDA]

«Torino responsabile del deficit sanitario»

Occorre riparare alla scorretta informazione fornita ai cittadini in materia di spesa sanitaria dall'esponente Alleanza nazionale che buttando giù due righe di polemica malevola, si azzarda a sostenere che il deficit sanitario della Regione Piemonte, accumulato in questi anni a livello di centinaia di miliardi sarebbe colpa del governo nazionale.

Da anni ormai il governo decide più la politica sanitaria piemontese. La materia è delegata alle Regioni. La giunta regionale è totalmente responsabile dei tagli duramente inflitti alle Aziende sanitarie piemontesi per riparare al danno grave fin qui creato.

La Finanziaria 2001 espone tagli al fondo sanitario nazionale, bensì compartecipazioni sostitutive di pari importo che modificano in modo significativo la responsabilità di spesa della Regione» (parole della Regione stessa e pagina 5 della relazione che accompagna il bilancio di previsione 2001.

D'altra parte in Finanziaria si legge sempre e soltanto che si «tratta la crescita della spesa» praticamente nei limiti di crescita del Pil e non altro. Da contenimento a taglio c'è una bella differenza.

Si tratta invece una disperata decisione di sopperire ad un disastro annunciato e denunciato con con insistenza da anni, infatti la delibera con cui la Regione taglia 43 miliardi alla nostra Azienda parla «superare irrazionalità e duplicazioni storiche» e di «criticità» derivante dalla «presenza di presidi ospedalieri»: la scure dunque cala sui piccoli ospedali. Quindi il dottor Bramante ci fornisce indirizzo sbagliato: Roma, Torino è la capitale di un malgoverno che ha accumulato il debito sanitario in Piemonte ed procura un peggioramento dei servizi a delle fasce più deboli della popolazione, come lo stesso dottor Bramante lamenta.

Norberto Julini, consigliere provinciale e capogruppo dei Popolari, Vercelli

Le vanno inviate a
LA STAMPA
Redazione di Vercelli
via Duchessa Jolanda, 20
13100 Vercelli
Fax: 0161 257.009 / 0161 217.664
E-mail: vercelli@lastampa.it

AUTOAMBULANZE

Vercelli: 0161 213.000 Croce Rossa
Cigliano: tel. 0161 424.757;
: tel. 0163 832.600;
Santhià: tel. 0161 92.91;
Trino: tel. 0161 801.465;
Borgosesia: tel. 0163 25.333;
Crescentino: tel. 0161 841.122;
Volontari Soccorso Grignasco: tel. 0163 418.617.

PRONTO SOCCORSO

Vercelli: S.Andrea, telefono 0161 593.333;
Ambulanza telefono 0161 217.000;
Gattinara: telefono 0163 822.245;
Santhià: telefono 0161 929.211.
Servizio emergenza sanitaria 118 esclusivamente per i Comuni dell'Usl 11.

GUARDIA MEDICA

Vercelli: telefono 0161
Arborio: telefono 0161 86.364;
Borgosesia: telefono 0163 25.513;
Cigliano: telefono 0161 424.524;
Crescentino: telefono 016 842.855;
Gattinara: telefono 0163 835.411;
Santhià: telefono 0161 ;
Trino: telefono 0161

IGIENE E SANITA' PUBBLICA

Vercelli: telefono 0161 217.766;
Santhià: telefono 0161 929.212- 929.227;
Borgosesia: telefono 0163 22.492;
Varallo: telefono 0163 52.486-320;
Gattinara: telefono 0163 822.364-

DI TURNO

A oggi con apertura obbligatoria (9-12,30 e 15-20 e battenti aperti; 12,30-15 e 20-9 e battenti chiusi e chiamata ricetta medica urgente): *Farmacia Comunale N. 3*, via Manzone 16, tel. 0161 257.144.

Dr. Pietro Giuseppe Prando, Nuova Italia 143, tel. 0161 .

Borgosesia: *Dr. Giuseppe Cerra*, piazza Mazzini 36, tel. 015 22.256.

Varallo *Dr. Anselmetti*, via Umberto I° 25, 0163 51.180.

CONSULTORIO PEDIATRICO

Vercelli: telefono 256.792; **Santhià:** telefono 0161 929.218; **Gattinara:** telefono 0163 822.975.

SERVIZIO VETERINARIO

: telefono 0161 257.140-41.212;
Santhià: telefono 0161 929.283;
Borgosesia: telefono 0163 52.486;
Gattinara: telefono 0163 822.344.

Collettiva dei soci

Prosegue nelle sale d'arte della Famija Varaleisa via Vallotti 32 la «Grande collettiva dei soci». Appuntamento fino domenica 4 febbraio. Orari: 16-19.

ROTARY

La visita del governatore

Martedì prossimo alle 20, al Modo Hotel, si terrà riunione del Rotary club Vercelli, in occasione della visita del governatore Giuseppe Raffiotta. Mercoledì prossimo, alle 20, al circolo ricreativo, appuntamento del Rotary Vercelli Sant'Andrea. Relatore l'ingegner Sergio Sambonet. Tema: «Venture Capital e New Economy».

Weekend sulla neve

Il Camper Club La Granda organizza un raduno sulle nevi di Argentera durante weekend della prossima settimana. Per informazioni telefonare allo 0171.630.976. Programmi completi per le escursioni: camperclublagranda.it o inviare e-mail a beppe@cnnet.it.

Oggi alle 15,30 la manifestazione sulle rive del lago

Gli «Alpinisti ciabattoni» ricevono il Premio Orta

La tipografia vercellese Saviolo oggi riceverà il «Tau d'oro», il riconoscimento assegnato dal «Premio Orta televisione e della comunicazione europea». Sono 25 i «Tau» da durante la cerimonia che si aprirà alle 15,30 nell'aula consiliare di Palazzo Bossi ad Orta ed un secondo andrà in provincia di Vercelli, al bisettimanale valsesiano «Notizia oggi».

La tipografia Saviolo riceve «Tau» (una raffigurazione del bastone abbaziale di Guglielmo da Volpiano) per ristampa del romanzo «Alpinisti ciabattoni» di Achille Giovanni Cagna, pubblicata a fine '98 e curata dalla docente Luisa Facelli. Si tratta realtà della prima edizione vercellese, perchè il romanzo che racconta la vacanza sul lago d'Orta dei coniugi Gibella, droghieri a Caltignaga e antenati degli odierni «turisti per caso», venne pubblicato nel 1888 dalla casa milanese Galli e le successive ristampe, sino all'ultima, del 1972, con «Centopagine» Einaudi diretta da Calvino, furono tutte lombardo-piemontesi.

La ristampa di «Alpinisti ciabattoni» è stata presentata i giorni di Natale ad Orta e la cerimonia è diventata anche il momento per rilanciare un'idea del sindaco di Orta, Fabrizio Morea, ideatore, più di vent'anni fa, anche del «Tau» per la televisione: fare dell'accattivante romanzo ottocentesco di Achille Giovanni Cagna una fiction televisiva ambientata appunto sulle rive del lago e nella vicina Valsesia. E i primi contatti con la Rai sono già stati avviati.

Per ora gli «Alpinisti» made in Vercelli e la curatrice hanno conquistato l'onor del premio. Per chi volesse seguirli oggi pomeriggio sulle sponde del lago d'Orta, l'ingresso alla Sala Bossi è libero. [r. m.]

Borgosesia, presentata da 400 abitanti di quattro frazioni

Petizione per Isolella

«Il ponte torni a doppio senso»

BORGOSESIA

Quattrocento firme per la riapertura a doppio [illegible] del ponte di Isolella. La petizione [illegible] arrivata l'altro pomeriggio sulla scrivania del sindaco: [illegible] firmarla [illegible] stati quasi tutti gli abitanti delle frazioni Isolella, Foresto, Villa San Giovanni e Vanzone. Le prime due si trovano sulla sponda destra della Sesia, le altre lungo la provinciale per Quarona.

Quattro borgate a poche decine di metri l'una dall'altra ma divise da un ponte che, da qualche mese, si percorre in un'unica direzione, cioè verso [illegible] statale 299. Così accade, co[illegible] scrivono gli abitanti, «che si sia costretti, per ben due volte al giorno, a percorsi tortuosi per raggiungere il posto di lavoro [illegible] l'abitazione, percorrendo molti chilometri [illegible] più del dovuto con notevole dispendio di tempo e denaro».

L'unico negozio di alimentari ancora aperto in quella zona [illegible] Isolella, quindi i residenti di Vanzone e Villa San Giovanni possono raggiungerlo in fretta con l'auto [illegible] per il percorso inverso devono fare [illegible] giro da Aranco (in attesa dell'apertura del ponte che shocca all'altezza della curva della suora) oppure da Quarona. «Il disagio è veramente tanto e si protrae ormai da troppo tempo - si legge ancora nel documento -, [illegible] non osiamo credere che la situazione attuale sia anche quella definitiva». Per chiarire la questione i firmatari hanno chiesto una riunione urgente all'amministrazione. Corrado Rotti non si tira indietro e risponde: «Anch'io avrei preteso un incontro con il sindaco [illegible] la mia casa si fosse trovata in quella zona. Hanno ragione a volere spiegazioni [illegible] noi forniremo tutti i dettagli. Avevamo già fissato, [illegible] partire da febbraio, [illegible] serie di riunioni nelle frazioni [illegible] iniziere[illegible] proprio da quella zona».

Ma per il doppio senso ci sono poche speranze: [illegible] limiti minimi li fissa il codice della strada. Comunque nel nuovo piano regolatore abbiamo previsto un nuovo ponte, cinquanta metri a monte di quello esistente. Ma la realizzazione non è prevista in tempi brevissimi». Sarà, come dice lo stesso Rotti, «il prossimo sindaco a inaugurarlo». E non esiste una soluzione temporanea? «L'attuale ponte di Isolella non è più adatto per il doppio [illegible] di marcia. A piedi, naturalmente, e in bicicletta si può percorrerlo in entrambe le direzioni, [illegible] le auto no. Presto, però, sarà aperto il nuovo viadotto di via Sottile, che non è poi così lontano». [i. fo.]

Il ponte di Isolella da qualche mese è percorribile in una sola direzione

Esposto lo striscione della memoria

Borgosesia ricorda i deportati nei lager

BORGOSESIA

Uno striscione appeso alla torre campanaria. Per non dimenticare i deportati nei lager nazisti. Resterà esposto fino a questa [illegible] il lenzuolo lungo dieci metri su cui gli studenti del liceo scientifico Ferrari di Borgosesia hanno scritto tutti i nomi dei residenti nelle province di Biella e Vercelli deportati nei campi di sterminio tedeschi.

L'idea dei giovani valsesiani ha [illegible] radice storica preci[illegible] perché il campanile della città [illegible] assunto un valore particolare nella lotta di Resistenza contro i nazi-fascisti. E' stata ricordata così, [illegible] non solo, in Valsesia la giornata della memoria.

Oltre all'iniziativa che ha visto protagonisti i ragazzi dell'istituto [illegible] viale Varallo, in tutte le scuole ieri mattina si è dato rilievo alla ricorrenza del 27 gennaio, giorno in cui vennero abbattute le porte del lager-simbolo di Auschwitz. A Varallo venerdì mattina al centro congressi di Palazzo d'Adda è stato proiettato il documentario di Steven Spilberg "Gli ultimi giorni» che racconta le testimonianze di cinque ebrei di origine ungherese deportati nel 1944; ieri altri filmati sono stati proiettati al liceo classico e alla ragioneria mentre per tutta la prossima settimana sono previste iniziative analoghe all'alberghiero.

«Non vogliamo che il passato ritorni, magari in forma nuova, con il suo peso di discriminazione, dolore ingiustizia. Perciò dobbiamo conoscerlo bene, tale passato», recita una nota diffu[illegible] dal Comune di Varallo, che ha organizzato i vari appuntamenti con le scuole. E [illegible] documento redatto dall'amministrazione afferma ancora: «Noi, che apprezziamo al contrario di Hitler una democrazia laica, fondata sul valore della persona umana, sui diritti e sui doveri di ciascuno nel rispetto della legge valida per tutti, non dobbiamo mai dimenticare l'orrore della dittatura nazista». [i. fo.]

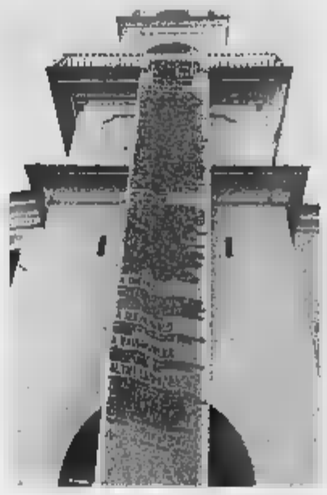
Lo striscione sulla torre campanaria

NOTIZIE FLASH

[illegible]

Incidente in via Restano, divelto un palo

Incidente, ieri alle 12,30, al rione Isola di Vercelli. Un'auto, che percorreva via Restano, [illegible] finita contro un palo della luce che [illegible] crollato finendo su una cancellata. Illeso il conducente della vettura. Sul luogo dell'incidente sono intervenuti i vigili del fuoco.

[illegible]

Tredicenne investito da un'auto: guarirà [illegible] un [illegible]

Incidente in via Dante, l'altro pomeriggio: [illegible] «Fiat Uno» guidata dal vercellese G. M., [illegible] anni, per cause in corso di accertamento da parte della Stradale, ha investito un ragazzo di 13 anni originario del Marocco che viaggiava in bicicletta. Illeso l'automobilista, il ragazzo è ricoverato in ospedale [illegible] 35 giorni di prognosi.

VERCELLI E PROVINCIA

I distributori di benzina aperti oggi per turno

Questi i distributori che resteranno aperti oggi in provincia. A Vercelli (turno A): Agip, piazza Solferino; Erg, corso De Rege 115; Fina, [illegible] Marcello Prestinari 148; Q8, via Paggi 45; Q8, corso Gastaldi; Q8, corso Matteotti; Tamoil, tangenziale S.S. 11/31 Km. 74+90. Gli **impianti self-service**: Agip, piazza Solferino; [illegible], corso Gastaldi 14; Fina, corso Marcello Prestinari 148; Tamoil, piazza Mazzucchelli; Ip, piazza Cugnolio; Esso, corso Avogadro di Quaregna; Monteshell, corso [illegible]arcello Prestinari 168; Q8, piazza Sardegna; Fina, strada Statale per Torino; Agip, via Torino. A **Borgosesia** [illegible] aperti (turno B): Erg, via Montrigone con self-service e Tamoil, corso Vercelli con self-service. [illegible] Trino (turno B): Q8, [illegible] Casale 36. Infine [illegible] **Varallo** oggi (turno B): Q8, via Cesare Battisti con self-service.

VERCELLI

Una [illegible] per gli alpini stamane in San Paolo

Il 58° anniversario della battaglia di Nikolajewa, eletta [illegible] simbolo dell'epopea italiana sul fronte russo, verrà celebrato oggi in San Paolo dagli alpini della sezione di Vercelli «Medaglie d'oro Fratelli Garrone» con una messa in programma alle 11.

[illegible]

Rinnovate le cariche dei pescatori sportivi

Rinnovate le cariche direttive dell'Associazione pescatori sportivi di Greggio. Presidente [illegible] [illegible] confermato Gianfranco Rigolone; vice Simone Pavan; segretario Daniele Pasqualini; consiglieri Massimo Ferraro [illegible] Marco Laurenti.

TRINO

Premiato in Municipio il pluricampione Claudio Costa

E' stato premiato nel Municipio di Trino Claudio Costa, pluricampione delle Paraolimpiadi. L'atleta non vedente, che in Australia si è aggiudicato il bronzo nel tandem di ciclismo, ha ricevuto un targa dall'amministrazione. La premiazione è stata promossa da Ivano Ferrarotti, neoassessore allo Sport del Comune di Trino.

Vercelli, al PalaPiacco

Oggi [illegible] torneo di calcetto pro Anffas

VERCELLI. Quest'oggi il PalaPiac[illegible] sarà teatro della [illegible] edizione di Calcioinsieme, il torneo organizzato [illegible] Scuole Cristiane il cui ricavato sarà devoluto all'Anffas. Ancora una volta, dunque, sport e solidarietà viaggeranno [illegible] braccetto. «E' davvero un sodalizio importante - spiega il presidente dell'Anffas Giorgio Guala - quello creato tra noi, le Scuole Cristiane [illegible] il pubblico. Per un giorno il mondo del calcio, troppo spesso criticato, riesce a fare qualcosa d'importante per chi soffre».

Rispetto al passato il torneo sarà riservato solo alla categoria Pulcini. S'inizia alle 9 con i match del girone A Scuole Cristiane A-Virtus, quindi (9,25 e 9,50) entrerà in gioco la Crescentinese. Il girone B si aprirà alle 10,15 con Santhià-Scuole Cristiane B (riposa la Pro Belvedere, in gara [illegible] secondo incontro). Infine alle 11,30 il girone C con Vigliano-Piemonte Sport e Canada. Alle 15,30 inizieranno i triangolari di semifinale, mentre la finalissima scatterà alle 18. Poi la suggestiva cerimonia di premiazione con la consegna all'Anffas della somma incassata. [p. m. f.]

DIECI [illegible] FA MORIVA IL GRANDE INVIATO SPECIALE ED ELZEVIRISTA DELLA STAMPA

Rosso, la lealtà del vero cronista

DIECI anni fa, il 29 gennaio del '91, moriva Francesco Rosso, inviato di punta della Stampa e, per una dozzina d'anni, impareggiabile elzevirista delle Cronache di Vercelli.

Francesco [illegible] 81 [illegible] quando ci lasciò. Abitava a Torino, ma a Vercelli si sentiva di casa perchè il Vercellese [illegible] la sua terra: era nato a Pertengo, e nel piccolo cimitero del minuscolo centro agricolo della Bassa riposa da dieci anni: Cesarina, la moglie, ha scelto, per la lapide, una foto in cui un Francesco quarantenne ha quel sorriso dolce e disincantato che gli aveva conquistato tante amicizie. Una foto del Francesco Rosso inviato speciale dove si faceva la storia; proprio lui che odiava l'aereo e che era costretto a imbarcarsi con frenetica frequenza perchè i direttori della Stampa non potevano rinunciare alle sue corrispondenze dall'estero. Ed eccolo dunque inseguire la Guerra dei sei giorni per poi precipitarsi [illegible] Italia [illegible] raccontare, con il suo stile limpido e incisivo, l'ennesimo processo del secolo nell'Italia del boom.

Francesco Rosso

Era [illegible] 1978, quando La Stampa inaugurò le Cronache di Vercelli. Rosso era [illegible] pensione, ma gli fu chiesto di aprire una finestra settimanale, la domenica, sulla [illegible] terra. Divenne, quell'elzeviro, ospitato quasi sempre d'apertura, talvolta di spalla, un appuntamento irrinunciabile per i lettori vercellesi. Da quella finestra il grande inviato scrutava la Vercelli attuale con il filtro dei ricordi e spargendo il sale dell'ironia quando la realtà incominciava [illegible] stridere con i suoi ideali di giustizia e di rettitudine. Il suo occhio acuto e attento gli consentiva di separare a prima vista il raccolto dall'erbuccia. Ma non tranciava giudizi: raccontava, e dava modo al lettore di scegliere.

Non gli sarebbe piaciuto certo giornalismo di questi giorni, urlato e crudele nonchè frettoloso [illegible] dunque mediocre. Se n'è andato pri[illegible] di Internet ma ha lasciato una lezione che sarebbe impossibile trovare anche nel più raffinato morore di ricerca: quella della correttezza del cronista, leale con il [illegible] giornale e con i lettori. [e. fl. m.]

NICOLA SPORT

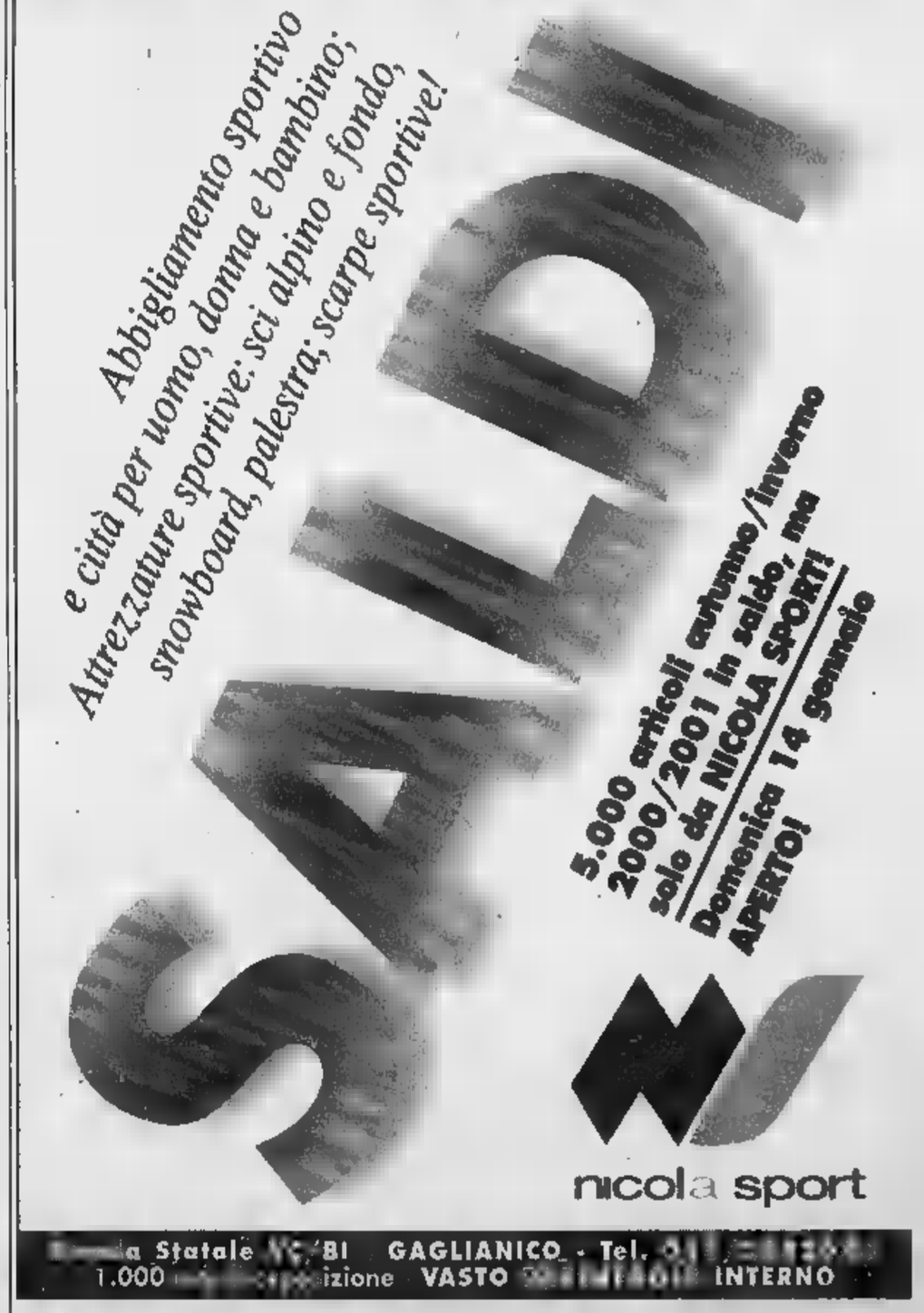

Alle 11 il bagno nelle gelide acque

Cento borgosesiani oggi si danno appuntamento per un tuffo nel lago d'Orta

[illegible] Serve [illegible] per trascorrere una domenica diversa dal solito? Basta aggregarsi ai cento coraggiosi «arruolati» dal Centro sportivo Milanaccio di Borgosesia [illegible] partecipare al «Cimento invernale». Di che cosa si tratta? Di un rinfrescante bagno nelle gelide acque del Lago d'Orta.

L'appuntamento [illegible] per questa mattina, [illegible] Orta, al Palazzotto. Dalle 9,30 gli aspiranti coraggiosi saranno visitati da [illegible] medico quindi alle 11 è previsto il bagno di gruppo. Per il Centro sportivo borgosesiano è la seconda edizione di questa prova di resistenza al freddo, ma da anni il lago d'Orta ospita iniziative analoghe. [illegible] ogni volta il successo è assicurato. Giovani, anziani, donne, uomini. Partecipano [illegible]ti: basta [illegible] bene i propri limiti e un po' di voglia di evadere dal solito tran tran. In ammollo non si resterà [illegible] lungo: un po' di riscaldamento, poi via i cappotti, un tuffo, due bracciate e una corsa verso riva dove parenti [illegible] amici [illegible] pronti [illegible] i meccanici ai b[illegible] della Formula Uno con asciugamani [illegible] accappatoi. Non c'è gara, tutti vincitori.

L'appuntamento di questa mattina è promosso [illegible] Milanaccio in collaborazione con la società Acquaviva di Borgomanero. Dopo le foto di rito in costume [illegible] bagno, la giornata si concluderà al ristorante con una grande spaghettata. [l. fo.]

Un banchetto per distribuire volantini

[illegible] antinucleare anarchica [illegible] sorie nucleari [illegible] al Co[illegible] di Saluggia

SALUGGIA. «Nucleare... che passione» è il titolo del volantino distribuito ieri [illegible] Saluggia dal gruppo anarchico «Luigi Galleani» di Vercelli che fa capo alla Federazione anarchica di Torino. La protesta era naturalmente riferita alle scorie nucleari conservate lungo la Dora Baltea nei siti di Sorin ed Enea. L'argomento, sul quale si sta dibattendo da anni senza per il momento aver trovato una soluzione, di tanto in tanto torna agli onori della cronaca. L'ultima volta [illegible] accaduto in occasione dell'alluvione del 15 ottobre. Ieri a fare da [illegible] di risonanza s[illegible] stati appunto gli anarchici che, controllati a debita distanza da una pattuglia di carabinieri, hanno allestito un banchetto nei giardini di piazza del Municipio dedicati ai caduti delle guerre.

Una manifestazione assolutamente tranquilla per ribadire alcune tesi. Come questa, ad esempio: «Il nucleare è dannoso sempre, anche in condizioni di normale attività». E poi ancora: «E' un atto di terrorismo allarmare la popolazione [illegible] [illegible]re panico, mentre ammazzarla con la radioattività di stato non è reato!». Il gruppo anarchico ha preso posizione anche contro il progetto Ignitor: «In Piemonte, e pare proprio nel Vercellese, si sta pensando [illegible] un altro insediamento nucleare per [illegible] fusione a caldo: opponiamoci subito, prima che sia troppo tardi». [i. fo.]

Domani a Serravalle

[illegible] incontro sindacale per i dipendenti della «Bertona»

SERRAVALLE. In assemblea sindacale, domani, i dipendenti della «Bertona gelati» di Serravalle, che dal luglio '99 [illegible] in concordato preventivo: in discussione il futuro dell'azienda, [illegible] proposito del quale la Fai-Cisl e la Flai-Cgil hanno chiesto un incontro con la «Top cream», la società che ne ha la gestione. Dice Pier Giuseppe Orlandin, segretario della Fai-Cisl: «Siamo molto preoccupati, perché finora l'azienda non ha fatto conoscere i piani estivi di lavoro. Se l'incontro [illegible] Top cream non dovesse darci notizie positive, saremo costretti [illegible] chiedere l'intervento di Prefettura, Regione, Provincia, Comune».

Attualmente alla «Bertona» lavorano 23 dipendenti, ma d'estate si è più volte sfiorato il centinaio con le assunzioni stagionali.

Da novembre il patrimonio della «Bertona» è stato posto in vendita per circa 11 miliardi dal commissario liquidatore Mauro Rollino, ma finora non vi sono state proposte d'acquisto. [w. ca.]

Le grandi Tavole del Mondo

ENOTECA Contratto CANELLI

Appuntamento con la Cucina Internazionale d'Autore

Le Grandi Tavole del Mondo è un viaggio emozionante all'interno della civiltà della cucina internazionale; durerà un anno intero e sarà segnato ogni mese dall'incontro ravvicinato con la cucina di un grande Chef, italiano o straniero, che permetterà di conoscere le radici di quei piatti strettamente legati al territorio di provenienza e di individuare chi e che cosa li ha ispirati. L'itinerario si svolgerà in collegamento profondo con le regioni di confine, con gli alpeggi, i porti, i fiumi, gli orti e con la fantasia di 10 Chef che si passeranno il testimone nella cucina dell'Enoteca Contratto, palcoscenico di questo spettacolo illuminato da grandi stelle della gastronomia mondiale. Nel corso dei diversi appuntamenti con le culture gastronomiche dei paesi che sfileranno a Canelli durante tutto il 2001, i grandi vini Contratto sposeranno ognuna delle diverse preparazioni di questo progetto ambizioso e inusuale e renderanno il viaggio ancor più affascinante.

Programma 2001

La partecipazione alle cene avviene esclusivamente tramite prenotazione telefonica. Per prenotazione 0141 823349 nei seguenti orari: 9-12, 14-18, dal lunedì al venerdì.

Sabato 13 Gennaio
Ore 20.00
Jean-André Charial
Ristorante Oustau De Baumanière
Les Baux-De-Provence - Francia

Sabato 3 Febbraio
Ore 20.00
Gianluigi Morini ■ Valentino Marcattilii
Ristorante San Domenico
Imola - Italia

Sabato 3 Marzo
Ore 20.00
Maria Salcuni e Silvano Santandrea
Ristorante La Tenda Rossa
Cerbaia - San Casciano Val di Pesa - Italia

Sabato 31 Marzo
Ore 20.00
Gualtiero Marchesi
Ristorante Gualtiero Marchesi
Erbusco - Italia

Sabato 5 Maggio
Ore 20.00
Alain Senderens
Ristorante Lucas Carton
Parigi - Francia

Sabato 2 Giugno
Ore 20.00
Piero Selvaggio e Angelo Auriana
Ristorante Valentino
Santa Monica - California

Sabato 8 Settembre
Ore 20.00
Carme Ruscalleda
Ristorante Sant Pau
San Pol de Mar - Spagna

Sabato 6 Ottobre
Ore 20.00
Antoine Westermann
Ristorante Buerehiesel
Strasburgo - Francia

Sabato 3 Novembre
Ore 20.00
Jean Louis Neichel
Ristorante Neichel
Barcellona - Spagna

Sabato 1 Dicembre
Ore 20.00
Heinz Winkler
Ristorante Heinz Winkler
Aschau - Germania

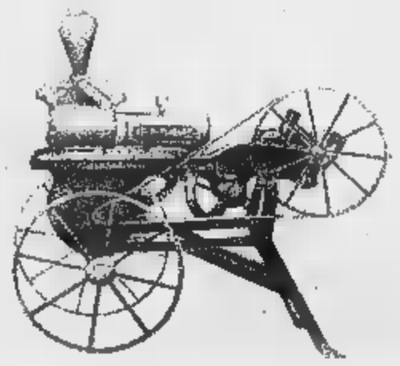

ENOTECA CONTRATTO
VIA G. B. GIULIANI, ■ - 14053 CANELLI (AT)

SAI La Compagnia Della Tua Vita
LA STAMPA
BANCA C.R. ASTI Cassa di Risparmio di Asti SpA
Slow Food

Il Cordar presenta il moderno impianto sorto ai confini con Ponderano

Il presidente del Cordar Ramella e il direttore Giovannini; sopra, il vice Giono

Festa per il nuovo depuratore

Il 2 e 3 febbraio con le scuole ed un convegno

I vertici del Cordar (il presidente Antonio Ramella, i vice Ruby Giono e Giorgio Gaido e il direttore Walter Giovannini) presenteranno domani alla stampa il nuovo depuratore della città di Biella, sorto ai confini con Ponderano e annunceranno il programma della festa d'inaugurazione dell'impianto, prevista per venerdì e sabato 2 e 3 febbraio.

Venerdì mattina il complesso sarà visitato da diverse scolaresche del Biellese mentre al pomeriggi i tecnici saranno a disposizione dei cittadini che lo desiderano per illustrare le moderne tecniche di depurazione che consentono di ridare all'ambiente acqua perfettamente riutilizzabile sia per l'agricoltura sia per l'industria. E' una festa che il Cordar ha organizzato per proseguire l'opera di sensibilizzazione avviata nei confronti dei giovani e dei cittadini in genere sull'importanza dell'acqua risorsa. In questa ottica sabato mattina al teatro don Minzoni ci sarà un importante convegno con la partecipazione del direttore generale del ministero dell'Ambiente Mascazzini. Seguirà alle 15 l'inaugurazione del depuratore.

Il nuovo impianto ai confini Ponderano è costato undici miliardi, cinque dei quali sono stati messi a disposizione dalla Regione. E' tra i complessi tecnologicamente più avanzati costruiti in questi ultimi anni in Italia. Intanto è coperto e quindi trattiene all'interno gli odori fastidiosi che arrivano dalle grandi vasche di decantazione. Inoltre alla fine di una serie complessa di trattamenti dei reflui, l'acqua prima di essere restituita all'ambiente viene irradiata da raggi ultravioletti che abbattono gli ultimi batteri. Ma particolare cura è stata messa anche nella salvaguardia dell'ambiente di lavoro: tutto il ciclo può essere seguito a distanza attraverso un circuito di telecamera.

Il depuratore ha finito nei giorni scorsi il periodo di rodaggio, con la messa a punto di tutti i sistemi ed è in grado di lavorare solo tutti i reflui della città ma anche gli scarichi di Occhieppo Inferiore e Superiore, Sordevolo e Pollone. [m.al.]

Polemica Asl

Tonino Galli non lascerà l'ospedale

Nessuna lettera di dimissioni per il professor Tonino Galli, capo dipartimento di Chirurgia dell'ospedale di Biella. Dopo la ridda di notizie e indiscrezioni, nella gran parte anche confermate dalla stessa Azienda sanitaria e provocate dalle polemiche sui tagli al bilancio imposti dalla Regione, il medico ha chiarito la sua posizione.

«Attualmente al "Degli Infermi" c'è una grande confusione - ha affermato Galli - Ma io non ho mai pensato di lasciare il nosocomio e nemmeno ne ho mai fatto parola il direttore generale Giovanni Zenga, che ho incontrato proprio in questi giorni. Il mio incarico scadrà nel 2002, quando andrò in pensione, e solo allora deciderò come comportarmi».

Dopo il trasferimento da Borgosesia nell'88, il professore ha sempre operato nei reparti dell'ospedale. Due anni fa, da primario è stato poi nominato dipartimento passando così alla guida del suo reparto (la Chirurgia A) e di altre sei divisioni, la Chirurgia C, Orl, Oculistica, Traumatologia, Anestesia e Odontostomatologia.

Intanto fra polemiche e prese di posizione, sarebbero confermate le dimissioni di Franco Bobba, primario di Cardiologia e della dottoressa Gallione in direzione sanitaria. Il compito che dovrà assolvere Zenga, tagliare circa 150 posti di lavoro nell'organico «Degli infermi», è infatti assai delicato. [p. g.]

I distributori aperti per turno

Ecco l'elenco dei distributori benzina aperti oggi per turno. A Biella: Q8, via Milano 32 e via Ivrea; Api, via Cottolengo; Esso, via Candelo 50 e Ogliaro 4; Fina, via Rosselli 144; IP, via Ivrea 34; Shell, corso Europa 2. A Cossato: Agip, via Mazzini 8. [r. s.]

SUBACQUEA

Salta il primo incontro d'immersione al Mucrone

Era in programma oggi ma per problemi tecnici è saltato l'incontro «Immersione sotto il ghiaccio», previsto al lago del Mucrone; ad Oropa. Resta invece confermato il secondo appuntamento (analogo a quello di oggi) sabato e domenica 25 febbraio. Per più informazioni 015-2455929 o 8495131. [r. mo.]

IN

La Caritas contro lo sfruttamento delle donne

Dopo il convegno Caritas «La tratta delle donne a scopo di sfruttamento sessuale - Ipotesi ed esperienze per affrontare concretamente il problema sul territorio», in settembre, sono previsti una serie di incontri di formazione e approfondimento, per offrire ulteriori strumenti sugli aspetti connessi al problema e verificare interesse e disponibilità ad impostare progetti sul territorio. Gli incontri (in Seminario dalle 21 alle 23) partono venerdì prossimo. Info: 015.21.268 e s.minola@ tin.it. [g. co.]

RICORRENZE

Salussola, festa per i 100 anni di Carolina Lacchia

Gran festa oggi a Salussola dove Carolina Lacchia compie cento anni, attorniata dalla figlia Graziella, da nipoti e pronipoti. Per la decana l'amministrazione comunale ha organizzato una simpatica cerimonia: in mattinata sindaco e giunta andranno a trovarla per consegnarle un piccolo omaggio. Nata a Salussola, dopo il matrimonio con il ferroviere Giuseppe Beduglio si era trasferita a Biella. Rimasta vedova rientrata in paese. [d. sa.]

CRONACA

Falso allarme bomba alla Edilnol di Vigliano

Falso allarme bomba ieri mattina a Vigliano per un pacco trovato davanti alla Edilnol, dagli uomini della vigilanza notturna. Sul posto intervenuti polizia e artificieri ed ogni timore è rientrato non appena gli agenti hanno scoperto che l'involucro conteneva soltanto i pistone di una macchina che un corriere, dopo trovato gli uffici chiusi la prima, aveva lasciato accanto all'ingresso con tanto di bolla d'accompagnamento. [f. p.]

LIBERO

Go-kart sulla neve da ieri a Stavello

Da ieri sera è riaperta a Stavello sulla panoramica Zegna la pista di go-kart sulla neve ricavata sul piazzale del bocciodromo. L'impianto funziona tutti i giorni escluso il lunedì. [w.d.b.]

IERI LA GIORNATA DELLA MEMORIA

Iniziative in città e a Cossato

Si è svolta anche nel Biellese la «Giornata della memoria». Mentre in città, a Villa Schneider, l'assessore Barazzotto ha annunciato il decollo di una ricerca condotta dagli studenti in collaborazione con l'Istituto storico della Resistenza (che si concluderà fra una decina di mesi una pubblicazione ed una mostra), nella foto di Corrado Micheletti è ripreso l'allestimento realizzato nell'atrio del teatro Comunale di Cossato che affronta i temi dell'Olocausto e che rientrava in una serie di iniziative rivolte ai ragazzi. [c. gi.]

Ottobre 1927, il «lunedì nero» della Wall Street biellese

Pier F.Gasparetto

ABBASSO i mutui usurari, lunga e facile vita ai mutuatari? Le banche non sono d'accordo, chissà perché. Anni fa si provata a viaggiare sulla via ampia e spedita della generosità una benintenzionata banca biellese che diceva di sorta, appunto, nell'unico, lodevole scopo di "consentire ai risparmiatori di poter collocare facilmente e prontamente a frutto i propri risparmi ed ottenere prestiti e ricorrere a vie burocratiche e costose". Ne era risultato un clamoroso fallimento, chissà perché. E tutto sulle spalle dei risparmiatori.

Quella banca benintenzionata portava il nome di Credito Biellese ed aveva aperto i battenti nel mese di maggio del 1919. Era, dunque, a poche ore della fine della guerra, soldi in giro ne vedevano per niente. I casi erano due: e proprio erano spariti del tutto e venivano tenuti nascosti in casa bene al sicuro, fidarsi è bene non fidarsi è meglio. Ecco: il Credito Biellese era nato appunto in questa funzione: garantire fiducia ai risparmiatori diffidenti. E ottenere, in cambio, i loro risparmi.

Per assicurarle successo fin dal suo primo vagito, la banca venne affidata a padrini di grandissimo riguardo, di altissima stima e di indiscutibile moralità, nomi da metterci la mano sul fuoco, anzi, da consegnarci subito ad occhi chiusi il portafoglio: il canonico direttore "Il Biellese", il teologo del Santuario di Oropa, altri due sacerdoti, un paio di avvocati, e persino un conte, un certo Riccardi. Allo svolazzare rassicurante di tante tonache e toghe i risparmiatori accorsero in folla pregando che venissero accettati i loro risparmi. Di lì a poco, le filiali del granitico Credito Biellese sorsero funghi in quasi tutti i paesi, fino a Piedicavallo, giù fino a Santhià. Presto l'entusiastico passaparola dei risparmiatori biellesi raggiunse le regioni limitrofe, e vercellese, del canavese, dalla valle d'Aosta giunsero nugoli di risparmiatori a consegnare ad occhi chiusi il portafoglio, mettendo le loro mani sul fuoco certi dell'impossibilità di scottarsi.

Quei loro risparmi finirono tutti in cenere, altro che scottatura. Fu di lunedì, il 17 ottobre del 1927. L'orario delle banche era ancora lontano, ma già una piccola folla si addensava attorno all'edificio del Credito Biellese, nuove persone sopraggiungevano, si formavano pannelli, volti sgomenti, increduli, parlottare convulso. Era corsa in un lampo la voce che da quel giorno gli sportelli di quella banca non si sarebbero più aperti. Impossibile, alle 8,30 in punto, vedrete, apriranno.

Passarono le 8,30, le nove, tutta la mattinata, la banca rimase chiusa. La folla in attesa passò dall'angoscia al panico, vi furono scene di disperazione, vi furono suicidi. Tonache e toghe vennero arrestate, rinchiuse nelle carceri del Piazzo, seguiranno processi e condanne, da sei a tre anni di reclusione, e multe in proporzione. Ma tutto questo consolò poco le ventottomila famiglie che nel lunedì nero della Wall Street biellese avevano perso quasi per intero i loro risparmi. Consolò poco persino il vescovo, mons. Garigliano, impreparato e nuovo alle ristrettezze: "Mi trovai senza niente - si lamenterà - Non avevo in casa neppure il denaro per comperare il pane"

Quali i veri responsabili, dove i veri errori? Le spiegazioni e le giustificazioni non sono mancante, persino troppe. E da allora tutte le banche subito a dire: ecco che cosa succede con i crediti generosi. Basta a consolare i risparmiatori?

LETTERE AL GIORNALE

L'Ipsia è una scuola di qualità

Tutti noi abbiamo letto, in questi ultimi giorni, su tutte le testate giornalistiche biellesi, articoli in merito al deplorevole atto di violenza che ha colpito fisicamente e moralmente un insegnante e che ha offeso l'istruzione scolastica nel suo complesso.

Sicuramente in buona fede, ma non sempre in forma corretta, tutti i giornali hanno divulgato notizie inerenti al fatto.

L'istituto, che si è fino ad ora limitato ad esprimere solidarietà al docente e a condannare fermamente ogni atto di violenza, chiede ora che vengano integralmente pubblicate queste poche righe di commento. Si ribadisce la dura condanna ad ogni atto di prevaricazione e la più ampia e sincera solidarietà agli offesi.

Si ringraziano tutti coloro: istituzioni scolastiche, associazioni, enti, sindacati... che hanno espresso solidarietà all'istituto e al docente.

Un ringraziamento «speciale» va ai genitori degli alunni dell'Ipsia che hanno chiesto ai giornali di pubblicare una lettera a difesa dell'istituto e delle attività che in esso si svolgono.

La volontà espressa dai genitori è per noi tutti particolarmente significativa in quanto ci dà la forza di continuare nella nostra azione di educatori convinti che la convivenza civile e pacifica, la solidarietà, l'impegno costruttivo nel lavoro che ciascuno svolge, siano valori da perseguire e difendere a tutti i costi.

Si constata con rammarico che troppe volte in questi ultimi anni i mass-media hanno dato ampio spazio alle notizie «negative» che riguardano l'istituto senza sottolineare, con altrettanta chiarezza e clamore, la «positività».

Mi ricordiamo una tra tutte: un nostro alunno ha vinto una gara nazionale, ovvero è risultato il miglior alunno «qualificato» in Italia, ben poca eco è stata data alla notizia.

Si chiede di volerci giudicare personalmente, e non attraverso le notizie filtrate da altri soggetti: si a vostra disposizione per farvi visitare l'istituto e commentare le attività che in esso si svolgono, per farvi leggere il nostro «Pof» e conoscere i nostri regolamenti.

Anna Morino, presidente Consiglio Istituto Ipsia

Giù le mani dal 1° maggio

Essendo io un operaio del fertile Biellese, credo di poter dire qualcosa in merito alla lettera di Sandro Delmastro sul 1° maggio.

Dico: ma con quale arbitrio può Delmastro dire che la festa del 1° maggio è diventata un'abitudine sciatta e poco sentita dagli operai; che esperienze ha acquisito per poter dare giudizi un mondo che conosce solo dalla parte degli imprenditori e non dalla parte degli operai, che oggi più che mai rischiano la vita sul proprio posto di lavoro e non di certo per colpa loro. Io credo che certe questioni bisogni lasciar parlare i fatti, che al momento ci restituiscono famiglie distrutte dal dolore e dal silenzio, che di certo calerà presto. Forse in campagna elettorale qualsiasi va bene per racimolare voti... Però a volte bisognerebbe riflettere sul perché dell'accaduto, e non sulle disgrazie della povera gente.

Roberto Marangon, Biella

Scrivete a La Stampa, via Repubblica 29, Biella. E-mail: biella@lastampa.it.

GUARDIA

Biella: tel. n. verde 800.120.118

GUARDIA MEDICA

telefono 015/20.848-9; **Cavaglià:** tel. 0161/96.470; **Cossato:** 015/922.901.

Biella: via Fratelli Rosselli 98/b, tel. 015/84.09.054 - 015/84.09.051 - 015/84.09.047 (pronto intervento 112).

QUESTURA

Biella: via Tripoli 2, tel. 015/35.90.411.

FERROVIE DELLO STATO

Stazione di Biella San Paolo, piazza San Paolo, tel. 015/40.25.52.

DI PROMOZ. TURISTICA

Biella: via Lamarmora 3, tel. 015/35.11.28.

AZIENDA TRASPORTI (ATAP)

Direzione e Biglietteria: viale Macallè 40, telefono .

INPS

Biella: via Tripoli 14, telefono 015/35.041, fax 015/35.04.414.

DI TURNO

A Biella: *Farmacia Dr. Tarricone* (Centro), via Italia 23, tel. 015/22.119. Orario di apertura: dalle 8,30 alle 12,30 e dalle 15,30 alle 19,30. Nelle altre ore apre su presentazione di ricetta medica urgente.

Per gli altri Comuni della provincia, le farmacie di turno svolgono il servizio di reperibilità notturna, su chiamata, dietro presentazione di medica urgente.

(Chiavazza): *Farmacia Raveti*, via Gamba 9, tel. 015/20.857.

Sandigliano: *Farmacia Ausiliatrice*, Gramsci 4/b, 015/69.10.50.

Sordevolo: *Dr.ssa Cerutti*, via Bona 6, tel. 015/256.24.73.

Trivero: *Giuseppe*, via Roma frazione Lora, tel. 015/75.65.92.

Valdengo: *Farmacia Re*, via Roma 92, tel. 015/68.20.15.

CONCESSIONARIA

LogicA

FIAT PALIO 75
WEEKEND 1200
L. 15.900.000

anno '99
fendinebbia
colore metallizzato
air-bag
predisposizione radio
idroguida

FIAT PUNTO
1200 S - 3 porte
L. 14.900.000

marzo 2000
fendinebbia
colore metallizzato
air-bag
autoradio
vetri elettrici
chiusura centralizzata
idroguida

LogicA
FIAT

BIELLA
VIA DELLA REPUBBLICA, 60
Tel. 015.25.25.111
AMPIO PARCHEGGIO INTERNO
WWW.LOGICAAUTO.IT

VIA CESARE BATTISTI, 76
Tel. 0163.204.611
AMPIO PARCHEGGIO INTERNO
WWW.LOGICAAUTO.IT

Una folla di colleghi e amministratori ai funerali di Renzo Triban e Graziano Roccato. Peggiorano le condizioni di altri due feriti

«Pettinatura», tutto il Biellese in lutto

A Candelo e Valdengo il commosso addio agli operai

Giuseppe Guffa
BIELLA

E' il giorno del dolore, per gli operai della «Pettinatura». Ma anche per tutto il Biellese, per sindaci e lavoratori, per politici e sindacalisti, che ieri hanno accompagnato alla tomba due altre vittime della terribile esplosione: Renzo Triban, anni, di Candelo, e Graziano Roccato, 42 anni, di Valdengo.

Il primo funerale quello Triban. Alle 10,30, la piazza della chiesa di San Pietro è piena di colleghi della «Pettina». Il carro funebre taglia la folla nel silenzio, rotto dai gemiti di dolore di papà e mamma dell'operaio ustionato, Antonio Danila. Ecco la bara di legno chiaro, ecco le fiori (una, enorme, con scritto «La Pettina», l'altra col fiocco «I lavoratori della Pettinatura italiana»). C'è pure un cuscinetto mandato dal prefetto Francesco Leopizzi, serissimo e affranto vicino al questore Elio Graziano e al colonnello dei carabinieri, Peter Paul Tarfusser.

Ci sono i sindaci con la fascia, il presidente della Provincia. Ma in al dolore è il silenzio, a prevalere. Anche il parroco, don Aldo Bona, usa poche parole: «Ricordo Renzo come se fosse ancora un ragazzo - dice -, come se fosse ancora qui». E per confortare la famiglia, i fratelli, i figli Enrico Andrea, non può che ricordare che la «patria», per i cristiani, è su in cielo.

Alla fine della messa parla un collega Renzo Triban: «Troppi compagni ci hanno lasciato e hanno sofferto; possiamo solo dirti: "Ciao, Renzo"...». E parte l'applauso, ripetuto poi all'uscita dalla chiesa.

Stessi occhi gonfi il pomeriggio a Valdengo. Alle 15 il carro funebre già da un pezzo davanti alla chiesa, lungo la strada che sale sulla collina. Pure qui c'è una bara di legno chiaro, sormontata di fiori. E' quella di Graziano Roccato, che amici e colleghi salutano in silenzio. Ci sono la moglie Miranda le due figlie, Elena Sara. E poi la Ester. In chiesa non c'è spazio per tutti, molta gente resta fuori. Il parroco tenta di consolare i familiari: dal Vangelo Giovanni legge la parabola di Lazzaro. E poi ammette: «Umanamente siamo senza parole. La reazione immediata, di fronte a simili tragedie, è di pensare che Dio, in quel momento, s'era dimenticato di noi. Ma non è così.

A sinistra i funerali di Renzo Triban: in alto il prefetto Francesco Leopizzi; i lavoratori della Pettinatura

La folla che a Valdengo ha detto addio a Roccato A sinistra Orazio Scanzio

I compagni di lavoro «Sarete sempre con noi» Ai familiari il conforto di sacerdoti e politici

Anche quando siamo colpiti duramente, il Signore è vicino a noi, proprio grazie a lui che possiamo trovare la forza per sopportare per reagire».

Il pensiero del sacerdote poi agli operai della Pettinatura, che vivono «nell'incertezza del futuro»: «Sostenetevi l'un l'altro fatevi coraggio». L'ultimo a salutare Graziano Roccato è un giovane collega della «Pettina». Ricorda l'«uomo semplice, buono e sempre disponibile»: «Il tuo ricordo è vivo, sarai sempre nostro compagno».

Altri «compagni», intanto, stanno continuando a combattere si leggermente aggravate le condizioni di Pasquale Carà di Mario Falla. Invariate, invece, quelle di Marco Debernardi.

La giunta dà il via al progetto, la spesa prevista è di 344 milioni

Ponte di Azoglio: sì ai lavori

La Provincia approva l'ampliamento

Michela
BIELLA

La giunta provinciale ha approvato, proposta dell'assessore alla Sicurezza stradale, Pier Giorgio Fava, progetto preliminare per la sistemazione del ponte di Azoglio lungo la provinciale Crevacuore-Sostegno: spesa prevista 344 milioni. Si lavorerà all'allargamento della sede stradale e la creazione di un marciapiedi che dal ponte raggiungerà la dei carabinieri di Crevacuore, per una lunghezza complessiva di circa 150 metri. Lo spazio pedonale comporterà lo spostamento dei lampioni presenti bordo strada.

«La Valle Sessera, zona di confine tra Biellese Valsesia, è stata per troppo tempo dimenticata - afferma il presidente, Orazio Scanzio -. Come indicato chiaramente nelle linee programmatiche di governo, vogliamo uscire dalla politica di "Biellacentrismo" dedicare maggiore attenzione alle realtà provinciali».

Il sindaco di Crevacuore Canara

Analoga la posizione dell'assessore Fava che sottolinea come, nell'ambito dei progetti di sicurezza stradale, la Provincia abbia messo in cantiere svariati interventi, molti dei quali da realizzarsi nella zona.

L'ente pubblico, sollecitato anche dal sindaco di Crevacuore Gian Piero Canara, interverrà pure lungo la strada Coggiola-Crevacuore in corrispondenza dello svincolo di Granero, frazione di Portula. Gli incidenti verificatisi negli ultimi anni, hanno evidenziato la pericolosità dell'incrocio per quanti, arrivando da Coggiola, immettono sulla provinciale in direzione di Pray. Pericolosità legata soprattutto alla velocità con quale i veicoli, scendendo da Trivero, percorrono il lungo rettilineo. La soluzione presa in esame punta alla realizzazione una rotonda alla francese, preceduta da dossi rallentatori in corrispondenza delle immissioni.

Internamente alla rotonda sarà realizzata un'area verde. Previsti anche il potenziamento delle luci e la messa a regime delle acque di scolo, sia quelle all'interno della fascia di circolazione sia quelle presenti sulla provinciale lungo lato opposto del Sessera che attualmente ricadono in un fosso tendendo a tracimare. [m. ch.]

Società della grande distribuzione con 40 punti vendita, dipendenti, per il rafforzamento della organizzazione commerciale a sostegno del significativo sviluppo della propria consolidata presenza in Lombardia, Piemonte Emilia, cerca:

GIOVANI

aventi età compresa tra i 20 ed i 28 anni, con cultura medio-superiore, al fine di avviarli alla carriera di

RESPONSABILE PUNTO VENDITA

Dopo un tirocinio pratico alcuni mesi sul campo, l'inserimento caratterizzato dalla partecipazione un corso mirato, intensivo e carattere teorico pratico, che si terrà presso il Centro Formazione Bennet di Como Sud - Montano Lucino.
È un'attività ad altissimo coinvolgimento, che richiede spiccato dinamismo motivazione ai rapporti interpersonali ed alla gestione delle Risorse Umane.
lavoro: Vigliano B.se, M.to.
Inviare dettagliato curriculum, citando il riferimento (Rif. GPV) anche busta, a: Bennet S.p.A. Selezione Personale, via Ratti 22070 Montano Lucino (CO) oppure inviare e-mail completa di curriculum a: personale@bennet.com.

DIESEL CAR 2000

Iniezione Elettronica Diesel Common-Rail

Pompe iniettori
Elettroiniettori Diesel-Benzina
Turbocompressori

Via M. Libertà, 157 - COSSATO
Tel. 015-93297 - Cell. 0347-3055135

Farmaceutica Distributrice PRIMARI MARCHI in cerca AGENTE monomandatario Zona: NO - VC - AL
Offresi: Enasarco - Clientela Acquisita Marchi in forte sviluppo. Ottimo Guadagno Provvigioni e Forti Incentivi.
n. 0348.2714948

Per la pubblicità su LA STAMPA

srl AgentePublikompass spa
13100 VERCELLI
Via Duchessa Jolanda, 20
Tel. 0161.250.754 - Fax 0161.220128
13900 BIELLA
Viale Roma, 5
Tel. 015.849.12.12 - Telefax 015.849.33.25
publikompass

Domani sera alle 23 ampio servizio

«Primo piano» di Rai3 dedicato a Occhieppo

«Tg3: primo piano» dedica domani sera alle 23 un ampio servizio al paese.

Dice il sindaco Guido Dellarovere: «Regista ed operatori sono rimasti incantati dalla cerchia netta delle nostre montagne innevate che sembrano ridosso delle nostre frazioni. Risultando spostare troppe volte le attrezzature, hanno dedicato a Galfione e Fiario le immagini da lontano poi si trasferiti a Villa Mossa, quindi alla confraternita di San Giovanni, dalla quale si vede la casa del nostro artista Nestore Pozzo».

Ma è stata soprattutto Villa Mossa a suscitare grande interesse: «Non mi meraviglio, perché pochi paesi possono vantare residenza settecentesca dove ogni pietra parla di storia locale, e, secondo tradizione orale, anche di quella sabauda. Pare che a fine '800 in estate parte dei abili di corte vi si trasferisse, con tanto di carrozze che arrivavano dalla strada antica che ci congiunge Occhieppo Inferiore».

La troupe della Rai poi ha ripreso anche alcuni aspetti della realtà sociale di Occhieppo Superiore: le telecamare hanno immortalato anche i "Nonni vigili" in azione». Conclude Dellarovere: «Sono io curioso di vedere quanto sarà trasmesso e lo registrerò». [d.sa.]

In aprile una mostra con le opere

Mosso, Ugo Nespolo è cittadino onorario

MOSSO. L'amministrazione comunale conferirà ad Ugo Nespolo la cittadinanza onoraria. Il riconoscimento sarà consegnato all'artista, nato a Mosso Santa Maria nel 1949, nell'ambito una mostra a lui dedicata, che verrà allestita nei locali della parrocchiale, dal 7 aprile al 1° maggio.

Il progetto prevede la riproduzione di una grandi opere grafiche di Nespolo che verrà sistemata nella piazzetta antistante la canonica. Nell'atrio sarà probabilmente collocata scultura mentre nelle salette al piano terreno, verranno esposte le fotografie alcuni tra i lavori più famosi dell'artista. Supporti audiovisivi e multimediali offriranno l'opportunità di avvicinarsi ulteriormente alla produzione e alla vita dell'illustre Quindi al primo piano, distribuite nelle tre sale, una trentina di capolavori.

Gli esordi di Nespolo, nel panorama artistico italiano, risalgono agli Anni Sessanta, alla Pop Art ed alle correnti concettuali e poveriste. Al suo sono legati pure i manifesti realizzati per esposizioni ed avvenimenti culturali (Azzurra, il Salone internazionale dell'auto di Torino, Federazione Nazionale della Vela), alcune videosigle (come Indietro Tutta Renzo Arbore). Numerose le personali in tutto il mondo le collaborazioni artistiche (la campagna pubblicitaria per la Campari), scenografie e costumi per opere teatrali. [m. ch.]

I SUPPLEMENTI DE LA STAMPA: L'INFORMAZIONE OLTRE IL QUOTIDIANO.

LUNEDÌ: Tuttosoldi
MERCOLEDÌ: Tuttoscienze e Net TV
VENERDÌ: TorinoSette (solo Torino)
SABATO: Specchio e TuttolibriTempoLibero
DOMENICA: Tuttoaffari (solo Torino)

LA STAMPA

Vercelli, extra per gli habitué il film con Kusturica. Debutto ufficiale il 6 febbraio

Ritorna l'«Appendice» cinefila

E la rassegna si annuncia con una sorpresa

VERCELLI

Conto alla rovescia per l'Appendice d'essai al Nuovo Italia, che annuncia sorpresa: la proiezione-omaggio, nell'arco della rassegna, di «L'amore che non muore», film che la Francia ha candidato a far parte della «cinquina» straniera per gli Oscar. E alle scelte americane per il premio sarà legata appunto la data di programmazione, che gli habitué della sala di piazza Pajetta scopriranno cammin facendo.

Il film di Leconte, intanto, si presenta con una messe di critiche positive, anche per l'inusuale Emir Kusturica nei panni dell'attore: marinaio condannato a morte, nell'Ottocento dell'isola francese di Saint-Pierre. E' una pellicola in costume, ma soprattutto di rapporti umani, che legano il capitano della guarnigione, la moglie dell'ufficiale e il fascinoso prigioniero. E patron Givogre, conquistato dall'ironia e dalla stravaganze Kusturica qualche anno fa, a Venezia, ha di certo un motivo umano in più per presentare il film in Appendice.

La locandina ufficiale, diamola, si apre il 6 febbraio «Il cerchio», del regista iraniano Jafar Panahi: è la storia al femminile, nella Teheran di oggi, che ha conquistato l'ultimo «Leone d'oro» a Venezia. Seguiranno, con appuntamenti settimanali, sempre il martedì sera, alle 21,30, «Hamlet 2000» (13 febbraio), «Le che so di lei» (20 febbraio), «The Big Kahuna» (il 27), «La mappa del mondo» marzo), «Liberty Eights» (13 marzo), «The Golden Bowl» (20 marzo), «Secunda pel» (il 27). Aprile si apre il 3 «Brother», seguito da «Almost blu» (il 10), «La vergine dei sicari» (17 aprile), «In the mood for love» (24 aprile). Maggio propone «Controvento» (il 3), «Bread and (il 15), «La della gioia» (il 22) e infine «Placido Rizzotto» (il 29).

Le tessere in vendita, a 50 mila lire, alle casse dei cinema Nuovo Italia a Principe, ma come tradizione è possibile assistere anche alle singole proiezioni (il biglietto costa 12 mila lire). [r. m.]

Mino Givogre con Emir Kusturica a Venezia durante una recente «Mostra del cinema» Il regista sarà sul grande schermo del Nuovo Italia con «L'amore che non muore»

Oggi pomeriggio a Biella appuntamento in sala mensa

Arie d'opera e canzoni Un concerto in ospedale

BIELLA

Si inizia con una delle pagine più brevi ma anche più piacevoli di Puccini, «O mio babbino caro» da «Gianni Schicchi». Seguono, dello stesso autore, «Vissi d'arte» da Tosca, e Bellini «Casta diva» da «Norma». Insomma, un bel cominciare per l'appuntamento musicale che si tiene oggi alle 16,30 nella Sala Mensa dell'Ospedale di Biella (ingresso da via Marconi 34). E' terzo dei Pomeriggi Musicali che l'Agimus biellese propone in un luogo non certo destinato alla musica, ma che pure si rivelando indovinato.

I protagonisti sono il soprano Antonia Emanuela Maria Palazzo, soprano di coloratura proveniente dal Conservatorio di Napoli, e Paolo Scibilia, pianista allievo di Alexander Lonquich.

La prima parte del concerto prosegue sul filone operistico, proponendo «Pace mio Dio» da «La forza del destino» di Verdi, si alleggerisce poi (come contenuti, ma non certo come tecnica vocale) svicolando sull'operetta: ecco il Valzer di Frou Frou da «La Duchessa del Bal Tabarin» di Bard, ed due celeberrime pagine da «La vedova allegra» di Lehár, «Tace il labbro» e la Romanza di Vilja.

Quindi un altro lieve scarto ci porta a «Granada» Augustin Lara. La prima parte finisce qui, e così siamo già entrati nel distretto della canzone d'autore: è l'eloquente preannuncio di ciò che riserva la seconda parte del concerto. Il soprano, da buona partenopea, proporrà infatti varie famose pagine alle falde del Vesuvio, una più bella dell'altra: da «Palomma 'e notte» a «Dicitenciello vuje», da «Torna a Surriento» (vero capolavoro) a «Voce 'e notte» (idem), e infine da «Napule canta» a «Core 'ngrato».

I protagonisti del concerto di oggi pomeriggio nella sala mensa dell'ospedale Si tratta del soprano Antonia Emanuela Maria Palazzo e Paolo Scibilia, che l'accompagnerà al pianoforte Eseguiranno arie d'opera e canzoni napoletane

A Vercelli venerdì

Sul palco del Civico esplode lo humour di Anna Meacci

VERCELLI. Prosegue la stagione humour al Teatro Civico. La prossima data della rassegna comunale «Serio, serissimo: in il comico!» è prevista per le 21 di venerdì febbraio con replica sabato 3. Sarà sul palcoscenico di via Monte *Pietà*, Anna Meacci in «Bignami: cinquant'anni di storia slealmente accaduta», con testi della stessa Anna Meacci in collaborazione con Francesco Niccolini e Dodi Conti.

L'attrice comica racconterà di stessa e della sua famiglia che vive a Sinalunga, piccolo centro della Toscana, con il «capo», ovvero papà Emiro, che è un sindacalista convinto.

Sarà soprattutto storia generazionale narrata attraverso lunga serie di flashback, forzature retoriche con tanti riferimenti alla storia, quella dell'intero Paese, che non ha certo tagliato fuori il piccolo paese della provincia toscana. Per sabato 10 e domenica 11 febbraio, sarà in cartellone Paolo Hendel in «Occhio alla penna!». [g. bar.]

Valdengo

Liscio in Peschiera

Doppio concerto oggi pomeriggio e poi questa sera dei «Liscio 2000». L'orchestra sale in pedana alla Peschiera.

Biella

Bobby Durham al Jazz Club

Appuntamento da non perdere per i sostenitori del Biella Jazz Club. Martedì nella sede di Palazzo Ferrero al Piazzo si svolgerà il concerto del «Bobby Durham trio». Autentico mito vivente, uno degli ultimi batteristi dell'epopea del jazz punto fermo della ritmica della grande Ella Fitzgerald, il musicista di colore si esibirà alle 21,30. La formazione è completata da Massimo Faraò al piano e da Aldo Zunino al basso.

Biella

Prosa benefica all'Odeon

E' in cartellone per martedì al Teatro Odeon doppio appuntamento benefico organizzato dall'Associazione per la lotta all'epilessia. La compagnia teatrale «Gruppo Fratelli Miraglia» proporrà la commedia di Shakespeare «Il mercante di Venezia». L'evento prevede una rappresentazione alle ore 16 poi in replica alle ore 21. Informazioni 0382-560013.

Vercelli

Damy «Messo nudo»

Prosegue la mostra fotografica «Messa a nudo» di Ken Damy nelle sale d'arte di Studio 10 in via Galileo Ferraris. Polittici di grande formato, stampati in digitale su tela. Orari dalle 16 alle 19 tutti i giorni tranne lunedì, fino all'11 febbraio. La mostra realizzata in collaborazione con il Comune.

Vercelli

I Sixties di Michele

Al dancing *Beverly Hills* di zona casello autostrada Torino-Milano Santhià, oggi le danze iniziano alle 15 e proseguono alle 21 con l'orchestra Campanini. Alle 19, si può cenare nell'area dei break. Al dancing Il Globo di Borgovercelli dalle 21,30 suonerà Michele, il celeberrimo cantante degli Anni Sessanta, con la orchestra.

Vercelli

A scuola di ballo

Domani alla scuola «Sabatino» de Le Acacie di corso Rigola 128 i corsi di ballo inizieranno alle ore 21. A tenere le lezioni sarà l'istruttore nazionale Fabrizio Comeglio. Ogni giovedì, alle ore 21, saranno invece lezioni di liscio. Informazioni e iscrizioni, allo 0161 501.641 o 0336 635.660.

Il Barbieri invita ad assistere a «Il mio letto è una nave» e al Comunale va in scena la coppia Nuti-Innocenti

Domenica a teatro tra favole e vecchi merletti

Matinée di spettacolo junior a Vercelli, a Cossato la pièce di Kesselring

Giovanni Barberis

Un buon successo di pubblico, per le «Domeniche a teatro» al Barbieri di Vercelli. Platea folta per gli spettacoli delle due domeniche precedenti. E anche per oggi si pensa che l'entusiasmo di piccoli e grandi non venga assolutamente a mancare...

Prosegue così la rassegna dedicata alle rappresentazioni per famiglie, confezionata dall'assessorato Cultura del Comune con la Regione Piemonte ed il Teatro dell'Angolo.

Alle 16 il sipario si aprirà su di allestimento scenico di Pinin Carpi che si intitola «Il mio letto è nave», ispirazione che arriva da «Nel bosco del mistero», sempre dello stesso Carpi. Anche la regia è di Carpi.

La pièce propone storie fantastiche raccontate da un curioso personaggio sdraiato letto, pensate un po', con le scarpe!

Il nostro non dorme affatto, ma canta, salta, balla e suona, immaginandosi di essere sulla tolda di una nave che veleggia lungo una rotta delle avventure più incredibili, incappando in draghi, arpie mostri strani. Ed è Carpi, nella presentazione del suo show, a dire di avuto una brillante intuizione osservando i giochi dei bimbi, nei loro spazi di «I bambini prendono spunto da tutti gli oggetti che popolano la loro stanza e li utilizzano per i giochi, reinventandoli secondo di ciò che la loro forma ispira. Niente di più facile dunque che vedere un bambino navigare sul letto, o cavalcare una sedia, o lottare contro l'attaccapanni...».

La rassegna vercellese di teatro pomeridiano per famiglie si concluderà la prossima settimana. Domenica 4 febbraio, stesso orario stesso palco per la compagnia del Teatro del Sole che metterà in scena «La ballata del pifferaio» con Renata Coluccini, Sara Ghioldi, Antonio Panella ed Antonio Rota.

I biglietti d'ingresso per ogni spettacolo (posti unici) costano 5 mila lire.

Teatro in versione matinée anche nel Biellese. Con inizio alle 15,30, oggi al Teatro Comunale di Cossato andrà in scena l'ultima delle repliche di «Arsenico e vecchi merletti», superba trama di umorismo e tinte nere, firmata da Joseph Otto Kesselring, che ebbe eccellente versione cinematografica realizzata negli Anni Quaranta da Frank Capra con Cary Grant, Priscilla Lane e Peter Lorre.

In questa edizione teatrale «Arsenic and Old Lace» ci saranno Adriana Innocenti e Piero Nuti.

Adriana Innocenti e Piero Nuti recitano oggi al teatro Comunale di Cossato

STASERA

AL CINEMA

IMPERO. Ind, Tel. 015-22.736 - 31.312.
Lost Souls - La profezia, di J. con W. Ryder, B. Chaplin. Lire 12.000;10.000.

MAZZINI. Inf. Tel. 015-22.736 - 31.312.
SALA 1: **Nonhosonno**, di Dario Argento con M. v. Sydow, U. Dionisi, O. Caselli, R. Falk, M. Lavia - V.M. 14. Ore 12.000;10.000.
SALA 2: **La carica dei 102**. K. Lima con G. Close e G. Depardieu. Lire 12.000;10.000.
SALA 3: **Il 6° giorno**, di R. Spottiswoode con Schwarzenegger, R. Duvall, S. Winter. Lire 12.000;10.000. Lire 12.000;10.000.

ODEON. Inf. Tel. 015-22.736 - 31.312
Cast Away, di R. Zemeckis con T. Hanks. Or.: 30 spettacolo unico. Lire 12.000;10.000.

The Family Man. Tel. 015-22.736 - 31.312.
The Family Man. B. Ratner con Nicolage Cage, Tea Leoni. Lire

LUX. Inf. Tel. 0163-22.698.
Autumn in York, di J. Chen con R. Gere, W. Ryder. Orario: 15/20;30/22,20. Lire

VERDI. Inf. Tel. 015-253.89.27.
Il cerchio, di Jafar Panahi con F. Sadr,

N. FERRAVERO. Inf. Tel. 015-925.520.
Dinosauri (animazione) di Walt Disney. Orario: 16/20,30/22,15. Lire 12.000;8000.

Inf. Tel. 015-93.899.
di e con Roberto Benigni, N. Or.: 18/20,10/22,15 12.000;8000.

PARROCCHIALE.
Fuori in 60 secondi, di Dominic Sena con N. Cage, A. Jolie, G. Ribisi, R. Duvall. Orario: 21,15 spettacolo unico. Lire 10.000;5000.

Chiedimi se sono felice, di e con Aldo, Giovanni e Giacomo. Orario: 21 spettacolo unico. Lire 8000.

EXCELSIOR. Inf. Tel. 015-767.323.
pomeriggio **Gallina in fuga** (animazione). Alle 21/23 **Le** con H. Ford. Lire

MONCALIERI. Inf. Tel. 0161 930.827-0333/4467486
Body Guards, di N. Parenti con C. De Sica, M. Boldi, A. Falchi. 15/20/22. Lire

FELIX. Inf. Tel. 015-242.31.18.
OGGI RIPOSO.

0161-828.600
, di e Aldo, Giovanni e Giacomo. : 15,30/17,40/21,30. L.

SOTTOVIA. Inf. Tel. 0163-54.265.
CHIUSO.

ASTRA. Inf. Or. Tel. 0161-255.045.
La carica dei 102, K. Lima con G. Close e Depardieu. Apertura: 15. Lire 12.000;10.000.

RONDITORIDA. Ind.'Or. Tel. 0161-257.744.
Cast Away, di R. Zemeckis con Tom Hanks. Apertura 15. Lire 12.000;10.000.

Inf. Or. 0161-259.047.
Nonhosonno, di Argento con Dionisi, Max Sydow, Chiara Caselli, Rossella Falk, Gabriele - V.M. Apertura: Lire

Inf. Or. Tel. 0161-250.845.
Il 6° giorno, di R. Spottiswoode con A. Schwarzenegger, R. Duvall, S. Winter. Apertura: 12.000;10.000.

DIGITAL. Inf. Or. Tel. 0161-215.018.
L'erba di Grace, di N. Cole con B. Bletsyn, C. Ferguson, M. Clunes. 15,15/17,30/20/22,10. Lire 12.000;10.000.

LUX. Inf. Tel. 0161-213.375
OGGI RIPOSO.

1. Inf. Or. 0161-253.379.
Alle ore «Teatro d'artificio» presenta **Nel letto** ore 5000, omaggio per i bambini al di sotto dei tre anni.

SALA BOMBONIERA. Or. 0161-252.667.

Inf. Or. Tel. 0161-255.544.
ore premiazione referendum de La Stampa- **Vercelli città dei presepi** con spettacolo musicale. Ingresso libero.

nelle sale di

TORINO

ACCADEMIA piazza S. Giulia 2 bis, tel. 01 r 88.78.07: Lista d'Attesa. Or.: 15,30; 18,30; 20,30; 22,30.
ACTOR'S STUDIO via Chieri dalla Salda 17/6, tel. 216.6784. **Chiedimi se sono felice**. Ore: 15,30; 17,50; 20,10; 22,30.
ADUA 200 corso Giulio Cesare 67, tel. 856.521. **La verità nascosta**. Or.: 15; 17,30; 20; 22,30.
ADUA 400 corso Giulio Cesare 67, tel. 856.521. **La carica dei 102**. Or.: 16; 18,10; 20,20; 22,30.
AMBASCIATORI MULTISALA corso Vittorio Emanuele II 52, tel. 547.007. Sala 1: **Cast Away**. Or.: 15,15; 19,10; 22,15. Sala 2: **The family man**. Or.: 15; 17,30; 20; 22,30. Sala 3: **Nonhosonno**. Or.: 15; 17,30; 20; 22,30.
ARLECCHINO c. Sommeiller 22, tel. 581.7190. Sala 1: **Cast Away**. Or.: 14,30; 17,10; 19,55; 22,40. Sala 2: **Autumn in New York**. Or.: 15,30; 17,50; 20,10; 22,30.
CAPITOL via San Dalmazzo 24, tel. 540.605. **Commedia sexy**. Or.: 15,40; 17,25; 19,10; 20,55; 22,40.
CENTRALE via C. Alberto 27, tel. 540.110. **Il gusto degli altri**. Or.: 16; 18,10; 20,20; 22,30.
C. CHAPLIN 1 via Garibaldi 32/a, tel. 436.07.23. **Memento**. Or.: 15; 17,30; 20; 22,30.
C. CHAPLIN 2 via Garibaldi 32/a, tel. 436.07.23. **L'erba di Grace**. Or.: 15; 16,55; 18,50; 20,45; 22,40.
CIAK corso G. Cesare 105, tel. 232.029. **Non ho sonno**. Vet. min. 14. Or.: 15; 17,30; 20; 22,30.
DORA via Gramsci 9, tel. 542.422. **Unbreakable - Il predestinato**. Or.: 15,35; 17,55; 20,15; 22,35.
EDEN GIARDINI - Sala Stirling via Monfalcone 62, tel. 327.2214. **L'erba di Grace**. Or.: 15, 16,55; 18,50; 20,40; 22,35.
EDEN GIARDINI - Sala Gallarate via Monfalcone 62, tel. 327.2214. **La nozze**. Or.: 16; 18,10; 20,20; 22,30.
ELDORADO GRANDE piazza Sabotino, tel. 447.52.41. **Il 6° giorno**. Or.: 15; 17,30; 20; 22,30.
ELDORADO SALA piazza Sabotino, tel. 447.52.41. Ogni lasciato è perso. Or.: 15,10; 17; 18,50; 20,40; 22,30.
ELDORADO ROSSO piazza Sabotino, tel. 447.52.41. **La carica dei 102**. Or.: 15; 16,50; 18,40; 20,30; 22,20.
EMPIRE piazza Vittorio Veneto 5, tel. 817.15.42. **Cast Away**. Or.: 16; 19; 22.
ERBA 1 corso Moncalieri 241, tel. 661.54.47. **Criminale di strapazzo**. Or.: 16; 18,10; 20,15; 22,30.
ERBA 2 corso Moncalieri 241, tel. 661.54.47. Vedi Teatro.
ETOILE via B. ang. via Roma, tel. 530.353. **Pianeta rosso**. Or.: 15,55; 18,10; 20,20; 22,30.
FARO Po 30, tel. 817.33.23. **Lost souls - La profezia**. Or.: 22,30.
FIAMMA corso Trapani 57, tel. 385.2057. **Chiedimi se sono felice**. Or.: 15; 17,30; 20; 22,30
IDEAL corso Beccaria 4, tel. 521.4316. Chiuso per lavori.
IDRA via Po 21, tel. 812.59.96. **I cento passi**. Or.: 16; 18,10; 20,20; 22,30.
IDRA via S. Teresa 5, tel. 534.614. **Bread and roses**. Or.: 15,30; 17,50; 20,10; 22,30.
LUX Galleria S. Federico, tel. 541.263. **La verità nascosta**. Or.: 15; 17,35; 20,05; 22,40.
MASSIMO UNO via Verdi 18, tel. 812.5606. **La strada verso casa**. Or.: 16,30; 18,30; 20,30; 22,30.
MASSIMO DUE via Verdi 16, tel. 812.5606. **La vita è tranquilla**. Or.: 17,30; 20; 22,30
NAZIONALE 1 via Pomba 7, tel. 812.41.73. **Il 6° giorno**. Or.: 15,30; 17,50; 20,10; 22,30.
NAZIONALE 2 via Pomba 7, tel. 812.41.73. **Ogni lasciato è perso**. Or.: 15,50; 17,50; 18; 20,25; 22,30.
OLIMPIA 1 via Arsenale 31, tel. 532.448. **Cast Away**. Or.: 16; 19; 22.
OLIMPIA 2 via Arsenale 31, tel. 532.448. **Gallina in fuga**. Or.: 15,45; 17,45 + km. da **Wall Street**. Or.: 20; 22,30
REPOSI 1 via XX Settembre 15, tel. 531.400. **Chiedimi se sono felice**. Or.: 15,15; 17,40; 20,05; 22,30.
REPOSI 2 via XX Settembre 15, tel. 531.400. **The Family Man**. Or.: 15,15; 17,40; 20,05; 22,30.
REPOSI 3 via XX Settembre 15, tel. 531.400. **Nonhosonno**. Or.: 15; 17,30; 20; 22,30.
REPOSI 4 via XX Settembre 15, tel. 531.400. **Lost Souls-La profezia**. Or.: 15,45; 18; 20,15; 22,30.
REPOSI 5 via XX Settembre 15, tel. 531.400. **Autumn in New York**. Or.: 15,45; 18; 20,15; 22,30.
ROMANO Galleria Subalpina, tel. 562.01.45. **Criminale da strapazzo**. Or.: 16; 18,10; 20,10; 22,30.
STUDIO RITZ via Acqui 2, tel. 819.01.50. **Domani**. Or.: 14,30; 16,30; 18,30; 20,30; 22,30.
VALENTINO 1 Teatro Nuovo c. M. d'Azeglio 17, tel. 650.02.00 **Bodyguards**. Or.: 20,30; 22,35.
VALENTINO 2 Teatro Nuovo c. M. d'Azeglio 17, tel. 650.02.00. **Dinosauri**. Or.: 15,30; 17; 18,30. **Unbreakable - Il predestinato**. Or.: 20,20; 22,30.
VITTORIA via Roma 336, tel. 5627492. **La carica dei 102**. Or.: 15,45; 18; 20,10; 22,30.
TEATRO REGIO. Stagione d'Opera 2000-01: ore 15 **Hamlet**, opera di Ambroise Thomas da Shakespeare. E. Jost direttore. Regia di N. Joel. Orchestra e coro del Teatro Regio Durata: 3h. Repliche fino al 4/2. Dalle 14 almeno 30 ingressi a L. 25.000. Biglietteria (ore 14-15). Tel. 011 8815.241/242.
PICCOLO REGIO G. PICCOLI. Piccolo Regio Laboratorio: Martedì 30/1 ore 21: **Paul Bowles, senza mai fermarsi**, concerto scenico. A. Valentino e G. Angelici pianoforte, A. Molinari flauto, M. Rossero oboe, L. Meola clarinetto, P. Romani e R. Lamberto attori. Regia di G. Zambon. Un progetto della Scuola Holden.
AUDITORIUM GIOVANNI AGNELLI Lingotto. Non pervenuto.
AUDITORIUM RAI. Orchestra Sinfonica Nazionale della Biglietteria presso il Palazzo della Radio, via Ver dal martedì al venerdì ore. 10-14 inf. tel. 011 810.46.53/810.49.61.
GOBETTI TEATRO, via Cristoforo Colombo 31 bis 011 580.57.58. Oggi ore 16 La Compagnia Torino Spettacoli presenta Il giallo comico Forbici follia regia G. Williams, con A. Barbi, R. Bongiovanni, S. Bruna, S. Chiorino, C. Iosatti, G. Rutta. Info e biglietteria giorni or cont. dalle 9 alle19. Tel. 011 580.5758, www.teatrogobetti.it.
CONSERVATORIO «G. VERDI», Piazza Bodoni. Riposo.

La prossima settimana il via alle prevendite in città

Biella, doppio Zelig-show All'Odeon arriva «Tatiana»

Gabriele Cirilli, dei personaggi più amati dello Zelig televisivo di Italia Uno (in onda tutti i lunedì alle 23) calcherà le scene dell'Odeon per raccontare le storie e gli aneddoti di «Tatiana»

BIELLA. Gabriele Cirilli, uno dei personaggi più amati dello «Zelig» televisivo di Italia Uno (in onda tutti i lunedì alle 23), calcherà le dell'Odeon. Un bis per l'appuntamento la risata che martedì 20 febbraio (con Natalino Balasso, Ale & Franz Leonardo Manera e Flavio Oreglio) fa tappa nel teatro di via Torino. Giovedì marzo, infatti, si aggiunto un secondo show in cui protagonista sarà Cirilli, alias «Kruska», che racconterà - manco a dirlo - le storie gli aneddoti di Tatiana. «Chi è Tatiana?! Tatiana l'amica mia grassa.. tarmente grassa che come cotton fioc usa lo zucchero filato!! Me tarmente grassa che l'ultima volta che s'è pesata bilancia j'ha urlato: "Per favore, salite una per volta"». E naturalmente non ci si dimenticherà neppure di Gregor, altro tormentone esilarante che compare nelle avventure delle due inseparabili «amiche».

I biglietti saranno in vendita dalla prossima settimana nelle stesse prevendite del 20 febbraio (ormai quasi in esaurimento): «Swatch store» di via Italia 1, e «Invicta shop» di via Vescovado. I prezzi del biglietto d'ingresso variano 40 mila lire alle 30 mila in platea, e 25 mila in galleria. [r. mo.]

lucazanini.it

Dal mistero alla scienza.

Per conoscere la Sindone attraverso i luoghi biblici, i reperti storici, le analisi sul lino e seguirne il lungo itinerario geografico dal medioevo all'inizio del terzo millennio.

Per comprendere con l'ausilio della scienza il mistero del sudario che, secondo la tradizione, è stato il lenzuolo funebre di Gesù Cristo.

Pierluigi Baima Bollone
SINDONE E SCIENZA
all'inizio del terzo millennio
pp. 284 - 16 tavole a colori
L. 24.000

I VOLUMI DE "LA STAMPA" DISTRIBUITI DA RCS LIBRI SONO IN VENDITA NELLE MIGLIORI LIBRERIE
Per informazioni: 011/6568493, oppure edizionilibrarie@lastampa.its.it

I libri de LA STAMPA

ESSELUNGA

TRIONFO DI FRESCHEZZA
DAL 24 GENNAIO AL 10 FEBBRAIO

ALCUNI ESEMPI

Yogurt crema con frutta in pezzi Yomo
gusti assortiti, conf. 2x125 g
Lire 1990
€ 1,03

Amatriciana Montorsi
cubetti di pancetta dolce
120 g
Lire 1980
€ 1,03
(Lire 16500 al kg)

Ricotta fresca Pettinicchio
250 g
Lire 1880
€ 0,97

Filetti di merluzzo*
confezione famiglia
al kg
Lire 11500
€ 5,94

Roast-Beef a fette di bovino adulto
confezione famiglia
al kg
Lire 18900
€ 9,76

Cipolle dorate
da agricoltura biologica
al kg Lire 3400

SCONTO 30 FIDATY
al kg Lire 2380
€ 1,23

Pere Kaiser
cal. 70 - 80
al kg Lire 2850

SCONTO 30 FIDATY
al kg Lire 1990
€ 1,03

PROMOZIONE VALIDA NEI PUNTI VENDITA DI LOMBARDIA/PIEMONTE/VENETO/Piacenza-Parma

Basket di A2: dopo Livorno i rossoblù di coach Crespi al secondo difficile impegno consecutivo

Fila-Reggio, è big-match al palasport

I biellesi cercano la rivincita in una sfida dai toni accesi

Walter De Biasio
BIELLA

Si gioca oggi (inizio alle 18 sul parquet del palazzetto di via Pajetta) il big match del turno di campionato di serie A2.

Mentre la Record Napoli, l'altra capolista, rimane forzatamente al palo per l'indisponibilità dell'impianto sportivo di Castelmaggiore (si recupererà il 28 febbraio), i rossoblù di coach Marco Crespi affrontano Reggio Emilia. Gli avversari hanno dato battaglia a colpi di esposti anche dopo l'avvio del campionato pur di essere ripescati in serie A1. Ora, fallito l'obiettivo, hanno costruito un organico che avrebbe dovuto consentir loro di conquistare la categoria superiore sul campo. Ma un avvio di stagione poco felice (la prima vittoria esterna è arrivata solo 15 giorni fa) ha condizionato la stagione degli emiliani, che ora lottano per meritarsi una buona posizione per i prossimi play-off. La sfida con i rossoblù padroni di casa si annuncia particolarmente accesa: i rossoblù si imposero nel primo scontro al palazzetto, ma gli emiliani replicarono nella gara di ritorno grazie alla grande serata di Clak.

«In un campionato dove le squadre modificano spesso il loro organico, e di conseguenza gli schemi di gioco, è impossibile fare raffronti - dice Marco Crespi, coach della Fila -. A Reggio Emilia, Clak si impose all'attenzione di tutti ma, rispetto a quella formazione, coach Marcelletti adesso può contare anche su Kraljevic. Non solo: in quell'occasione Brewer giocò solo 14 minuti e Granger scese in campo febbricitante e poi ricevette un colpo in faccia: due episodi che condizionarono l'incontro. Di certo vi è che Reggio Emilia è una formazione che va temuta, rispettata e affrontata con grande determinazione ed intensità di gioco».

Tra le fila dei padroni di casa sarà ancora assente Ken Lacey sempre alle prese con l'ematoma provocato dal forte colpo ricevuto alla coscia e le cui condizioni, come consiglia lo staff medico societario in vista anche della trasferta di Napoli di domenica prossima, vanno valutate giorno per giorno. L'attenzione del pubblico, e degli avversari, sarà in gran parte concentrata su Antonio Granger, reduce dall'All star game di Trieste ma, soprattutto, devastante cecchino nel precedente match di Livorno. Nella precedente gara di Reggio Emilia, il "bomber" rossoblù fu sottoposto ad una marcatura, spesso ai limiti del regolamento, che lo condizionò parecchio.

«Antonio è molto migliorato nel gioco con e senza la palla - conclude Crespi -. Ora spreca molte meno energie e i compagni riescono a "trovarlo" con più facilità. Quando la marcatura si stringe troppo su lui vi sarà sicuramente un compagno libero di concludere a canestro. Tocca a noi quindi scegliere le soluzioni più redditizie senza mai forzare o intestardirsi nel cercarlo».

Il pivot della Fila Alex Bougajeff, tra i più positivi negli ultimi incontri disputati

CARVING

In Trentino seconda gara per Matteo Borasio

Si disputerà quest'oggi in Trentino la seconda prova di Coppa Italia di carving. Fari puntati sul vercellese Matteo Borasio che, all'esordio assoluto nella gara di Lurisia, ha chiuso con un eccellente quinto posto. L'obiettivo dello sciatore bicciolano (tesserato per lo Sci Club Vallemosso) è quello di bissare il risultato della prima gara dal momento che, al terzo piazzamento tra i primi dieci, c'è la possibilità di gareggiare in Coppa del mondo. [p. m. f.]

RUGBY

Doppio impegno casalingo per il Mondoffice

Si inizia alle 11 sul campo di via Lombardia con la sfida tra gli Under 18 di Adriano Varra e i pari età dell'Alessandria per la gara valida per il campionato di categoria e si prosegue, alle 14,30, con lo scontro tra la prima squadra di Beppo Camillo e il Parabiago per il torneo di serie C1. Per i gialloverdi di capitan Scariot l'impegno contro i lombardi, seconda forza del campionato e vincitori all'andata per 37 a 3, si annuncia difficile viste anche le forzate assenze dei contusi Silvio Ceccato e Luca Mercanti. [w. d. b.]

Primi voti anche per il Golden Boys

Campione del 2000 Mirabelli è in testa

Golden Boys 2001, in arrivo i primi voti. A conclusione della seconda settimana del concorso ideato da La Stampa le classifiche cominciano a muoversi. Ovviamente il numero è ancora limitato per delineare una situazione chiara ma, anche questa edizione, si profila incerta e sul filo dell'equilibrio in ogni categoria. Schede anche per lo sportivo del 2000: a guidare la (parzialissima) classifica c'è il bomber della Pro Mirabelli.

Per scegliere il ragazzo d'oro e il campione del Duemila è sufficiente inviare i tagliandi alle redazioni de La Stampa di Biella, via Repubblica 29 e Vercelli, in via Duchessa Jolanda 20. [p. m. f.]

IN SERIE D

I granata giocano in casa del Gravellona con l'obiettivo di conservare il vantaggio sui rivali

Borgo, in palio una fetta di salvezza

Panella e Brescia, due interrogativi per mister Viganò

BORGOSESIA

Due assenti certi (Famulari e Andreolli) e due giocatori in forse (Panella e Brescia). Sono questi i problemi con i quali deve fare i conti Walter Viganò per la delicata partita di oggi a Gravellona. Con i lacuali non sarà determinante vincere, ma al tempo stesso sarebbe importantissimo conquistare i tre punti.

O al massimo pareggiare, mantenendo invariata la distanza su una formazione che ben più del Borgo è direttamente coinvolta nella lotta retrocessione. I locensi sono quart'ultimi con sedici punti, sei in meno dei granata, e puntano molto sul match di questo pomeriggio proprio per riaprire il discorso salvezza.

Il compito del Borgosesia sarà quello di scendere in campo con tranquillità, controllare gli avversari e cercare di colpirli di sorpresa. Viganò sottolinea che si tratta di un impegno «oltre importante» ma ribadisce anche che la squadra si è avvicinata all'appuntamento «con serenità».

La partenza dopo la sosta natalizia è stata positiva «quattro punti ma soprattutto tre buone partite - aggiunge il tecnico - e questo è l'aspetto che maggiormente mi soddisfa». Resta soltanto il problema dei troppi rigori sbagliati: domenica scorsa a Cuneo si potevano anche ottenere tre punti se dagli undici metri non si fosse fallito. In settimana avete messo a punto un nuovo modo di calciare i penalty? «Questo è un problema che non so risolvere. Dipende pochissimo da me e comunque dalle preparazione in generale. Ci si dovrebbe preparare al tiro con la gioia per il gol che sta vivendo e non con la paura di fallire. Spero che la situazione migliori decisamente sotto questo aspetto».

Viganò come ha preparato l'avvicinamento a uno degli incontri più delicati della stagione? «Il solito lavoro - risponde - non dobbiamo attribuire troppo valore a un solo impegno». E cosa si attende dai suoi uomini? «Che giochino bene, e che facciano del loro meglio soprattutto come persone». L'allenatore fa un po' di filosofia, ma la sostanza ce l'ha ben chiara in mente: non solo bisogna mantenere lontano il Gravellona ma è pure doveroso non perdere il passo di Valle d'Aosta, Sestrese e Verbania. Ora le assenze: Andreolli è ancora in fase di recupero, Famulari è squalificato, Panella soffre per una distorsione patita a Cuneo e Brescia si sta riprendendo dall'incidente automobilistico. [l. fo.]

VINCONO CUNEO E IVREA

BORGOSESIA. Fa ancora più rabbia lo 0-0 di domenica scorsa a Cuneo con i granata che hanno sciupato un rigore e tante palle-gol alla luce della vittoria, strameritata, dei biancorossi ieri a Borgomanero. Sul campo rossoblù il Cuneo, pur privo di Lerda, ha dominato anche se il gol partita è arrivato soltanto al 35' della ripresa. Nell'altro anticipo l'Ivrea ha surclassato la Sanremese infliggendole un pesante 4-0. Subito a segno al 7' con Provenzano gli arancioni sono esplosi nella ripresa andando in rete subito con Laghi e poi con una doppietta di Bergantin.

La classifica: Sangiustese p.40; Derthona 39; Valenzana 37; Cuneo 36; Savona 35; Ivrea 33; Volpiano 32; Borgomanero e Casale 30; Sanremese 28; Verbania e Sestrese 23; Borgosesia 22; Valle d'Aosta 21; Gravellona 16; Bra 15; Rivoli 12; Imperia 5. Queste le partite di oggi: Bra-Derthona; Gravellona-Borgosesia; Imperia-Verbania; Rivoli-Valle d'Aosta; Savona-Sangiustese; Valenzana-Casale; Volpiano-Sestrese. [l. fo.]

IN ECCELLENZA

La capolista affronta la quarta forza del girone B. A Varallo c'è il Cerano

Trino, attenzione al Chieri

Cossatese, facile trasferta a Venaria

TRINO

Non mollare la presa. Riconquistata la vetta della classifica, sia pure in coabitazione con il Pinerolo, il Trino prova ad allungare il passo. O meglio allontanare una delle potenziali rivali nella corsa alla promozione.

Al Comunale arriva il Chieri, secondo al giro di boa ma scivolato in quarta posizione dopo i primi due turni di ritorno. «Sarà un incontro insidioso - osserva mister Viassi - non solo per la forza dell'avversario. Psicologicamente la squadra potrebbe risentire del lungo inseguimento finalmente coronato. In settimana ho cercato di tenere alta la tensione nei ragazzi e spero che in campo scenda una squadra al top della concentrazione». L'incontro, comunque, è fondamentale anche per il Chieri, scivolato a meno cinque dal tandem di testa e obbligato a fare punti a Trino.

Sulla formazione anti-Chieri (tra i torinesi ci sarà l'ex Schiavone) ancora qualche dubbio: out gli infortunati Bellasera e Besate oltre allo squalificato Barbaro; forti dubbi per Weffort. Rientrerà Primizio.

Nel girone A, dopo le fatiche di coppa Italia, la Cossatese si rituffa negli impegni dell'Eccellenza facendo visita al Venaria, formazione che regge il fanalino di coda in coabitazione con Sarre e Dufour Varallo.

Una partita che, almeno sulla carta, non dovrebbe nascondere particolari insidie per gli azzurri anche se mister Pinuccio Fornara invita a rimanere con i piedi per terra. «La gara di giovedì peserà certamente sulle gambe dei giocatori ed inoltre devo anche pensare che mercoledì torneremo in campo per la semifinale di coppa Italia, una manifestazione che ci vede semifinalisti ed a cui teniamo molto - dice Fornara -. Abbiamo accorciato il nostro distacco dalla capolista Castellettese ed ora non possiamo più permetterci distrazioni: dobbiamo sempre raccogliere il massimo da ogni partita. La Castellettese, a Settimo, è chiamata ad un impegno non meno insidioso del nostro perchè, al di là del valore della squadra di casa, dovremo fare i conti con un campo stretto, gibboso e fangoso. Le qualità tecniche dei nostri giocatori vengono penalizzate su terreni di questo tipo ma dove non si arriva con la tecnica bisogna sopperire con la determinazione e il carattere. L'ho già anticipato ai ragazzi: non creamoci alibi precostituiti e prepariamoci a lottare per 90 minuti». Tra le fila della Cossatese rientra Fracon, che ha scontato la squalifica e giovedì ha ben impressionato, mentre rimarranno ancora in infermeria Barbera e Cappellari. Dopo il rotondo 5 a 2 rifilato al Venaria, il Biella Villaggio La Marmora sarà ospite dell'Oleggio, un compito tutt'altro che facile perchè proprio domenica scorsa i novaresi hanno scambettato niente meno che la capolista riaprendo il campionato. Mister Soviero può contare non solo sull'intero organico a sua disposizione ma anche su un ambiente particolarmente «carico» dopo l'ultima positiva prestazione. Morale alle stelle anche in casa della Dufour Varallo che, dopo la vittoria-blitz di Settimo, cerca di ripetersi oggi con il Cerano per allontanarsi dalla parte più bassa della classifica. [r. s.]

Mister Pinuccio Fornara

IN PROMOZIONE

Riprende il torneo con l'Ovada in fuga. Per i biellesi il cartellone propone subito il derby con il Vald Tol

Cavaglià e Borgovercelli, inizia l'inseguimento

L'undici di Di Stefano ospita il fanalino Pontecurone. Le altre gare

VERCELLI

Saltati i due recuperi (Val Mos-Monferrato e Gaviese-San Carlo si giocheranno il 1° febbraio) il torneo di Promozione riparte quest'oggi con la prima di ritorno. Si apre così ufficialmente la caccia al leader Ovada (32 punti, atteso dal match interno con il Sandamianferrere).

Principali inseguitori degli alessandrini Cavaglià (29) e Borgovercelli (28). Proprio i vercellesi di mister Di Stefano hanno, sulla carta, il compito più agevole. Al Vigino scenderà il fanalino di coda Pontecurone. «Attenzione ai facili ottimismi - spiega il ds Piero Vermonti -. La prima gara dopo una sosta è sempre un'incognita. Inoltre non potremo contare su tre squalificati, Tonati, Besso e Fedozzi».

Di ben altro tenore la sfida Vald Tol-Cavaglià. «Siamo l'unica squadra che, pur non giocando ha perso tre punti - sottolinea Marco Mellano, riferendosi allo 0-2 a tavolino con il San Carlo -. Peccato perchè senza quell'incidente di percorso saremmo in corsa play off. Obiettivo che, comunque, non abbiamo ancora accantonato». Per la gara odierna mancheranno Luca Sette (squalificato) e il neo acquisto Mino (influenzato). Impiego full time per Rizzo.

In casa Cavaglià regna fiducia: «Anche se non ci nascondiamo le insidie della gara - osserva coach Tony Angeloro -. Il Vald Tol è una delle due formazioni che ancora ci ha battuti anche se, rispetto all'andata, abbiamo recuperato più d'un giocatore. Stavolta saranno assenti solo Ion, Molpen e Reni».

Aria di derby anche tra Vivarone e Val Mos: lacuali penultimi ma con un Rui Inagawa in più nel motore, rossoblù alla ricerca di punti tranquillità.

Match interno per la Crescentinese. Con la Moncalvese mancheranno Da Re e Giallombardo (squalificati) e Rinaldi (che in settimana verrà operato al menisco. Recuperati Dalla Chiusa e Cavalli. [p. m. f.]

PER IL SANTHIA' SALVE A FONTANETTO

SANTHIA'. Dopo aver conquistato la leadership del girone B di Prima categoria il Santhià mette subito in palio la sua corona nel derby esterno contro la Fontanettese. Un incontro insidioso, considerando la rivalità sportiva tra i due club e la scomoda posizione di classifica della Fontanettese (quint'ultimo posto).

E' comunque un Santhià in salute, come testimoniano i successi in Coppa Piemonte con il Caluso e la vittoria nel recupero con il Frassineto che è valso il primato. Per il Vespolate, secondo a una lunghezza, trasferta sul terreno della Pernatese. Nell'area play off da seguire la sfida esterna della Caresanese contro lo Junior Casale, penultimo della classe ma in recupero nell'ultimo scorcio del girone d'andata.

Nel girone C l'Issogne sembra aver fatto il vuoto: sette le lunghezze di vantaggio dei valdostani nei confronti di Viglianese e Villareggese, attuali seconde. I lanieri inizieranno il girone di ritorno da Caluso, compagine sempre temibile di fronte al pubblico amico.

In coda due sfide dall'autentico sapore d'uno spareggio. Il Verrone, ultimo a quota 10, ospita la Chiavazzese (13), mentre il Cigliano (13) attende la visita del Valsessera (14): in entrambe le gare vietato perdere. A centro gruppo il San Biagio riceve la Strambinese; trasferta a Villareggia per la Biogliese.

Infine nel girone A il Gattinara, senza più affanni di classifica, sarà impegnato a Mergozzo. Obiettivo dei vignaioli per il ritorno migliorare la propria posizione. [p. m. f.]

NOTIZIE dalle AZIENDE

LA MAISON DELLA SPOSA

CONFEZIONI BIELLESI a Masserano presentano la mostra sulla storia del matrimonio in Alta Valle Cervo

Nello spazio espositivo all'interno de "La Rosa Nera" di Confezioni Biellesi si svolgerà - dal 1° al 18 febbraio - una mostra dal titolo Oggi Sposi, storia del matrimonio nell'Alta Valle Cervo, proposta da Maria Martinero e subito accolta dalla Maison della Sposa di Confezioni Biellesi. Mostra resa possibile grazie all'intervento attivo della Casa museo della Bürsch e del Gruppo Vallette an Gipun.

A fare bella mostra di sé foto dell'epoca accanto agli abiti originali ritratti, la storia del matrimonio e della sposa raccontata con parole, immagini ed oggetti appartenenti alla casa museo ed a collezioni private, i vasi e le terrecotte dell'epoca, fino a giungere all'esposizione di abiti da sposi sartoriali tratti dalle nuove collezioni per il terzo millennio, abbinati a particolari di fine 800 inizi 900, come suggeriscono i grandi stilisti nelle sfilate di moda attuali.

Oggi Sposi si ripropone di sottolineare l'attualità e la modernità di una valle antica come l'Alta Valle Cervo, nell'ambito della moda.

Al La Marmora (inizio alle 14,30) c'è il Sandonà, avversario diretto nella corsa per evitare i play out

Biellese e Pro, oggi i punti valgono doppio

I bianchi mirano al pari per tenere lontano il Montichiari

Gabriele Cornelio
BIELLA

VINCERE per fare un altro passo sulla strada per lasciare la zona play-out: con questo imperativo la Biellese Angelico affronta oggi al La Marmora (fischio d'inizio alle 14,30) il Sandonà, fanalino di coda del girone.

Dopo l'importante successo sulla Cremonese, i bianconeri provano a ripetersi in un match che il presidente Massimo Ghirlanda ha paragonato ad una «finale di Coppa Campioni». Per ridurre il distacco dall'area salvezza (avanti di quattro lunghezze) occorrono i tre punti. Purtroppo in settimana la Biellese ha perso Milano per infortunio: il laterale si è nuovamente bloccato quando sembrava imminente il suo ritorno in campo. Nell'allenamento di giovedì Milano si è fatto male allo stesso ginocchio che lo aveva costretto a fermarsi a dicembre. Nei prossimi giorni gli esami medici chiariranno l'entità del danno, ma dopo i primi accertamenti si parla di almeno un paio di mesi di stop.

Il presidente Ghirlanda «Per noi è come la finale di Coppa Campioni»

Rispetto alla scorsa settimana mister Patrizio Sala può contare sul rientro dalle squalifiche del portiere Mordenti e del regista Col (di conseguenza Gerardi e Schiavi si accomoderanno in panchina). Rimane incerta invece la situazione in difesa, dove Severi e Biava stanno recuperando, ma non sono ancora pronti per tenere i novanta minuti (anche loro probabilmente partiranno dalla panchina). I bianconeri dovrebbero quindi presentarsi al fischio d'inizio con Mordenti fra i pali; Coletto (Biava), Mazzia e Paggio difensori centrali; Barison esterno destro e Tubaldo laterale sinistro; Vagnati, Col e Tutone a centrocampo; Zubin e Di Sabato in attacco. Da segnalare nel reparto offensivo la quasi certa cessione di Morandini.

E veniamo alla sfida di oggi con il Sandonà, ultimo in graduatoria con 11 punti all'attivo. In 19 giornate i veneti hanno conquistato un unico successo (in casa con il Moncalieri) realizzando solamente 10 reti (peggior attacco del girone). «Le insidie maggiori derivano dal fatto che il Sandonà si giocherà una delle ultime possibilità per uscire dalla situazione critica in cui si trova - afferma mister Patrizio Sala -. La Biellese da parte sua deve pensare di avere di fronte la squadra più forte del campionato. A livello mentale dobbiamo essere consapevoli che ci attende un match importantissimo, quasi decisivo. Se i ragazzi scenderanno in campo con la dovuta concentrazione, la partita potrà diventare più semplice. Se può pesare il fatto che per lasciare la zona play-out sono necessari i tre punti? No, anche domenica scorsa con la Cremonese era obbligatorio far risultato e la Biellese, nel primo tempo, è entrata in campo per vincere. Anche con il Sandonà dovrà mettere voglia e spirito per conquistare il successo».

Luca Mordenti, portiere della Biellese al rientro dopo la squalifica. A destra il vercellese Stefano Motta che sostituirà Passariello

Il Moncalieri nell'anticipo costringe la Triestina ad accontentarsi dell'1-1

VERCELLI. Testa e coda erano interessati all'anticipo della terza di ritorno: Moncalieri-Triestina è finita 1-1. Torinesi in vantaggio al 27' con Wangu, replica alabardata al 35' di Provitali. In classifica la Triestina sale a 37 punti a una sola lunghezza dal Padova mentre il Moncalieri raggiuntge quota 14.

Gli altri match di oggi. A leggere il calendario il turno sembra favorevole al Padova. La capolista, dopo lo scivolone contro la Pro Sesto, riceverà all'Euganeo il Fiorenzuola, team in lotta per evitare la tagliola dei play out e reduce da un contestato successo contro il Novara.

Ma anche il Mestre, attuale seconda forza del campionato, potrebbe risolvere in proprio favore la giornata. I lagunari saranno impegnati a Legnano, contro una formazione che, dopo un'eccellente partenza è scivolata al quint'ultimo posto. E se è vero che tra i lilla potrebbe esordire l'ex centrocampista dell'Alessandria Stephane Lerda, Bacchin dovrà sicuramente rinunciare a Marcat e Gruttadauria (squalificati). Qualche assenza di troppo anche per mister Costantini: indisponibili Polesel (tre giornate di stop), Mariniello e Basso. La Pro Patria, dopo lo scivolone nel recupero infrasettimanale a Cremona è atteso da un altro severo test a Meda. Senza il portiere Caniato (espulso contro i grigiorossi e squalificato) mister Motta potrebbe schierare tra i pali l'ex varesino Beretta, acquistato in settimana. Tre sospesi nel Meda: Amato, Sinigaglia e Radice. Altro scontro da tripla è Alto Adige-Cremonese: gli altoatesini stanno segnando il passo, mentre i lombardi, in caso d'exploit esterno, potrebbero inserirsi nel discorso play off.

In coda un Novara affamato di punti ospiterà il Mantova, altrettanto bisognoso di muovere la classifica per recuperare il terreno perduto, mentre Sassuolo-Pro Sesto è, forse, una delle poche sfide tra gente tranquilla. **[p. m. f.]**

Roberto Eynard
VERCELLI

DA una partitissima all'altra come se fossero dei veglioni di Carnevale. Così i Braghiniani passano dalla Triestina al Mestre e dal Mestre al Montichiari, il cavaliere di oggi pomeriggio.

Con l'intento di centrare un altro risultato positivo. «Che sarebbe davvero utile per rimanere ancorati all'area play off - dice Maurizione Braghin -. Anche il pari non sarebbe da disprezzare, visto che i bresciani resterebbero a due lunghezze da noi. Sia chiaro che comunque andremo a giocare la nostra partita come sempre e non cercheremo soltanto la divisione della posta in palio».

Perchè le barricate, come si è visto anche sette giorni fa a Mestre non fanno davvero parte del Dna della Pro, aggiungiamo noi. E allora aspettiamoci una gara aperta e magari spettacolare come quella dell'andata sotto la pioggia (la prima di una interminabile serie).

Anche se, francamente, il tecnico dei bianchi non ha vissuto una settimana tranquilla tra squalifiche (Passariello) e infortuni vari. L'ultimo è quello di Lazzeri, uno che ha sempre risposto come si deve ogni volta che è stato chiamato dalla panchina al campo.

Ebbene il giovane difensore l'altro giorno in un contrasto ha rimediato la distorsione di un ginocchio e domani verrà sottoposto a un'ecografia per valutare l'entità del guaio.

Quindi un altro nome che è andato ad allungare la lista degli assenti dopo quelli certi di Passariello e di capitan Fogli. E che potrebbe ulteriormente rimpinguarsi oggi se Speranza, alla fine del consulto previsto con il dottor Fabio Francese dovesse dire di no per il perdurare del forte dolore al costato. Vedremo.

Vercellesi in formazione rimaneggiata e con il dubbio Speranza

Certo è che che il popolo vercellese al seguito scoprirà la formazione dell'Amata solo al momento della presentazione in campo.

Di certo in porta ci sarà Di Sarno, come è sicuro che i quattro di difesa saranno da destra a sinistra il rientrante Bari, Vianello, Gianpaolo Motta e Stefano Motta. Poi ecco a centrocampo Ferretti con D'Agostino e Turi sulle fasce laterali e in attacco i fratelloni Mirabelli-Andorno.

Resta da assegnare la maglia numero dieci. Se Speranza dice sì la casacca con il magico simbolo è sua, altrimenti toccherà a Varrenti rimpiazzare «Moto Perpetuo» e dovere. A meno che Maurizione decida di schierare Facchini in posizione centrale (come aveva fatto con il Lumezzane in Coppa), oppure dirottarlo sulla corsia sinistra e spostare Turi.

Comunque sia l'obiettivo resta uno e uno solo: tornare da Montichiari con qualcosa in cassaforte.

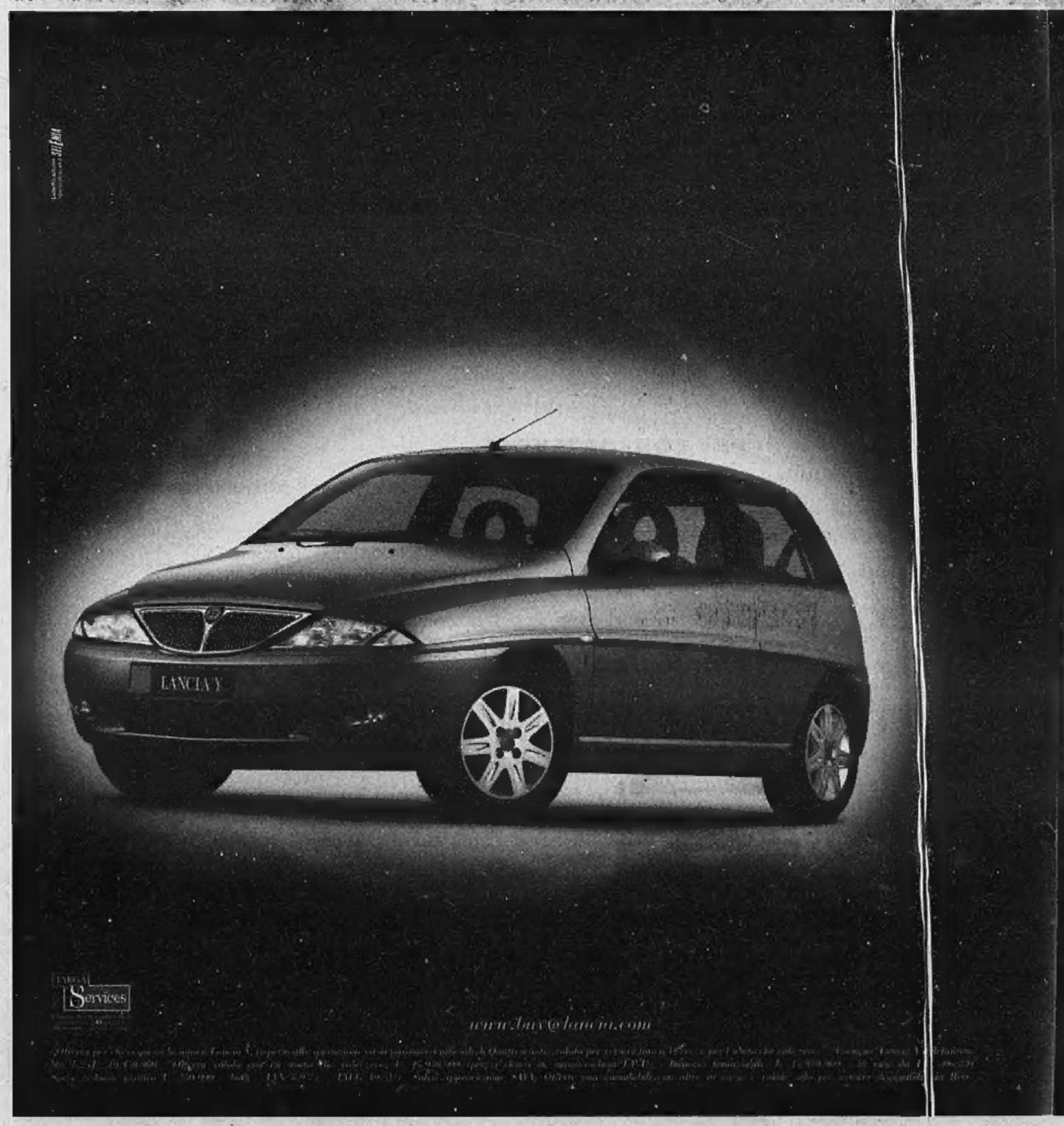

Lancia
PASSWORD

Fino al 31 gennaio
la nuova Lancia Y
festeggia il vostro usato.

Con una supervalutazione
fino a L.3.500.000
anche sull'usato che vale
zero*, potete avere una
Lancia Y elefantino blu
a L.15.900.000.

In più finanziamento
senza anticipo in 36 mesi.**

E prezzi bloccati
per tutto il mese.

Dalle Concessionarie Lancia:

Effetto
S.S. Trossi, Gaglianico (BI) tel. 015.54.27.07
C.so Vercelli 132, Gattinara (VC) tel. 0163. 83.17.85

Roncarolo Auto
S.S. 230, Via Vercelli 15, Caresanablot (VC)
tel. 0161.21.70.80/21.70.90

Il Granturismo

FIAT DOBLÒ CARGO. SE PUOI PENSARLO, PUOI FARLO.

www.fiatdoblo.com

❶ PIÙ SPAZIOSO.

Spazio ai massimi livelli: 3,2 m³ per un volume di carico fra i più ampi del suo segmento, superficie interna d'appoggio di 2,2 m². Portata utile di 625 kg.

❷ PIÙ ACCESSIBILE.

Batte ogni record: fino a due porte laterali scorrevoli larghe 685 mm, le più ampie della categoria; altezza da terra del piano di carico di appena 535 mm; porte posteriori a due battenti asimmetrici e vano merci con protezione fiancate.

❸ PIÙ CONFORTEVOLE.

Comfort senza uguali: posizione di guida rialzata per il massimo della visibilità, leva cambio su plancia, cristalli atermici, mensola portaoggetti sotto il tetto della cabina, paratia divisoria, strumentazione analogica con trip computer digitale. In più, a richiesta, climatizzatore e autoradio.

❹ PIÙ SICURO.

Ai vertici nella categoria: barre anti-intrusione, struttura anteriore a deformabilità controllata, sistema antincendio FPS, a cui è possibile aggiungere airbag per il conducente ed il passeggero, ma anche airbag laterali ed ABS dell'ultima generazione.

VEICOLI COMMERCIALI FIAT. L'ITALIA CHE LAVORA.

FIAT